Prvi slovenski dnevnik v Zjedinjenih državah. Izhaja vsak dan izvzemši nedelj in praznikov.

Glas Naroda

List slovenskih delavcev v Ameriki.

Slovensko-Amerikanski KOLEDAR za leto 1908 je dobiti po 30 c. poštnine prosto. Koledar je zelo zanimiv ter ima obilo slik.

TELEFON PISARNE: 1279 RECTOR. Entered as Second-Class Matter, September 21, 1903, at the Post Office at New York, N. Y., under the Act of Congres of March 3, 1879. TELEFON PISARNE: 1279 RECTOR.

NO. 16. — ŠTEV. 16. NEW YORK, MONDAY, JANUAR Y 20, 1908. — V PONEDELJEK, 20. PROSINCA, 1908. VOLUME XVI. — LETNIK XVI.

Taftova kandidatura. Bodoči predsednik.

VEČINA DELEGATOV REPUBLIKANSKE NACIJONALNE KONVENCIJE SE BODE IZJAVILA ZANJ.

Iz Ohio smo dobili za kandidaturo vojnega tajnika vgodna poročila.

SPOR V OHIO ODSTRANJEN.

Kolikor bolj se bliža dan nacijonalne republikanske konvencije, ktera se bode vršila v Chicagu, Ill., tem pogosteje prihajajo poročila, vsled kterih je predsedniška kandidatura vojnega tajnika William H. Tafta zagotovljena. —

Tako se našemu uredništvu poroča iz najverodostojnejšega vira v državi Ohio, da se glasom najnovejših poročil iz vseh držav Taftova popularnost vedno bolj množi, tako da je njegova nominacija predsedniškim kandidatom zagotovljena, v kolikor se zamore v političnem smislu sploh zagotoviti.

Opozicija proti vojnemu tajniku Taftu, ktera je nastala v Ohio pod vodstvom senatorja Forakerja, je sedaj odstranjena in slovenskim državljanom v Ohio lahko že sedaj zagotovimo, da se bode pri primarnih volitvah dne 11. februarja dokazalo, da se bodo ohajski republikanci jednoglasno izjavili za William H. Tafta kot predsedniškega kandidata republikanske stranke.

Parkersburg, W. Va., 19. jan. Republikanski odbor države West Virginije je določil, da se republikanska državna konvencija West Virginije skliče dne 29. aprila v Parkersburg. Pri izvrševalnej seji imenovanega odbora se je sklenilo, da se delegatom individualno priporoči William H. Tafta za republikanskega predsedniškega kandidata. Odbor je sprejel naslednjo resolucijo: "Po našem prepričanju želi velika večina republikanskih volilcev v West Virginiji nominacijo vojnega tajnika Tafta za predsednika Zjed. držav.

HAYWOODOV GOVOR.

Prejšnji tajnik Western Federation of Miners v Grand Central Palace v New Yorku.

V soboto je pred več tisoč glav broječo množico govoril prejšnji tajnik Zapadne rudarske zveze William Haywood, ki je bil obtožen soudeležbe umora governerja Steunenberga ter po porotnikih sijajno oproščen.

Ko so socijalisti najprvo vrgli iz dvorane nekoliko mož, ki so skušali razdeliti anarhistične spise ter ko so razni govorniki nekoliko prerešetali predsednika Roosevelta, cerkev in bogatine, je pozdravil Haywood navzoče ljudi, od kterih je bil tudi on navdušeno pozdravljen. Haywood sam je lepe, močne postave, star 38 let ter brez levega očesa, kterega je zgubil ob priliki neke razstrelbe v premogovniku.

V svojem govoru je povdarjal važnost Zapadne rudarske zveze. Rekel je, da unija ni postala tako vplivna in mogočna, ker se je zavzela za primerno plačo delavcev, temveč ker je vedno dokazovala, da ker delo prinaša bogastvo, morajo delavci tudi biti deležni tega bogastva. Delavci zahtevajo le ono, kar jim po vseh pravicah gre, drugo drage volje prepuste kapitalistom. Osemnajst mesecev, ki jih je preživel v ječi, je imel dovolj časa za premišljevanje, do kterega se delavcu nudi tako malo časa. — K sklepu je povdarjal, da naj delavski sloji streme za tem, da pride industrija mirnim potom v delavske roke.

Velik ogenj v Baltimore.

Baltimore, Md., 18. jan. Včeraj zjutraj je požar uničil poslopje prostozidarjev na North Charles Street. Škode je okoli $300,000, medtem ko znaša zavarovalnina samo $35,000.

Šestdeset dni pod zemljo v rovu.

KONČNA REŠITEV TREH RUDARJEV, KTERE JE PRED POLDRUGIM MESECEM ZASULO.

Bili so tisoč čevljev globoko pod zemljo in so mirno čakali na rešitev.

DVA TOVARIŠA STA UMRLA.

Ely, Nev., 20. jan. Po 46dnevnem jetništvu v 1000 čevljev globokem rudniku Alpha se je včeraj po noči posrečilo rešiti in prinesti na površje rudarje A. D. Bailey, P. J. Brown in Fred McDonalda. Vse tri so prinesli še žive na površje in vsi se dobro počutijo.

Rešilno moštvo je včeraj opoludne v globočini 600 čevljev prišlo do podrtih tramov, pod kterimi je našlo veliko votlino, ktera se je razprostirala do globočine 970 čevljev, na ktere dnu je bila mehka peščena zemlja. Stene rova so bile nepokvarjene in ko so razbito lestev nadomestili z novo, je rešilno moštvo takoj odšlo v globočino, kjer so delavci pričeli odstranjevati pesek, kterega je pa mnogo padlo v odprtino, v kterej so bili rudarji zasuti. Par trenotkov kasneje so nesrečniki objeli svoje rešitelje. Rešene rudarje so prinesli takoj na površje, kjer je prišlo do pretresljivih prizorov med njimi in njihovimi sorodniki ter znanci.

Vest o srečnej rešitvi se je takoj razširila po vsej okolici in povsodi je zavladalo nepopisno veselje. Dva tovariša rešenih rudarjev sta v dolgotrajnej podzemskej ječi umrla.

Zarota proti našemu brodovju v Brazilu.

ANARHISTI SO NAMERAVALI UNIČITI VOJNO BRODOVJE V RIO DE JANEIRO.

Glavni zarotnik je bil Jean Fedher iz Petropolisa v Brazilu.

INFORMACIJE IZ FRANCIJE IN NEMČIJE.

Rio de Janeiro, Brazil, 20. jan. — Brazilska policija je tukaj zasledila anarhistično zaroto, ktere namen ni bil druzega, nego razdejati velik del vojne mornarice Zjedinjenih držav, ktera se sedaj mudi tukaj. Središče zarote je bilo mesto Rio de Janeiro, kakor tudi bližnje mesto aristokratov Petropolis. Zarotniki so bili tudi v Sao Paulo in v državi Minas Geraes, kjer so neumorno delovali. Glavni zarotnik je bil neki Jean Fedher v Petropolisu, vendar so pa drugi zarotniki tudi v inozemstvu. Vsi zarotniki so anarhisti. Fedher je bežal, kakor se zatrjuje, v Sao Paulo in policija, kterej je lopov znan, je poslala v imenovano mesto svoje agente, da ga primejo. Neki detektiv, kteri je znanec Fedherja, se je vrnil iz imenovanega mesta in se je nato dalj časa posvetoval s šefom tukajšnje policije. Slednji je kasneje naznanil, da je policija v Sao Paulo glavnemu zarotniku na sledu in da bode kmalo prijet.

Malo pred prihodom brodovja v Rio de Janeiro je dobila brazilska vlada iz Washingtona in Pariza poročilo, vsled kterega so anarhisti raznih narodnosti nameravali jedno ali več vojnih ladij pognati v zrak, ali jih pa vsaj poškodovati. Imena teh anarhistov so bila že preje znana vsled informacij, ktere so prišle iz Francije in Nemčije. Tukajšnja policija deluje sedaj zajedno z ono v Sao Paulo in Minas Geraes, tako da se je storilo vse, kar je bilo potrebno za varnost brodovja.

Podrobnosti o zaroti naravno ni mogoče dobiti, ker jih policija še neče izročiti javnosti. Znano je torej le toliko, da je imenovani Fedher izdelal ves načrt. Zarotniki so vsi bežali v notranje pokrajine.

Južne republike. Castro in monopoli.

PREDSEDNIK REPUBLIKE VENEZUELE CIPRIANO CASTRO JE IZDAL ODREDBE PROTI INOZEMSKIM MONOPOLOM.

Mehikanske oblasti bodo izročile defravdanta Walkerja iz Connecticuta Zjed. državam.

PARNIK ZGUBLJEN.

Carácas, Venezuela, 19. jan. Predsednik Cipriano Castro je razveljavil pogodbo, ktero je sklenila vlada z angleško družbo Venezuela Salt Monopoly Limited, koja ima $450,000 prometne glavnice. Imenovana družba ima v najemu razne solne rudnike in je dobila monopol za trgovino s soljo za dobo 10 let. Tukajšnje angleško poslaništvo je proti razveljavljenju pogodbe protestiralo.

Mexico Ciudad, Mexico, 19. jan. Ministerstvu inostranih del so iz Californije v Zjed. državah poslali potrebne listine za izročitev defravdanta William F. Walkerja iz Connecticuta, Zjed. državam. Jetnik je sedaj v Ensenadi, toda zaslišan še ni bil.

Mexico Ciudad, Mexico, 19. jan. Parnik City of Mexico, ki je last Mexican-American Line in ki je odplul 9. januarja iz New Orleansa, La., v Vera Cruz, še vedno ni dospel v sledniе mesto. Zadnje dni so divjali izredni viharji. Na parniku je več potnikov.

Guatemala, Guatemala, 20. jan. Včeraj so z velikimi slavnostmi izročili prometu severno guatemalsko železnico, ktera je tretja v Srednjej Ameriki, da vodi od Pacifika do Atlantika. Slavnostim je prisostvoval predsednik Cabrera, zajedno z vsemi dostojanstveniki republike. Železnico so gradili tri leta.

Port au Prince, Haiti, 20. jan. Ustaši, kteri so zasedli luki Gonaives in St. Marc, so še vedno gospodarji položaja, dasiravno jih pričenja vladino vojaštvo oblegati. Vlada pošilja vedno nove čete proti imenovanej pokrajini. V vseh drugih mestih vlada mir. —

Santiago de Chile, 20. jan. V južnem chilenskem mestu Temuco je požar razdejal dvajset blokov hiš in napravil za pol milijona škode. Med revnejšimi sloji ljudstva je zavladala velika beda.

"VSE ŽENSKE SO KOT MAČKE."

To je sodba clevelandskega sodnika.

Cleveland, Ohio, 18 jan. Pred sodnikom Harvey Keelerjem se je včeraj vršila obravnava Horace Mitchella, ki toži svojo ženo za ločitev. V sodni dvorani se je nabralo okolo 200 žensk, ki so čakale na obravnavo. Sodnik Keeler je pa dal sprazniti celo dvorano in se pri tem izjavil: "Vse ženske so kakor mačke; spredaj liižejo, zadaj pa praskajo najboljše prijatelje. Kadar je kaka obravnava za ločitev, se jih vedno nabere v moji sobi stotine, kjer čakajo prilike, da začno po svojej starej navadi vse kritizirati. To so reči, ki jih ničesar ne brigajo, dokler ne pridejo same v enak položaj."

Dvomimo, če bode mnenje clevelandskega Salomona ugajalo vsem zastopnicam nežnega spola.

Prodaja starih vojnih ladij na javnej dražbi.

Washington, 17. jan. Mornarični oddelek naše vlade je sklenil prodati na javnej dražbi monitor Cannonicus in staro leseno vojno ladijo Pinta, kteri ladiji so rabili v državljanskej vojni. Tozadevna dražba se bode vršila dne 19. februarja. Vojno ladijo Pinta so cenili na $1400 in je usidrana v ladjedelnici na Mare Islandu. Monitor Cannonicus so na razstavo v Jamestownu popravili in izdali za to $10,000, tako da bode ta ladija dražja.

Francija in Maroko. Med dvema ognjema.

FRANCIJO STA OBA MAROKANSKA SULTANA SPRAVILA V VELIKO ZADREGO.

Mogoče je, da bode francoska vlada končno pripoznala novega sultana.

NEUTRALNA POLITIKA.

Pariz, 18. jan. Ker se Marokanci vedno bolj navdušujejo za Mulaj Hafida, kterega so sedaj tudi v Fesu proglasili marokanskim sultanom, postaja položaj Francije z ozirom na Maroko vedno bolj težaven. Sedaj so v skrbeh že pričeli premišljati, bi li ne bilo za Francijo bolj ugodno, da pripozna Mulaj Hafida za pravilnega sultana, seveda le v slučaju, ako pripozna vse določbe, koje določa pogodba, sklenjena pri konferenci v Algeciras. Francija v nadalje ne bode več aktivno podpirala sultana Abd ul Azisa, ker je dognano, da pomenja ta podpora zanj le škodo med domačim prebivalstvom v notranjih pokrajinah.

Da dokaže Francija novemu sultanu, da je svojo politiko spremenila, povdarja sedaj, da boj, kteri se je vršil nedavno med francoskim vojaštvom in četami Mulaj Hafida, ni bil naperjen proti njemu, in da je pomenjal le nadaljni korak pacifikacije okolice mesta Casablanca. V tem boju so imeli Arabci glasom novejših poročil 150 mrtvih in 300 ranjenih. Mulaj Hafidu vsled tega poraza sedaj ni mogoče priti v Fes, kjer ga je prebivalstvo proglasilo sultanom.

Ako bi pa Mulaj Hafid pričel Francozom pretiti s tem, da pošlje svoje vojaštvo proti Casablanci, potem bode Francija naravno prisiljena ne le braniti se, temveč zastopati tudi svoje pravice, kakor tudi one vlasti, ktere so podpisale pogodbo v Algeciras.

Z ozirom na omenjeno bitko, ktera se je vršila pri Settatu, je skušal v tukajšnjem parlamentu vodja socijalistov vložiti interpelacijo. Pred vsem je hotel vedeti, pomenja li napad na Mulaj Hafidovo prednjo stražo, da podpira Francija sultana Mulaj Abd ul Azisa.

Minister notranjih del je na to interpelacijo odgovoril, da ima poveljnik francoskega vojaštva v Maroku povelje, napraviti mir v okolici mesta Casablanca in da kaznuje rodove, ki so imenovano mesto napadli. Rod Chaouias je že kaznovan in sicer ne oziraje, h kterej stranki pripada. Minister je pri svojem tozadevnem odgovoru zatrdil, da politika Francije, ktero so odobrile ostale vlasti, ostane nespremenjena.

Včeraj se je z ozirom na Maroko vršila daljša konferenca med ministerskim predsednikom, ministrom inostranih del in angleškim poslanikom.

Ženske kot delavke na Francoskem.

Na Francoskem odpade od 37 milijonov prebivalcev na delavski stan 19,715,075 osob. Od teh je 6,804,510 žensk. Pač ogromno število! Na poljske delavce odpade 8,176,569 osob, med temi je 2,658,620 žensk. V različnih trgovinah je nameščenih 689,000 žensk.

Denarje v staro domovino

pošiljamo:

za $ 10.30 ..... 50 kron,
za $ 20.40 ..... 100 kron,
za $ 40.80 ..... 200 kron,
za $ 101.75 ..... 500 kron,
za $ 203.50 ..... 1000 kron,
za $1016.00 ..... 5000 kron.

Poštarina je vštetа pri teh svotah. Doma se nakazane svote popolnoma izplačajo brez vinarja odbitka.

Naše denarne pošiljatve izplačuje c. kr. poštni hranilni urad v 11. do 12. dneh.

Denarje nam poslati je najprilikneje do $25.00 v gotovini v priporočenem ali registriranem pismu, velje zneske po Domestic Postal Money Order si pa New York Bank Draft.

FRANK SAKER CO.,
109 Greenwich St., New York,
6104 St. Clair Ave., N. E.
Cleveland, Ohio.

Kitajska in Japonska. Velik nesporazum.

KITAJSKA JE V VSEJ NAGLICI NAROČILA V FRANCIJI VEČJE ŠTEVILO TOPOV

Razmerje in občevanje med Japonsko in Kitajsko se je zelo ohladilo.

ANGLEŠKI KAPITALISTI.

Pariz, 18. Kitajska vlada je tukaj naročila veliko število brzostrelnih topov, ktere morajo tvrdke poslati na Kitajsko, kakor hitro mogoče. Je-li Kitajska naročila te topove radi skrajno slabega razmerja napram Japonskej, ali pa radi domačih nemirov, ni mogoče dognati.

Tokio, 18. jan. Diplomatično razmerje med Kitajsko in Japonsko je postalo zelo napeto radi projektirane železnice Hsinmintun - Fakumen. Japonska zavzema odločno stališče proti imenovanej železnici in je že naznanila kitajskej vladi, da ne bode privolila v gradnjo železnice, ktera bi vozila paralelno z japonsko mandžursko železnico.

Tokio, 20. jan. Člani napredne stranke, ktera je imela včeraj svojo sejo, kakoršne se vrše vedno pred otvoritvijo parlamenta, so sprejeli naslednje točke v svoj program:

Ker je vlada vsled svojih napak v upravi notranjih zadev po dokončanej vojni storila take napake, da se napredek le počasi pojavlja, in ker smo se vsled naše slabe diplomacije izpostavili javnemu zasmehovanju, kar moramo smatrati kot madeže na našej narodnej časti, zahtvamo, da nam vlada pojasni naslednje točke: povišanje davkov; proračun; slabost naših diplomatov itd. Imenovana stranka ima v parlamentu 89 sedežev.

London, 19. jan. Na Japonskem se prične poslovno leto s 1. aprilom. Za prihodnje poslovno leto izkazuje državni proračun 616 milijonov izdatkov, dočim so dohodki proračunjeni na 660 milijonov yenov, tako da bo prebitka skoraj 50 milijonov yenov.

VAŽNI PREDLOGI V SENATU.

Ohajski zastopnik Sherwood priporoča, da se zvezina armada zniža na 35,000 mož.

Washington, 18. jan. Med važnimi predlogi, ki so bili vloženi te dni v poslanski zbornici, je večje važnosti tudi predlog ohajskega zastopnika Sherwooda, ki priporoča, da se zvezina armada po 1. decembru zniža na 35,000 mož.

Da se prepreči prodaja zvezinih uradov, je predlagal zastopnik Floyd iz Arkansasa, da se krivca vedno kaznuje z $10,000 kazni ali z zaporom do dveh let.

Nova Panama na Francoskem?

Pariz, 19. jan. Klerikalno časopisje triumfira ter piše o novi Panami, ker so se pri likvidaciji cerkvenega premoženja res godile velike nerednosti, da se je bati velikanskega škandala. Iz izkupil baje manjka nad deset milijonov frankov, o kterih se ne ve, kam so izginili. Razni poslanci in senatorji so dobili za zagovarjanje kot odvetniki pretirano visoke honorarje. Vlada ima zelo težavno stališče napram klerikalni opoziciji.

Rodbinska drama.

Hrabri, po burski vojni znani major Phillips je po noči ob Novem letu hotel ustreliti svojo ločeno ženo, a jo je zgrešil in nevarno ranil dve drugi osobi. Major ni bil pri zdravi pameti. Žena je dosegla ločitev zakona, ker ji ni bil zvest in je grdo ravnal z njo. Nato jo je večkrat poskusil umoriti. Žena ga je pri sodišču prisilila, da je obljubil ji dati eno leto mir. Dne 31. dec. je bil prost svoje obljube in je takoj napadel svojo ločeno ženo.

NAZNANILO.

Vsem cenjenim rojakom, ki so nam poslali denar za pratike, naznanjamo, da jih nimamo več v zalogi. Dotični naj nam dopošljejo 20 centov, za kar jim pošljemo koledar.

Upravništvo "Glasa Naroda".

Vesti iz Rusije. Blagoslovljenje vode.

LETOS NISO VODO BLAGOSLOVILI NA NEVI, TEMVEČ V CARSKOJEM SELU.

Predsednik zemstva v Krasno Ufimsku, M. Sviridov, ustreljen.

MORILEC JE BRAT RAGOZINNIKOVE.

Petrograd, 20. jan. Včeraj se je vršilo slavnostno blagoslovljenje vode, in sicer prvič ne ob Nevi, temveč v Carskojem selu. Car je blagoslovil vodo v jezeru, ki se nahaja v grajskem parku. Medtem so topovi neprestano streljali. Pri slavnosti je car zajedno s svojo materjo prisostvoval velikej vojaškej paradi. Carinja slavnosti ni mogla prisostvovati, ker je še vedno bolehna.

Krasno Ufimsk, 20. jan. Brat morilke generala Maksimovskega, gospodične Ragozinnikove, je včeraj umoril predsednika tukajšnjega zemstva, M. Sviridova. To je storil najbrže vsled osvete, ker Sviridov ni hotel prositi za morilčevo sestro.

Inozemski delavci v nevarnosti.

Boise, Idaho, 18. jan. V Orle Mountain Home grozi velika nevarnost inozemskim delavcem, ki so uposljeni v ondotnem sadovnjaku. Preje je bilo tam precej Japoncev, ki so bili na hrani v nekem japonskem restavrantu. Lastnik restavranta je dobil grozilno pismo, da bodo njega in vse njegove stanovalce pognali v zrak, če se nemudoma ne odpravi iz mesta. Japonci so se nato umaknili. Za njimi je prišlo 50 Grkov. Sinoči pa je prišlo pred grški tabor 50 oboroženih mož, ki so grozili z umorom, če ne zginejo tekom 24 ur. Grki so se obrnili na šerifa za pomoč.

Skrivnostna Japonca.

Na naselniški otok Ellis Island v newyorški luki so pripeljali dva Japonca, ki sta se na parniku California pripeljala iz Glasgowa v New York. Čudno je pri tem, ker sta bila na omenjenem parniku še dva druga Japonca, in sicer kot potnika prvega razreda, ki sta razodevala kaj živahno zanimanje za oba tihotapca. Baje sta skrivna politična ogleduha ter da je jeden izmed njiju celo japonski mornariški častnik. Oba rumenokožca bodo poslali naravno nazaj, ker sta prišla sem, ne da bi plačala vožnje.

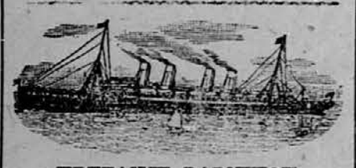

KRETANJE PARNIKOV.

Dospeli so:

Koeln 18. jan. iz Bremena s 411 potniki.
Baltic 18. jan. iz Liverpoola s 522 potniki.
New York 19. jan. iz Southamptona s 186 potniki.

Dospeti imajo:

Graf Waldersee iz Hamburga.
Koelniz Bremena.
Oceana iz Hamburga.
La Bretagne iz Havre.
Zeeland iz Antwerpena.
Moltke iz Genove.
Astoria iz Glasgowa.
President Lincoln iz Hamburga.
Friedrich der Grosse iz Genove.
Adriatic iz Liverpoola.

Odpluli bodo:

Kronprinzessin Cecilie 21. jan. v Bremen.
Samland 21. jan. v Antwerp.
Majestic 22. jan. v Liverpool.
Ryndam 22. jan. v Rotterdam.
Valdivia 22. jan. v Hamburg.
La Bretagne 23. jan. v Havre.
Mauretania 25. jan. v Liverpool.
New York 25. jan. v Southampton.
Friedrich der Grosse 25. v Genove.
Astoria 25. jan. v Glasgow.

Iz Avstro-Ogrske. Obštrukcija na Ogrskem.

MADJAROM SE NE BODE POSREČILO ODSTRANITI HRVATSKE OBŠTRUKCIJE V DRŽ. ZBORU.

Ogrsko - hrvatški državni zbor dobi v kratkem predlog glede volilne reforme.

MADJARSKE "UNIVERZE".

Budimpešta, 19. jan. Madjari so nameravali uvesti za ogrsko-hrvatski državni zbor nov poslovni red, s kterega pomočjo bi lahko odstranili hrvatsko obštrukcijo. Vendar pa zbornica ne bode odobrila ta ciganski predlog. Skrajna levica pričakuje namreč od tega predloga zle posledice za razmerje med obema državnima polovicama. Radi tega zahteva, da se novi poslovni red ne raztegne na vprašanja, ktera so za Avstrijo in Ogrsko skupna.

Minister notranjih zadev Andrassy bode v kratkem vložil predlog za volilne "reforme".

Naučni minister Apponyi namerava ustanoviti pet madjarskih "vseučilišč" in sicer ne na madjarskem ozemlju. Ta ognjišča madjarske "kulture" bodo ustanovili v Požunu, Kašavi, Pečuhu, Szegedinu in Debrecinu.

Dunaj, 19. jan. Umrlega velikega vojvodo Ferdinanda Toskanskega bodo pokopali v sredo v Solnogradu. Pogrebu ne bodeta prisostvovala njegova otroka nadvojvoda Leopold Ferdinand (Woelfling) in princezinja Luiza, omožena Tosellijeva.

Reka, 20. jan. V tukajšnje mesto so prišli člani avstrijske in ogrske delegacije in tem povodom je prišlo do vsestranskega pretepa med tukajšnjimi narodnostmi. Hrvatje, Italijani in Madjari so se vsekrižem pretepali. Na raznih ulicah je prišlo do prolivanja krvi. Policija je imela vse polno opraviti, predno je v mestu zavladal mir. Kjer koli so se pojavili člani delegacij, jih je množica pozdravila z žvižganjem.

Budimpešta, 18. jan. Zatrjuje se, da je ban Rauch predložil ministerskemu svétu detajliran načrt politike, ki mu bo po njegovem mnenju zagotovila popolen uspeh na Hrvatskem. Baron Rauch je dr. Wekerlu tudi že predložil seznamek sekcijskih načelnikov in velikih županov, ki jih namerava imenovati. Sekcijske načelnike ne bo vzel iz vrst politikov, marveč iz krogov administrativnih uradnikov. Glede železničarske pragmatike se baron Rauch še ni definitivno sporazumel z vlado. Zatrjuje pa, da sta mu v tem oziru dala minister Kossuth in državni tajnik Szterenyi docela zadovoljiva zagotovila. Imenovanje barona Raucha za bana je napravilo baje na hrvatsko plemstvo in na unioniste najboljši utisk

Budimpešta, 18. jan. Minister notranjih del grof Andrassy predloži meseca marca parlamentu zakonski načrt o splošni volilni pravici in o razdelitvi volilnih okrajev. Nove volitve na podlagi splošne volilne pravice pa nikakor ne bodo pred pomladjo 1909.

Hud mraz.

Na severnem Angleškem vlada za angleške razmere nenavadno hud mraz. Na reki Temzi plavajo veliki kosi ledu. — Iz Birminghama se poroča, da so ondi našli osem zmrznjenih. — Tudi iz Pariza poročajo, da vlada na severnem Francoskem nenavadno hud mraz. Zima je zahtevala že mnogo človeških žrtev. Bolnice so prenapolnjene z bolniki, kterim so zmrznili razni deli na obrazu. — Iz Peterburga poročajo, da imajo v celi vzhodni Rusiji velikanske snežne viharje. Železniški promet je skoraj popolnoma ustavljen. — Radi nenavadno hudega mraza so v vseh lukah Azovskega morja izdali posebna določila. — Iz Odese se poroča, da se vse prihajajoče in odhajajoče ladije poslužujejo ledolomilcev. Po poročilih je parobrodstvo ustavljeno v vseh lukah Azovskega morja in v Črnem morju v lukah Herson in Harkov. Ledu proste so luke Sevastopol, Feodozsia in Novorosijsk.

"GLAS NARODA"

(Slovenic Daily.)

Owned and published by the SLOVENIC PUBLISHING COMPANY (a corporation.)

FRANK SAKSER, President.
VICTOR VALJAVEC, Secretary.
LOUIS BENEDIK, Treasurer.

Place of Business of the corporation and addresses of above officers: 109 Greenwich Street, Borough of Manhattan, New York City, N. Y.

Za leto velja list za Ameriko . . .	$3.00
„ pol leta	1.50
„ leto za mesto New York . . .	4.00
„ pol leta za mesto New York . .	2.00
„ za Evropo in Canado za vse leto	4.50
„ „ „ „ pol leta	2.50
„ „ „ „ četrt leta	1.75

V Evropo in Canado pošiljamo skupno tri številke.

"GLAS NARODA" izhaja vsak dan izvzemši nedelj in praznikov.

"GLAS NARODA"
("Voice of the People")
Issued every day, except Sundays and Holidays.
Subscription yearly $3.00.

Advertisement on agreement.

Dopisi brez podpisa in osobnosti se ne natisnejo.

Denar naj se blagovoli pošiljati po Money Order.

Pri spremembi **kraja** naročnikov prosimo, da se nam tudi prejšnje bivališče naznani, da hitreje najdemo naslovnika. Dopisom in pošiljatvam naredite naslov:

"GLAS NARODA"
109 greenwich Street, New York City.
Telefon: 1279 Rector.

Prohibicija v Texasu.

Sedaj žele tudi v Texasu, da se spremeni texanska ustava in da se na ta način proglasi prohibicija kot ustavna inštitucija.

Nedavno smo med prohibicijskimi poročili iz raznih naših držav zatrjevali, da je tozadevna epidemična histerija prišla že skoraj do svojega vrhunca. Vendar pa vrhunec še vedno ni dosežen in prisiljeni bodemo na lastne oči gledati in na lastna ušesa poslušati mučne konvulzije temperenčnega gibanja. Vendar pa nas uči zgodovina narodov, da take histerične pojave v življenju ljudstev trajajo več ali manj časa, baš kakor influenca v življenju posameznika, nakar pa še hitrejše zginejo, nego so se razvijale, tudi ako je bil ta razvoj izvanredno hiter.

Da pa ta kuga zgine prej ko mogoče, se jej mora tudi pomagati. Mesto, da mirno čakamo, da se ta epidemija sama uduši, je treba, da se energično proti njej nastopi.

To se je dosedaj dogajalo le v malem smislu, kajti branitelji svobode so pričeli z obrambo vedno le na onih postojankah, ktere so bile deloma že izgubljene, tako da od tega boja ni bilo pričakovati kacih uspehov. Napredni ljudje so se dosedaj bojevali le v defenzivnem smislu, mesto da bi pričeli z energično ofenzivo, dasiravno je znano že izza starih časov, da je napad najboljša obramba.

Ljudje so stali dosedaj temperenčnim divjakom nasproti nekako obupljivo, in baš radi tega je temperenčna tolpa postajala vedno bolj srčna, tako da je vedno več zahtevala in razširjala svoje prismojene ideje. Agitacija se je vršila tako, da se je pijača predstavljala kot nemoralo, sramoto, zločin itd.

Končno je prišlo tako daleč, da se tudi najliberalnejše angležko časopisje naše republike ni upalo energično nastopiti napram novej histeričnej "morali", ktera siloma zahteva zmernost. Je-li kedo v našem časopisju velikih mest čital mnogo člankov proti temperenčnej "craze"?

Radi tega je umestno, da se položaj in mišljenje spremeni, in sicer čim preje, tem bolje, kar se zamore zgoditi le z brezobzirnimi napadi v časopisih in s prirejanjem shodov v svrho protesta. Pri teh protestih se mora enegično izjaviti, da si svobodni državljani svobodne republike ne puste odvzeti svobodo svoje dijete. Svobodomiselni in tolerantni ameriški oznanjevalci božje besede morajo imeti pri tacih zborovanjih prvo besedo, kajti tacih mož imamo v deželi povsodi dovolj in k tem spada celo škof Potter in mnogo njegovih kolegov.

V gotovih krogih se je že pričelo tozadevno gibanje, ktero postaja vedno bolj agresivno.

POZOR, ROJAKINJE!

Mlad Slovenec, star 21 let, lepe postave ter z dobro službo, želi se seznaniti s Slovenko v starosti od 18 do 24 let. Ktera se želi možiti, naj se blagovoli oglasiti pismeno in priložiti sliko na naslov:

Joseph Pagan,
P. O. Box 133, Cumberland, Wyo.
(20-21—1)

Iščem prijatelja IVANA TOMAŽIČ, doma iz Huj na Primorskem. Nahaja se nekje v Clevelandu, Ohio. Kdor izmed rojakov ve za njegov naslov, naj ga mi blagovoli naznaniti. — John Konestabo, Box 142, Verona, Pa.

DOPISI.

Braddock, Pa.

Cenjeno uredništvo:—

Namenil sem se napisati nekaj vrstic, da povem rojakom, kako je z našo naselbino. Sem hoditi ne svetujem nikomur, ker tu se dela komaj po tri dni na teden. Torej ne poslušajte čenče "Narodnega Lista" v New Yorku, ki sanja, da je zopet začelo vse delati. Kdor pride sem, bode zapravil samo denar, ker tu bo moral brez dela živeti. Ko se razmere zboljšajo, bom že poročal.

Društvo sv. Alojzija je imelo 8. decembra glavno zborovanje, kjer so bili izvoljeni sledeči uradniki: Jakob Knez, predsednik; Jakob Brancelj, podpredsednik; Ivan A. Grm, I. tajnik; Jurij Piuk, II. tajnik; Anton Sotler, blagajnik; Alojzij Hrovat, zastopnik.

Kar se tiče društvenih denarnih pošiljatev, naj se obrnejo člani na I. tajnika John A. Grm, Box 57, Braddock, Pa. Kdor je oddaljen nad 30 milj, naj se zglasi, da dobi potni list; isti, ki dolgujejo nad dva meseca, naj poravnajo svoj dolg, ker sicer jih moram suspendirati.

K sklepu pozdravljam vse člane J. S. K. Jednote in društvenike sv. Alojzija. Ivan A. Grm.

Minonk, Ill.

Cenjeni g. urednik:—

Prosim, natisnite teh par vrstic v naš delavski list "Glas Naroda".

Z delom gre pri nas bolj počasi, vendar upamo, da pričnemo kmalo zopet delati v polnem tiru.

Saj si pa tudi smemo privoščiti nekoliko počitka, ko moramo dan za dnevom v nevarnosti svojega življenja delati.

Hvala Bogu, da smo zdravi! Zdaj ob zimskih večerih se kratkočasimo z berilom "Glas Naroda"; ko ga prečitamo, pa posedemo okoli peči, si nabašemo svoje pipe, spijemo kak kozarec piva ter kakšno uganemo. Včasih pa zaigramo kak "durak", ali pa "šestinšestdeset".

Za Božič in Novo leto smo imeli prav lepo vreme, sedaj pa je sneg pobelil hrib in plan.

Tovorni vlak Illinois Central železnice je zadnjič povozil tu nekega Angleža, konjskega kupca; bil je iz La Salle, Ill. Rojaki, pazite, kadar hodite po železničnem tiru!

K sklepu pozdravljam vse rojake in bralce "Glasa Naroda", kteremu želim, da bi kmalo začel izhajati na osmeh straneh.

Fran Ambrose.

Calumet, Mich.

Cenjeni g. urednik:—

Prosim, da sprejmete nasleduje vrstice v Vaš cenjeni list.

Slavnost praznovanja "srebrnega jubileja" društva sv. Jožefa na novega leta dan se je vršila povsem slovesno. Vsa slovenska in hrvatska društva v Calumetu in okolici so se zbrala okrog devete ure na 7. ulici, se uvrstila in potem skupno odkorakala v slovensko cerkev.

V cerkvi je pozdravil vsa navzoča društva naš g. župnik Rev. L. Klopčič. V svojem krasnem govoru očrtal je življenje društva sv. Jožefa skozi minolih petindvajset let, spominjal se umrlih članov, njihovih sirot in vdov ter razložil društvene dobrote, rekoč: To društvo je ustanovitelj naše slovenske cerkve sv. Jožefa v Calumetu. To društvo je pokazalo pravo pot vsem slovenskim in hrvatskim društvom v Ameriki. To društvo je obrisalo na tisoče solz sirotam in vdovam. Slava mu!

Po končanem govoru je daroval peto sv. mašo Rev. L. Klopčič ob asistenci dveh levitov. V naši cerkvi je 960 sedežev, ali ni jih bilo dovolj za vsa društva; iz tega se razvidi, da se je udeležilo parade čez 1000 društvenikov.

Po končanej službi božji so zopet vsa društva se uvrstila in se podala po glavnih ulicah našega mesta v italijansko dvorano. Tam je predsednik društva sv. Jožefa, Ivan Kobe, pozdravil vsa društva in jim izrekel toplo zahvalo za njih udeležbo. Za njim je nastopil Ivan J. Plavec, predsednik "Slovensko-Hrvatske Zveze", razložil je pomen današnjega dneva itd. Za njim je stopil na oder predsednik "Zveze slovenskih fantov", Josip Jerman, pozdravil društvo sv. Jožefa kot srebrnega jubilejca, v tem pa izročil v imenu društva slovenskih fantov krasen venec, rekoč: Ker si ti prvo slovensko podporno društvo v Ameriki:

Zatorej sprejmi, drago društvo,
Dar svojih svatov,
Ki ti ga ljubezni polnim srcem
Daruje Zveza slovenskih fantov.

Sledilo je burno odobravanje po dvorani. Umetno spleteni venec je res krasno darilo od naših fantov, vsa čast in hvala jim zato. Društvo si pa bode dobro ohranilo to res krasno darilo in bode vedno imelo v spominu naše fante.

Ob 2. uri popoldne se je začela veselica z igro "Eno uro doktor". Vsi igralci so svojo ulogo dobro izvršili, posebno pa se je odlikoval Josip Vrščaj, uprizorujoč slugo Škrjanca. On je v resnici svojo ulogo mojstersko izvršil; vsaki se je izrekel: ta je pa prvi. Med igro je nastopilo slovensko pevsko društvo "Feniks" in zapelo več krasnih pesmi pod vodstvom Fran Radeja. Tudi hrvatski pevci "Gorska vila" so nas s krasnim petjem počastili, za kar jim izrekamo prisrčno zahvalo.

Po končani igri je nastopil kot govornik naš starina, vsem Slovencem in Hrvatom v Calumetu dobro poznani, sedaj tajnik "Narodne Hrvatske Zajednice", g. Štefan Rebrovič; govoril je dalj časa in kot dober govornik je želi burno odobravanje. Za njim sta nastopila Rev. L. Klopčič in starina naš, ustanovitelj in prvi predsednik društvâ sv. Jožefa, g. Josip Sotlič. Oba sta povedala marsikaj zanimivega, polagala sta na srce vsem, da naj nam bode geslo sloga, kajti le v slogi je moč.

Zatem se je začela prosta zabava in ples. Dvorana je bila natlačeno polna ljudstva celi dan; vstopnic se je prodalo tisti dan okrog 800. Vse se je vršilo v najlepši slogi in miru. — Tako smo obhajali petindvajsetletnico ali "srebrni jubilej".

Društvo je prejelo več brzojavnih in pismenih pozdravov od raznih slovenskih društev širom Združenih držav. Naše društvo se jim najprisrčneje zahvaljuje in jim kliče: "Na mnogaja ljeta!"

Za društvo sv. Jožefa št. 1 S. H. Zveze Paul Shaltz, tajnik.

Ely, Minn.

Cenj. uredništvo "Glasa Naroda":—

Prosim, blagovolite mi odkazati nekoliko prostora v Vašem cenj. listu. Moj namen je rojakom naznaniti, kakšne razmere vladajo tukaj na Ely.

Ob kratkem povedano, razmere so prav slabe in ni svetovati nikomur, da bi sem prišel. Delalo se je tukaj precej dobro do božičnih praznikov; precej po praznikih pa je prišlo povelje od družbe, naj se odslovi 25% vseh delavcev. Največ smo prizadeti Slovenci, ker nas je največ ob delo; Fincev je pa odslovljenih komaj 1%. Zatorej delavci, kteri so že dolgo časa trpeli raznovrstne neznosnosti od premnogih predpostavljenih, sedaj počivajo in premišljujejo svojo osodo, sedaj v največji zimi. Mnogi gredo v staro domovino, ker tukaj ni pričakovati boljših razmer. Tako tedaj ravna Oliver Iron Company z delavci, posebno s Slovenci, in njej na čelu trinog Charles Trezona, tukajšnji superintendent. On je pa gotovo v spominu vsakomur, kdor je kdaj pod njim delal.

Dragi rojaki! Vsega tega ne bi bilo, če bi bili delavci med seboj složni ter stopili združeno k Zapadni rudarski zvezi (Western Federation of Miners), ker edino v slogi je moč, v neslogi pa žalosten pogin. Toda slovenski narod je za vse dober, le kadar se gre za slogo med delavci, takrat se pokaže v jako slabi luči. Nečem sicer reči, da so vsi takšni, toda žalibog složnih je čisto malo, in od tistih jih je en par, kteri so postali žrtev izdajic.

Slovenci, delavci! Ali ni to najpodlejši čin, če delavec sodelavca, oziroma rojak rojaka počerni pri družbi, in še to po nedolžnem, s pomočjo nesramne laži?! Gotovo ni podlejšega čina med trpečimi delavci. Pred kratkem se je tukaj dogodil tak podel čin. Izdajice so očrnile rojaka Pavlišiča in J. P., da so prišli ob delo. Oba sta tukaj znana vrla in vneta za društvene reči, kakor tudi za napredek delavcev jako navdušena rojaka. Toda kaj vse ne premore obrekovanje in laž nesramnih izdajic! Lahko bi te izdajalce po imenu povedal, ker so nam tukaj jako znani vsem, toda opustim za drugikrat.

Pretečeno leto, ko so hoteli nekteri zavedni delavci ustanoviti lokalno unijo ter pristopiti k Zapadni rudarski zvezi, je družba vse mogoče obljubovala delavcem, da naj gredo na delo, da bodo vedno delali in bogve vse kaj; in delavci so res šli na delo ter opustili misel na združenje. Toda poglej, delavec, kako sedaj družba svoje obljube spolnuje! Delati se mora sedaj bolj trdo kot poprej. Tako neznosno se ravna z delavci, da stari rudarji in korenjaki, ki so vajeni vsakovrstnega trpljenja in nevarnosti, sedaj sami puščajo delo. Pri tem je še pri plači odtrgala družba delavcem od 10% do 20%. To je najboljši dokaz, kakšne razmere v rudniku vladajo.

Drugih posebnih novic nimam kaj poročati. Zimo imamo dosedaj jako lepo, tako da stari tukajšnji prebivalci ne pomnijo take zime ob tem času, kot je letos.

Končno pozdrav vsem delavcem po širni Ameriki! Opazovalec.

Aurora, Minn.

Cenjeni gospod urednik:—

Prosim, natisnite teh par vrstic v našem delavskem listu.

Rojakom po Ameriki svetujem, da ne prihajajo semkaj na Messaba Range, ker je že sedaj tukaj veliko ljudi brez dela, ki bi radi delali, pa ne morejo. Zatorej, rojaki, ostanite v svojem kraju in raje shranite denar, ki bi ga potrošili za vožnjo.

Svoj čas sem čital v "Glasu Naroda", da je ljubljanski "Slovenec" in "Domoljub" poročal, da se v Ameriki dobi delo za 50 let; žalibože, že več rojakov je prišlo sem radi tega, kakor sami pripovedujejo. Sedaj ne morejo ne naprej nazaj, denarja nimajo, kam se naj obrnejo? Omenjena lista tudi nečeta pomagati. Urednikom ljubljanskih listov bi pa svetoval, da pridejo sem in malo primejo za kramp, potem — mislim — jim bodo prešle enake misli.

Pozdravljam rojake širom republike, tebi "Glas Naroda" pa želim obilo uspehov!

Vincent Mikulich.

Winter Quarters, Utah.

Dragi gospod urednik:—

Blagovolite sprejeti tudi od nas par vrstic v Vaš cenj. list, ki je tu splošno čitan.

Ko sem v stari domovini trgal hlače po ljudskošolskih klopeh, bilo mi je veselje čitanje "indijanskih povesti" in na skrivnem sem gojil željo, da bi videl kedaj bajne ameriške prerije in temne pragozde, po kterih se prepirajo raznovrstne opice. In ko me je pozneje kot topničarja kak dolgopeti "lajtnant" "muštral" na suhej mrhi, da se mi je iz neimenovanega dela telesa kri v škornje cedila, oh, kako sem si šele takrat želel, da bi me kak Repoštev prestavil v prerijo k Apačem in Komančom, kjer nimajo "rajtšol", ampak jezdijo, kakor se kteremu poljubi!

Ko pa me je osoda zapodila s trebuhom za kruhom po svetu, šel sem ga iskat v to obljubljeno deželo — v Ameriko. Ali kako se mse začudil, ko sem, prišedši semkaj, zastonj iskal prerij in pragozdov in seveda tudi Indijancev! No, glede Indijancev sem si kmalo domislil, da jih je pač vsemogočni Manitu poklical v večna lovišča lovit bivole, toda kam so šli pragozdi, tega si še danes ne morem razložiti.

Tudi v našem Winter Quarters pogrešamo docela pragozdov in travan, a zato imamo pa vsaj dosti — snega.

Novo leto obhajali smo veselo in zadovoljno, ker kriza, ki straši skoro po vseh Zjedinjenih državah, tu do novega leta še ni bila poznana, pač pa je pokazala svoje rogove zdaj s tem, da so nam delavni čas omejili.

Veselega novega leta pa ni imel neki tukajšnji naš rojak, ki si je ravno na predvečer roko zlomil. No, kljub bolečinam pa lahko hvali zdaj svojo previdnost, da je član treh podpornih društev in lahko z mirno vestjo čaka ozdravljenja.

Kar smo že ravno pri društvih, naj omenim, da imamo tu dve slovenski podp. društvi, od kterih upamo z vso gotovostjo, da bodeta res prava pomoč rojakom v potrebi.

Tudi nam se je približal veseli princ Karneval, blaženi predpust! Toda kaj, zbuja nam le —posebno fantom — sladke spomine in kisle skomine, kajti slovenskih punic, brez kterih si predpusta niti misliti ne morem, tu popolnoma pogrešamo, z ameriškimi pa ni nič, ker nas je večina zmožna angleščine, žalibog, k večjemu v — poslušanju! Jaz se sicer tolažim z Gregorčičevim verzom: "Ljuba moja je Slovenija, jaz pa Slave zvest sem sin", toda v vseh slučajih tudi to ne pomaga. Mazati se moramo pač s potrpljenjem, ki je božja mast!

H koncu naj omenim še nekaj. Žalostno je to, da se nekteri rojaki v naši naselbini zaradi malenkosti prepirajo in sovražijo. Dragi rojaki! Proč malenkosti in osobnosti, saj nas je vse rodila slovenska mati! Bodimo si dobri, pomagajmo si medsebojno in kakor pravi naš slavni pesnik Simon Gregorčič:

Bratje, v kolo se stopimo,
Roke, srca k zvezi zdaj,
In pri Slavi prisezimo
Ljubav si na vekomaj!

Anton Terbove.

East Helena, Mont.

Dragi gospod urednik:—

Čital sem zadnjič v Vašem listu "Glas Naroda", da je kriza končana in da se v raznih mestih zopet pričenja z delom. Toda žal, da pri nas se ne moremo tako pohvaliti. Tukaj se je "nebodijetreba" kriza šele pričela ravno na novo leto. Tu ni drugega dela kot ena rudotopilnica, ki je last American Smelting & Refining Co, v kteri dela 300—400 mož. Zadnjih par mesecev je imenovana družba prenehala kupovati rudo, tako da stara zaloga rude je večinoma pošla, nove pa ne pride nič, in da ob kratkem povem: za novoletno darilo je zgubilo do 250 mož delo za nedoločen čas. Dela jih še 80—100 mož in to za znižano plačo 12 odstotkov. To je taka plača, kot je bila pred novembrom 1906; plačajo zopet $2, $2.20 in $2.30 za 8urno dnevno delo. Zato vlada velika nezadovoljnost med delavci. Pri delu imajo prednost oženjeni in možje z družinami; drugi dobe delo le, če prejšnjih ni dosti.

Tako je torej pri nas, da se srečen šteje, kdor delo dobi, a še ta bode delal samo za življenje, ker je vse strašno drago.

Več rojakov je odpotovalo v staro domovino, a drugi še čakamo tu; kam pa hočemo po zimi, ker, kot se čuje, je povsod ljudi dosti.

V bližnjem Butte je na tisoče ljudij brez dela; v Anacondi cela Washo Smelter "štapa". Na železnicah bi se dobilo, posebno na Milwaukee Road, ktero delajo čez Montano, a to delo rajši privoščimo "naši brači" Črnogorcem in Italijanom za sedaj.

Tako je torej z dobrimi časi, ki so toliko hvaljeni posebno po ameriških listih. Kdo je temu kriv? Nihče drugi kot naši bogati kapitalisti. Oni se bojé, da bi se mi delavci preveč opomogli in da bi sčasoma še jačje unije imeli in še večjo plačo zahtevali. Zato je treba, da smo vedno "brok". Tudi so jim morda novi iz Ellis Islanda došli naseljenci dobrodošli, ker se ti še tako ne zavedajo svojih pravic kot mi starejši Amerikanci. Še bi več pisal, pa se bojim za prostor, da ne bi koga dolgočasil; ker pa malokedaj pišem, upam, da mi g. urednik oprosti. (Prosimo Vas za čestejše dopisovanje. Ured.)

Naše brezposelnosti je kriva American Smelting Trust Co. največ; ne, ker ima srebro, svinec in baker nizko ceno, ker ako imajo kovine nizke cene, imajo rudoposestniki zgubo, ker dobijo toliko manj za svoj pridelek. Ker pa zgoraj omenjena trustna družba rudniške posestnike zlorablja na vse načine, zato so se vsi večji rudoposestniki zbrali v tako imenovano Montana Mine Owners Association ali zadrugo, da ne bodo dali ni jeden funt rude v to topilnico, dokler se ne bode bolje z njimi postopalo od strani topilniške družbe. Tudi se čuje, da bodo "mine ownerji" (lastniki rudokopov) delali sami svojo neodvisno topilnico v Montani. Če se to zgodi, potem bode slabo za naše mestece.

K sklepu še opominjam vse delavce, naj ne opuste naše delavske unije v teh slabih časih; naj si vsak misli, da še ni konec sveta in da na spomlad bode gotovo spet dosti dela, če ne še prej, in takrat bode treba spet vprašati za pošteno plačo. Zato je treba, da smo združeni in složni, ker posamezni ne naredimo ničesar. To vemo, da delavske unije so trn v peti našim kapitalistom; skušajo jih uničiti, toda mi moramo biti združeni; le tako se včasih posreči, da dobimo kaj več plače.

Drugih novic ni. Zimo imamo prijetno, snega še dosedaj nič; in ga tudi ne trebamo, ker pri tej plači ne bode mogoče premoga niti drv kupiti. Tako mislim jaz in dosti mojih prijateljev mi tiho pritrdi, to vem, čeravno ne slišim.

K sklepu želim, da bi ta kriza po vsej Ameriki pojenjala za "štetik" in se zopet vrnili stari, dobri časi. Pozdrav vsem rojakom!

Ivan Kambič.

Slovenci v Zjedinjenih državah!

Zastonj!!! Zastonj!!!! Zastonj!!!!!

Ako ste bolni, ako se dobro ne počutite, ako potrebujete pomoči za vašo bolezen takoj pišite na nas, predno se obrnete kje do kakega drugega Zdravnika in mi Vam pošljemo takoj "ZASTONJ" našo veliko slovensko knjigo SPOZNAJMO SE katera je najlepše ilustrovana.

Vsi bolniki kateri to knjigo zahtevajo in se pri nas zdravijo imajo preiskavo treh zdravnikov, kateri tvorjo zdravniško društvo ter računajo na gotovo zdravljenje. Zdravimo tudi daleč oddaljene osebe sposredovanjem Korespondence.

Zahtevajte takoj našo veliko Knjigo **SPOZNAJMO SE,** zastonj.

Dr. KNIGHT,
specialist za notranje bolezni.
Dr. ROOF,
specialist za spolne bolezni.
Dr. SPILLINGER,
specialist za diagnostiko.

ZDRAVNIŠKO DRUŠTVO
America Europe Co.
(OROSI)
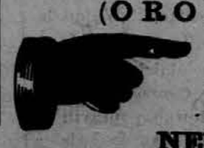
2128 BROADWAY, NEW YORK.

Slovensko katoliško

podp. društvo svete Barbare

ST. BARBARA 1901

za Zjedinjene države Severne Amerike.
Sedež: Forest City, Pa.
Inkorporirano dne 31. januarja 1904 v državi Pennsylvaniji.

ODBORNIKI:

Predsednik: ALOJZIJ ZAVERL, P. O. Box 374, Forest City, Pa.
Podpredsednik: MARTIN OBERŽAN, Box 51, West Minerai, Kans.
I. tajnik: IVAN TELBAN, Box 607, Forest City, Pa.
II. tajnik: ANTON OŠTIR, 1143 E. 60th St., Cleveland, Ohio.
Blagajnik: MARTIN MUHIČ, P. O. Box 537, Forest City, Pa.

NADZORNIKI:

MARTIN GERČMAN, predsednik nadzornega odbora, Forest City, Pa.
KAROL ZALAR, I. nadzornik, P. O. Box 547, Forest City, Pa.
FRAN KNAFELJC, II. nadzornik, 909 Braddock Avenue, Braddock, Pa.
FRAN ŠUNK, III. nadzornik, 50 Mill St., Lazerne, Pa.

POROTNI IN PRIZIVNI ODBOR:

PAVEL OBREGAR, predsednik porotnega odbora, Weir, Kans.
JOSIP PETERNEL, I. porotnik, P. O. Box 95, Willock, Pa.
IVAN TORNIČ, II. porotnik, P. O. Box 622, Forest City, Pa.

Dopisi naj se pošiljajo I. tajniku: Ivan Telban, P. O. Box 607, Forest City, Pa.

Društveno glasilo je "GLAS NARODA".

ROJAKI, NAROČAJTE SE NA "GLAS NARODA", NAJVEČJI IN NAJCENEJŠI DNEVNIK!

Compagnie Generale Transatlantique.

(Francoska parobrodna družba.)

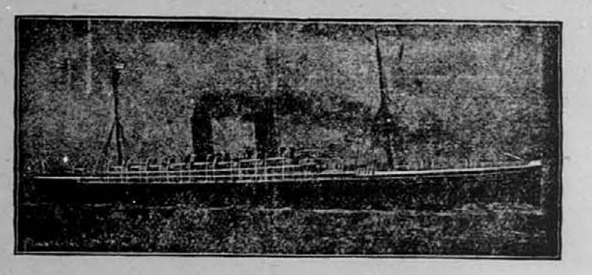

DIREKTNA ČRTA DO HAVRE, PARIZA, ŠVICE, INOMOSTA IN LJUBLJANE.

Poštni parniki so:

"La Provence" na dva vijaka	14,200 ton,	30,000 konjskih moči.	
"La Savoie" „ „ „	12,000 „	25,000	„ „
"La Lorraine" „ „ „	12,000 „	25,000	„ „
"La Touraine" „ „ „	10,000 „	12,000	„ „
"La Bretagne"	8,000 „	9,000	„ „
"La Gascogne"	8,000 „	9,000	„ „

Glavna Agencija: 19 STATE STREET, NEW YORK.
corner Pearl Street, Chesebrough Building.

Parniki odplujejo od sedaj naprej vedno ob četrtkih ob 10. uri dopoludne iz pristanišča št. 42 North River, ob Morton St., N. Y.

La Bretagne	23. jan. 1908.	*LA TOURAINE	27. febr. 1908.
*LA TOURAINE	30. jan. 1908.	*LA SAVOIE	5. marca 1908.
*LA SAVOIE	6. febr. 1908.	*LA PROVENCE	12. marca 1908.
*LA LORRAINE	13. febr. 1908	La Bretagne	19. marca 1908.
La Bretagne	20. febr. 1908	*LA TOURAINE	26. marca 1908.

Drugi razred samo $40.00. Nizke cene za 3. razred do vseh krajev.

Parnika z zvezdo zaznamovani imajo po dva vijaka.

M. W. Kozminski, generalni agent za zapad
71 Dearborn St., Chicago, Ill.

Tisoče Slovencev pravi vedno: nikjer nisem bil v denarnem poslu tako hitro in ceno postrežen kakor pri FR. SAKSER CO., 109 Greenwich St., New York.

POZOR SLOVENCI IN HRVATI.

Podpisani priporočam vsem potujočim rojakom v Chicagi, Ill., in okolici svoj dobro urejeni

—: SALOON. :—

Na razpolago imam tudi lepo kegljišče. Točim vedno sveže in dobro Seip pivo, jako dobro domače vino, razne likerje ter prodajam fine smotke. Postrežba solidna.

Prodajam tudi in preskrbujem parobrodne listke za vse prekomorske črte po izvirnih cenah. Pošiljam denarje v staro domovino zanesljivim potom po dnevnem kurzu. V zvezi sem z banko Frank Sakser v New Yorku. Svoji k svojim!

Z velespoštovanjem
JOSIP KOMPARE,
3908 Greenbay Ave., So. Chicago, Ill.

DAROVI.

Za družbo sv. Cirila in Metoda: Ivan Hočevar in Ignacij Sadar iz Leadville, Colo., skupaj 40 centov. Živela darovalca in njuni nasledniki!

Slovencem in Hrvatom priporočam svoj

SALOON

v obilen poset. Točim vedno **sveže pivo, dobra vina** in **whiskey** ter imam v zalogi zelo **fine smodke.**

Rojakom pošiljam **denarje v staro domovino** hitro in poceni.

Pobiram naročnino za "Glas Naroda". V zvezi sem z gg. Frank Sakser Co. v New Yorku.

Z velespoštovanjem
Ivan Govže,
Ely, Minn.

NARAVNA
KALIFORNIJSKA VINA
NA PRODAJ.

Dobro črno vino po 50 do 60 ct. galon s posodo vred.
Dobro belo vino od 60 do 70 ct. galon s posodo vred.
Izvrstna tropovica od $2.50 do $3 galon s posodo vred.
Manj nego 10 galon naj nihče ne naroča, ker manje količine ne morem razpošiljati. Zajedno z naročilom naj gg. naročniki dopošljejo denar, ozroma Money Order.

Spoštovanjem
Nik. Radovich,
594 Vermont St., San Francisco, Cal.

Rojaki, naročajte se na "Glas Naroda", največji in najcenejši dnevnik.

Jugoslovanska Katol. Jednota.

Inkorporirana dne 24. januarja 1901 v državi Minnesota.

Sedež v ELY, MINNESOTA.

URADNIKI:

Predsednik: Fran Medoš, 9478 Ewing Avenue, So. Chicago, Ill.
Podpredsednik: Jakob Zabukovec, 4824 Blackberry Street, Pittsburg, Pa.
Glavni tajnik: Jurij L. Brožič, Box 424, Ely, Minn.
Pomožni tajnik: Maks Kržišnik, L. Box 383, Rock Springs, Wyo.
Blagajnik: Ivan Govže, Box 105, Ely, Minn.

NADZORNIKI:

Ivan Germ, predsednik nadzornega odbora, Box 57, Braddock, Pa.
Alojzij Virant, II. nadzornik, Cor. 10th Avenue & Globe Street, S. Lorain, Ohio.
Ivan Primožič, III. nadzornik, Box 641, Eveleth, Minn.

POROTNI ODBOR:

Mihael Klobučar, predsednik porotnega odbora, 115, 7th Sttreet, Calumet, Mich.
Ivan Keržišnik, II. nadzornik, Box 138, Burdine, Pa.
Janez N. Gosar, III. porotnik, 719 High Street, W. Hoboken, N. J.
Vrhovni zdravnik: Dr. Martin J. Ivec, 711 North Chicago Street, Joliet, Ill.

Krajevna društva naj blagovolijo pošiljati vse dopise, premembe udov in druge listine na glavnega tajnika: George L. Brozich, Box 424, Ely, Minn., po svojem tajniku in nobenem drugem.

Denarne pošiljatve naj pošiljajo krajevna društva na blagajnika: John Gouze, Box 105, Ely, Minn., po svojem zastopniku in nobenem drugem. Zastopniki krajevnih društev naj pošiljajo duplikat vsake pošiljatve tudi na glavnega tajnika Jednote.

Vse pritožbe od strani krajevnih društev Jednote ali posameznikov naj se pošiljajo na predsednika porotnega odbora: Michael Klobučar, 115 7th St., Calumet. Mich. Pridejani morajo biti natančni podatki vsake pritožbe.

Društveno glasilo je "GLAS NARODA"

Drobnosti.

KRANJSKE NOVICE.

V mestni župniji idrijski se je pretečeno leto rodilo 166 otrok, umrlo 149 in poročenih je bilo 36 parov.

Legarja ni več v Budanjah, Dolgih Poljanah, Mavčah, Slapu, Gradišču in Vipavi.

V Vačah se je prva tatvina v novem letu zgodila že 1. januarja takoj po 12. uri ponoči. Ukradeno je bilo gostilničarki Frančiški Dobravčevi iz dimnika svinjsko stegno in klobase v vrednosti 20 K. Orožniki so že rano v jutro izsledili in prijeli tatu.

Volitve v kranjski deželni zbor se vrše v kmečkih občinah dne 21. februarja, za mesta in trge dne 21. februarja in za veleposestvo dne 6. marca. — Med dosedanjimi klerikalnimi poslanci bodo kandidirali dr. Šušteršič, Demšar, Povše, Jaklič. Kandidiral bo tudi Nace Žitnik, odpovedal pa se je zopetni kandidaturi deželni glavar pl. Detela.

Občinski odbor na Jesenicah je deželna vlada razpustila.

PRIMORSKE NOVICE.

Cesar v Istri. Kakor javljajo časniki, prhle cesar prihodnjo spomlad za dalje časa na Cigalo blizu Lošinja ter bo na poti tja obiskal tudi Pulj.

Zaprli so v Trstu nekega zidarja, kteri je hotel v mestnem vrtu zlorabiti 13letno deklico.

ŠTAJERSKE NOVICE.

V Petrovčah je zopet ukradel nekdo iz cerkvenega nabiralnika okoli 50 K. Sumi se fanta, kteri je že enkrat storil enako dejanje, ker se je videlo pri njem mnogo bakrenega denarja.

Ogenj. Na starega leta dan se je vnel pri dr. Schurbiju v hiši Potočnikove v Rotovški ulici od premočno zakurjene peči parket. Gorelo je skozi strop v Jakowitschevo trgovino, vendar pa so ogenj hitro pogasili in ni bilo nadaljne nesreče.

BALKANSKE NOVICE.

Umor Sarafova. Sled Panice, Sarafovega morilca, se da po izjavah prednika in kantinerja Rilo samostana zasledovati z vso gotovostjo do turške meje. Morilca je namreč naslednjega dne čakal vodja Sandanski ter sta potem pobegnila po dolini reke Ilina čez turško mejo. Potemtakem nimajo nobenega upanja več, da ga dobe v svoje roke. Organizacija, kteri sta načeljevala Sarafov in Garvanov, namerava v kratkem sklicati zborovanje, kjer si bodo izvolili novega voditelja ter zavzeli svoje stališče napram različnim revolucijonarnim skupinam.

Človeška koža pri strojarju. V Bukareštu je prinesel neki medicinec v strojarno Weithase & Co. velik kos kože. Delavec, ki jo je strojil, je spoznal, da si je medicinece prilastil človeško kožo v anatomičnem oddelku, da bi dal vezati neko knjigo.

RAZNOTEROSTI.

Pozabljen lakote umrl. V vasi Chaumont-en-Vexin na Francoskem je zakrivila občinska uprava strašen dogodek. Dan pred božičem se je oglasil pri ondotnem občinskem predstojniku nek vagabund ter prosil oskrbe. V ta namen in za kaznovanje imajo v vseh francoskih vaseh zaporne prostore. V tako ječo so zaprli tudi tega starca. Pozabilo pa se je popolnoma nanj. Ker pa je bila ječa oddaljena od bivališča, se tudi ni slišalo njegovih slabih klicev. Dva dneva pozneje so našli novi kaznovanci starca mrtvega in zmrznjenega.

Lov slanikov na Angleškem. Letošnji lov slanikov v Yarmouthu in Lowestoftu je bil nenavadno ugoden ter prekaša vsa zadnja leta. Nalovilo se je namreč okroglo 900 milijonov slanikov v skupni teži 157,500 ton.

Zapeljani izvoščki. Slavni francoski jezikoslovec Gustave Flaubert je imel navado, da je glasno izgovarjal vsako besedo, preden jo je zapisal. Nekega poletnega večera je prižgal vse sveče na lestencu, da bi delal v prav svetli sobi. Okna so bila širom odprta, tako da je v njegov mogočni glas, s kterim je deklamiral vsak stavek, preden ga je zapisal, odmeval v tiho noč. Mimo je pripeljal izvošček. Zagledavši razsvetljena okna in slišavši nenavaden hrup, sklepal je na veliko družbo. Zato se je ustavil pred hišo, da bi bil po končani večerji gostom na razpolago. Čez nekaj časa se je pripeljal mimo drugi izvošček ter tudi ustavil, neto tretji in kmalu je čakala pred Flaubertovo hišo cela vrsta izvoščkov, kdaj bodo začeli gostje zapuščati veselo družbo. Ob 3. uri popolnoči pa je hrup v hiši potihnil, luči so ugasnile in okna so se zaprla. Flaubert je šel spat. Razočarani izvoščki so se preklinjajoč odpeljali brez gostov.

Mater umoril radi ene krone. Svojo mater ustrelil je v Lundenburgu 25-letni Siegfried Gerber, ker mu ni dala krone, ki jo je zahteval od nje. Morilec je šel nato k orožnikom, kjer je naznanil, "da se je doma nekaj zgodilo."

O švedski kraljevi rodbini. Vladajoča švedska dinastija se imenuje Bernadotte ter izvira iz nižje meščanske rodbine. Nedavno umrli kralj Oskar II. je bil četrti kralj iz te dinastije. Rod Bernadottov izvira iz južne Francije, in sicer iz mesteca Pau Jean de Bernadotte, stari oče prvega kralja Karla XIV. je bil leta 1760 skromen krojač v svojem rojstnem kraju ter je šival za dnino. Zgodovina rodbinskega imena izvira od nekega Bertranda, ki je bil nenavadno majhen možiček ter so ga vsled tega imenovali Bertrandotte, t. j. mali Bertrand. Pozneje se je ime spremenilo v Bernadotte. Jean Jules Bernadotte, poznejši maršal in končno kralj, je pričel l. 1780 svojo karijero kot navaden vojak pri francoskem polku Royal Marines. Leta 1782 je postal grenadir, leta 1785, t. j. v petih letih je prispel do korporala. Služboval je v mali trdnjavi Bergues, kjer se je hudo zaljubil v lepo brivčevo hčerko Terezo Hiolet. Zasnubil jo je, toda dobil je košarico, ker je lepa Tereza hotela dobiti kaj boljšega kakor korporala, računala je vsaj na stražmeštra. Pozneje se je res omožila z nekim vojaškim puškarjem ter je umrla kot vdova leta 1853. Potemtakem je prešivela zavrnjenega ljubimca, ki je umrl kot kralj Švedske in Norveške leta 1844. Kot zaljubljeni korporal si je dal na roki tetovirati ime obožavane ljubice Tereze Hiolet, zato si ni pustil kot kralj na tej roki nikoli puščati žile, da bi ne izdal svoje mladostne spomine. Kot sergeant je imel za ljubico Katarino Lamour, hčer nekega branjevca. Ta ljubica je porodila leta 1789 otroka, ki ga je Bernadotte priznal za svojega. Otrok je kmalu po porodu umrl. Zaradi izrednega junaštva je postal Bernadotte tega leta od sergeanta divizijski general ter se je 17. avgusta 1789 poročil s hčerjo bogatega trgovca v Marsilji Bernaridon Evgenijo Déstré, ki je bila pozneje ž njim kronana za švedsko kraljico. Da je maršala Bernadotteja posinovil švedski kralj Karol XIII. ter ga na ta način spravil po svoji smrti na kraljevi prestol, pripisuje se uplivu prostozidarjev, ki so igrali takrat na Švedskem važno vlogo. —

Kako se ohrani lepota. Znanost in umetnost sta se združili, da podaljšate in polepšate človeku življenje. Vsak dan se prijavljajo oglasi o sredstvih za ohranitev lepote in pomladitev. Taka sredstva so poznale ženske v najstarejših časih. Katarina Sforza si je namakala taksovo cvetje v sodi ter si s tem umivala obraz, da si ohrani lepoto in sveže lice. Dandanes skrbe posebni laboratoriji za kosmetična sredstva damam. Ako bi pa dame razen kosmetičnih sredstev se brigale tudi za zdravstvene odredbe, ohranile bi si lepoto mnogo dalje, kakor se splošno misli. Vedeti je treba, da je ženska lepota v popolnem cvetu okoli 40. leta in čestokrat še mnogo pozneje. Helena je bila 40 let stara, ko so jo vzeli Grkom. Aspazija je bila 36 let stara, ko so se trgali za njo prvi Grki. Diana iz Poitiersa je bila od 30. do 46. leta ljubica dveh kraljev. Ninon de Senelos je bila že 80 let stara, ko so jo še vedno oboževali, vsaj tako se je našlo zapisano v njenih listinah. Igralka Dejaset je bila 70 let stara, ko je še nastopala na odru v moški obleki ter žela triumfe ne le zaradi igre, temuč tudi zaradi lepote. Vojvodinja Bracciano, rojena grofica Orsini, je prišla s sedemdesetim letom na dvorski ples ter se je vsa moška mladina zaljubila v njo, sam kralj ji je poklonil srce. — Med sredstvi za zdržavanje lepote so tudi jedila in pijače. Dokazano je, da delujejo živila ne samo moralno, temuč tudi fizično. Sloveči igralec Kean je jedel teletino, kadar je moral igrati zaljubljenca; kadar pa je moral igrati tirana, je jedel pečeno in še napol krvavo govedino.

Opica v človeški družbi. V kodanjskem zverinjaku so dobili nedavno lepo mlado opico iz plemena šimpanzov. Toda opica je v jetništvu vidno hirala, ni imela apetita in tudi spanja ne. Z drugimi opicami se ni hotela spoprijazniti, in že se je bilo bati, da žival pogine. Ker pa je ravnatelj zverinjaka že opetovano opazoval, da so med opicami posebno šimpanzi prijatelji otrok, zato je pripeljal šimpanzu za tovariša mladega dečka. To je pomagalo. Opica se je z dečkom takoj sprijateljila. Tudi deček, ki prebije vsak dan po par ur pri opici, se počuti v tej družbi dokaj srečnejšega kakor v družbi svojih tovarišev. Opica pazi ljubosumno, da se nobena druga opica ne približa dečku, dokler je v kletki. Odkar ima dečka za tovariša, je opica vidno dobre volje, rada jé in dosti spi.

Nemadjarske narodnosti se v ogrskem parlamentu, kakor piše rumunski poslanec Vlad v časopisu "Lupta" zato niso pridružile hrvatski obstrukciji, ker so bile prepričane, da so za obstrukcijo preslabe in ker niso hotele Madjarov preveč razburiti, v nadi, da bodo pri bodoči volilni reformi malo bolj pravično postopali z nemadjarskimi narodnostmi. Organ ogrske socijalne demokracije "Nepszava" piše o tem: "V vprašanju o hrvatski obstrukciji je brez dvoma prišlo do nekake pogodbe med vlado in narodnostmi. Narodnosti so dobile gotovo od vlade kake obljube, da se bode pri uvedbi splošne volilne pravice postopalo z njimi bolj pravično, pa prav v tem bodo narodnosti doživele najbridkejše razočaranje, kajti vlada bode gledala, da z uvedbo splošne volilne pravice pripomore madjarski ideji do do zmage". — To se bode gotovo zgodilo, madjarski politiki so bili vedno verolomni in izdajski, o tem govori zgodovina jasno in ne dopušča dvomov. —

Materinsko srce. Iz Pariza se poroča 27. decembra: Iz Norville se poroča o drami, ki bi bila vredna, da jo spiše kak znamenit romanopisec. Junakinja je žena stara 44 let, ki je še vedno lepa in je prešivela v mladosti pustolovne dni. V Parizu se je poročila z rokodelcem, ki jo je po nekaj letih zapustil z dvema otrokoma. Njen sin je umrl pred 22 leti. Mati se je težko prešivljela. Deloma je prešivela pri starem stricu v Norville, ki je bil neke vrste filantropični filozof in je stanoval v koči sredi gozda. Ko je pred kratkim mati slišala, da bodo kosti njenega otroka z onimi grobovi, kterih doba je potekala, razmetane, je prišla ponoči na pokopališče, izkopala ostanke svojega sina, zavila jih v predpasnik in šla peš nazaj v Norville. Tam je zahtevala od občine, da bi smela pokopati svojega sina v grobu stare matere. Tako se je zvedelo celo dejanje. Ženo so aretirali, toda izpustili so jo iz usmiljenja. Vrnila se je na pokopališče nazaj, odprla grob, v kterega so začasno zakopali ostanke njenega sina, jih vzela ven in izginila ž njimi brez sledu. Od tega časa jo niso več videli.

Gg. naročnikom.

Vse one gg. naročnike, kterim je koncem minolega leta, ali pa še preje, potekla naročnina, prosimo, da blagovole isto kmalu poravnati. Stroški dnevnika naraščajo od dne do dne, kakor so se tudi vse druge stvari podražile, tako se i pri nas vse podražuje.

Cena listu je, kakor dosedaj in sicer za Zjed. države $3 za vse leto, $1.50 za pol leta ali 75c. za četrt leta. Za Canado in Evropo pa velja za vse leto $4.50, ali 2.50 za pol leta.

"Glas Naroda" je dosegel šestnajsto leto in je ostal EDINI dnevnik v Zjed. državah.

Vse stare naročnike prosimo, da nam pridobe še kaj novih naročnikov.

Sedaj bode vsak mesec enkrat izhajal na osmih straneh, sredi meseca in bodemo prinašali v prilogi humoristične stvari.

Še enkrat se oslobodujemo vse one gg. naročnike, ki so z naročnino zaostali, prositi v poravnavo.

Upravništvo.

Iščem brata IGNAC MUHIČA, doma iz Pristave, fara Podgrad na Dolenjskem. Pred 5. leti je bival v Clevelandu, Ohio, kasneje pa v Pittsburgu, Pa. Kdor rojakov bi vedel, kje se sedaj nahaja, naj mi izvoli naznaniti, ker mu imam nekaj za izročiti iz stare domovine. Margaretha Muhič, 4056 St. Clair Avenue, N. E., Cleveland, Ohio.
(16-20—1)

NAZNANILO.

Rojakom Slovencem in bratom Hrvatom naznanjam, da imam v AQUILAR, COLO., fini

SALOON in RESTAVRANT

po evropski šegi ter **čedne prostore za spati.**

Točim vedno najboljše pivo, pristno vino in fino žganje ter imam vedno sveže jedila in fine smodke.

Objednem iščem

DOBRO KUHARICO.

Plača začetno $25.00 na mesec.

Rojakom se vljudno priporočam.

Gašper Pavlovich,
P. O. Box V, - Aquilar, Colo
(16-21—1)

Kje je IVAN AŽBE? V službi je bil pri tvrdki Frank Sakser Co tri tedne, od koder je pobegnil 30 decembra z $20.00. Imenovani je okroglega rudečega obraza in ima rudeče lase ter bolj srednje postave. Kdor ve zanj, naj naznani Frank Sakser Co., 109 Greenwich St., New York. (v d)

NAZNANILO.

Jaz spodaj podpisani naznanjam vsem onim rojakom, ki prebivajo v BLOCTON, ALA., in OKOLICI, ne iz druzih držav in krajev, da jemljem one bančne izplačilne čeke v račun, ktere ne morete na pošti ali drugod izmenjati, ter da odpošljem potem denarje po znani tvrdki FRANK SAKSER CO. v New Yorku na določeno mesto v staro domovino.

Jaz sem pripoznani javni notar (Notary Public) za Bibb County v državi Alabama in sem položil $1000 bonda ter imam tukaj trgovino in gospodarstvo.

Math. Schauer,
P. O. Box 8, West Blocton, Ala.
(18-1—3-2)

Pozor rojaki!

Naravno in fino Concord vino prodajam galon po 50 centov.

Za obilo naročil se priporočam, ter vsakteremu zagotavljam dobro postrežbo.

Frank Šali
Box 363
Nothingham, O.

OPOMIN.

Vsem tistim, ki so iz mojega in kranjskega okraja in mi dolgujejo na hrani in stanu, prosim, da se čim prej mogoče oglasijo in poravnajo svoj dolg; če ne, sem primoran njih imena v kratkem času v vseh časopisih obelodaniti. Torej pozor!

Pengrac Jeraj,
Box 275, Port Washington, Wis.
(16-22—1)

Pozor Rojaki!

Novoiznajdeno garantirano mazilo za plešaste in golobradce, od katerega v 6 tednih lepi lasje, brki in brada popolnoma zrastejo, cena $2.50! Potne noge, kurje očesa, bradovice in ozeblino Vam v 3 dneh popolnoma ozdravim za 75c., da je to resnica se jamči $500. Pri naročbi blagovolite denarje po Post Money Order pošiljati.

Jakob Wahčič,
P. O. Box 69
CLEVELAND, OHIO.

Mestna hranilnica
V NOVEM MESTU
obrestuje sedaj vloge po
4½ od sto.
Vloge sprejema:
Fr. Sakser Co.,
109 Greenwich St., New York,
6104 St. Clair Avenue N. E.,
Cleveland, O.

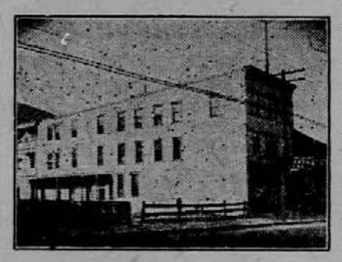

Tukaj živečim brato Hrvatom, kakor potujočim rojakom, priporočam svojo moderno gostilno, pod imenom "Narodni Hotel," na 709 Broad St., eden največjih hotelov v mestu.

Na čepu imam vedno sveže pivo, najboljše vrste whiskey, kakor naravnega doma napravljenega vina in dobre smodke.

Na razpolago imam čez 25 urejenih sob za prenočitev. — Vzamem tudi rojake na stanovanje. — Evropejska kuhinja!

Za obilen poset se priporočam udani
Božo Gojsović, Johnstown, Pa.

JOHN VENZEL,
1017 E. 62nd Street, N. E., Cleveland, Ohio
izdelovalec kranjskih in nemških
HARMONIK
Delo napravim na zahtevanje naročnikov. Cene so primerno nizke, a delo trpežno in dobro. Trivrstni od $22 do $45. Plošče so iz najboljšega cinka. Izdelujem tudi plošče iz aluminija, nikelja ali medenine. Cena trivrstnim je od $45 do $80.

Slovensko-Amerikanski
KOLEDAR
za leto 1908
je dobiti po 30 ct. poštnine prosto.
Koledar je zelo zanimiv ter ima obilo slik.
Vsako leto ga razprodamo po 5000 komadov kar gotovo znači da je Koledar zelo priljubljen.
Primerno darilo je prijateljem in znancem v staro domovino, ter velja tudi le 30 ct.
Dobiti je pri
Frank Sakser Co.,
109 Greenwich St., New York,
6104 St. Clair Avenue, N. E.
Cleveland, O.

Rojaki Slovenci!

NAROČAJTE IN ČITAJTE NOVO OBŠIRNO KNJIGO.

Novih 50.000 iztisov.

se zastonj razdeli med Slovence.

"ZDRAVJE"

Katero je izdal prvi, najstarejši in najzanesljivejši zdravniški zavod.

The
COLLINS N. Y. MEDICAL INSTITUTE

Ta knjiga je **najzanesljivejši svetovalec** za moža in ženo, za deklico, in mladeniča! Iz nje bodete razvideli, da je zdravnik **COLLINS N. Y. MEDICAL INSITUTA** edini, kateremu je natanko znana sestava človeškega telesa radi tega zomore najuspešneje in v najkrajšem času ozdraviti vsako bolezen, bodisi akutna ali zastarela (kronična). Dokaz temu so mnogobrojna zahvalna pisma in slike katera lahko čitate v časopisih.

Knjiga je napisana v slovenskem jeziku na jako razumljiv način ter obsega preko 160 strani z mnogimi slikami. Dobi jo vsaki **Zastonj, ako pismu priloži nekoliko znamk za poštnino.**

Ko prečitate to knjigo, Vam bode lahko uganiti, kam se Vam je v slučaju u bolezni ako hočete v kratkem zadobiti preljubo zdravje, sedaj ko razni novo ustanovljeni zdravniški zavodi in kompanije rojake na vse mogoče načine vobijo in se hvalijo, samo, da izvabijo iz njih težko prisluženi denar.

Zatoraj rojaki, ako ste bolni ter Vam je treba zdravniške pomoči, pišite po to knjigo ali takoj natanko opišite svojo bolezen ter vsa pisma naslavljajte na ta naslov:

THE
COLLINS Y. N. MEDICAL INSTITUTE
140 West 34. Str. NEW YORK, N. Y.

Zdravju
najprimernejša pijača je
LEISY PIVO
ktero je varjeno iz najboljšega in [illegible] naj nikdo ne zamudi poskusiti ga v svoje [illegible] svoje družine, svojih prijateljev in drugih.
Leisy pivo je najbolj priljubljeno [illegible] gostilnah. Vse podrobnosti zveste pri [illegible] kteri Vam dragevolje vse pojasni.
THE ISAAC LEISY BREWING COMPANY
CLEVELAND, O.

AVSTRO-AMERIKANSKA ČRTA
(preje bratje Cosulich.)
Najpripravnejša in najcenejša parobrodna črta za Slovence in Hrvate.

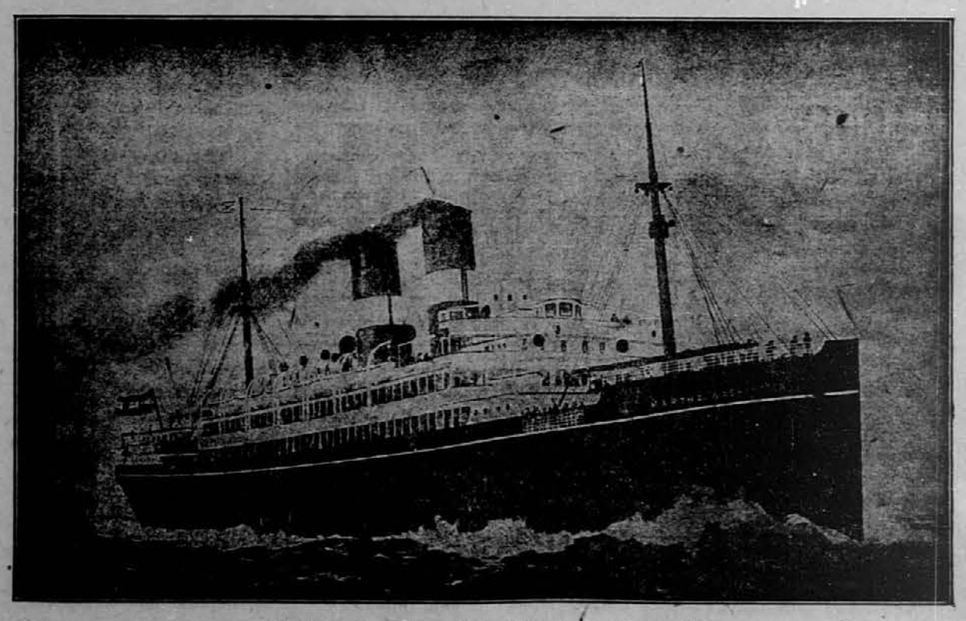

Novi parnik na dva vijaka "Martha Washington".

REGULARNA VOŽNJA MED NEW YORKOM, TRSTOM IN REKO.

Novi parobrodi na dva vijaka imajo brezžični brzojav; imena teh so:
ALICE
LAURA
MARTHA WASHINGTON
SOFIA HOHENBERG
FRANCESCA
GIULIA.

Cene vožnih listkov iz NEW YORKA za III. razred so do:

TRSTA	$28.—
LJUBLJANE	$28.60
REKE	$28.—
ZAGREBA	$29.20
KARLOVCA	$29.25
II. RAZRED do	
TRSTA ali REKE	$38.—

Parobrod "GERTY" odpluje 16. prosinca 1908.
Parobrod "LAURA" odpluje 1. Februarja 1908.

Phelps Bros. & Co., Gen. Agents, 2 Washington Street, NEW YORK.

Rodbina Polaneških.

—o—

Roman, poljski spisal H. Sienkiewicz, poslovenil Podravski.

—o—

TRETJA KNJIGA.

—o—

(Nadaljevanje.)

Nato se obrne k ženi in reče:

"Veš, Anica, česa sem še Ignaciju želel včeraj? Da bi se jima godilo skupaj tako dobro kakor nama."

In prijemši jo za roke, jo jame strastno poljubljait. Zawilowski, dasi ni vedel, kaj se pravzaprav godi z njim, se je zavedel vsaj toliko, da je pogledal gospo Anico v lice, toda ona je odgovorila veselo, umikajoč roke:

"Ne! Njima se bo godilo bolje, zakaj Castellijeva ni tak rohnč, kakršen sem jaz, in gospod Zawilowski je ne bo poljubljal tako vsiljivo vpričo ljudi. No, Joža, pusti me!"

"Samo naj jo ima tako rad, kakor jaz tebe, moj zaklad, moje dete!" odgovori Joža ves razvnet.

Zawilowski je ostal tega dne do večera pri gospe Broniezevi ter ni šel v pisarno. Po zajtrku so se on, teta in gospodična Lineta odpeljali v kočiji, zakaj gospa Broniczeva ju je hotela naposled pokazati svetu. Vožnja po drevoredu pa se ni posrečila zaradi naglega dežja, ki je razpršil kočijaže. Po vrnitvi mu je Osnowski, oprezen kakor zmerom, stavil nov predlog, s kterim je oveselil Zawilowskega.

"Pritulov nam ne uide," je dejal, "bivam tukaj že na pol kakor na kmetih in ker smo tu ostali že do konca junija, lahko posedimo še nekoliko dni. Naj si ta zaljubljeni par zameni prstane pred odhodom in naj se meni in Aniei dovoli pripraviti zaročno slavnost. Da, teta? Vidim, da nimata ničesar zoper to, in Ignaciju bo gotovo prijetno imeti ob svoji zaroki poleg sebe Polaneška in Bigielova. K poslednjima sicer ne zahajamo, toda nič ne škoduje. Jutri pojdemo k njima v posete, in stvar se uredi. Ali se strinjaš, Ignacij? Ti teta tudi?"

Ignacij je bil res v devetih nebesih; kar se tiče tete, sicer ni vedela, kakšnega mnenja je bil v tem oziru Teodor, in je jela premišljati. Toda prvič je bilo mogoče Teodorja še vprašati, drugič pa se je spomnila, da je bil s tako močnim glasom zaklical iz kraja svojega večnega počitka: "Daj mu jo!" da ni bilo mogoče dvojiti o njegovi dobri volji — in naposled se je strinjala z vsem.

Po obedu je prišel skoro vsakdanji gost Kopowski, in pokazalo se je, da je bilo edino bitje v vili, ki mu novica o občutkih in zaroki mladega para ni delala veselja. Njegovo lice je izražalo nekaj časa neizrečeno grozo, naposled pa je rekel:

"Kar se tiče mene, ne bi si bil nikdar mislil, da gospodična Lineta vzame gospoda Zawilowskega."

Gospod Osnowski je z lehtjo sunil gospoda Zawilowskega, zamižal ter mu dejal z močno kovarskim izrazom:

"Ali se spominjaš? Včeraj sem ti povedal, da je zaljubljen v Castellijevo."

Zawilowski je odšel iz vile Osnowskih pozno zvečer. Prišedši domov, vendar ni sedel k pesmim, dasi se mu je sedaj zdelo, da je kakor harfa, ktere strune zvene same od sebe, nego k pisarniškemu dopisovanju in k računom, kterih ni bil mogel oskrbeti podnevi.

V pisarni je napravilo to na vse takšen utisk, da je Bigiel, ko je po posetu Osnowskih tema z ženo vrnil poset, dejal takoj na prvem posetu gospe Broniczeve:

"Kakšno ceno imajo pesmi gospoda Zawilowskega, je damama znano, morda pa jima ni znano to, da je to kaj vesten človek. Govorim to zaraditega, ker je nekaj izrednega. Takrat, ko je prebil ves dan pri vaju ter ni mogel biti v pisarni, si je dal ponoči odpreti hoši, ponesel knjige in dopise domov in preskrbel to, kar je bila njegova dolžnost. Človeka veseli, ko ima opravka s takim človekom, zakaj takemu je mogoče zaupati."

Vrli društvenik trgovskega zavoda pod firmo "Bigiel in Polaneški" pa se je začudil, da je toliko pohvala napravila tako majhen utisk in da je odgovorila gospa Broniczeva, nikar da bi bila pokazala radost:

"Oh, upamo, da se bo utegnil Zawilowski doslej ukvarjati z drugim poslom, ki bo bolj primeren njegovemu stanu in njegovim zmožnostim."

Sploh pa je dokazoval utisk, ki sta ga odnesli obe stranki od te seznanitve, da niso sposobni drug za drugega. Bigielovima je bila sicer gospodična Lineta po volji, toda Bigiel je odhajajoč šepnil ženi: "Kako prijetno žive tukaj." Odnašal je utisk, da je duša vsej tej vili nekakšna neprestana praznična ubranost ali brezpopsplenost, ter ni bil sposoben hitro izražati svojih misli.

Gospa Broniczeva je po njiju odhodu rekla gospodični Castellijevi:

"Seveda, seveda....! To morajo biti izvrstni ljudje — da! Znameniti ljudje! Prepričana sem.... Da....! Gotovo....!"

Ni izrekla vseh misli, toda Nitečka jo je vendar razumela, zakaj odgovorila ji je:

"Saj to vendar niso njegovi sorodniki."

Čez nekoliko dni so se oglasili tudi sorodniki. Zawilowski, ki navzlic vsemu nadlegovanju gospe Broniczeve ni bil naprosil starega gospoda Zawilowskega oprostitve, je prejel od njega naslednje pismo:

"Gospod divji maček! Opraskal si me po krivem, zakaj nisem te hotel žaliti, a da govorim zmerom to, kar mislim, do tega imam pravico, ker sem že star. Morda so ti že povedali, da tvoji gospodični ne rečem celo v lice drugače, nego kartuzijanec. Kdo pa je mogel neki vedeti, da si zaljubljen vanjo in da jo vzameš. Jaz sem to zvedel šele včeraj in šele sedaj umejem, zakaj si mi skočil v oči. Ker pa imam rajši vročekrvne nego dolgočasne ljudi in ker zaradi te vražje podagre ne morem sam k tebi, da bi ti čestital, zato pridi ti k starcu, ki ti je bolj naklonjen, nego si misliš."

Po tem dopisu je šel Zawilowski tega dne k njemu ter bil sprejet s presrčnostjo nekoliko mrmrajočo, toda tako odkritosrčno, da mu je bil starec v resnici všeč in da je res spoznal v njem sorodnika.

"Bog te blagoslovi in najsvetejša gospa Marija," je rekel starec. — Poznam te še malo, toda slišal sem o tebi toliko, da bi rad o vseh Zawilowskih slišal toliko."

In jel mu je stiskati roko; nato se je obrnil h hčerki in dejal:

"To je kaj genialna bestija, kaj?"

A pred odhodom je vprašal:

"Kaj pa Teodor?" Ali te ni nadlegoval preveč, kaj?"

Zawilowski, ki je imel kot umetnik v visoki meri razvit zmisel za šalo in ki se mu je oni Teodor zdel v duši smešen, se je nasmejal in odgovoril:

"Ne. Narobe, bil je na moji strani.'

Starec odmaje z glavo:

"To je vražje koristen Teodor. Čuvaj se ga, zakaj to je velik premetenec."

Gospa Broniczeva je imela toliko pravega spoštovanja do imena in društvenega stališča starega gospoda Zawilowskega, da ga je šla obiskat takoj drugi dan. Iskreno ga je zahvalila za tako prijazen sprejem sorodnikov, toda plemič se je nepričakovano razsrdil.

"Mislite li, milostiva gospa, da sem slepar? Čuli ste o meni, da so sorodniki metla — in mislite si, da jim morda zamerim, ker so ubožni. Ne. Ne poznate me! Zapomnite si samo to: Kadar plemič izgubi vse in obuboža, se najčešče izprevrže v potepina. Taki so naši značaji, ali bolje, take so njih napake. Toda ta Ignacij — to čujem povsod — je vrl človek, dasi siromašen, in zato ga imam rad."

"Jaz ga imam tudi rada," odgovori gospa Broniczeva. "Ali pridete k zaroki?"

"C'est décidé. Ko bi me tudi morali nesti."

Gospa Broniczeva se je vrnila vsa radostna in pri zajtrku se ni mogla premagati, da ne bi bila izrekla domnev, ki jih je jela tvoriti njena bujna domišljija.

"Gospod Zawilowski," je dejala, "je milijonar ter močno ljubi svoje ime. Prav nič se ne bi čudila, ko bi našega Ignacija postavil za dediča ne vsemu, pa vsaj večini svojega premoženja, ali ko bi ktero svoje posestvo na Poznanskem v njegov prid izpremenil v majorat. Prav nič se ne bi čudila."

Nihče ji ni ugovarjal, zakaj dogajali so se na svetu tudi taki slučaji, zato je gospa Broniczeva Nitečki, objemši jo po zajtrku, šepnila na uho:

"Oh, ti, ti — bodoča velika posestnica!" — Zvečer pa je rekla Zawilowskemu:

"Ne čudite se, da se vtikam v vsako stvar, toda saj sem vendar vajina mati. Mati je pa zelo radovedna, kakšen prstan imate pripravljen za Nitečko. Gotovo bo kaj lepega? Toliko ljudi bo na tej slavnosti! Se pojma nimate o tem, kako je mala izbirčna. Tudi v malenkostih je estetična in ima svoj posebni okus — toda kakšnega!"

"Rad bi videl, milostljiva gospa," odgovori Zawilowski, da bi bile v kamenih barve, ki bi pomenile vero, upanje in ljubezen, zakaj v njej tiči moja vera, moja nada in moja ljubezen."

"Jako krasna misel! Ali ste že kaj omenili o tem Nitečki? Veste li kaj? Na sredi bodi biser, češ, da je ona biser. Sedaj so simboli v modi. Pravila sem vam že, da jo je gospod Swirski, ko jo je učil, imenoval 'La perla'. A tako, povedala sem vam že. Ali ne poznate gospoda Swirskega? On tudi.... Joža Osnowski mi je dejal, da pride danes zarana. Torej safir, rubin, smaragd in na sredi biser?.... Oh da! Gospod Swirski tudi.... Greste li na pogreb?"

"Na žigav pogreb, milostiva gospa?"

Bolečine v hrbtu in nogah

izginejo popolnoma, ako se ud parkrat nariba z

Dr. RICHTERJEVIM SidroPainExpellerjem

Rodbinsko zdravilo, katero se rabi v mnogih deželah proti reumatizmu, sciatiki, bolečinam na straneh, neuralgiji, bolečinam v prsih, proti glavo- in zobobolu.

V vseh lekarnah, 25 in 50 centov.

F. AD. RICHTER & Co.

215 Pearl St. New York.

"Gospoda Bukackega. Joža Osnowski mi je dejal, da gospod Swirski pripelje njegovo truplo."

"Nisem ga poznal, nikdar ga nisem videl."

"Tem bolje. Nitečki bo še ljubše, da ga niste poznali. Bog v svoji usmiljenosti mu more odpustiti. Ne govorim o tem, da mi ni bil nikdar simpatičen, in Nitka ga ni mogla trpeti. Toda mala bo vesela tega prstana, in kadar je vesela ona, sem vesela tudi jaz."

Toda mala ni bila le vesela prstana, nego življenja sploh. Naloga nevestina jo je bila zmerom mikala. Napočile so krasne, zelo vedre noči, ko sta sedevala z Zawilowskim na balkonu, se pritiskala drug k drugemu in gledala, kako je migotala svetloba na listju, ali pa sta gubila pogled v srebrnem pasu rimske ceste in v zvezdnih rojih.

(Dalje prih.)

Važno za rojake,

ki nameravajo potovati v staro domovino.

BRZOPARNIKI

francoske družbe, severonemškega Lloyda in Hamburg-ameriške proge, kteri odplujejo iz New Yorka v Evropo kakor sledi:

V HAVRE
(francoska proga):

LA TOURAINE
odpluje 30. januarja ob 10. uri dop.

LA SAVOIE
odpluje 6. februarja ob 10. uri dop.

LA LORRAINE
odpluje 13. februarja ob 10. uri dop.

LA TOURAINE
odpluje 27. februarja ob 10. uri dop.

LA SAVOIE
odpluje dne 5. marca ob 10. uri dop.

LA PROVENCE
odpluje dne 12. marca ob 10. uri dop.

LA TOURAINE
odpluje dne 26. marca ob 10. uri dop.

V BREMEN
(severonemški Lloyd):

KAISER WILHELM II.
odpluje dne 4. februarja.

KRONPRINZESSIN CECILIE
odpluje dne 18. februarja.

KAISER WILHELM II.
odpluje dne 3. marca.

KRONPRINZESSIN CECILIE
odpluje dne 17. marca.

KRONPRINZ WILHELM
odpluje dne 24. marca.

KAISER WILHELM II.
odpluje dne 31. marca.

Za vsa pobližna ali natančna pojasnila glede potovanja pišite pravočasno na:

FRANK SAKSER CO.,
109 Greenwich St., New York,

kteri vam bode točno odgovoril in vas podučil o potovanju.

Dalje so še krasni poštni parniki na razpolago, kteri odplujejo kakor sledi:

V HAVRE
(francoska proga):

LA BRETAGNE
odpluje 20. februarja ob 10. uri dop.

LA BRETAGNE
odpluje dne 19. marca ob 10. uri dop.

V BREMEN
(severonemški Lloyd):

BARBAROSSA
odpluje dne 6. februarja.

RHEIN
odpluje dne 27. februarja.

BARBAROSSA
odpluje dne 12. marca.

MAIN
odpluje dne 19. marca.

V HAMBURG
(hamburško-ameriška proga):

AMERIKA
odpluje dne 30. januarja.

PRESIDENT GRANT
odpluje dne 8. februarja.

KAISERIN AUGUSTE VICTORIA
odpluje dne 12. februarja.

BLUECHER
odpluje dne 29. februarja.

AMERIKA
odpluje dne 5. marca.

PRESIDENT LINCOLN
odpluje dne 14. marca.

KAISERIN AUGUSTE VICTORIA
odpluje dne 19. marca.

PENNSYLVANIA
odpluje dne 28. marca.

V TRST ALI REKO
(Austro-American Line):

LAURA
odpluje dne 25. januarja.

V ROTTERDAM
(Holland-American Line):

POTSDAM
odpluje 29. januarja ob 2. uri popol.

STATENDAM
odpluje 12. februarja ob 10. uri dop.

RYNDAM
odpluje 26. februarja ob 12. opoldne

POTSDAM
odpluje dne 4. marca ob 6. uri zjutraj.

NOORDAM
odpluje 18. marca ob 5. uri zjutraj.

STATENDAM
odpluje 25. marca ob 10. uri dopol.

RYNDAM
odpluje 1. aprila ob 5. uri zjutraj.

V ANTWERPEN
(Red Star Line):

KROONLAND
odpluje dne 29. januarja

ZEELAND
odpluje dne 5. februarja.

FINLAND
odpluje dne 12. februarja.

VADERLAND
odpluje dne 19. februarja.

KROONLAND
odpluje dne 29. februarja.

ZEELAND
odpluje dne 7. marca.

FINLAND
odpluje dne 14. marca.

VADERLAND
odpluje dne 21. marca.

KROONLAND
odpluje dne 28. marca.

ZEELAND
odpluje dne 4. aprila.

V SOUTHAMPTON
(American Line):

NEW YORK
odpluje dne 25. januarja.

ST. LOUIS
odpluje dne 1. februarja.

PHILADELPHIA
odpluje dne 8. februarja.

ST. PAUL
odpluje dne 15. februarja.

NEW YORK
odpluje dne 22. februarja.

ST. LOUIS
odpluje dne 29. februarja.

Ako kdo želi pojasnila še o drugih, ne tukaj naznanjenih parnikih, naj se z zaupanjem obrne pismenim potom na znano slovensko tvrdko:

FRANK SAKSER CO.,
109 Greenwich St., New York,

in postrežen bode vsakdo vestno in hitro.

Vsakteri potnik naj si uredi tako, da pride en dan pred odhodom parnika v New York.

Kdor naznani svoj prihod, po kteri železnici in kdaj dospe v New York, pričakuje ga naš vslužbenec na postaji, dovede k nam v pisarno in spremi na parnik brezplačno. Ako pa dospete v New York, ne da bi nam Vaš prihod naznanili, nam lahko iz postaje (Depot) telefonirate po številki 1279 Rector in takoj po obvestilu pošljemo našega uslužbenca po Vas.

Le na ta način se je možno rojakom, ki niso zmožni angležkega jezika, izogniti oderuhov in sleparjev v New Yorku.

Vožnje listke za navedene parnike prodajamo po isti ceni, kakor v glavnih pisarnah parobrodnih družb.

FRANK SAKSER CO.,
109 Greenwich St., New York.

Izšel je

tretji in zadnji zvezek

potnega romana

WINNETOU,

Rdeči Gentleman

ter se dobiva po 40 centov.

Kdor ga je že prej naročil, ga dobi drugi teden. Če se je kdo preselil medtem, naj sporoči nov naslov, da se bode nepotrebnih pritožb.

Vsi trije zvezki veljajo SAMO EN DOLAR s poštnino vred.

Kdor misli naročiti to zanimivo in izredno cenono knjigo, naj pише takoj, dokler se dobe še vsi trije zvezki.

Upravništvo "Glas Naroda"
109 Greenwich St., New York.

Rojakom v Pittsburgu, Pa. in okolici

naznanjam, da je za tamošnji okraj moj

edini pooblaščeni zastopnik za vse posle

JAKOB ZABUKOVEC,

4824 Blackberry Alley Pittsburg, Pa.

Uradne ure: vsak dan od ½7. do ½8. ure, ter ob sobotah do 8. ure zvečer.

Priporočam se vsem rojakom.

Frank Sakser.

Nižje podpisana priporočam potujočim S in Hrvatom svoj.....

SALOON

107-109 Greenwich Street,

oooo NEW YORK oooo

v katerem točim vedno pivo, doma prešana in importirana vina, fine likerje ter prodajam izvrstne smodke.....

Imam vedno pripravljen dober prigrizek.

Potujoči Slovenci in Hrvatje dobe .....

stanovanje in hrano

proti nizki ceni. Postrežba solidna .....

Za obilen poset se priporoča

FRIDA von KROGE

107-109 Greenwich St., New York.

ROJAKI, NAROČAJTE SE NA "GLAS NARODA", NAJVEČJI IN NAJCENEJŠI DNEVNIK!

PRIPOROČILO.

Rojakom v Black Diamond, Wash. in bližnjih mestih, kakor: Ravensdale, Renton, Mackay, Taylor in Enumclaw, Wash., priporočamo našega zastopnika:

Mr. GREGOR PORENTA,
P. O. Box 701, Black Diamond, Wash.

Dotičnik je pooblaščen pobirati naročnino za "Glas Naroda" in je z nami v zvezi.

FRANK SAKSER CO.

Ako hočeš dobro postrežbo z mesom in grocerijo,

tako se obrni na

Martin Geršiča,
301-303 E. Northern Ave.,
Pueblo, Colo.

Tudi naznanjam, da imam v zalogi vsakovrstno suho meso, namreč:

klobase, rebra, jezike, šunke itd.

Govorim v vseh slovanskih jezikih. Priporočam se za obilni obisk.

Rojaki, naročajte se na "Glas Naroda", največji in najcenejši dnevnik.

MARKO KOFALT,

249 So. Front St.,
STEELTON, PA.

Priporoča se Slovencem in Hrvatom v Steeltonu in okolici za izdelovanje kupnih pogodb, pooblastil ali polnomoči (Vollmacht) in drugih v notarski posel spadajočih stvari, ktere točno in po ceni izvršujem.

Dalje prodajem parobrodne listke za v stari kraj za vse boljše parnike in parobrodne proge ter pošiljam denarje v staro domovino po najnižji ceni.

Mr. Marko Kofalt je naš zastopnik za vse posle in ga rojakom toplo priporočamo.

FRANK SAKSER CO.

Kje je najbolj varno naložen denar??

Hranilnih ulog je:
34 milijonov kron.

Rezervnega zaklada je:
800.000.— kron.

Mestna hranilnica ljubljanska

je največji in najmočnejši slovenski denarni zavod te vrste po vsem Slovenskem.

Sprejema uloge in jih obrestuje po 4%.
Rentni davek plačuje hranilnica sama.
V mestni hranilnici je najvarneje naložen denar.
Za varnost vseh ulog jamči njen bogat zaklad, a poleg tega še mesto Ljubljana z vsem svojim premoženjem in z vso svojo davčno močjo. Varnost je toraj tolika, da vlagatelji ne morejo nikdar imeti nobene izgube. To pripoznava država sama s posebnim zakonom in zato c. kr. okrajna sodišča nalagajo denar maloletnih otrok in varovancev le v hranilnici, ker je le hranilnica, a ne posojilnica, pupilarno varen denarni zavod.

Rojaki v Ameriki; Mestna hranilnica ljubljanska vam daje trdno varnost za vaš denar.

MESTNA HRANILNICA LJUBLJANSKA POSLUJE V SVOJI PALACI V PRESERNOVIH ULICAH.

Naš zaupnik v Združenih državah je že več let

109 Greenwich St., NEW YORK, N. Y. **FRANK SAKSER CO.** 6104 Saint Clair Ave. N. E., CLEVELAND, O.

Največja in najstarejša hranilnica na Kranjskem.

Kranjska hranilnica v Ljubljani

ustanovljena leta 1820.

sprejema vloge in jih obrestuje po 4 odstotke ter plačuje rentni davek sama.

Hranilnih vlog je bilo koncem l. 1906 **nad 69 milijonov kron.**

Rezervni zakladi znašajo **9,270.313 kron.**

Vsega upravnega premoženja je bilo glasom zadnjega računskega sklepa **85,105.396 kron,**

in sicer znašajo med drugimi zakladi:

Zemljeknjižno zavarovane terjatve	37,877.422 K
Posojila občinam in korporacijam	1,979.582 „
Menice	738.000 „
Vrednostni papirji	32,977.286 „
Vrednost hiš v Ljubljani, Trstu in na Dunaju ter graščin	2,920.893 „

Čisti upravni dobiček — razen vsot, ki se pridenejo rezervnim zakladom — je odmenjen dobrodelnim in občekoristnim zavodom, društvom in podjetjem na Kranjskem.

Denarne pošiljatve iz Zjed. držav in Canade posreduje tvrdka:

109 GREENWICH ST., New York. **FRANK SAKSER CO.,** **6104 ST. CLAIR AVE. N. E. Cleveland, Ohio.**