Edini slovenski dnevnik
-: v Zedinjenih državah. :-
Velja za vse leto . . . $3.00
-: Ima 10.000 naročnikov :-

GLAS NARODA

List slovenskih delavcev v Ameriki.

The only Slovenian daily
-: in the United States :-
Issued every day except
-: Sundays and Holidays :-

TELEFON PISARNE: 4687 CORTLANDT. Entered as Second-Class Matter, September 21, 1903, at the Post Office at New York, N. Y., under the Act of Congress of March 3, 1879. TELEFON PISARNE: 4687 CORTLANDT.

NO. 206. — ŠTEV. 206. NEW YORK, WEDNESDAY, SEPTEMBER 3, 1913. — SREDA, 3. SEPTEMBRA, 1913. VOLUME XXI. — LETNIK XXI.

Velika nesreča na New Haven železnici.

—o—

Na New York, New Haven in Hartford železnici se je zopet pripetila nesreča.

—o—

22 MRTVIH.

—o—

Dva drug za drugim vozeča vlaka sta trčila skupaj. Vladala je huda megla.

—o—

New Haven, Conn., 2. sept. — Danes zjutraj se je završila nadaljna strašna katastrofa na New York, New Haven in Hartford železnici, ko je prvi oddelek White Mountain ekspresnega vlaka zavozil v drugi oddelek Bar Harbor ekspresnega vlaka, v katerem se je nahajalo vse polno izletnikov, ki so se vračali domov.

22 oseb je izgubilo življenje, kakih 40 je ranjenih, mnogi med njimi tako zelo, da se bo število žrtev še izdatno povečalo. Dosedaj so identificirali 22 oseb.

Nesrečo je povzročil zastareli signalni sistem, veliko pa je tudi kriva naravnost zločinska nezmožnost železniške uprave.

Katastrofa se je završila zgodaj zjutraj ter je večina potnikov še spala. Trije spalni vozovi Bar Harbor vlaka so bili leseni ter so se razleteli na drobne kose, ko je zavozil stroj vanje.

August Miller, strojevodja White Mountain ekspresnega vlaka je izpovedal, da ni slišal nobene torpedne eksplozije ter da mu je zabranila megla, da bi videl rudeči Banjo-signal. Ničesar ni videl, dokler ni zavozil v pred nahajajoči se vlak.

Na Bar Harbor vlaku ni nihče slutil o bližajoči se nesreči. Vsi potniki so spali.

Lokomotiva je pretrgala tri spalne vozove ter obtičala v četrtem. Eden prvih, ki so prihiteli na mesto nesreče, je bil neki farmer kojega farma se nahaja kakih 1000 jardov oddaljena od mesta nesreče.

Strojevodja Miller je star 44 let ter je njegova gospodinja izjavila da je bil zadnje čase preobložen z delom ter da je potreboval počitka.

"Graft" na angleškem dvoru.

London, Anglija, 2. septembra. Kralj Jurij je zelo presenečen, ker so dognali, da se nahaja med dvornimi uslužbenci tudi en "graftar". Steward Perrot je že več let importiral iz inozemstva vina in likerje, ne da bi plačal carino, ker je rekel, da so stvari namenjene za dvor. Blago je potem prodajal hotelirjem in tako zaslužil na leto kakih $7500.

Igralci dunajskega dvornega gledališča.

Dunaj, Avstrija, 2. septembra. Ravnateljstvo dvornega gledališča je prepovedalo svojim igralcem igrati za kinematografske filme. S tem jim je odtegnjen lep postranski zaslužek. Prepoved je bila izdana zato, ker se je igralka Orlova pri neki taki predstavi tako prehladila, da ni mogla več dni nastopiti.

Situacija v Mehiki. Priprave za vojno.

—o—

Huerta se očitno pripravlja na vojno ter se roga administraciji v Washingtonu.

—o—

NJEGOVI NAČRTI.

—o—

V Beli hiši se najbrže ne zavedajo resnosti situacije. Volitev predsednika.

—o—

Washington, D. C., 2. sept. — Izvanredne napore predsednika Huerte da mobilizira veliko armado se smatra v tukajšnem vojnem in mornariškem departmentu kot izrecno pripravo na vojno proti Združenim državam. V vojaških krogih zagotavljajo, da so sedanje odredbe Huerte le logična posledica grožnje, katero je vsebovala druga poslanica mehiškega ministra Garaboe na posebnega odposlanika Linda. S to poslanico so bila faktično pretrgana pogajanja med obema državama. Ako administracija tega ne spozna, mora biti slepa. Kot mednaroden dovtip se označuje tudi dejstvo, da pride na obmejnem teritoriju na vsake tri milje le en vojak, da zabrani prevoz orožja in municije v Mehiko.

Dognalo se je že, da koncentrira Huerta svoje čete ravno na točkah na katerih bi sovražna armada upadla v Mehiko. Po mnenju tukajšnih vojaških krogov skuša d biti Huerta popolno kontrolo čez armado ter obvladati s tem situacijo. Nato hoče baje resignirati kot provizorični predsednik ter nastopiti kot kandidat pri predsedniških volitvah. Ako bo imel na razpolago armado in obvladal situacijo pri volitvah, bo skorajgotovo izvoljen predsednikom. To bi pa bilo direktno roganje napram predsedniku Wilsonu, ki je kot prvi predpogoj za trajni mir zahteval, da Huerta sploh ne nastopi kot kandidat pri volitvah. Edini odgovor predsednika Wilsona bi moral biti neposredna intervencija z oboroženo silo.

Vsa danes v državni department došla poročila pravija, da je življenje in imetje Američanov v Mehiki zelo ogroženo. V Laredo se obnašajo mladi Mehikanci direktno sovražno proti Amerikancem. To je najbrž posledica mobilizacijskega povelja, katero je bil izdal Huerta. V državnem departmentu se tem dejstvom ne pripisuje nikake važnosti ter se smatra vse kot izraz prenapetega patrijotizma.

Konjski tatovi.

Lancaster, Pa., 2. septembra. Detektivi si zelo prizadevajo, da bi dobili nazaj one konje, ki so jih prodajali zadnji čas trgovci v Kansas City. Vsi oni konji so bili ukradeni z različnih farm v Colorado. Konjskega mešetarja Alfreda Ryana so že zaprli. Policija upa, da bo prišla kupcem na sled.

Španski kralj.

Madrid, Španско, 2. sept. — Kralj Alfonz je zahteval, da naj se spremeni smrtna obsodba Raphaela Sancha Alegre, kateri ga je hotel meseca aprila umoriti. Vlada bo upoštevala njegovo zahtevo.

PRIZOR S POZORIŠČA VELIKE ŽELEZNIŠKE NESREČE NA NEW HAVEN ŽELEZNICI.

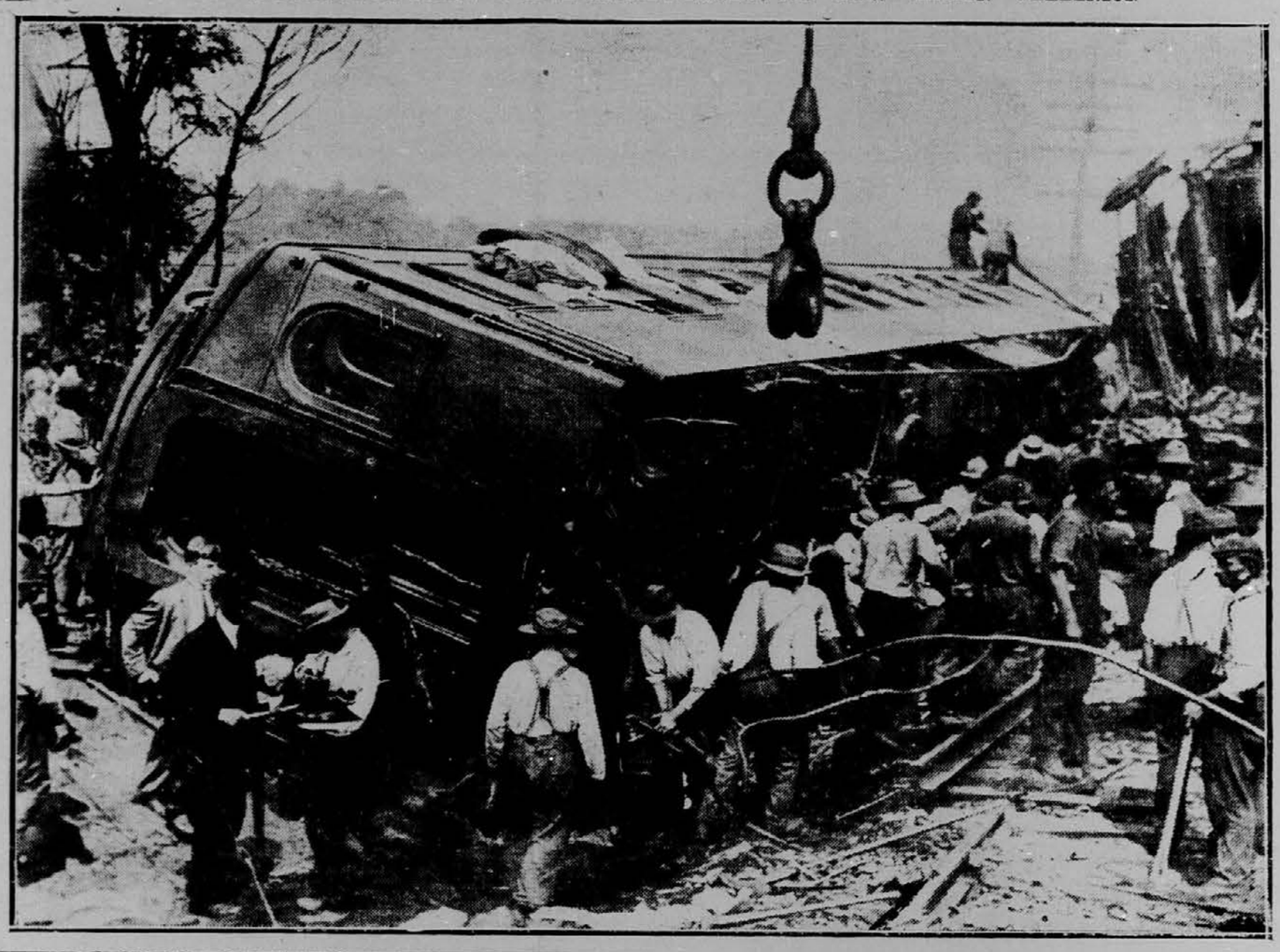

14 mrtvih, 30 ranjenih.

—o—

Vsled nepazljivosti strojevodje se je dogodila na Angleškem grozna železniška nesreča.

—o—

Kirkby-Stephen, grofija Westmoreland, Anglija, 2. sept. — London-Škocija ekspresni vlak je vozil po Midland progi v dveh oddelkih. V bližini Raves Junction se je prvi vlak ustavil in strojevodja je dal takoj znamenje, da je proga zaprta. Stal je par minut, nakar je pridrvel za njim drugi oddelek vlaka in se z vso silo zapodil v zadnje vozove, ki so začeli takoj goreti. Kot se je dosedaj dognalo, je mrtvih štirinajst oseb, trideset pa hudo ranjenih in opečenih.

Trupel ne morejo identificirati, ker so obžgana do kosti.

Strojevodja drugega oddelka se je izrazil, da ni videl signala: "Stoj!", ker je ravno nekaj popravljal pri stroju. Kurjač je v zadnjem trenotku spredel, kaka nevarnost preti, toda bilo je že prepozno. Drug vlak je s tako silo zadel v prvega, da so se na mestu strli trije močni železni vozovi. Potniki so vsled groznega sunka popadali po tleh in večinoma vsi zadobili večje ali manjše poškodbe.

Na tisoče otrok odpuščenih.

Boston, Mass., 2. septembra. — Na tisoče otrok in oseb v starosti manj ko 16 let, ki so bili zaposleni po različnih tovarnah, je bilo danes odpuščenih po celi državi, ker je stopila v veljavo nova postava. Ta prepoveduje delo otrok, ki so stari manj kot 14 let ter omejuje delo onih, ki niso stari preko 16 let, na osem ur na dan ali 48 ur na teden. Delodajalci, ki se pregreše proti tej postavi, se lahko kaznujejo z globo ali zaporom. Prizadetih je kakih 50.000 bosov.

Ponovljen poskus.

Pariz, Francosko, 2. sept. — V navzočnosti velikanske množice občinstva je ponovil aviatik Pegond svoj včerajšnji poskus, ki se mu je sijajno posrečil. Iz višine 300 čevljev se je spustil navpično do višine 1500 čevljev, nakar je zopet spravil zrakoplov z lahkoto v navadno lego. Občinstvo mu je priredilo burne ovacije.

Bolgarska se pritožuje. Turki utrjujejo pozicije.

—o—

Dokazi o grških in srbskih grozovitostih. Turške kavalerijske patrole na bolgarski meji.

—o—

CARNEGIJEVA KOMISIJA.

—o—

Bolgarska delegata na strani Načoviča, Drinopolje in velik del Tracije v turški lasti.

—o—

Sofija, Bolgarsko, 2. sept. — Oficijelno se naznanja, da hočeta Srbska in Grška pod vsakim pogojem prekiniti započeto delo Carnegicjeve preiskovalne komisije. Bolgarska vlada si zelo želi mednarodne preiskave, ker se bo le na ta način dalo dognati, kdo je uganjal grozovitosti. Nek bolgarski diplomat se je sledeče izjavil: — Še se kadi iz razvalin naših vasi in mest, še so polne bolnišnice ranjencev, ki bodo lahko izpovedali, kako so postopali z njimi Srbi in Grki.

Danes je bilo izdano oficielno poročilo, da turške kavalerijske patrole večkrat prekoračijo bolgarsko mejo. Turki so baje zasedli okraj Xanthi; v bližini Hegeka je koncentrirano 12.000 turških vojakov.

Sofija, Bolgarsko, 2. sept. — General Mihael Savov, prejšnji vrhovni poveljnik bolgarske armade in prejšnji bolgarski poslanik v Belgradu, Točev, sta bila danes izvoljena delegatom in bosta zastopala bolgarsko vlado pri pogajanjih s Turčijo. Razentega sta sklenila v vseh ozirih podpirati bolgarskega zunanjega ministra Načoviča.

London, Anglija, 2. sept. — Imenovanje Savova za delegata je presenetilo vse turške diplomate; Savov je namreč poveljeval vojaštvu v Traciji.

Kakor dosedaj kaže, bodo izgubili Bolgari velik del Tracije in trdnjavo Drinopolje.

Dunaj, Avstrija, 2. sept. — Grofa Berchtolda je obiskala posebna albanska deputacija in razpravljala z njim o bodoči albanski meji.

ROJAKI NAROČAJTE SE NA "GLAS NARODA", NAJVEČJI SLOVENSKI DNEVNIK V ZDR. DRŽAVAH.

Slabo za Thawa.

—o—

V doglednem času ga bodo poslali nazaj v Matteawan. Ljudstvo na njegovi strani.

—o—

Sherbrooke, Que., 2. septembra. Canadski glavni generalni pravdnik in ministrski predsednik Sir Lomer Gonin, ki se je začel danes resno baviti s Thawovo zadevo, je zahteval po svojem špecielnem zastopniku, da naj ga naseliniška oblast takoj deportira. — Naše ječe niso za to — je rekel — da bi v njih iskali zločinci zavetja pred zveznimi oblastmi.

Po triurnem zaslišavanju se je obravnava danes ob eni uri popoldan prekinila. Jutri se bo odločila Thawova usoda.

Med obravnavo se je zbrala na dvorišču velikanska množica ljudi, ki so demonstrativno kričali: Živijo Thaw!

Chicago, Ill., 2. sept. — Superintendent canadskega naseliniškega departmenta, W. D. Scott, ki se slučajno nahaja tukaj, je rekel, da bodo Thawa na vsak način deportirali, ker je nepostavnim potom prekoračil canadsko mejo. Popolnoma vseeno je, če je zdrav ali blazen, ampak deportiran bo samo zato, ker se ni zglasil na nobeni naseliniški postaji.

Wilson zopet v Washingtonu.

Windsor, Vt., 2. sept. — Predsednik Wilson se je danes na poti v Washington tukaj ustavil. Počitnic je imel le malo. Ceste v Vermont se mu gotovo niso posebno dopadle, ker se je le s težavo posluževal svojega avtomobila.

Stavka v ladjedelnici.

Mobile, Ala., 2. sept. — V tukajšnji ladjedelnici je zastavkalo 2500 zamorcev, ker jim vodstvo ni dovolilo, da bi opravljali taka dela kot belokožci.

Kongres Zionistov.

Dunaj, Avstrija, 2. sept. — Tukaj se vrši 9. kongres Zionistov, katerega se udeležuje kakih 10 tisoč oseb. Kongres bo trajal 8 dni ter se bo v prvi vrsti pečal z završenim delom izza preteklega kongresa. (Zionizem je gibanje med židi, ki propagira idejo, da bi se židje vrnili v Palestino ter si tam ustanovili neodvisno državo.)

Iz Kitajske.

—o—

Vladne čete so v vsej Yangtse dolini premagale ustaše. Trgovci so dali $30,000.

—o—

Shanghai, Kitajsko, 3. sept. — Vlada je zopet dobila oblast nad Nankingom, ker so vladne čete premagale ustaše z Levjega Griča. Pri južnih vratih so se vršili po noči hudi boji, v katerih je padlo preko 200 ustašev; precejšnje število jih je tudi ranjenih.

Iz Wuhu poročajo, da je tam končana ustaja, ker so dali tamošnji trgovci ustašem $30,000, da bi jih več ne nadlegovali. Zadnji so ponudbo sprejeli in odložili orožje. Vladne čete so zavzele v dolini Yangtse vse ustaške pozicije.

Davka proste smodke.

Washington, D. C., 2. sept. — Državni zakladničar McAdoo je danes dovolil delavcem v tobačnih tovarnah, da smejo pokaditi na teden 20 smodk, od katerih ni potreba plačati tovarnarjem nobenega davka.

112 ognjegascev omagalo.

Chicago, Ill., 2. sept. — Danes je izbruhnil tukaj v skladišču firme Rothschild & Cohens grozen požar. V kleti se je vnela velika množina žganja. Trije oddelki ognjegascev so se le s težavo rešili gotove smrti. Pri 112 je bila potrebna zdravniška pomoč.

Nemški aviatik ponesrečil.

Berolin, Nemčija, 2. sept. — V bližini Strassburga je padel poročnik Karl s precejšnje višine na zemljo. Nesrečnež se je grozno poškodoval in bo najbrže podlegel ranam.

$5000 varščine.

Sodnik Mulqueen je postavil Israela Pafera z 10 Albany St., New York, pod $5000 varščine, ker se mu je dokazalo, da je s tremi svojimi tovariši zastrupil več konj.

Utihotapljanje opija v San Francisco.

San Francisco, Cal., 2. sept. — Pri preiskavi parnika "Manchuria" so našli carinski uradniki 59 zabojčkov, v katerih se je nahajal opij. Utihotapljanje se je baje vršilo že tri mesece.

Nameravani atentat na prestolonaslednika.

—o—

V Zagrebu so aretirali več sumljivih dijakov, ki so hoteli ob prvi priliki napasti Fr. Ferdinanda.

—o—

DOJČIĆ IN ALINOVIĆ.

—o—

Cesar odlikoval dva poslanca. V Minoritsko cerkev na Dunaju je udarila strela.

—o—

Dunaj, Avstrija, 2. sept. — Ko so zaslišavali 18. avg. Stjepana Dojčića, ki je vprizoril atentat na vladnega komisarja Škrleca, se je dognalo, da obstoji v Zagrebu neko skrivno društvo, obstoječe iz samih mladih študentov, kateri hočejo pri prvi ugodni priliki umoriti avstrijskega prestolonaslednika Franca Ferdinanda. Predsednik društva je nek Alinović; njega, kakor tudi več njegovih tovarišev, so že aretirali. Pri hišnih preiskavah so našli veliko kompromitujočih pisem.

Policija je dobila nalogo strogo paziti na zagrebško dijaštvo.

Dunaj, Avstrija, 2. sept. — Cesar Franc Jožef je odlikoval poslanika v Londonu, grofa pl. Meusdorfa in poslanika v Rimu Mereya pl. Kapos-Mere za uspešno delovanje. S svojih mest sta poklicana v zunanje ministrstvo, kjer bosta nadomestovala grofa Szapary-a.

— Prejšnjo noč je divjal nad našim mestom grozen vihar. V Minoritsko cerkev je udarila strela. Del podstrešja je pogorel in le takojšnji pomoči od strani ognjegascev se je za zahvaliti, da so ostali dragoceni zgodovinski spominki nepoškodovani.

(V Minoritski cerkvi, katera je bila sezidana v štirinajstem stoletju, se nahaja nek Rafaelov mozaik, kopija "Zadnje večerje" od Leonarda de Vinci in spomenik pesnika Metastasija).

Kanibali požrli učenjaka.

London, Anglija, 2. sept. — V Novi Gvineji so požrli kanibali John Henry Warner-ja, nemško-ameriškega mineraloga, ki je iskal v oddaljenih delih dežele radij.

Iz Connecticut peš v Brooklyn.

V neki veži na Broadway in Kent Ave., Brooklyn, so našli včeraj zjutraj 45letnega moža, do skrajnosti utrujenega. Ko so ga prepeljali v bolnico, je rekel, da je brez dela in da je prišel peš iz Connecticut v Brooklyn.

Denarje v staro domovino

pošiljamo:

K.	$	K.	$
5....	1,10	130....	26.60
10....	2.15	140....	28.65
15....	3.15	150....	30.70
20....	4.20	160....	32.75
25....	5.20	170....	34.80
30....	6,25	180....	36.85
35....	7.25	190....	38.90
40....	8.30	200....	40.90
45....	9 30	250....	51,15
50....	10.30	300....	61,35
55....	11.35	350....	71.60
60....	12.35	400....	81.80
65....	13.40	450....	92.00
70....	14.40	500....	102.25
75....	15.45	600....	122.70
80....	16,45	700....	143.15
85....	17.45	800....	163.60
90....	18.45	900....	184,00
100....	20.45	1000....	204.00
110....	22.50	2000....	407,00
120....	24.55	5000....	1017.00

Poštarina je vštetа pri teh svotah. Doma se nakazane svote popolnoma izplačajo brez vinarja odbitka.

Naše denarne pošiljatve razpošilja na zadnje pošte c. k. poštno branilnični urad na Dunaju v najkrajšem času.

Denarje nam poslati je najpriličneje do $50.00 v gotovini v priporočenem ali registriranem pismu, večje zneske pa po Postal Money Order ali pa po New York Bank Draft.

FRANK SAKSER,
82 Cortlandt St., New York, N. Y.,
6104 St. Clair Avenue, N. E.,
Cleveland, O.

Krasni in brzi parnik
(Avstro-American proge)

MARTHA WASHINGTON

odpluje v soboto dne 13. septembra
vožnja do Trsta samo 13 dni.

Cena voznih listkov: do Trsta ali Reke - - $37.00
do Ljubljane - - - $38.18
do Zagreba - - - - $38.08

Za posebne kabine (oddelek med II. in III. razredom) stane vožnja samo $4.00 več za odrasle, za otroke polovica. Ta oddelek posebno drušinam priporočamo.

Vožnje listke je dobiti pri FR. SAKSER, 82 Cortlandt St., New York.

"GLAS NARODA"

(Slovenic Daily.)

Owned and published by the

Slovenic Publishing Co.

(a corporation.)

FRANK SAKSER, President.
JANKO PLEŠKO, Secretary.
LOUIS BENEDIK, Treasurer.

Place of Business of the corporation and addresses of above officers:
82 Cortlandt Street, Borough of Manhattan, New York City, N. Y.

Za celo leto velja list za Ameriko in Canado $3.00
" pol leta 1.50
" leto za mesto New York 4.00
" pol leta za mesto New York ... 2.00
" Evropo za vse leto 4.50
" " pol leta 2.55
" " četrt leta 1.70

"GLAS NARODA" izhaja vsak dan izvzemši nedelj in praznikov.

"GLAS NARODA"
("Voice of the People")
Issued every day except Sundays and Holidays.
Subscription yearly $3.00.

Advertisement on agreement.

Dopisi brez podpisa in osobnosti se ne priobčujejo.
Denar naj se blagovoli pošiljati po — Money Order.
Pri spremembi **kraja** naročnikov prosimo, da se nam tudi **prejšnje bivališče** naznani, da hitreje najdemo naslovnika.

Dopisom in pošiljatvam naredite ta naslov:
"GLAS NARODA"
82 Cortlandt St., New York City.

Telefon 4687 Cortlandt.

Kaj jemo in pijemo.

—o—

Dr. Karl L. Alsberg, naslednik zaslužnega dr. Wileya v kemičnem oddelku zveznega poljedelskega departmenta, vodi tih in vstrajen boj proti neštevilnim ponarejanjem živil in zdravil, s katerimi je preplavljen ameriški trg kljub vsem postavam proti ponarejanju živil.

Dr. Alsberg ima v svojem stremljenju več uspeha kot ga je imel njegov prednik. To pa radi tega, ker se je vsled nastopa druge administracije odpravilo temne vplive, ki so preprečili striktno izvedbo postave ali jo pa sploh onemogočili. Kljub temu se pa ima urad še vedno boriti z velikimi težkočami ter bo minulo še dosti časa, predno bo mogel zagotoviti ameriškemu občinstvu, da so zdravila in živila, katera pridejo na trg, vsaj deloma čista.

Napaka tiči v sedaj veljavnem zakonu ter v načinu, kako razlagajo sodišča to postavo.

Zakon, ki zahteva čista živila in zdravila, varuje bolj ponarejevalca kot pa poštenega trgovca. Ta zakon je tako pomanjkljivo sestavljen, da se izdelovalci ponarejenih živil in zdravil kaj lahko izognejo vsakemu zasledovanju in kazni. Ako se pa kljub temu prime in kaznuje koga, potem je popolnoma prepuščeno volji sodnika, kako visoko ali nizko kazen prisodi ponarejevalcu.

Povsem jasno je, da kazen $10 ali $50 ne prestraši ljudi, ki zaslužijo s takimi ponarejevanji na stotine tisočakov. Blago se konfiscira, a širše občinstvo ne izve ničesar o tem. Poljedelski department sicer razpošlje 10,000 cirkularjev s poročilom o obsodbi, a le malo teh cirkularjev pride v javnost. Ako bi pa imel department na razpolago postavo, ki bi določala, da se mora razsodbo objaviti v časopisih, ki izhajajo v domovini obsojenca ter v strokovnih listih in ako bi se mesto nizke denarne globe uvedlo zaporne kazni, potem bi imel poljedelski department na razpolago dva sredstva, s katerima bi lahko na uspešen način pričel z bojem proti brezvestnim ponarejevalcem. Ako bi se to zgodilo, bi bilo kmalu opaziti vidno zmanjšanje ponarejevanj.

Dopisi.

—o—

Pittsburgh, Pa. — V ponedeljek 1. septembra ob 10. uri so z mašo pokopali rojaka Frana Mravince iz Pittsburgha. Star je bil 28 let. Pokojnik je bil rojen v Perudini, okraj Vinica, ter zapušča vdovo in dvoje otrok. Prerano umrli je bil član K. S. K. J. Pogreb je bil zelo lep in obilnoštevilen. Naj v miru počiva!

Oregon City, Ore. — Veselega nimam kaj poročati, pač pa žalostno novico. Dne 26. avgusta je umrl po dolgi in mučni bolezni Viktor Justin v 12. letu svoje starosti; bil je dober sin Matije in Neže Justin. V miru počivaj, blagi mladenič! Starišem izrekam globoko sožalje. — Delavske razmere so v srednjem teku, pohvaliti se ne morem prav nič; kadar se bo na boljše obrnilo, bom že poročal. — V društvenih stvareh smo tudi dobro podkovani. Imamo tri društva, ki spadajo k različnim jednotam in zvezam, zato ima vsak rojak lepo priložnost pristopiti najsibo v katero hoče, kajti nobeden ne ve, kedaj in kje ga čaka nesreča. Društvo sv. Jožefa št. 76 je imelo dne 24. avgusta izvanredno sejo, katere se je udeležilo precejšnje število članov. Izvolili smo si novega predsednika in podpredsednika. Prejšnji predsednik B. Lužar je odpotoval že pred dvema mesecema proti severu. Za predsednika je bil izvoljen Mihael Stružnik, za podpredsednika pa Ivan Petač. Na izvanredni seji se je veliko koristnega sklenilo. — Ob sklepu mojega dopisa kličem vsem Slovencem in Slovenkam: Zdravstvujte! tebi "Glas Naroda" pa želim veliko uspeha in dobrih predplačnikov. — Mihael Stružnik.

Cesar in državni pravdnik.

—o—

Vprašanje, kdo je v avstro-ogrski monarhiji izmed cesarja in državnega pravdnika večji gospod, se bo zdelo vsem ljudem nesporno in vsled tega kar smešno. Pa ni. To je naravnost klasično dokazal državni pravdnik v Zagrebu. Po sklepu bukareštskega miru so razni monarhi izmenjavali med seboj brzojave, pa je tudi cesar in kralj Fran Josip brzojavno čestital rumunskemu kralju Karolu. Vse te brzojave so objavljali vsi listi, ki imajo za to prostora in zanimanja. Tako je hotel tudi zagrebški "Obzor" objaviti Fran Josipov in Karlov telegram. V tiskarni je bilo že skoraj vse gotovo, rotacijski stroj je metal zadnje iztise iz svojega žrela, kar se je pojavilo nekoliko policistov, ki so pobrali vso naklado in jo odnesli s seboj. V Zagrebu imajo namreč še vedno preventivno cenzuro in časopisi se lahko konfiscirajo, predno izidejo. Sploh se smejo tiskati šele dve uri potem, ko so oddani cenzurni iztisi državnemu pravdništvu in policiji. Ker sta bili dve uri potekli, so tiskali list mirne vesti, prepričani, da ni v njem nobenega hudodelstva. Ali po dolgem premišljevanju je prišel državni pravdnik le do zaključka, da je list prenevaren za lojalne državljane in ga je dal zapleniti zaradi — cesarjevega telegrama! Tega si dober patriot ne bi mislil, da more cesar telegrafirati reči, ki jih državni pravdnik ne more puščati v javnost! Ampak zgodilo se je tako in cesarjev brzojav je ostal zaplenjen. Pravijo, da je zbodla cenzorja beseda "pacifikacija" v oči. To pomni "pomirjenje". Nemara je pač na Hrvaškem vsaka misel na pacifikacijo nevarna. In v bodoče bo morda kabinetna pisarna morala vprašati zagrebškega državnega pravdnika za njegovo mnenje, predno pojde kakšen vladarski telegram kam na tuje dvore. Najlepše bi bilo, če bi še kraljevsko sodišče potrdilo konfiskacijo kraljevskih besed v — kraljevem imenu.

Slovenci — predstraža Jugoslovanstva.

—o—

"Riečki Novi List" je priobčil z ozirom na vest, da namerava vlada ustanoviti vseučilišče v Sarajevu, članek "Adrijski problem in vprašanje vseučilišča v Sarajevu", v katerem se z izredno toplino in odločnostjo izreka za slovenske vseučiliške zahteve.

Tako piše med drugim: "In zakaj je gospoda nasprotna vseučilišču v Ljubljani in na podnožju Julijskih Alp? Zakaj prihajajo z argumenti, kakor da bi v Ljubljani ni imeli licejske knjižnice, ki obstoja že od Napoleonovskih časov, kakor da bi ne imeli muzeja, ki že 60 let zbira prirodno in starinsko blago z marljivimi rokami Dežmana, Rutarja, Pavlina in drugih?

Čemu računajo tako brezobzirno na politično brezbrižnost naših poslancev, ki bi naj ne spregledali, da je vprašanje naših vseučilišč zapostavljanje naših kulturnih potreb in zahtev — ad calendas graecas? Čemu pa Sarajevo in ne Ljubljano?!

Dobro bi bilo, da se ustanovi vseučilišče tudi v Sarajevu, ako finančna moč dežele to pripušča, toda to se ne sme nikdar zgoditi na račun Ljubljane!

Slovenci so naše predmestje, oni so naše narodno zaledje. Slovenci branijo hrvatstvo, Hrvati srbstvo, a Srbi bolgarstvo od navala germanizma.

To resnico, ki temelji na zgodovini in na zemljepisju, je treba vedno uvaževati.

Mi smo se že v sedmem stoletju naselili v teh pokrajinah ob Adriji, a Nemci, ki so nas v naši hiši razlastili, se sedaj pripravljajo na to, da nas preženejo od naših ognjišč. Imajoč na razpolago upravo, gospodarska in prometna podjetja, gonijo nas, iti s trebuhom za kruhom, a oni se naj ugnezdijo ob Adriji ter gospodarsko in prometno zagospodarijo od Baltika do Jadrana ter nam vzemo iz rok to prirodno svetsko cesto.

Ta prirodna cesta je najdragocenejši kapital naše monarhije.

Germanska povodenj hoče Slovence in istrske Hrvate potisniti vse nižje in nižje ne samo do morja, marveč celo v morje in preko morja, madjarski naval pa tira podravske Hrvate vedno nižje in nižje, vedno dalje in dalje do Albanije, potem pa tudi z njimi v morje ali pa preko morja.

Hrvati se morajo z vso dušo dušo postaviti za slovensko vseučilišče v Ljubljani, samo obžalovati je, da Ljubljana ne leži na Štajerskem. Odločno se je nam treba zavzemati za slovenske zahteve, vsi drugi obziri morajo se temu podrediti, vsi so malenkostni pred velikim vprašanjem naše narodne samoobrambe na Adriji.

Adrija ni samo biser in drag kamen v krasotah naše domovine, ona pomenja še dosti več.

Z našo Adrijo ostanemo, s tujo brezpogojno propademo!

Ne pozabimo nikdar, da so Slovenci antemurale (predstraža) južnega Slovanstva!

Slovaško pismo.

—o—

"V nesreči tolažba je: imeti sodruge!" Slovencem se v političnem oziru ne godi najbolje, ali nesreča Slovakov se v tem oziru še vedno niti primerjati ne da. Nobenih šol, nobenih izobraževalnih društev ne smejo imeti. Niti eden sodnik ali uradnik se javno ne pripoznava k svoji slovaški narodnosti; med učitelji in duhovniki so pa taki le še "bele vrane". Učeča se mladina, če upa v domačem kraju na službo, sme le v madjarske strokovne šole in še prav tu jej ne dajo miru. Letos se je ustanovilo v Budimpešti "Dežele madjarske ljudsko izobraževalno društvo (po madjarski: Országos Magyar Népművelödési Egyesület, skrajšano: OMNE). Ustanovili so ga madjarski študenti z edinim namenom, po srednjih in visokih šolah opazovati slovaške dijake, ki nočejo zatajiti besede materine, ki tupatam čitajo kak slovaški list ali knjigo, in jih potem ovaditi za vse življenje. OMNE je torej navadna družba vohunov, a nje častni prezident je — sam minister za uk in bogočastje Jankovič.

Kaki značaji se ob takih razmerah Slovakom vzgajajo, si moremo misliti. — Znano je ime katoliškega župnika Andreja Hlinka. Še pred sedmimi leti se je uprl svojemu škofu Párvy-ju zaradi nekaterih madjaronskih naredb, in sicer s tako narodno vnemo, da je dobil par let težke ječe v Segedinu. Kako so ga slavili kot narodnega mučenika... dame so ga z darovi obsipale... na Moravskem se je dal na ramah nositi... Domov prišedši pa se je s škofom pobotal in dobil krasno faro Ružomberok. V par letih je razdvojil mili Hlinka Slovake, ki so prej složno nastopali, na tri stranke: protestante, katoličane, liberalce in klerikalce; zlasti goreče je deloval za madjarski Néppárt (ljudska stranka). Sedaj mu je bilo katoličanstvo vse, narodnost nič. — Pa tudi tukaj ni našla podla duša Hlinkova zaželjenih lovorik. Letos ves gori za smotre Tiszove. Tako piše list "Pesti Naplo": "Med Slovaki je agent munkaparta (vladne stranke) župnik Andrej Hlinka. Obljubili so mu kanonikat, če zvabi Slovake od nép-párta (ljudske stranke) in jih pripelje v Tiszov tabor. Hlinka, še pred leti panslavistični agitator, sedaj bega po deželi gori in doli in obljublje svojim sodeželanom v imenu Tiszovem zlate gore in doline... obljublje...

Na Ogrskem se je zgodilo nekaj, kar se gotovo še ni zgodilo v nobeni konstitucijonelni državi vse Evrope. Združevanje v klube, to je menda neoporečna pravica parlamentarcev in na svetu je še ni bilo vlade, ki bi si prilaščala pravico do razganjanja takih parlamentariških organizacij. In bi je tudi danes ne bilo, da ni na svetu — Madjarov. Tam se je zgodilo nekaj nezaslišanega. Ogrska vlada je razpustila centralni klub slovanske parlamentarične narodne stranke! Toda madjarski vladi še ni bil dovolj ta atentat na poslansko pravico, na parlamentariško svoboščino, na najelementarnejše prerogative konstitucijonelnega življenja, kajti policija je posegla tudi po osebah, ki so se udeležile zborovanja rečenega razpuščenega kluba. Obsodila je Slovaka Pavla Mudronja in Gregorja vsakega na 10 dni, dr. Ivanko na 8 dni, druge vsakega na 5 dni zapora, a vse skupaj na 200 K globe. Obsojenci so seveda prijavili priziv, ki jim seveda ne bo nič koristil.

To je nezaslišan škandal. Kaj takega je možno pač le med Madjari. In še to za vlade istega grofa Tisze, ki razglaša sedaj v svet, kako da hoče ne le pravično rešiti hrvatsko vprašanje, ampak tudi pomiriti narodnosti na Ogrskem! Spričo gori navedenega postopanja proti Slovakom smrdi drznost Tiszovega hinavstva gori do neba. Na jeziku sladka beseda, v roki zastrupljen meč! To je madjarska praksa tudi tedaj, ko govore o — miru.

Zgodovinski dnevi v avgustu.

—o—

7. avgust. Friderik Veliki, Katarina II. in Marija Terezija si razdele med seboj velik del nesrečne Poljske dne 7. avgusta l. 1772. To je bila prva delitev Poljske. Potem sta sledili še dve delitvi. Tako nimajo Poljaki danes domovine, ali pravzaprav: imajo jih tri: rusko Poljsko, prusko Poljsko in avstrijsko Galicijo. Vzlic temu, da je Poljska razdeljena, so Poljaki edinstven narod po kulturi, na kateri jih morajo zavidati tudi mnogi svobodni narodi. Danes šteje poljski narod nad 20 milijonov duš. Poučen po izkustvih minulosti, ne začne brzkone nikoli več borbe za svojo svobodo, ali to vendar ne pomenja, da ne doseže nikdar svoje svobode. Te njegove sanje se utegnejo vendar kedaj uresničiti. Vsekako spoda poljski narodni problem med najtežje in najtragičnejše in napori Poljakov so vsikdar izzivali simpatije. Poljaki so se naučili po grenkem izkustvu, da mora vsak narod gledati najprej na svoj interes. To je sicer drugim Slovanom često neugodno, ali poljskega patrijotizma se treba spominjati le s priznanjem.

9. avgust. Doba vladanja bizantinske carice Irene je bila važna v mnogih pogledih, če tudi je trajala razmeroma le malo časa. Vladala je samo 22 let — od smrti svojega moža, cesarja Leona IV., ki je umrl leta 770, pa do 802, ko je bila detronizirana. Vladala je v imenu mladoletnega sina Konstantina. Prvi važni dogodek v dobi njenega vladanja se je dogodil leta 787, ko je cerkveni zbor v Niceji dovolil v krščanski cerkvi častenje slik in kipov. No, mnogo važnejši dogodek je bilo kronanje frankovskega kralja Karla Velikega v Rimu za rimsko-nemškega cesarja (leta 800). Do tega časa je bila rimska cesarska vlast edinstvena, a njeni nosilci so bili bizantinski cesarji. Da bi se še nadalje rešila ta edinstvenost rimskega cesarstva, se je hotela Irena poročiti s Karlom Velikim, ali ta načrt se jej ni posrečil. Temu njenemu prizadevanju je bila posledica — njena detronizacija (v oktobru l. 802). No, za Hrvate in Srbe je bil najvažnejši dogodek, da so v času vladanja cesarice Irene hrvatske oblasti, ki so bile do tedaj pod Bizantom, padle pod frankovsko oblast, dočim so srbske oblasti ostale pod bizantinsko oblastjo. S tem je bil položen prvi temelj razdelitvi enega in istega hrvatskega in srbskega naroda v dve različni kulturni smeri. Carica Irena je umrla dne 9. avgusta l. 803.

Pošten človek.

A: "Če bi ti našel 50 tisoč v zlatu, kaj bi naredil?"

B: "Tistemu, ki jih je izgubil bi podaril 500 dolarjev!"

Razne zanimivosti.

—o—

Koliko ljudi ugonobe divje zveri in kače?

V Angliji redno vodijo seznamke o človeških žrtvah, ki jih zahtevajo roparske zveri in kače. To pot je izšel o tem obširen statistični izkaz, ki obsega dobo zadnjih 30 let. Iz podatkov se razvidi, da je za človeka v Indiji najnevarnejša zver tiger. V zadnjih petih letih pada na njegov račun celih 38% vseh človeških žrtev. Za njim pridejo: Leopard s 16, volkovi z 12 in medvedi s 4%. Te primerjalne številke se pa nanašajo samo na roparice, ki so lani raztrgale okroglo 2400 ljudi. K temu pridejo pa še sloni in hijene, ki pa niti z daleka niso tako nevarne kakor prejšnje. S tem pa vrsta človeku nevarnih živali še ni zaključena; pod naslovom: "Druge živali" so navedeni še krokodili, divji mrjasci, divji psi in bivoli. Le-ti so lani pokončali nad 600 človeških življenj. Največ človeških življenj pa gre na račun strupenih kač, ki so samo lani ugonobile 22,500 ljudi. Kljub vsemu prizadevanju vlade te strašne golazni ni mogoče zatreti. Sicer pa niso vse pokrajine enako prizadete po tej nadlogi; tako je n. pr. bombaysko ozemlje, kjer najbolj divjajo kužne bolezni, skoro brez strupenih kač. Isto velja o pokrajini Penšab, medtem ko je v Bengaliji vse polno te nevarne golazni. — Drugod pa mori ljudi — šnops!

Kako dragoceni so lasje slavnih mož.

Kodri slavnih mož — spomnimo se le Napoleonovih in Bismarckovih — so vredni včasih celo majhno premoženje, včasih pa se prodajajo za ceno, ki se zdi v primeri z redkostjo takih relikvij naravnost smešna. Posebno nestalna je cena Napoleonovih kodrov. Neki angleški list poroča, da so prodali na veliki dražbi koder las, odrezanih z glave Napoleonove na otoku sv. Helene, za bore pet ginej, t. j. 126 kron! Ve se pa tudi, da je dosegel neki drugi koder, odrezan Napoleonu na smrtni postelji, visoko ceno 7200 kron. Istotako omahujejo cene las slavnega angleškega pomorskega junaka Nelsona. Ni še dolgo, da so prodali koder Nelsonovih las za 2 in pol funta, torej 60 kron avstrijskega denarja, dočim je plačal neki drugi častilec velikega admirala za mnogo manjši šop njegovih las 400 funtov — 9600 kron. To je najbrže najvišja cena, ki so jo kdaj dosegli lasje znamenitih oseb. Drugi slavni kodri se morajo zadovoljiti navadno z mnogo nižjimi cenami, tako koder z glave vojskovodje Wellingtona, ki so ga prodali za 30 kron, ali koder pesnika Byrona, za katerega je iztržil njegov lastnik 350 kron. Gotovo pa je, da bi našteli med možmi, za katerih lase plačujejo ljubitelji dandanašnji lepe denarce, precej takih, ki bi si bili z veseljem ostrigli glavo — ko bi bil kdo maral kupiti njihove kodre že za živih dni...

Štiri najstarejše ženske na svetu.

Neki francoski list prinaša sledeče zanimive podatke o štirih najstarejših ženskah na svetu.

V Canadi živi 112 let stara Indijanka iz rodu "prevrtanih nosov". Živela je vedno zmerno in kljub nenavadnim naporom doživela visoko starost. Pri vseh svojih 112 letih je vedno vesela in pomaga pri delu svojih domačih.

Na Kitajskem pa živi 114 let stara ženska po imenu Tsao-jat, ki ima še tako dober spomin, da se spominja nataneno dogodkov, ki so se izvršili pred sto leti.

V republiki Peru v Južni Ameriki živi še starejša ženska, ki ima 118 let. Celo svoje življenje je preživela na deželi ter uživala hrano iz sadja in drugih naravnih pridelkov. Njena najstarejša hči je stara 100 let. Obe sta delali vedno na prostem in spali v mali hišici sredi gozda.

Najstarejša ženska pa živi v Evropi, in sicer na Španskem ter je stara 120 let. V svojem življenju je veliko pretrpela in kljub slabim življenskim razmeram dosegla izvanredno starost ter je mati deveterih otrok. Svoje življenjske dogodke kaj rada pripoveduje ter je ponosna na svoja leta. Pred par leti ji je podelila španska kraljica-mati častno pokojnino. Ob priliki 120letnice njenega rojstva so jo v slovesnem sprevodu vozili po vasi. Celo kraljica se je udeležila te izvanredne slavnosti.

Slovensko katoliško

podp. društvo **svete Barbare**

za Zedinjene države Severne Amerike.

Sedež: FOREST CITY, Pa.

Inkorporirano dne 31. januarja 1902 v državi Pennsylvania.

ODBORNIKI:

Predsednik: MARTIN GERCMAN, Box 488, Forest City, Pa.
Podpredsednik: JOSEF PETERNEL, Box 95 Willock, Pa.
I. tajnik: IVAN TELBAN, Box 707, Forest City, Pa.
II. tajnik: JOHN OBOLIN, Box 492, Forest City, Pa.
Blagajnik: MARTIN MUHIČ, Box 537, Forest City, Pa.

NADZORNIKI:

Predsednik nadzornega odbora: KAROL KALAR, Box 547, Forest City, Pa.
I. nadzornik: IGNAC PODVASNIK, 4784 Hatfield St., Pittsburg, Pa.
II. nadzornik: FRANK SUNK, 50 Mill St., Luserne, Pa.
III. nadzornik: ALOJZ TAVČAR, 299 Cor. N. -- 3rd St., Rock Springs, Wyo.

POROTNI IN PRIZIVNI ODBOR:

Predsednik porot. odbora: PAUL OBREGAR, Box 488, Forest City, Pa.
I. porotnik: MARTIN OBERŽAN, Box 51, Mineral, Kans.
II. porotnik: ANDREJ ŠLAK, 7718 Issler St., Cleveland, Ohio.

VRHOVNI ZDRAVNIK:

Dr. J. M. SNELIKER, 6127 St. Clair Ave., Cleveland, Ohio.

Dopisi naj se pošiljajo I. tajniku IVAN TELBAN, B. 707 Box 707 v Forest City, Pa.

Društveno glasilo je "GLAS NARODA".

Strašna osveta ogoljufanega moža.

So nekateri možje, ki mirno prenašajo, če jih goljufajo žene, bodisi, da jih zna žena pregovoriti, ali pa so preveč potrpežljivi ali pa preveč komodni, da bi se zaradi take ničvredne ženske, ki je nepoboljšljiva, razburjali tako daleč, da bi škodovali sebi socijalno in na zdravju in rajši zavajo celo stvar in ženo še celo zagovarjajo. Večkrat se zgodi to tudi zaradi otrok. Imamo pa tudi slučaje, v katerih se mož silno in kruto maščuje nad svojo nezvesto ženo. Zgodilo se je, ni dolgo tega, nekje na Kranjskem, da je mož zvedel o nezvestobi svoje žene. On ni bil sirov, marveč je obdržal skrivnost zase, dal pa je ženi vsak dan zjutraj na nočno omaro en goldinar. Kljub temu, da ga je žena večkrat izpraševala, zakaj to dela, ji mož ni hotel povedati, kaj je zvedel. Končno je žena sama uganila kaj to pomeni, skesala se je in prosila je moža kleče odpuščanja. Mož je mirno poslušal ženino samoobtožbo, priznal ji je, da vse ve, in da ji odpusča samo zaradi otrok. Drugače je napravil nek kmet na Ogrskem, ki se je šele pred kratkim poročil. Ko se je prepričal, o nezvestobi svoje mlade žene, ji ni o tem povedal niti besedice. Pač pa je sklenil, da kruto maščuje svojo razžaljeno čast kot mož in oče. Zgrel je neki večer na ognjišču dve igli za pletenje, prijel jih je razbeljeni z kleščami in jih zabodel speči ženi v prsa. Ženo so prepeljali smrtno ranjeno v bolnišnico v Zomborju, mož pa se je javil sam sodišču z izjavo: "Zakrivila je žena, nad nezvestim dekletom bi se ne bil maščeval, maščeval pa sem se nad ženo, ki je onečastila moje ime."

DVE PRILIKI.

TAKOJ PREVZETI.

143 AKROV zemlje, fino poslopje, 26 glav goveje živine, 3 konji, 70 kokoši, vsi pridelki in poljedelsko orodje, 200,000 čevljev dobrega jelševja. Cena $5000; plača se takoj $2500.

150 AKROV zemlje, dobro poslopje, 18 glav goveje živine, 2 konja, 27 kokoši, 68 puranov, vsi pridelki in poljedelsko orodje. Cena $4500, takoj se zahteva $2300. Ako hočete kupiti, nikar ne čakajte!

W. H. Murdoch,
(3-5—9) Flyereek, N. Y.

NAZNANILO.

Slovensko katoliško podporno društvo SV JOŽEFA št. 12 J. S. . J. za Pittsburg-Allegheny, Pa. in okolico ima svoje redne seje vsako drugo nedeljo v mesecu na 57ti ulici.

Vse denarne pošiljatve odsotnih članov, naj se pošiljajo samo in edino blagajniku Frank Straus, 1012 High St. Allegheny, Pa.

Vsi dopisi in naznanila naj se pošiljajo prvemu tajniku.

Uradniki za leto 1913. so sledeči:

Predsednik: Mihael Lorker, 1039 Peralta St., N. S. Pittsburg, Pa.
Podpredsednik: Vincenc Arch, 446 Long Alley, Allegheny, Pa.
I. tajnik: John Simoncich, Fabyan St. Coty View, N. S. Pittsburgh, Pa.
II. tajnik: Nik. Povše, 1 Craib St. Numrey Hill, Allegheny, Pa.
Blagajnik: Fran Strava, 1012 High St Allegheny, Pa.
Zastopnik: Fhank Krese, 5106 Natrono Alley, Pittsburgh, Pa.

Odborniki.

Jakob Laurič, 4617 Carroll St., Pittsburg, Pa.
Anton Lokar, 25 Troy Hill Road, Allegheny, Pa.
Frank Petlaj, 119 Banner Alley, Pittsburg, Pa.
Računska preglednika:
Frank Strniša, 1 Rickenbach St., Allegheny, Pa.
John Bostnar, 182 — 43 1/2 St., Pittsburg, Pa.
Zastavnoša: John Mestnak, 206 Chestnuth St., Allegheny, Pa.

NA PRODAJ.

Iz proste roke se proda lepo in dobro ohranjeno POSESTVO z vsem pripadajočim poslopjem in orodjem. Vse v dobrem stanu. Zahteva se vsaj polovica cene v gotovini. Cena se izve pri:

Janez Klobučar-ju
v Ješelniku pri Črnomlju,
Austria. Kranjsko.
(3-5—9)

Rad bi zvedel za naslov svojega prijatelja JANEZA ISTENIČ. Doma je iz Cirknice pri Rakeku, po domače Štancar. Pred 3. meseci se je nahajal v Cumberlandu. Prosim cenjene rojake, če kdo ve za njegov naslov, naj mi ga javi, ali naj se sam oglasi. — Jacob Mele, 233 Butler St., 57th St., Pittsburgh, Pa.
(3-6—9)

NAZNANILO.

Članom društva sv. Barbare št. 8 v Johnstown, Pa., se naznanja, da bode glavna seja dne 7. sept., katere se mora vsakdo udeležiti. Pričetek bode ob 2. uri popoldan. Pri tej seji bodemo volili novi odbor za bodoče leto.

Tem potom vabimo vse člane, da se gotovo te seje udeleže. Ako kedo izostane brez važnega vzroka, se bode z njim postopalo po društvenih pravilih.

Na svidenje 7. septembra!

ODBOR.

V NAJEM.

Nikdar ne moreš svoj denar bolje naložiti in svoj čas bolje uporabiti, kakor pri tej priliki, ki je na razpolago, ako imaš $2000. Za pojasnila obrni se na:

J. H. Roitz,
Northern & Berwind Aves.,
(28-8—4-9) Pueblo, Colo.

Kje je PETER ŠKUFCA? Iščem ga jaz, njegova mlajša sestra, Angela Škufca, omožena Justin. Še nikedar ga nisem videla v Ameriki in tudi v rojstnem kraju ga nisem poznala. Biva pa tukaj v Ameriki že več let in pred enim letom se je nahajal v Croweburg, Ark., sedaj pa ne vem, kje se nahaja. Prosim cenjene rojake, ako kdo ve za njegov naslov ali njegovo bivališče, da mi ga naznani, za kar bodem jako hvaležna, ali naj se mi pa sam javi na spodaj označeni naslov: Mrs. Angela Justin, 1708 E. 28th St., Lorain, O. (3-5—9)

NAZNANILO.

Članom društva sv. Barbare postaja št. 53 v Pittsburghu, Pa., se tem potom še enkrat naznanja, da bode dne 7. septembra t. l. glavna letna seja, kateri mora vsak član prisostvovati. Kedor izostane, plača v društveno blagajno 50 centov kazni.

Pri tej seji bodemo volili nov odbor za bodoče leto in dogovoriti se imamo o več drugih važnih zadevah radi konvencije in parade.

Z bratskim pozdravom
Frank Krese,
5106 Natrona City, Pbgh, Pa.

Josip Scharabon

blizu Union postaje
415 West Michigan St.,
Duluth, Minn.

Pošiljam **denar v staro domovino** in prodajam **parobrodne in železniške listke.**

Jugoslovanska Katol. Jednota

Inkorporirana dne 24. januarja 1901 v državi Minnesota.

Sedež v ELY, MINNESOTA.

NADUPRAVNIKI:

Predsednik IVAN GERE, 501 Cherry Way or Box 57, Braddock, Pa.
Podpredsednik: IVAN PRIMOŽIC, Eveleth, Minn. Box 661.
Glavni tajnik: GEO. L. BROZICH, Ely, Minn., Box 424.
Pomožni tajnik: MIHAEL MRAVINEC, Omaha, Neb., 1204 So. 15th St.
Blagajnik: IVAN GOUZE, Ely, Minn., Box 196.
Nadzornik: ALOJZ VIRANT, Lorain, Ohio, 1709 E. 29th St.

VRHOVNI ZDRAVNIK:

Dr. MARTIN S. IVEC, Joliet, Ill., 800 No. Chicago St.

NADZORNIKI:

ALOIS KOSTELIC, Salida, Colo., Box 533.
MIHAEL KLOBUCHAR, Calumet, Mich., 115 — 7th St.
PETER SPEHAR, Kansas City, Kans., 413 No. 4th St.

POROTNIKI:

IVAN KERŽIŠNIK, Burdine, Pa., Box 183.
FRANK GOUZE, Chisholm, Minn., Box 718.
MARTIN KOCHEVAR, Pueblo, Colo. 1313 Miller Ave.

Vsi dopisi naj se pošiljajo na glavnega tajnika, vse denarne pošiljatve pa na glavnega blagajnika Jednote.

Društveno glasilo: "GLAS NARODA".

NOVICE IZ STARE DOMOVINE.

KRANJSKO.

Umrli so v Ljubljani: Gabriela Kremžar, rojena Haine, soproga umirovljenega nadoskrbnika dež. dobrodelnih zavodov. — Marija Ludvig, posestnica. — Ivan Potočnik, delavec, 26 let. — Ivan Zupan, poljski dninar, 57 let. — Jurij Jarc, mestni ubožec, 67 let. — Marija Antonija Herman, hči postrežnice, 5 dni. — Helena Vesel, bivši služkinja hiralka, 95 let. — Josip Štimec, užitkar, 56 let. — Fran Kostanjšek, pečarski pomočnik, 43 let.

Umrl je na Gočah dne 15. avg. posestnik Jožef Habe, star 57 let.

Poročil se je Franjo Radovan, zobotehnik v Ljubljani, z gospodično Fanči Feigel iz Spodnje Šiške.

Utonil je 70letni Matevž Sojer iz Doba. Dne 11. avg. popoldne je šel s konjem po pesek na Bistrico, kjer se mu je menda konj splašil. Konja, ki se je s plavanjem ubranil, da ga ni deroča voda odnesla, so ljudje komaj živega rešili, vojnika je pa deroča in močno narasla Bistrica odnesla naprej, preden so prišli ljudje na pomoč. Dobili so ga šele drugi dan zjutraj blizu Ihana. Pokopali so ga 14. avg. v Dobu.

Vlom. V noči od 14. na 15. avgusta so tatovi vlomili v Jezeru pri Trebnjem v prodajalnico tvrdovca Roglja. Odnesli so več špeceriskega blaga in denarja, kar ga je bilo v blagajni, vsega v vrednosti 800 K. Posebno slast so imeli do tobaka, ki so ga odnesli tri zaboje. Tatovom, ki so v tej okolici zelo domači, so na sledu in je upati, da bodo kmalu v rokah pravice.

Velika nesreča se je pripetila posestniku Antonu Šalehar iz Blata pri Trebnjem, kateremu se je strgalo eno leto staro žrebe, vredno 200 K, se je nasadilo na vile in takoj poginilo.

Režiserju Antonu Verovšku, ki je v Kraljevici težko obolel, se je bolezen nekoliko okrenila na bolje. Obolelemu Verovšku so požrtvovalno in človekoljubno pomagali slovenski letoviščarji, zlasti pa g. Moser z Dunaja.

Nesreče. Mijo Mikešič, železniški delavec v Kandiji, se je ponesrečil z dinamitno patrono. Patrona se mu je nenadoma vžgala in mu odtrgala 3 prste na levi roki. — Fran Krašovec, 6letni deček, kočarjev sin na Lešnici pri Novem mestu, se je vsedel na gepelj pri mlatilnici. Nesreča je hotela, da ga je prijel gepelj za desno nogo in mu jo grozovito razmesaril. Prepeljali so ga v kandijsko bolnišnico, kjer so mu nogo odvzeli in ga tako oteli gotove smrti.

Smrt v pijanosti. Pred par dnevi so našli pred Permetovo hišo v Ivančni gorici v obcestnem jarku mrtvega znanega pijanca Franca Kavšek iz Mleševa. Ležal je na ustih. Prejšnji večer so ga videli pijanega ter je najbrže padel na usta in se zadušil.

Toča je napravila v vasi Samatorica, občina Horjul, škode nad 18,000 K. Posestnikom so uničeni vsi poljski pridelki. Vložena je prošnja za državno podporo.

ŠTAJERSKO.

Umrl je učitelj na Ponikvi Fr. Horvat. Pogreb je bil v Mariboru 18. avg.

Petrec. Iz Sv. Lovrenca nad Mariborom poročajo: Dne 17. avgusta ob 12. uri 35 minut se je tukaj slišal močen, 5 sekund trajajoč potresni sunek, ki ga je spremljalo votlo bobnenje in žvenketanje šip; smer se ni mogla natančno spoznati.

Slovenca ne trpe v službi. Vodja celjske elektrarne g. Koch je sprejel v službo mladega Slovenca iz Ljubljane in mu dal zagotovilo, da bo služba trajna. A glej! Koncem tedna mu je že rekel, da ni več dela zanj in ga je odslovil. Vzrok temu postopanju je, da je odslovljenec Ljubljančan in da je rabil narodne vžigalice. Monterji, med katerimi je precej Slovencev, ki pa so se menda izneverili svoji narodnosti, imajo med seboj dogovor, da ne sme noben Ljubljančan dobiti službe v elektrarni; ti monterji so se pritožili in uspeh je bil, da je bil omenjeni mladi mož odslovljen iz službe.

Hujska proti Slovencem. "Marburger Zeitung" je začela zadnji čas zopet starstno hujskati proti Slovencem. Po blamaži, ki jo je doživela s šolsko zadevo na Ostrem vrhu (celo "Tagespost" konstatira v dopisu iz Arnovža, da ni mogoče govoriti o kaki nemški zgubi v popolnoma slovenskem Sv. Dulu na Ostrem vrhu) hujska proti slovenskim pridigam v mariborskih cerkvah in poziva Mariborčane, naj ob otvoritvi dravskega mosta odenejo demonstrativno celo mesto v frankfurtarice, da bo nadvojvoda Friderik, ki pride takrat v Maribor, videl, da se nahaja v nemško-nacijonalnem mestu. Sedaj naj pokaže vodilna slovenska stranka, kaj premore! Če je po svojih listih začela bramabarzirati, kako bodo Slovenci pri otvoritvi mosta nastopili, naj tudi konsekventno svojo grožnjo izvrši!

PRIMORSKO.

Nesreča radi samovarja. V Dekanih pri Kopru je ponesrečila s samovarom na špirit soproga Terezija respicienta finančne straže Vovka. Žena je pripravljala kavo a se ji je samovar prevrnil. Pri tem je dobila revica take opekline, da je umrla za poškodbami, čim so jo pripeljali v splošno bolnišnico v Trst.

Italijanska jadrnica se je pogreznila. Dne 14. avgusta popoldne je priplula v puljski pristan vojna torpedovka, ki je vlekla za seboj čolnič, v katerem je bilo 8 mož. Vse je takoj vedelo, da se je zgodila na morju nesreča in da je ona osmerica rešena posadka. Kakor že več dni, je bilo morje tudi ta dan viharno in si je izbralo za žrtev italijansko jadrnico "L' Indipendente". Ladja je bila na potu iz egejskega vodovja v Benetke in je jadrala po Kvarnerju dve milji pod Puljem, ko se je je lotil strahovit piš. Ladjico je metala burja po valovih kakor lupino in kmalu so tudi začutili pomorščaki vodo. Začeli so pumpati, a ko so videli, da se jadrnica le pogreza, so odpeli rešilni čoln, poskakali vanj, se poslovili od ladje in čakali, da pogoltne morje i njihov čolnič. K sreči pa je prišla mimo mesta nesreče torpedovka, ki jih je vzela na vrv in zavlekla v Pulj. Jadrnica, ki je nosila 450 tonelat soli, je bila s tovorom vredna 100.000 kron. Izguba je krita z zavarovalnino.

Velikanska grobnica. Na pokopališču pri Sv. Ani v Trstu so uredili veliko grobnico, kjer bodo shranjevali za dobo kakih treh mesecev trupla, za katera še niso dogotovljene lastne grobnice. Votlina je 15 metrov dolga in poltretji meter široka, njene stene pa so iz železnega betona.

Samomor v hotelu. V Pulju v hotelu "Austria" se je zastrupila 30 let stara Tržačanka Evfemija Delosta. Kaj je ženo gnalo v smrt, ni znano.

Po smrt v vodnjak. V Pulju je padel delavec Matej Broac v 10 metrov globok vodnjak, pri katerem je imel opravka. Strl si je lobanjo nad tilnikom. Moža so prenesli na pol mrtvega v bolnišnico, kjer je kmalu izdihnil.

Milijonarjev konec. Na tržaškem občinskem pokopališču se je na grobnici svoje rodovine dne 12. avgusta zjutraj zastrupil milijonar Konstantin Cassab. Pokojni, ki se je napil fenilove kisline, je bil znan kot brutalen človek, ki je nečloveško pretepal in mučil svojo deset let staro edino hčerko. Sedaj bi bil imel biti radi tega obsojen, a se je sodil sam.

Novi deželni zbor goriški. Med prvimi zadevami novega deželnega zbora bo overovljenje mandatov. — Proti izvolitvi kamoraških poslancev mestne skupine je s slovenske strani podan protest. Nadalje bodo določili deželnega glavarja, podglavarja, ki ju imenuje cesar, in volitev deželnih odbornikov.

Nesreča. Iz Tržiča poročajo: Dne 18. avgusta opoldne se je šel kopat v morje 16letni delavec I. Gergolet iz Doberdoba, in sicer takoj po kosilu. V kopeli so ga najbrže prijeli krči. Izginil je v vodi in ga niso mogli več najti.

KOROŠKO.

Preskrben poštni uradnik. Iz Celovca poročajo: Neka vdova z imenom Pfaff je blizu Sv. Heme na letovišču ter stanuje pri dr. Sallagarju. Sin te dame je obiskal v Celovcu svojega svaka ter od tam brzojavno pod naslovom "Pfaffff-Sallagar" naznanil, da se v kratkem vrne. Ko pa je prišla brzojavka, ni bilo dame doma. Obiskala je sorodnike v nekem bližnjem kraju. To je služkinja brzojavno sporočila sinu pod naslovom "Pfaff-Eisler". Preskrbni brzojavni uradnik pa je iz tega naslova napravil "Pfarrer-Eisler".

Insolvenca. Insolventen je neprotokoliran trgovec v Celovcu Peter Mescha.

BALKAN.

18 ur v prepadu. Dne 5. avgusta sta šla 10letni Franjo Dujmović in njegov tovariš iz Čitluka v Hercegovino v pečine "Ograda" po divje golobe. Naenkrat je fanta Dujmovića zmanjkalo s pečine in mali njegov tovariš je prestrašen tekel v vas povedat o nesreči. Dujmovićev oče je zbral sosede in se z njimi napotil v pečine. Ondi so očeta privezali na vrv in ga spustili v prepad. V globočini kakih 50 metrov se je pa vrv naenkrat odtrgala in tudi oče je padel v prepad. Sedaj so se za stvar zavzeli orožniki in na novi vrvi spustili v prepad kmeta Smoljana. V globočini 84 metrov je našel v vodi vsega premočenega in pobitega Dujmovića, ki je držal na rokah težko ranjenega sina. Tekom treh ur se je posrečilo očeta in sina izvleči iz prepada, v katerem se je mali Franjo nahajal celih 18 ur. Očeta in sina so prepeljali v mostarsko bolnišnico.

Iščem svojega bratranca VALENTINA ČUFER. Pred petimi leti je prišel v Združene države in kje se sedaj nahaja, ne vem. Prosim cenjene rojake rojake, če kedo ve, da mi javi. — Ivanka Čufer, Care of Anton Jeran, Box 485, Fairchance, Fayette Co., Pa. ((30-8—4)

SALOON NA PRODAJ.

Prodam svoj saloon do 1. novembra t. l., in sicer radi zdravstvenega stanja. Saloon je na najboljšem prostoru izmed vseh, kar jih je v tem mestu. Lepa prilika za Slovenca, katerega veseli ta obrt. Oglasite se pri lastniku: Jos. Gorišek,

P. O. Box 67. Oglesby, Ill.
(3-5—9)

Iščem svojo hčer TEREZIJO FERKOL. Doma je iz vasi Mihovo, fara Št. Jernej, Dolenjsko. Pred dvema letoma je bivala v La Salle, Ill., in od tu je šla v Barberton, O. Kedor izmed rojakov ve za nje naslov, naj ga mi javi, ali naj se pa sama oglasi. — Joseph Ferkol, 1151 8th St., La Salle, Ill.

DOKAZANA RESNICA.

Če ste že gledali za svet vse povsod, zakaj bi ne prišli pogledat tje, kjer je danes že veliko slovenskih farmerjev? Tam vidite na svoje oči, kako lepa polja so. Tam govorite s svojim rojakom farmerjem, pa ga vprašate o vsem. Tam se lahko na svoje oči prepričate, kako lepa polja so si napravili farmerji v teku enega ali dveh let. Tudi tisti, ki so se naselili letos gori, imajo že polno obdelanega in vse raste, da ne dobite zlepa takega polja, pa greste lahko kamor hočete. Pridite zdaj pogledat, pa se bodete čudili, kakšna polja so napravili naši pridni farmerji v teku par mesecev. In skoro vsi so začeli s tako majhnim denarjem, da bi ne shajali nikjer kot shajajo tam kjer v resnici raste vse, da človeka veseli, kamor pogleda. Tam se boste lahko prepričali, da je polno studencev, zdrav, gorak kraj ki nikdar ne trpi od suše. Pridite in prepričajte se sami! Mi ne pošiljamo velikih hval v javnost ker veljajo veliko denarja, pač pa sporočamo javnosti, da so vsi naši farmerji zadovoljni in to je glavno. O vsem drugem pa se prepričate sami lahko, če pridete do nas, pa gremo skupno pogledat. Tam lahko pogledate in po izveste vse od svojih rojakov farmerjev, pa se bodete kmalu prepričali, da se ne hvalimo sami nego da nas hvali zemlja, kraj in naši farmerji.

Pridite, dokler je prilika, dokler morete še kaj kupiti! Ne odlašajte na jesen in pomlad, ampak pridite zdaj, da ne pregledate samo zemlje, ampak tudi, da vse izvrstno raste in vse bogato obrodi. Krže Mladič Land Co. 2616 S. Lawndale Ave., Chicago Ill. Pišite in pridite vselej na ta naslov in nikamor drugam ne.

POZOR ROJAKI!

Jako ugodna prilika se nudi vsakemu Slovencu, kateri si želi nabaviti lep dom v Forest City Pa. Hiša ima 11 sob in je najmodernejše opremljena. Zemlje je 2 lota, široka 100 in dolga 150 čevljev, z lepim sadnim drevjem nasajena, zraven tudi hlev za kravo in kokoši. Proda se za jako nizko ceno. Vprašajte lastnika:

Louis Zaverl,
P. O. Box 121, Vandling, Pa

Rad bi izvedel za JAKOBA KRANJC. Doma je v Velikem trnu ali pri Sv. Duhu na Dolenjskem. Prosim cenjene rojake, če kedo ve za njegov naslov, da ga mi naznani, ali naj se pa sam javi. Imam mu poročati več važnih stvari iz starega kraja. — Ferdinand Drole, P. O. Box 253, Mascoutah, Ill.

Rad bi izvedel za svojega prijatelja JANEZA JARCA, po domače Tinčkov iz Preske. Pred enim letom je bil v Yale, Kan., in sedaj se nahaja nekje v Oklahomi. Prosim cenjene rojake, če kedo ve za njegov naslov, da ga mi javi, ali naj se pa sam oglasi, ker mu imam poročati nekaj važnega. — Vinko Ločniškar, Henryetta Creek Mine, Henryetta, Okla.

SVARILO ROJAKOM!

Rojak Anton Korenčan nam je poslal pismo, katero je dobil iz Berolina in v kojem se mu ponuja srečke ogrske razredne loterije. Cela stvar je čisto priprosta sleparija, katero uganja neka organizirana banda z namenom, da spravi iz žepa delavca-trpina težko zaslužene groše. Kot že večkrat, opozarjamo tudi sedaj rojake, naj se ne puste loviti na take limanice. Povsem jasno je, da bi ne dobili oni, ki bi poslali denar, niti srečk, najmanj pa eventuelnih dobitkov. Rojaki naj vržejo taka pisma v peč!

50,000 KNJIŽIC

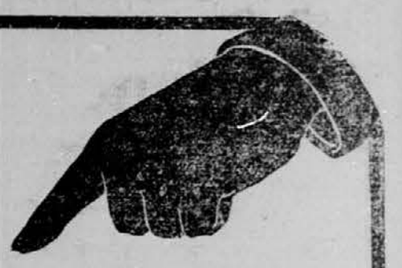

Popolnoma Zastonj.

Ta knjižica je vredna $10.00 vsakemu bolnemu človeku.

IMATE LI

Vsak moški bi moral takoj pisati po to izvrstno knjižico. Možje, kateri se nameravajo ženiti—bolehni možje—možje, kateri se večkrat vpijanijo in prihajajo pozno domov — možje, kateri so slabotni, nervozni in opešani — možje, kateri ne morejo delati ne uživati življenja v polni meri — **vsi ti možje bi morali pisati po to brezplačno knjižico.** Ta knjižica pove kako možje uničujejo svoja življenja, kako dobijo bolezni in kako morejo zadobiti popolno in trajno zdravje, moč in krepost v zelo kratkem času in po nizki ceni. Ako hočeš biti mož med možmi, ta knjižica ti pove, kako in kaj.

zastrupljeno kri ali sifilis, triper, splošno oslabelost, gubitek življenskega soka, nočni gubitek, izgubo moške kreposti, impotenco, atrofijo, strikturo, revmatizem, organsko bolezen, bolezen na jetrih, v želodcu, mehurju ali na ledvicah?

Ako imate bolečine v križu, izgubo apetita, grenkobo v ustih, glavobol; ako vam prihaja slabo, nimate spanca, trudno in težko telo zjutraj, ako ste zdelani, dobiti morate to knjižico. V lahko razumljivem jeziku vam pove zakaj trpite in kako zamorete ozdraviti.

Tisoče mož je že zadobilo popolno zdravje s pomočjo te knjižice. Zaloga znanosti je in vsebuje ravno tiste stvari, katere bi moral znati vsak moški, bodisi mlad ali star, bogat ali reven, samski ali oženjen, bolan ali zdrav.

Ne dajajte svojega težko prisluženega denarja za ničvredna zdravila dokler ne prečitate te knjižice. Prihranila Vam bode mnogo denarja in vam razodela, kako lahko postanete močan in krepak mož. Zapomnite si: Knjižica se dobi **popolnoma zastonj.** Mi plačamo poštnino. Na ovitku ni zdravnikovega imena. Nihče ne bo vedel, kaj je razen vas. Zapišite spodaj razločno svoje ime in naslov spodaj na kuponu, izrežite ga in pošljite nam. Ostalo izvršimo mi.

Pošljite Nam Ta Kupon še Danes.

DR. JOS. LISTER & CO., Aus. 400, 22 Fifth Ave., Chicago, Ill.

Gospodje:—Zanima me vaša ponudba, s katero nudite zdravilno knjižico brezplačno, in prosim, pošljite mi jo takoj.

Ime . . . . . .

Naslov . . . . . Država . . . . . .

Trgovec z zlatnino
M. POGORELC,
29 E. Madison St. — Room 1112,
Chicago, Ill.

Opomba: Pazite na oglas v sobotnih številkah.

Samo za možke.

ROJAKOM:—

Vi in vaši prijatelji ste uljudno vabljeni, da posetite mojo znanstveno galerijo, 461 Sixth Avenue, blizu 28. ce-te v New Yorku. Na tem mestu sem razstavil umetniška in kiparska dela, izvršena od slovečih umetnikov ki k žejo različne organe telesa v zdravem in bolnem stanju.

Tu lahko študirate izvor in razvoj človeškega plemena od zibelke do groba ter vidite tudi zelo interesantne nenormalnosti, kurijozitete in monstrozitete.

Ura, katero prebijete med gručo teh krasnih modelov, vam ostane v spominu vse dni življenja.

Tu lahko študirate posledice bolezni in pregrešnosti na naravno velikih modelih. Izkušen slovenski tolmač je vedno pripravljen, da odgovori na vsako vprašanje. Galerija je odprta vsaki dan, tudi v nedeljo in praznike, od 8. ure zjutraj do polnoči.

VSTOP PROST.
461 Sixth Avenue, near 28th Street,
New York, N. Y.

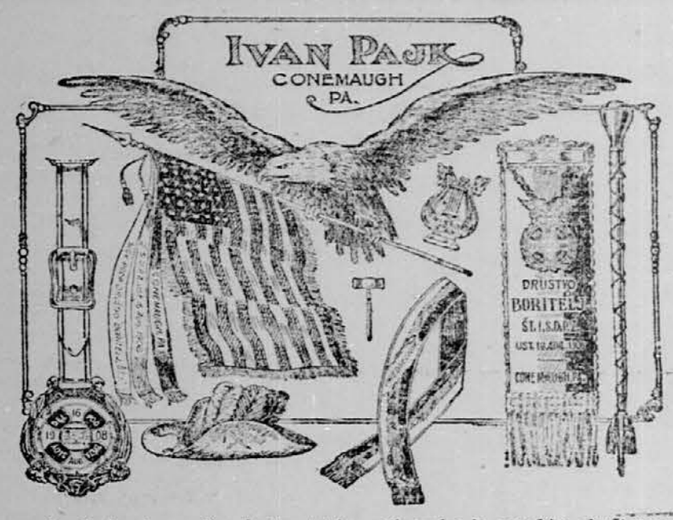

Cenjenim slovenskim in hrvatskim podpornim in pevskim društvom toplo priporočam za obilo naročil. — V zalogi imam vse kar potrebujejo podporne ali pevske društva. — Vzorec pošiljam poštnine prosto: Pišite onj.
Moj poštni naslov je: LOCK B X 328.

"GLAS NARODA" STANE ZA CELO LETO SAMO TRI DOLARJE. NAROČITE SE NANJ!

Frank Sakser

Glavni urad: 82 Cortlandt St.,
NEW YORK, N. Y.

Pošilja
DENARJE
v staro domovino
potom c. kr. poštne hranilnice na Dunaju; hitro in ceno.

Podružnica: 6104 St. Clair Ave.,
CLEVELAND, O.

Prodaja
PAROBRODNE LISTKE
za vse prekmorske parobrodne družbe po izvirnih cenah.

Tisoče Slovencev se vedno obrača na to staro tvrdko, a nihče ne more tožiti o kaki izgubi.

Podružnice
Spljet, Celovec, Trst,
Sarajevo, Gorica, Celje
in Gradež.
Delniška glavnica
K. 8,000.000.

Ljubljanska kreditna banka v Ljubljani Stritarjeve ulice 2

sprejema **vloge na knjižice** in **na tekoči račun** ter je **obrestuje po čistih** $4\frac{3}{4}$%

Kupuje in prodaja vse vrste vrednostnih papirjev po dnevnem kurzu.

Naš dopisnik za Zjedinjene države je tvrdka
FRANK SAKSER, 82 Cortlandt St., New York.

Podružnice
Spljet, Celovec, Trst,
Sarajevo, Gorica, Celje
in Gradež.
Rezervni fond
K. 1,000.000.

Skrivnosti Pariza.

Slika iz nižin življenja.

Spisal Eugene Sue. — Za "Glas Naroda" priredil J. T.

(Nadaljevanje.)

Njen krasen glas, ki je naredil tak utis na neznanca, so upoštevali tudi zločinci in propale ženske, zato so jo skoraj vedno prosili, če je bila v njihovi družbi, da naj kaj zapoje.

Razen Plesalko so jo imenovali tudi Marijino Cvetlico, kar pomeni v jeziku lopovov devica.

Čuden kontrast! Redek slučaj! Iznajditelji tega groznega jezika so se teraj povspeli iz svoje nizkosti do svete poezije.

Neznanec, katerega hočemo imenovati Rudolfa, je imel kvečjem trideset let. Njegovo vitko, srednjeveliko telo ni izdajalo one moči, katero je pokazal v boju z banditom. Obraz je imel pravilen, za možkega skoraj prelep.

Če bi ga sodili po velikih rjavih in s svetlomodrim kolobarjem obdanih očeh, po obnašanju, ironičnem smehljaju, bi ga imeli za mehkužnega človeka, ki si je oslabil svoj ustroj s preobilnim uživanjem bogatega življenja.

Toda vseeno je Rudolf s svojo lepo belo roko pobil na tla enega izmed najbolj močnih banditov.

V njegovem pogledu se je izražala melanholija, v njegovem obrazu pa globoko sočutje.

Nadaljevanje povesti bode pokazalo, kakšne misli oziroma dejstva ustvarjajo takega človeka.

V boju z banditom ni pokazal nobene jeze, nobenega sovraštva. V zaupanju v svojo moč in spretnost ga je le neizmerno preziral, ne pa sovražil.

Če hočemo skončati Rudolfovo sliko, moramo še pristaviti, da je imel lase, obrvi in brado kostanjeve barve.

V splošnem se ni Rudolf po obnašanju in rokovnaškem jeziku, katerega je izvrstno govoril, popolnoma nič razlikoval od svojih gostov. Imel je ravnotako obleko, ravno take čevlje, kot jih nosijo prebivalci zloglasne Cité.

Ko so stopili v krčmo je položil bandit svojo roko na Rudolfovo ramo in svečano spregovoril:

— Naj živi zmagalec Zbadača! Da, prijatelji, s tem ni dobro tepk zobati. Ne vrjamem, da bi mu bil Učitelj kos.

Po teh besedah so ga vsi navzoči spoštljivo pogledali.

Nekateri so se umaknili, hoteč ga imeti pri svoji mizi, drugi so stopili k Zabadaču in ga vpraševali o podrobnostih.

Še celo krčmarica se mu je milostno nasmehnila in prišla k njemu. Take časti ni imela navade izkazati niti samemu Učitelju.

Sumljivi človek, ki je skrival roko pod mizo, se je sklonil k gostilničarki in jo vprašal z rezkim glasom:

— Ali danes še ni bilo Učitelja tu?

— Ne — je odvrnila mati Ponisse.

— In včeraj?

— Da, včeraj je bil.

— S svojo novo ženo?

— Kaj misliš, da sem špionka? — mu je odgovorila na kratko.

— Danes zvečer mora priti sem, ker se imava nekaj važnega za pogovoriti.

— Morilci imajo vedno kaj važnega, seveda.

— Morilci! — je ponovil ropar razdraženo — kdo te pa živi, če ne morilci?

— Ali boš tiho! — ga je prekinila krčmarica in prijela za okovan vrč.

Mož je nekaj zamrmral in utihnil.

Marijina Cvetlica je bledemu dečaku prijazno namignila in tudi Zbadač se je obrnil k njemu rekoč: — No, Barbilon, ali piješ še vedno žganje?

— Vedno. — Raje stradam kot da bi mi manjkalo žganja in tobaka.

— Dober večer mati Ponisse — je pozdravljala Plesalka.

— Dober večer, Marijina Cvetlica — je odvrnila babura in začela pazljivo preiskovati njeno obleko.

— Tebi se pa res lahko kaj posodi, čedna si kot mačica. Lahko rečem, da ga ni v celej Cite boljšega dekleta.

Plesalka je sklonila glavo in ni bila nič kaj ponosna na tako hvalo.

— Ali ne boš nič zapela?

— Po večerji mati Ponisse.

— Kaj naj prinesem? — je vprašala krčmarica Rudolfa.

— Vprašajte Zabadača; on bo jedel, jaz bom plačal.

— Dva vrča vina, tri kose kruha in en harlekin* — je odgovoril bandit, ko je za trenutek pomislil.

— Kot se vidi, ti še ni pošel tek.

— Ali si lačna Plesalka? — je nadaljeval Zbadač, ne meneč se za gostilničarko.

— Ne.

— Ali hočeš razen harlekina še kaj drugega?

— Ne, saj nisem več lačna.

— Poglej vendar mojega mojstra, dekle — se je zarežal bandit in pokazal na Rudolfa — saj se ga menda ne bojiš?

Deklica je zardela in povesila pogled.

Medtem je prišla krčmarica in postavila na mizo zahtevano.

— Harlekin, to Vam je jed — je vzkliknil bandit — ki vsakega zadovolji. Je sladka, mastna, pusta, grenka; sir je v njej, meso, kuretnina, salata, no, sploh vse, kar si more poželeti človek. Jej, Plesalka; nekaj posebnega, ti rečem. Ali si že jedla danes?

— Da, zjutraj; za krajcer mleka in za krajcer kruha.

Prihod novega gosta je prekinil pogovor.

Prišel je bil okreten in močan možak, ki je moral biti že star gost v beznici.

Vsedel se je tako, da je mogel nemotoma opazovati onega, ki je vprašal po Učitelju in njegovega tovariša. Niti trenutek ju ni spustil iz oči.

Prekinjen pogovor se je kmalo zopet nadaljeval. Čeravno je bil Zbadač tako predrzen in samosvoj se vendar ni upal Rudolfa tikati. Postav se ni bal, toda bal se je moči.

— Veseli me, da sem Vas spoznal — je rekel Rudolfu.

— Zato, ker ti harlekin ugaja, kaj ne?

— Že, ampak še bolj zaradi Učitelja. Enkrat me je že pretepel, sedaj bi rad videl, da bi bil enkrat tudi on tepen.

— Kaj misliš, da ga bom tebi na ljubo napadel?

— Ne, toda on Vas bo začel izzivati, kakorhitro bo slišal, da ste močnejši.

— Saj imam dovolj denarja, da mu plačam za pijačo — ga je prekinil Rudolf in brezbrižno nadaljeval:

— Pasje vreme, ali bi ne bilo dobro malo žganja s sladkorjem. To bo mogoče oživelo Plesalko, da bo nekaj zapela.

— Dobro, zakaj pa ne — je pristavil bandit.

— Povejmo, kaj smo, da se že vsaj malo seznanimo med seboj — je predlagal Rudolf.

— Jaz sem Albino, Zbadač imenovan, prejšnji galejski kaznjenec, brodar na Quai St. Paul, po zimi ves ozeben, po leti opečen — se je pobahal bandit in po vojaško salutiral svojemu novemu znancu. — In Vi? Danes Vas prvič vidim v Cite. Ponižno Vas vprašam, če znate še kaj drugega, kot pretepati Zbadača?

— Jaz slikam pahljače in se imenujem Rudolf.

— Slikar pahljač! Seveda, zato imate tako bele roke. Če imajo vsi Vaši tovariši Vašo moč, je to rokodeljstvo presneto težko. Toda ako ste delavec, pošten delavec seveda, zakaj pridete v špelunko, kjer se zbira vsa mogoča sodrga?

— Zato, ker sem rad v dobri družbi.

— Hm! Hm — se je čudil Zbadač in tresel z glavo — dobil sem Vas v hiši Rdeče Roke; no, saj me nič ne briga. Rekli ste, da ga ne poznate.

— Ne dolgočasi me vendar s to Rdečo Roko.

— Ni prav, da mi popolnoma ne zaupate. Če hočete, Vam povem svojo povest.

— Gotovo; ti svojo in Plesalka svojo.

(Dalje prihodnjič.)

* Harlekin je zmes mesa, rib in drugih ostankov.

= Cenik knjig, =

katere se dobe v zalogi

Slovenic Publishing Company

82 Cortlandt St., New York, N. Y.

MOLITVENIKI:

DUSNA PASA, vezana	$—.80
z zlato obrezo	1.—
Marija varhinja v usnje vezano	—.80
RAJSKI GLASOVI	—.40
Rajski Glasovi v usnje vezano	—.80
Sv. URA, elegantno vezano	1.20
Sv. URA v slonovo kost vezano	1.20
SKRBI ZA DUSO, elegantno vezano	1.20
SKRBI ZA DUŠO v slonovo kost vezano	1.20
VRTEC NEBESKI, v platno vezano	—.40

POUČNE KNJIGE:

Abecednik slovenski	—.25
Abecednik nemški	—.25
Ahnov nemško angleški tolmač	—.50
Domači zdravnik, vezan	—.75
Domači živinozdravnik	—.50
Nemščina brez učitelja 1. in 2. del	1.00
Grundriss der slovenischen Sprache vezano	1.—
Angleščina brez učitelja	—.40
Mala pesmarica	—.30
Angl. slov. in slov. angl. slovar	—.40
Katekizem veliki	—.30
Prva računica	—.30
Slovar slov. nemški (Janežič - Bartel) nova izdaja	2.50
Slovar nemško slovenski (Janežič-Bartel) nova izdaja	2.50
Zlrovnik, narodne pesmi, vezano, 1. 2. 3. in 4. zvezek vsaki po	—.50
Dobra Kuharica	2.50
Hitri računar	—.40
Nauk o pčelarstvu	1.—
Novi domovinski zakon	—.30
Odvetniška tarifa	—.40
Poljedelstvo	—.50
Pesmarica, nagrobnice	1.—
Katekizem mali	—.15
Pouk zaročencem	—.70
Ročni slovensko-nemški slovar	—.40
Schimpffov nemško-slovenski slovar	1.20
Schimpffov slovensko-nemški slovar	1.20
Slovensko-angleška slovnica	$1.00
Slovenska slovnica	$1.25
Spisovnik ljubavnih pisem	—.40
Spretna kuharica	$1.25
Trtna uš in trtoreja	—.40
Zbirka domačih zdravil	—.50
Popolni nauk o čebelarstvu	1.—
Slovenska pesmarica, I. in II. svezek, vsaki po	—.60
Umna živinoreja	—.50
Umni kmetovalec	—.50
Zgodbe sv. pisma	—.50

ZABAVNE IN RAZNE DRUGE KNJIGE.

Andrej Hofer,	—.20
Avstrijska ekspedicija	—.20
Avstrijski junaki, broš.	—.70
vezano	—.90
Baron Laudon	—.30
Baron Trenk	—.20
Bele noči....	—.20
Belgrajski biser	—.15
Beneška vedeževalka	—.20
Beračeve skrivnosti sto zvezkov	6.—
Beračica	—.20
Bitka pri Visu	—.30
Bojtek	—.10
Božični darovi	—.15
Burska vojska	—.25
Car in tesar	—.30
Cerkvica na skali	—.15
Cesar Fran Josip	—.20
Ciganova osveta	—.20
Ciganska sirota, 93 zvezkov	5.—
Cvetina borograjska	—.40
Cvetko	—.20
Čas je zlato	—.25
Človek in pol	—.80
Crni bratje	—.20
Dama s kameljami	1.—
Darinka mala Crnogorka	—.20
Deteljica življenje treh kranj. bratov	—.20
Devica Orleanska	—.30
Don Kižot	—.20
Doma in na tujem	—.20
Dobrota in hvaležnost	—.60
Dve povesti	—.20
Eno leto med Indijanci	—.20
Grazem Predjamski	—.20
Gvatahija, dobra hči	—.20
Fabiola	—.35
Fra Diavolo	—.25
George Stephenson, oče železnic	—.25
Grof Radecki	—.20
Grofica beračica, sto zvezkov	4.—
Gozdovnik, 2 zvezka	—.80
Grizelda	—.10
Hedviga, banditova nevesta	—.20
Hildegarda	—.20
Hlapec Jernej	—.60
Girlanda	—.20
Hubad, pripovedke, I. in II. zvezek po	—.20
Ilustrirani vodnik po Gorenjskem	—.20
Izdajavec	—.25
Islandski ribič	1.—
Izlet v Carigrad	—.20
Izdajalca domovine	—.20
Ivan Resnicoljub	—.20
Izanami, mala Japonka	—.20
Izidor, pobožni kmet	—.20
Jama nad Dobrušo	—.20
Jaromil	—.20
Jetnikovi otroci	—.50
Jurčevičevi zbrani spisi	
4. zv. Tihotapec	$1.00
5. zv. V vojni krajini	$1.00
6. zv. Moč in pravica	$1.00
9. zv. Med dvema stoloma	$1.00
11. zv. Veronika Deseniška	$1.00
Kaj se je Marku sanjalo	—.20
Kraljevič in berač,	—.15
vezano	—.25
Kako postanemo stari	—.30
Krištof Kolumbo	—.20
Križem sveta	—.85
Krvna osveta	—.15
Knez črni Jurij	—.20
Krvava noč v Ljubljani	—.40
Lažnjivi Kljukec	—.20
Leban, sto beril	—.20
Ljubezen in maščevanje, 102 zves.	5.—
Maksimiljan	—.20
Mali vseznalec	—.20
Marjetica	—.50
Marija hči polkova	—.20
Materina žrtev	—.50
Mati, socijalen roman	1.—
Mir božji	—.70
Mirko Poštenjakovič	—.20
Mirč, samotar	—.15
Močni baron Ravbar	—.20
Mrtvi gostač	—.20
Musolino	—.30
Na različnih potih	—.20
Na valovih južnega morja	—.15
Narodne pripovesti, I., II., III. in 4 zvezek, vsaki po	—.20
Na divjem zapadu	—.50
Na bojišču	...25
Na Indijskih otokih	—.20
Najdenček	—.20
Na jutrovem	—.35
Na preriji	—.20
Naseljenci	—.20
Naselnikova hči	—.20
Navihanci	1.—
Navodilo za spisovanje raznih pisem	—.75
Nedolžnost preganjana in poveličana	—.20
Nezgoda na Palavanu	—.20
Nikolaj Zrinski	—.20
Oče naš	—.35
Odkritje Amerike	—.40
O jetiki	—.15
Pariški zlatar	—.20
Pasjeglavci	1.—
Pavlihа	—.20
Petrosini, znani N. Y. detektiv	—.25
Pod turškim jarmom	—.20
Pot spokornika	—.40
Pota ljubezni 91 zvezkov	$5.00
Potop	$2.00
Potovanje v Liliput	—.20
Poslednji Mohikanec	—.20
Požigalec	—.20
Pred nevihto	—.20
Prihajač	—.30
Pregovori, prilike, reki	—.25
Pri Vrbčevem Grogi	—.20
Princ Evgen Savojski	—.20
Prst božji	—.20
Punčika	—.20
Repoštev	—.20
Revolucija na Portugalskem	—.25
Ribičev sin	—.15
Rinaldo Rinaldini	—.30
Robinzon	—.40
Roparsko življenje	—.15
Rusko-japonska vojska 5 zves.	—.75
Sita, mala Hindostanka	—.20
Skozi širno Indijo	—.25
Slovenski šaljivec	—.30
S prestola na morišče	—.20
Stanley v Afriki	—.20
Stezosledec	—.20
Sveta Notburga	—.20
Sveta Genovefa	—.20
Srečolovec	—.20
Sanjska knjiga velika	—.30
Sanje v podobah	—.15
Saljivi Jaka	—.20
Stoletna pratika	—.60
Strah na Sokolskem gradu, 100 zv.	5.—
Sopek lepih pravljic	—.20
Strelec	—.20
Strahovalci dveh kron	—.80
Tegethof	—.20
Turki pred Dunajem	—.30
Tiun Ling	—.20
Timotej in Filemon	—.20
Tri povesti grofa Tolstoja	—.40
Trebušnik na slov. jugu	—.35
Trije rodovi	—.50
Uporniki	—.35
Vohun	—.80
Vojska na Turškem	—.35
V snegu sama	—.40
V delu rešitev	—.20
V gorskem zakotju	—.20
Vrtomirov prstan	—.20
Voščilni listi	—.20
Veliki trgovec	—.35
Vojna na Balkanu 13 zvezkov	$1.85
V srca globini	—.30
Zalost in veselje	—.45
Zadni grof celjski	—.30
Za kruhom	—.20
Za tuje grehe	—.60
Zlate jagode	—.30
Življenja trnjeva pot	—.35
Življenjepis Simona Gregorčiča	—.60
Z ognjem in mečem	2.—
Zmaj iz Bosne	—.50
Zeninova skrivnost	—.20
Krasni roman "Prokleta":	
1. zv. Prokleta,	
2. zv. Volčji ubjalec	
3. zv. Na pokopališču v Fremicourtu	
4. zv. Skrivnosti starega Mardochea	
5. in 6. zv. Ugrabljeni grofič	
7. in 8. zv. V kamnolomu.	
Cena vseh 8 zvezkov	1.60

SPILMANOVE POVESTI:

1. zv. Ljubite svoje sovražnike	—.25
2. zv. Maron krščanski deček	—.25
3. zv. Marijina otroka	—.30
4. zv. Praški judek	—.25
5. zv. Ujetnik maorskega roparja	—.35
6. zv. Arumugan sin indijanskega kneza	—.25
7. zv. Sultanovi sužnji	—.30
8. zv. Tri indijanske povesti	—.30
9. zv. Kraljičin nečak	—.30
10. zv. Zvesti sin	—.25
11. zv. Rdeča in bela vrtnica	—.30
12. zv. Korejska brata	—.30
13. zv. Boj in zmaga	—.30
14. zv. Prisega huronskega glavarja	—.30
15. zv. Angelj sužnjev	—.25
16. zv. Zlatokopi	—.30
17. zv. Prvič med Indijanci	—.30
18. zv. Preganjanje indijanskih misijonarjev	—.30
19. zv. Mlada mornarja	—.30

TALIJA.

ZBIRKA GLEDALIŠKIH IGER.

Brat sokol	—.20
Dve tašči	—.20
Idealna tašča	—.20
Ne kliči vraga	—.30
Pot do srca	—.20
Prvi ples	—.20
Putifarka	—.20
Raztresenca	—.20
Revček Andrejček	—.40
Rokovnjači, narodna igra	—.40
Starinarica	—.20
Trije tički	—.30
V medenih dneh	—.20

RAZGLEDNICE:

Newyorške, s cvetlicami, humoristične, božične, novoletne in velikonočne po komad	—.02
ducat po	—.80
Narodna nošnja in mesta Ljubljane, ducat po	—.35
Z slikami mesta New Yorka po	—.05
Razne svete podobe po	—.05
ducat	—.35
Album mesta New York s krasnimi slikami mesta	—.35

ZEMLJEVIDI:

Avstro - Ogrske, mali	—.10
Avstro-Ogrske, vezan	—.50
Kranjske dežele, mali	—.10
Združenih držav, mali	—.10
veliki	—.25
Evrope, vezan	—.50
Gorenjske z novo bohinjsko in tržiško železnico	—.25
Celega sveta	—.25
Balkanskih držav	—.15
Zemljevidi: New York, Colorado, Illinois, Kansas, Montana, Ohio, Pennsylvania, Wyomiag in West Virginia vsak 25 c komad.	

Opomba: Naročilom je priložiti denarno vrednost, bodisi v gotovini, poštni nakaznici, ali poštnih znamkah. Poštnina je pri vseh cenah že vračunana.

HARMONIKE

bodisi kakoršnekoli vrste izdelujem in popravljam po najnižjih cenah, a delo trpežno in zanesljivo. V popravo zanesljivo vsakdo pošlje, ker sem že nad 16 let tukaj v tem poslu in sedaj v svojem lastnem domu. V popravek vzamem kranjske kakor vse druge harmonike ter računam po delu kakoršno kdo zahteva brez nadaljnih vprašanj.

JOHN WENZEL,
1017 E. 62nd St., Cleveland, O.

Hamburg-American Line.

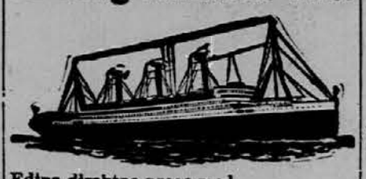

Edina direktna proga med
NEW YORKOM in HAMBURGOM,
PHILADELPHIO in HAMBURGOM,
BOSTONOM in HAMBURGOM
oskrbljena s parniki na dva vijaka:
Kaiserin Auguste Victoria, Amerika, President Grant, President Lincoln, Cleveland, Cincinnati, Pretoria, Patricia, Pennsylvania, Graf Waldersee, Prinz Oskar in Prinz Adalbert,
katerim sledi v kratkem nov parnik na štiri vijake in turbino
IMPERATOR
919 čevljev dolg, 50.000 ton, največji parnik na svetu.
Izvrstno poslovanje. — Nizke cene. — Dobra postrežba.
Za vse podrobnosti obrnite se na:

Hamburg-American Line,
41-45 Broadway, New York City
ali lokalne agente.

VAŽNO ZA VSAKEGA SLOVENCA!

Vsak potnik, kteri potuje skozi New York bodisi v stari kraj ali pa iz starega kraja naj obišče

PRVI SLOVENSKO-HRVATSKI
HOTEL
AUGUST BACH,
145 Washington St., New York,
Corner Cedar St.

Na razpolago so vedno čiste sobe in dobra domača hrana po nizkih cenah.

Pozor, rojaki!

Dobil sem iz Washingtona za svoje zdravila serijalno številko, ktera jamči, da so z n r a v i l a prava in koristna. Po dolgem času se mi je posrečilo iz najti pravo Alpen tinkturo in Pomado proti izpadanju in za rast las, katerega na svetu ni bilo, od katere moškim in ženskim gosti in dolgi lasje resnično popolnoma zrastejo in ne bode več izpadali, ter ne osivali. Ravno tako moškim v 6. tednih krasni brki popolnoma zrastejo. Reumathizem v rokah nogah in križičah v 8 dneh popolnoma ozdravim, kurje očesa bradavice, potne noge in osebline se popolnoma odstranijo. Da je to resnica jamčim s $500. Pišite po cenik katerega pošljem zastonj.

JAKOB VAHČIČ
P. O. Box 69 Cleveland, O.

Zemljevid balkanskih držav je dobiti po 15c. komad.

Slovenic Publishing Company,
82 Cortlandt Street, New York

RED STAR LINE.

Plovitba med New Yorkom in Antwerpom.

Redna tedenska zveza potom poštnih parnikov z brzoparniki na dva vijaka.

ZEELAND 11,904 ton
FINLAND 12,760 ton

KROONLAND 12,760 ton
VADERLAND 12,017 ton

LAPLAND 18,694 ton.

Kratka in udobna pot za potnike v Avstrijo, na Ogrsko, Slovensko, Hrvatsko, in Galicijo, kajti med Antwerpom in imenovanimi deželami je dvojna direktna železniška zveza.

Posebno se še skrbi za udobnost potnikov medkrovja. Tretji razred obstoji od malih kabin za 2, 4, 6 in 8 potnikov.

Za nadaljne informacije, cene in vožne listke obrniti se je na:

RED STAR LINE

No. 9 Broadway NEW YORK.
84 State Street, BOSTON, MASS.
1319 Walnut Street, PHILADELPHIA, PA.
619 Second Ave., SEATTLE, WASH.
N. W. cor. Washington & La Salle CHICAGO, ILL.
1306 "F" Street, N. W. WASHINGTOWN, D. C.
219 St. Charles Street, NEW ORLEANS, LA.
11 & Locust Streets, ST. LOUIS, MO.
333 Main Street, WINNIPEG, MAN.
319 Geary Street, SAN FRANCISCO, CAL.
121 So. 3rd Street, MINNEAPOLIS, MINN.
31 Hospital Street, MONTREAL, CANADA.

ROJAKI, NAROČAJTE SE NA "GLAS NARODA", NAJVEČJI IN NAJCENEJŠI DNEVNIK.

COMPAGNIE GENERALE TRANSATLANTIQUE.

(Francoska parobrodna družba.

Direktna črta
do HAVRE, PARIZA, ŠVICE, INOMOSTA in LJUBLJANE.
Poštni Ekspres parniki so:
LA PROVENCE na dva vijaka — LA SAVOIE na dva vijaka — LA LORRAINE na dva vijaka — FRANCE na štiri vijaka

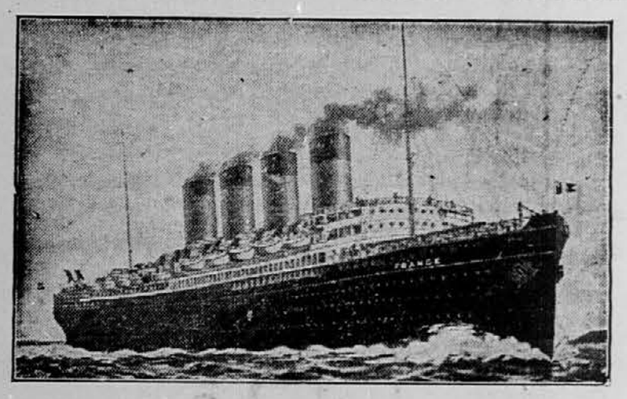

Poštni parniki so:
"CHICAGO" "LA TOURANE" "ROCHAMBEAU" "NIAGARA"

Glavna agencija: 19 STATE STREET, NEW YORK,
corner Pearl St., Chesebrough Building.
Parniki odpluvajo od sedaj naprej vedno ob četrtkih iz pristanišča štev. 57 North River in ob sobotih pa iz pristanišča 84 North River, N. Y.

†FRANCE 10. septembra 1913. †FRANCE dne 1. okt. 1913.
*LA SAVOIE dne 17. sept. 1913. *LA LORRAINE 8. okt. 1913.
*LA PROVENCE 24. sept. 1913. *LA SAVOIE dne 15. okt. 1913.

POSEBNA PLOVITBA V HAVRE:
*LA TOURAINE odpl. s pom. št. 57. dne 6. sept. 1913. ob 3. popol.
*NIAGARA odpl. s pom. št. 57. dne 13. sept. 1913. ob 3. popol.
†ROCHAMBEAU odpl. s pom. št. 57. dne 20. sept. 1913. ob 3 pop.
†CHICAGO odpl. s pom. štev. 57. dne 27. sept. 1913. ob 3. popol.
Parniki z zvezdo zaznamovani imajo pojdva vijaka.
Parniki z križem imajo po štiri vijaka.

Avstro-Amerikanska črta

(preje bratje Cosulich)

Najpripravnejša in najcenejša parobrodna črta za Slovence in Hrvate.

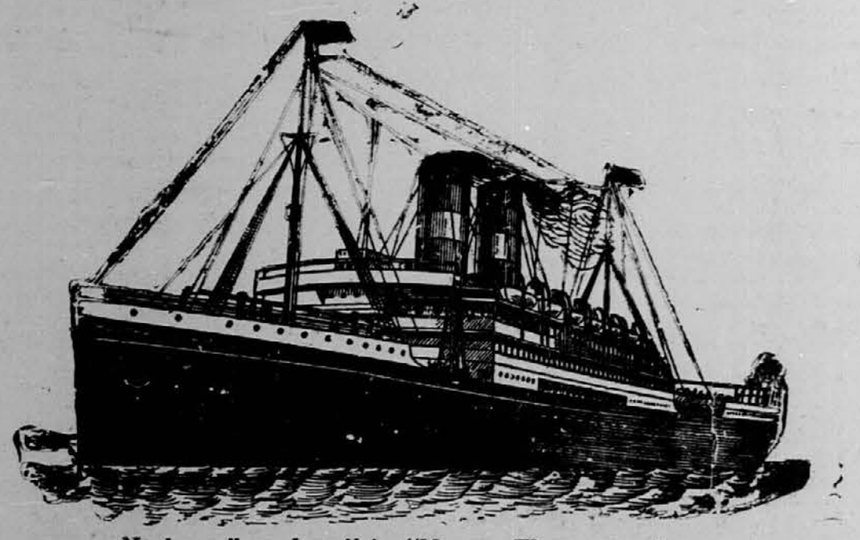

Novi parnik na dva vijaka "MARTHA WASHINGTON".

Regularna vožnja med New Yorkom, Trstom in Reko.

Cena vožnih listkov iz New Yorka za III. razred so do:

TRSTA	$34.00
LJUBLJANE	35.10
REKE	34.00
ZAGREBA	35.00
KARLOVCA	35.00

Za Martha Washington in Kaiser Franz Josef I. stane $3.00 več.

II. RAZRED do
TRSTA ali REKE: Martha Washington in Kaiser Franz Josef I. $65.00, drugi $60 do $65.

Vsi spodaj navedeni novi parobrodi na dva vijaka imajo brezžični brzojav:
ALICE, LAURA, MARTHA WASHINGTON, ARGENTINA, OCEANIA, KAISER FRANZ JOSEF I.

Phelps Bros & Co., Gen. Agents, 2 Washington Street, NEW YORK.