Poštnina plačana v gotovini.
Leto XI., št. 234
Ljubljana, četrtek 9. oktobra 1930
Cena 2 Din

Upravništvo: Ljubljana, Knafljeva ulica 5. — Telefon št. 3122, 3123, 3124, 3125, 3126.
Inseratni oddelek: Ljubljana, Prešernova ulica 4. — Telefon št. 2492.
Podružnica Maribor: Aleksandrova cesta št. 13. — Telefon št. 2455.
Podružnica Celje: Kocenova ulica št. 2. — Telefon št. 190.
Računi pri pošt. ček. zavodih: Ljubljana št. 11.842; Praha číslo 78.180 Wien št. 105 241

JUTRO

Naročnina znaša mesečno 25.— Din, za inozemstvo 40.— Din.
Uredništvo:
Ljubljana: Knafljeva ulica 5. Telefon št. 3122, 3123, 3124, 3125 in 3126.
Maribor: Aleksandrova cesta 13. Telefon št. 2440 (ponoči 2582).
Celje: Kocenova ul. 3. Telefon št. 190.
Rokopisi se ne vračajo. — Oglasi po tarifu.

Balkanski Locarno

Važen predlog politične komisije atenske konference — Uspešno delo v vseh komisijah

Atene, 8. okt. č. V politični komisiji balkanske konference je bil sprejet predlog rumunskega delegata Pelleja, naj se sklene za balkanske države naknadna mirovna pogodba kot dodatek o splošni mirovni pogodbi, ki naj bi veljala samo za balkanske države; zunanji ministri balkanskih držav naj bi se sestajali vsaj enkrat na leto. Plenum atenske konference naj razpravlja o tem predlogu in o možnosti, ali se more takoj zaključiti prvi splošni balkanski pakt, ki bi skupno z dodatno mirovno pogodbo nudil balkanskim državam medsebojna jamstva, kolikor jih splošne mirovne pogodbe ne nudijo. Vprašanje je še, kako se bo ta zadeva rešila v plenumu, ker se zdi, da zahtevajo Bolgari neka posebna jamstva glede na narodne manjšine. Komisija za intelektualno sodelovanje je predlagala plenumu, naj se ustanovi velik institut, ki bo pospeševal sodelovanje balkanskih držav na vseh kulturnih, vzgojnih in socialnih panogah.

V politični komisiji zastopajo Jugoslavijo Topalović, Janković in Jonić. Delegata Mohorič in Gregorič sta v gospodarski in v prosvetni komisiji

London, 8. oktobra AA. Atenski dopisnik »Timesa« poroča, da so na včerajšnjem sestanku balkanske konference razpravljali o možnosti balkanskega Locarna. Dopisnik poroča v tej zvezi, da so bolgarski delegati predlagali konvencijo o manjšinah, na kar so jugoslovenski delegati odgovorili, da je to vprašanje rešljivo samo v okvirju balkanske unije.

Atene, 8. oktobra. AA. Predlog politične komisije se glasi:

»Balkanska federacija se zaveda, da je treba čim prej zagotoviti mir med balkanskimi narodi, ugotavlja iskrene želje po vzajemni varnosti in zaščiti, ki jih goje ti narodi in smatra, da je za dosego teh ciljev potrebno odstraniti vse težkoče, ki se danes protivijo moralnemu in političnemu zbližanju balkanskih narodov. Zavedajoč se, da je za dosego tega rezultata treba dati balkanskim narodom dovoljna jamstva za varnost v okviru medsebojnih pogodb in zagotoviti lojalno izvrševanje drugih obvez, ki izvirajo iz omenjenih pogodb, izraža želje:

1.) da se ministri zunanjih zadev vseh balkanskih držav sestanejo stalno vsako leto v enem izmed središč teh držav z namenom, da se pogovore o svojih stališčih, da si zagotove prijateljske zveze med omenjenimi državami;

2.) da še začne izdelovati pakt balkanskih narodov na podlagi naslednjih tez: a) vojna ni dopustna; b) vsa sporna vprašanja se urede z mirnimi sredstvi; c) vsi deli se za primer pogaženja njihovih obvez podpirajo v tem smislu, da ne pride do vojne;

3.) da konferenca naloži posebnemu odboru, da prouči predloge balkanske konference in prouči vse težkoče pri sporazumu med balkanskimi narodi. Ta odbor bi moral na prihodnji balkanski konferenci o tem poročati.

Atene, 8. oktobra AA. Balkanska konferenca uspešno nadaljuje delo v vseh komisijah. Posebno z velikim uspehom dela gospodarska komisija, v kateri med vsemi delegati prevladuje smisel vzajemnega sodelovanja, ki ga narekujejo interesi balkanskih držav. Intelektualna komisija je med drugim sklenila, naj se osnuje skupno društvo balkanskih novinarjev.

Razpad nove Nemške državne stranke

»Jungdeutscher Orden« je izstopil iz komaj osnovane Državne stranke in hoče iskati stikov z desničarskimi politiki

Berlin, 8. oktobra d. Na včerajšnji seji osrednjega vodstva nemške državne stranke je prišlo do ostrih spopadov med zastopniki mladonemškega reda in predstavniki bivše demokratske stranke zaradi članka v listu »Der Jungdeutsche«, ki je zahteval, naj izstopi Nemčija iz Društva narodov. Potek burnih razgovorov je pokazal, da je bila nemška državna stranka prehitro ustvarjena in da še niso dani zanjo pogoji za trajni obstanek.

V imenu bivših demokratov je ostro nastopil proti zastopnikom mladonemškega reda bivši minister Koch-Weser, ki je obrazložil smernice nemške zunanje politike ter opozarjal mladonemce, naj bodo pri svojih izvajanjih previdnejši kakor doslej. **Na njegov govor je voditelj mladonemškega reda Artur Mahraun izjavil, da izstopa mladonemški red iz državne stranke.** S tem je nastal razkol v komaj osnovani državni stranki in je pričakovati, da bodo zastopniki mladonemškega reda izstopili tudi iz poslanskega kluba državne stranke.

Berlin, 8. oktobra d. Po izstopu mladonemškega reda iz nemške državne stranke je poklical voditelj mladonemcev Mahraun k sebi novinarje ter jim izjavil o vzrokih razkola, da je s svojimi prijatelji zasledoval pri ustanovitvi državne stranke predvsem namen zbrati v aktivistični fronti vse desničarske elemente, pripravljene delati za državo. Dosedanje izkušnje pa so pokazale, da je nemogoče doseči ta cilj s pomočjo novoosnovane drž. stranke, ker so dobili v njej pretežno večino ljudje iz bivše demokratske stranke, ki se nikakor ne morejo vživeti v to, da je treba za sodelovanje z desničarsko usmerjenimi elementi pristati tudi na razne koncesije. Končno je Mahraun izrazil nado, da se bo morda za enkrat še posrečilo ohraniti parlamentarni klub državne stranke in da ne bo šest mladonemških poslancev izstopilo, če ne bodo nastopili novi momenti.

V zvezi s sporom v državni stranki je odložil predsedstvo stranke dr. Koch-Weser, ki se je najbolj zavzemal za sodelovanje z mladonemci. Posle predsednika bo vodil do nadaljnjega podpredsednik Oskar Meyer.

Preosnova Brüningove vlade?

Narodni socijalisti in Hugenbergovi nacijonalisti zahtevajo odstop Curtiusa in Wirtha za sodelovanje z vlado

Berlin, 8. oktobra. d. Veliko zanimanje zbujajo vesti, da se pripravlja rekonstrukcija državne vlade, ki bi bila izvedena na ta način, da bi izstopila iz vlade zunanji minister dr. Curtius in notranji minister dr. Wirth. Ta izstopa bi bila koncesija narodnim socijalistom in Hugenbergovim nacijonalistom, ki zahtevajo kot pogoj za pričetek razgovorov o sodelovanju z vlado predvsem takojšnjo demisijo obeh imenovanih ministrov. Zanimivo je, da zahtevajo demisijo dr. Curtiusa tudi desničarski krogi v vrstah njegove lastne stranke. Te kroge podpirajo zlasti zastopniki težke industrije, ki so nezadovoljni z zunanjo politiko dr. Curtiusa.

Berlin, 8. oktobra. AA. Kancelar Brüning je imel v zadnjem času številna posvetovanja s političnimi voditelji. Odločitev o bodoči vladi še ni padla. Kakor se zdi, bo vlada imela večino v državnem zboru. Tozadevne vesti temelje na sklepu socijalistov, da bodo glasovali proti komunistični nezaupnici vladi, s čimer bi bilo Brüningovo ministrstvo rešeno.

Na raznih pokrajinskih socijalističnih ekspozitnih so se delegati izrazili proti sodelovanju socijalistične stranke v vladi. Politični krogi menijo, da bodo imeli socijalistični voditelji v rešitvi vprašanja o sodelovanju z vlado velike težave, ker se je pojavila v socijalističnih vrstah močna struja, ki je odločno proti vstopu socijalistične stranke v Brüningovo vlado.

Berlin, 8. oktobra. d. Na vprašanje nekega narodno - socijalističnega lista, potrjuje organ centruma »Germania« vest, da je izdal škof v Mainzu naslednja navodila o pripadnosti katolikov Hitlerjevi stranki: 1.) Vsakemu katoličanu je prepovedano vpisati se v narodno - socijalistično stranko. 2.) Prepovedan je pristop narodnim socijalistom na katoliška pokopališča v sklenjenih formacijah. 3.) Dokler je kak katoličan vpisan v narodno - socijalistični stranki, ne more sprejemati sv. zakramentov.

Ljapčev o zaroki kralja Borisa

Sofija, 8. okt. d. Ministrski predsednik Ljapčev je sprejel novinarje in jim izjavil o zaroki kralja Borisa s princeso Giovanno, da ne more mnogo povedati o njej, ker ni politično dejanje, temveč zgolj rodbinska zadeva. Nadalje je poudarjal izredno radost bolgarskega prebivalstva zaradi vesti o zaroki. Na vprašanje, koliko je resnice na vesti, da še niso urejene zadeve zaradi odstranitve verskih ovir za poroko, je izjavil ministrski predsednik Ljapčev: »Kolikor je meni znano, je prvo načelo krščanstva, da se ljubečih ne loči. Več mi o cerkvenih zadevah ni znano, ker se za to tudi ne zanimam.

Sofija, 8. okt. p. Bolgarski kralj Boris je snoči s svojim spremstvom odpotoval v Rim, da poseti italijanskega kralja in kraljico ter se podrobno dogovori o poroki. Meseca novembra bo italijanska princesa Giovanna v spremstvu svojih staršev posetila Sofijo. Njen sprejem bo izredno svečan. Priprave so se pričele že sedaj. Današnji listi objavljajo izjavo italijanskega poslanika v Sofiji Piaccentia, da bo ta zveza med obema dinastijama še bolj poglobila odnošaje med bolgarskim in italijanskim narodom.

Benešev ekspoze

Praga, 8. oktobra h. Jutri bo podal zunanji minister dr. Beneš v zunanjem odboru poslanske zbornice in senata ekspoze o zunanjem položaju

NEVARNA POTA FAŠISTIČNE ZUNANJE POLITIKE

Senzacijonalne pariške vesti o konfliktu med Mussolinijem in Grandijem — Italijanski in nemški fašizem ogrožata mir

Pariz, 8. oktobra. M. Tukajšnji listi poročajo iz Rima, da je v tamošnjih krogih razširjena vest, da je zunanji minister Grandi napisal političen testament, ki pa se sme odpreti šele po njegovi smrti. Kljub temu se v Rimu o tem testamentu in njegovi vsebini zelo mnogo govori. Zatrjuje se, da odklanja Grandi v tem testamentu vsako odgovornost za sedanjo zunanjo politiko Italije, pri čemer podrobno opisuje spletke, ki so vplivale na zunanjo politiko. K temu pravijo pariški listi:

»Dejstvo, da odklanja Grandi kot odgovorni zunanji minister Italije vsako odgovornost za italijansko zunanjo politiko, je dokaz, da je za to politiko odgovoren nekdo drugi in da mora biti ta odgovornost zelo velika in težka. Grandi je kot zunanji minister samo nadaljeval politiko, ki jo je pričel in vodil njegov prednik, a to je bil predsednik italijanske vlade, Mussolini sam. Ako sedaj Grandi odklanja vsako odgovornost, dokazuje to, da je moralo priti med njim in njegovim šefom g. Mussolinijem do spora in da se v svojih naziranjih zelo razhajata. Znova se potrjujejo vesti, da bo ostavki glavnega tajnika fašistične stranke Turatija sledila v kratkem tudi ostavka zunanjega ministra Grandija. O tem se je govorilo že takrat, ko je Grandi docela iznenada zapustil Ženevo sredi zasedanja Društva narodov. Iz rimskih diplomatskih krogov se tudi doznava, da je g. Grandi že napisal in izročil svojo ostavko ter je le še vprašanje par dni, ko bo padla končna odločitev o njegovem umiku iz vodstva fašistične politike.

Varšava, 8. okt. M. »Kurier Varšavski« objavlja daljši dopis iz Beograda, v katerem pravi med drugim. »Umevno je, da je mednarodna situacija v Evropi, nastala po volitvah v Nemčiji, po manjšinski debati v Ženevi in po prekinitvi pogajanj med Francijo in Italijo izzvala v jugoslovenski javnosti vznemirjenje in nervoznost. To se vidi tudi po pisavi jugoslovenskega tiska, čigar presoja položaja se da na kratko označiti z besedami: Situacija je napeta, na horizontu se pojavlja italijonsko-nemško-sovjetski blok, vedno bolj prihaja na površje zahteva po reviziji mirovnih pogodb, vedno očitneje se naglašuje revanžna ideja.

Jugoslovensko javno mnenje nastopa odločno proti taki politiki. Sličen položaj je v Poljski. Politika Nemčije do Poljske je na las podobna odnošajem med Italijo in Jugoslavijo. V obeh primerih ogrožata borbeni nacionalizem in militaristični duh varnost in mir. Simpatije, ki jih kažeta drug drugemu Mussolini in Hitler, dajo mnogo misliti. Oba delata po enaki metodi. Ni še utihnil odmev tržaškega procesa, te kulturne sramote za ves svet, že so se slišale v sodni dvorani v Leipzigu (pri razpravi proti velezidaje obtoženim nemškim oficirjem; op. ur.) besede, da morajo pasti glave vseh tvorcev versailleskega miru. V Italiji se nadaljuje teror proti narodnim manjšinam. Isti pojav vidimo v Zgornji Šleziji, kjer nemški nacionalizem z enakimi sredstvi in na enak način zatira poljsko narodno manjšino. Kakor vse ostale ogrožene države, dela tudi Jugoslavija z vsemi svojimi močmi za ohranitev miru in konsolidacijo krize. V Jugoslaviji je prenehala strankarska borba, prenehal je srbskohrvatski spor, ki je toliko let razdvajal duhove in jugoslovenska ideja je postala temelj, ki spaja ves narod in vso državo v nerazdružljivo telo. Namesto malih in zagrizenih političnih strank se ustvarja velika jugoslovenska stranka, ki se bo posvetila pozitivnemu, ustvarjajočemu delu in v katero vstopajo najuglednejši politični in kulturni delavci. Jugoslavija se konsolidira ne samo na političnem, marveč tudi na gospodarskem polju. Njena udeležba in aktivnost na agrarni konferenci, racionalizacija državnega gospodarstva, otvoritev kreditov za poljedelstvo, vse to so znaki in dokazi intenzivnega dela. Jugoslovenski narod je ponovno dobil vero v svojo moč in v svojo bodočnost. Baš ta vera mu daje moč, da z občudovanja vrednim samozatajevanjem prenaša vse težke izkušnje, izvirajoče iz mednarodne politične situacije.«

Pomen Giuriatijevega imenovanja

Rim, 8. oktobra r. Vsi današnji listi posvečajo svečanemu ustoličenju Giuriatija za generalnega tajnika fašistične stranke največjo pozornost; obširno opisujejo vso ceremonijo, navajajo dolge govore Mussolinija, Turatija in Giuriatija ter poudarjajo, da je to zgodovinsko važen dogodek za nadaljnji razvoj fašizma. Oficiozna »Tribuna« piše, da je Mussolini pozval Giuriatija na to visoko mesto, ker čakajo fašistično stranko velike in težke naloge, ki jih mora rešiti v bližnji bodočnosti. Giuriati je najbolj poklican voditelj v očigled zgodovinskih dogodkov, ki se naglo bližajo. List poudarja, da je Giuriati največji italijanski patriot, ki je delal propagando za vstop Italije v vojno in je na glasu kot najboljši poznavalec jadranskega problema. Fašizem mora bolj ko kdaj poprej, zaključuje list, obračati svoj pogled na to stran.

Za ohranitev naših gozdov

Dva važna pravilnika k zakonu o gozdovih — Tudi zasebniki morajo nastaviti strokovno gozdarsko osobje

Beograd, 8. oktobra. p. Današnje »Službene Novine« objavljajo pravilnik k zakonu o gozdovih. Pravilnik urejuje tudi kvalifikacijo šumarskega strokovnega osobja za nadzorstvo gozdov. V smislu tega pravilnika morajo lastniki gozdov, posamezno ali po več skupaj, nastaviti kvalificirano šumarsko osobje za izvrševanje šumarskih poslov. V dravski banovini se mora postaviti na vsakih 2000 ha gozdov najmanj po eden strokovnjak, v savski banovini na 3000, v vrbaski na 5000, v primorski na 10.000, v drinski na 5000, v zetski na 10 tisoč, v dunavski na 3000, v moravski na 6000 in v vardarski na vsakih 7000 ha. Pri tem ni potrebno, da so gozdovi v enem kompleksu, marveč se lahko računa v to površino več ločenih kompleksov skupno, vendar pa ne smejo biti tako oddaljeni drug od drugega, da bi bilo redno in uspešno potovanje šumarskih nadzornikov nemogoče.

Ako ima isti posestnik nad 4000 ha gozda, mora nastaviti več strokovnih šumarjev. Sedež šumarskega strokovnjaka določi dotični posestnik sam. Vsak posestnik, ki je po tem pravilniku dolžan nastaviti strokovno osobje, mora to storiti najkasneje 6 mesecev po objavi tega pravilnika. Osobje se lahko na zahtevo posestnika zapriseže pri splošni upravni oblasti in uživa potem pravice organov javne varnosti.

Obenem objavljajo »Službene Novine« pravilnik o ureditvi gozdarske službe pri splošni upravni oblasti. Naloga gozdarskih referentov pri upravnih oblasteh je, da gredo prebivalstvu z nasveti na roko, da stalno nadzirajo gospodarstvo v gozdovih ter redno poročajo nadrejenim oblastem o stanju gozdov.

Kongres angleške delavske stranke

Z ogromno večino glasov odklonjena nezaupnica Macdonaldovi vladi Naraščajoča brezposelnost

London, 8. oktobra. d. V ponedeljek se je pričel kongres angleške delavske stranke v Llandudnu v Walesu, na katerem so zbrani delegati razpravljali o politiki delavske vlade. Kongres delavske stranke stoji pod vtisom rekordnih številk brezposelnih, trajnega nazadovanja angleškega izvoza, težkega položaja v Indiji in splošne svetovne gospodarske krize. Namen tega kongresa je predvsem dokazati, dali stoji za delavsko vlado celotna delavska stranka in če niso dobili ekstremni levičarji že tolikega vpliva v stranki, da bi bilo potrebno izpremeniti smer vladne politike.

Ministrski predsednik Macdonald, ki se osebno udeležuje kongresa, je imel več važnih sestankov z voditelji levičarjev, predvsem s sirom Oswaldom Mosleyem. Pri teh sestankih je skušal premostiti nasprotstva med delavsko vlado in levičarji in jih prepričati, da bi napadi proti vladi samo škodovali delavskim interesom.

Kljub intervenciji Macdonalda pa je Oswald Mosley nepričakovano ostro napadal vladno politiko za pobijanje brezposelnosti ter ji očital, da ni posvečala dovolj pozornosti temu vprašanju in niti z daleka izpolnila svojih obljub pri volitvah. Končno je predlagal v imenu levičarskega krila nezaupnico vladi, ki pa je bila odklonjena s 1,803.000 glasovi proti 334.000.

London, 8. oktobra. AA. Danes je minister za poljedelstvo dr. Addison govoril na konferenci delavske stranke v Llandudnu o vladni poljedelski politiki.

Minister je ponovil obljubo, da bo podvzel vse praktične ukrepe, da se postavi poljedelska industrija na gospodarsko podlago. Končno je omenil, da je imperijalna konferenca proučila vprašanje uvoznega sveta in obseg prodaje poljedelskih produktov.

London, 8. oktobra. o. Število brezposelnih se je zvišalo na 2,161.698 in je za 52.031 večje kakor pretekli teden ter za 979.837 večje kakor lani.

Revolucijski pokret v Španiji

Madrid, 8. okt. d. V Bilbauu se še vedno nadaljujejo nemiri, ki so jih započeli stavkujoči delavci, združeni v delavski uniji. Vlada je skušala z vsemi sredstvi zatreti stavkovno gibanje ter je prišlo že ponovno do težkih spopadov. V[illegible]lo delavskih voditeljev je bilo t[illegible]retiranih, kljub temu pa se stavke še ni posrečilo zatreti ter se je razširila sedaj celo na vse ozemlje, kjer leže rudniki in tovarne severno od Bilbaua. Dobro poučeni politični krogi presojajo splošno položaj v Španiji kot zelo resen ter se širijo celo govorice, da ni izključena obnovitev vojaške diktature, ki naj bi preprečila grozečo revolucijo.

Mironescova vlada v Rumuniji

Bukarešta, 8. okt. g. *Dosedanji zunanji minister Mironescu je po avdijenci pri kralju, ki se je vršila popoldne, prevzel sestavo nove vlade.* Jutri bo predložil kralju listo svojih sodelavcev. V razgovoru z novinarji je izjavil, da bo tudi njegova vlada sestavljena samo iz članov narodno-kmečke stranke. Med kraljem in narodno kmetsko stranko ni nobenih nasprotstev.

Mihalake je mandat za sestavo vlade odklonil, pozneje pa je obljubil, da bo podpiral novo vlado, ko jo bo sestavil Mironescu in ki bo samo obnova prejšnje vlade, samo brez Maniuja.

Zahvala predsednika vlade

Beograd, 8. oktobra p. Na obletnico proglasitve naše države za kraljevino Jugoslavijo je predsednik ministrskega sveta in minister za notranje zadeve general Peter Živković prejel brzojavne čestitke iz vseh krajev kraljevine. Ker mu je nemogoče, da bi vsem posameznikom odgovoril, se predsednik ministrskega sveta tem potom zahvaljuje vsem, ki so mu poslali čestitke. (Centralni presbiro.)

Novi čsl. konzul v Ljubljani

Beograd, 8. oktobra. AA. Češkoslovaška vlada je imenovala za konzula republike v Ljubljani g. Jožefa Ševčika.

Konferenca gospodarskih zbornic

Beograd, 8. okt. AA. V petek 10. t. m. bo v prostorih beograjske obrtniške zbornice konferenca zastopnikov trgovskih, industrijskih in obrtniških zbornic iz Beograda, Zagreba, Ljubljane in Novega Sada. Na konferenci bodo zastopniki zbornic med drugimi vprašanji določili svoje končno stališče k zakonskemu načrtu o skupnem davku na poslovni promet.

Zaključek slovanskega zdravniškega kongresa

Split, 8. okt. n. Danes je bilo na vseslovanskem zdravniškem kongresu zaključeno delo sekcij. Osnovano je bilo Slovansko društvo za operativno medicino, za predsednika je bil izvoljen prof. Durst, v upravni odbor pa poleg drugih prof. Kostić iz Beograda in prof. dr. Zalokar iz Ljubljane. Kongres društva za operativno medicino se bo vršil čez tri leta v Varšavi, bodoči vseslovanski zdravniški kongres pa l. 1932. v Bolgariji. Ako bi Bolgari na to ne pristali, se bo kongres vršil v Poznanju.

Zvečer ob 6. je bila svečana zaključna seja vseslovanskega zdravniškega kongresa, jutri pa se bodo gostje razšli.

Delavski sanatorij v Vrnjački banji

Beograd, 8. okt. AA. Okrožni urad za zavarovanje delavcev v Beogradu je kupil v Vrnjački banji sanatorij, v katerem se bo bo zdravili člani beograjskega okrožnega urada in ostalih okrožnih uradov v vsej državi, ker je to edini sanatorij te stroke pri nas. Delavci bodo mogli stanovati v njem tudi čez zimo, ker je sanatorij tako urejen, da traja zdravljenje vse leto.

OUZD v Beogradu je zaprosil Nj. Vel. kralja za dovoljenje, da bi se sanatorij imenoval po njem. Na prošnjo je dobil komisar OUZD od maršala dvora tole pismo: Gospod! Maršalatu dvora je čast obvestiti vas, da je Nj. Vel. kralj blagovolil odobriti, da se bo novi sanatorij v Vrnjački banji, last OUZD v Beogradu, imenoval »Delavski sanatorij Nj. Vel. kralja Aleksandra I.« — Maršal dvora generalštabni brigadni general A. Dimitrijević.

Položaj na Goriškem

Aretacije v masah — Aretiranih je tudi mnogo Italijanov — Umor v Vrhpolju najbrž sploh ni bil političen — Preiskava je še vedno brezuspešna

Trst, 8. oktobra. d. »Piccolo« poroča, da so preiskovalne oblasti ugotovile, da so izvršili atentat na učitelja Sottosantija »jugoslovenski člani teroristične organizacije,« ki je bila deloma odkrita že pri tržaškem procesu. Po atentatu v Vrhpolju izgleda, da je pričela ta organizacija z novo taktiko. Dočim je doslej vršila atentate na razne objekte, se je sedaj odločila za napade na posamezne nositelje fašizma med slovenskim prebivalstvom. Prva žrtev te taktike je postal učitelj Sottosanti.

Po dosedanjem toku preiskave je ugotovljeno, da ima ta organizacija še vedno številne zaupnike med prebivalstvom, ker bi se jim sicer ne posrečilo izginiti tako brez sledu po izvršenem atentatu. Tako so videli pred dnevi v bližini Vipave pet neznancev, oblečenih v turistične obleke, ki so se vedli zelo sumljivo. Ko se je pričela za nje zanimati milica, so izginili brez sledu, kakor da bi se udrli v zemljo. Po opisu enega izmed nočnih napadalcev, ki ga je videla tekom nedelje hoditi okrog vrhpoljske šole neka oseba, je bil eden od teh član te zagonetne petorice.

Goriški fašjo je prejel brzojavko iz Rima, da je naklonilo vodstvo fašistične stranke družini ubitega Sottosantija 10.000 lir podpore.

Današnji »Popolo di Trieste« zahteva, naj oblasti ustavijo nadaljno izhajanje goriškega »Novega lista«, češ, da je tudi ta list leglo protifašizma. »Popolo di Trieste« naglaša, da pričakujejo vsi fašisti v Julijski Krajini, da je »Novi list« minuli petek zadnjikrat izšel.

Zagreb, 8. oktobra. r. Današnje »Novosti« poročajo o preiskavi o umoru učitelja Sottosantija in opozarjajo, da so fašisti krivdo na umoru takoj zvalili na Slovence, čeprav preiskava ni rodila še nikakih rezultatov in je prav lahko mogoče, da sploh ne gre za politično dejanje.

»Edino, kar je dosedaj ugotovljeno«, nadaljujejo »Novosti«, »je to, da je ubiti Sottosanti živel v sovraštvu z občinskim uradnikom Kavčičem, ki pa se je že davno izselil v inozemstvo. Kljub temu pa fašistično časopisje žali naše rojake in draži fašistične miličnike s senzacijonalno serviranimi poročili o »novih zločinih slovanskih banditov«, o »kriminalni aktivnosti tajnih organizacij,« o »trojkah in celicah« itd. Naši rojaki so v vsej goriški pokrajini izpostavljeni divjaškemu mučenju. Ob pogrebu so morali fašisti priseči krvno osveto in vojno do iztrebljenja. Goriške ječe so prenapolnjene, tako da morajo aretirance voziti s kamnjoni v Trst. Po pisanju listov nahujskani miličniki streljajo na cestah ob vsaki priliki na vse strani, da bi preplašili prebivalstvo, in ljudje si res ne upajo več iz hiš. Pri aretacijah so bili zaprti tudi mnogi Italijani, antifašisti ali samo neopredeljeni.«

Naposled ugotavljajo »Novosti«, da je bil ustreljeni Sottosanti zasovražen tudi pri fašistih samih, tako da spravljajo ljudje njegovo smrt v zvezo z medsebojnim obračunavnjem med fašisti in antifašisti. Kljub temu so fašistični listi umor naprtili na ledja »slovanskih banditov«.

Župnik Papež izpuščen

Trst, 8. oktobra. r. Nocojšnji »Piccolo« poroča, da je bil **vrhpoljski župnik Papež izpuščen iz preiskovalnega zapora.** Pač pa je bila služkinja vrhpoljske šole obdržana v zaporu ker je osumljena, da je aktivno sodelovala pri umoru učitelja Sottosantija.

Pabstova samostojna alpska republika

Samostojno republiko naj bi tvorili Predarlska in Tirolska — Pabstovi razgovori z Italijani — Pabstu še ni dovoljen povratek v Avstrijo

Dunaj, 8. oktobra g. V političnih krogih so bile zvečer razširjene govorice, da so se pojavile v Vaugoinovi volilni vladi velike težave. Govorilo se je celo, da ni izključeno, da se bodo v vladi izvršile nekatere izpremembe, med drugimi, da bodo izstopili heimwehrovci. Oficielnega potrdila teh govoric ni bilo mogoče dobiti.

Spričo možnosti, da bi se mogel izgnani major Pabst vrniti v Avstrijo, objavlja neka korespondenca zanimive podrobnosti o njegovem protidržavnem delu. Med drugim se zatrjuje, da je major Pabst zagotovil Italiji gotove koncesije glede n- južno Tirolsko ter vršil za to propagando tudi med južno-tirolskimi Nemci. Razen tega je skušal italijansko vlado pridobiti, da bi povzročila Avstriji težave v Haagu. V ta namen se je na Dunaju posvetoval z zastopniki italijanske vlade. Majorju Pabstu je tudi rojilo po glavi, da bi Predarlsko priključil Tirolski ter obe proglasil kot samostojno alpsko republiko s protiparlamentarnim režimom po fašističnem vzorcu. Tej republiki naj bi se polagoma priključile tudi ostale zvezne države. Vlada pa je zvedela za Pabstovo rovarenje in zato ga je tudi dr. Schober izgnal.

Dunaj, 8. oktobra s. Vest, da je bil majorju Pabstu dovoljen povratek v Avstrijo, je mnogo preuranjena. Poleg vseh upravnih formalnosti je treba, da izgnana oseba vloži dobro utemeljeno prošnjo za povratek, nakar se lahko šele začne obravnavati to vprašanje. Takšne prošnje pa major Pabst doslej še ni predložil.

Prevoz žrtev „R 101“ v Angliji

Obupna borba z razburkanim morjem — Turobno veličasten sprejem posmrtnih ostankov cveta angleških letalcev v Londonu

Dover, 8. oktobra. d. V dežju in viharju so se elitni predstavniki angleškega letalstva, ki so se pred par dnevi z zrakoplovom »R 101« podali na pot k ponosnemu poletu v Indijo vračali v tesnih krstah na krovu torpednega rušilca »Tempest« v domovino. Morje je bilo tako razburkano, da je morala posadka napeti vse sile. Vihar je bičal morje, da so visoki valovi pljuskali čez krov, kakor, da bi hoteli razbesneli elementi še enkrat iztrgati žrtve iz varnega zatišja in jih pogrezniti na dno morjo. Trikrat so morali krov rušilca na novo zavarovati, da ni voda odplavila krst v morje. Tudi pri pristajanju se je šele pri tretjem poskusu posrečilo zasidranje. Kljub dežju in viharju je čakala v pristanišču več tisoč glava množica, ki je odkritih glav in v nemi pobožnosti sprejela svoje mrtve letalce. V dolgi povorki so krenili vozovi s krstami, ki jih je spremljala častna vojaška straža, na kolodvor, odkoder so jih nato s posebnim vlakom prepeljali v London.

London, 8. oktobra. d. Na kolodvoru Viktoria kamor je prispel posebni vlak s krstami ob pol 2. zjutraj, je bila zbrana ogromna množica občinstva, navzoči pa so bili tudi predstavniki vlade, letalstva in armade. Na kolodvoru je bilo postrojenih 24 vodov letalskih čet in 50 mož kraljeve garde, kot častna straža. Krste so prenesli iz vagonov na mrtvaške vozove oficirji letalskega polka. Kljub dežju je mnogo tisoč glava množica v dolgem sprevodu spremljala krste z telesnimi ostanki žrtev, katastrofe »R 101« do vestminterske dvorane, ki je bila s kraljevim dovoljenjem preurejena v mrtvašnico. Vsa dvorana je obdana s črnino, krste pa so položene v dolgi vrsti, odete z angleškimi zastavami in pokrite z neštevilnimi venci. Pogreb se bo vršil v Londonu v petek, nakar bodo krste prepeljane v Cardington in tam položene v skupni grob. Zadušnica bo v petek v londonski katedrali Sv. Pavla. Kralja bo na pogrebu zastopal valeški princ. Iz vestminterske dvorane bo krenil sprevod po glavnih londonskih ulicah na kolodvor, nakar bo vlak prepeljal trupla v Bedford. Sorodniki so že pristali na to, da se pokopljejo žrtve v skupnem grobu, nad katerim bo zgrajen monumentalen spomenik.

Pariz, 8. oktobra. AA. Francoski minister za letalstvo Laurent Eynac bo prisostvoval v imenu francoske vlade pogrebu žrtev »R 101«, ki bo v petek v Londonu.

Zahvala Macdonalda Tardieuju

London, 8. oktobra AA. Reuter poroča: Macdonald je poslal Tardieuju sledečo brzojavko: »Vi in francoski narod, ki ste videli našo bol, ste nam izkazali globoko sožalje. Veličastno počastitev, ki ste jo izkazali včeraj žrtvam katastrofe »R 101«, znajo rodbine umrlih pravilno ceniti in so izzvale v vseh slojih angleškega naroda najglobljo hvaležnost. V imenu vlade se vam zahvaljujem iz vsega srca.

Potresi, povodnji in nesreče

Monakovo, 8. oktobra s. Potres, ki so ga v pretekli noči čutili v južni Nemčiji, je bil eden najmočnejših, kar so jih doslej zabeležili v teh krajih. V Monakovem so v nekaterih hišah popadali ljudje iz postelj. Kolikor se da sklepati po dosedanjih vesteh, je bil potres najmočnejši v alpskem ozemlju. V Ehrwaldu na Tirolskem so sunki premaknili po stanovanjih postelje od sten. Ljudje, ki so bili slučajno na cesti, so opazovali istočasno velik žar, kakor bi letel meteor z neba. Tudi v Garmisch-Partenkirchenu so čutili tri močne potresne sunke. Znatnejše škode potres ni povzročil nikjer. Mnogo hiš kaže najhne razpoke v zidovju.

Pariz, 8. oktobra s. Zaradi velikih nalivov v zadnjih treh dneh so znatno narasle reke Moselj, Masal, Saone in Doubs. Bati se je povodnji.

London, 8. oktobra AA. Po najnovejših vesteh iz Mehike je pri povodnji v mestu Pachuci utonilo 70 oseb. Več hiš se je porušilo. Valovi so poškodovali mnoge trgovske obrate in odplavili razstavljeno blago. Poslanska zbornica je dovolila podporo 20.000 pezov.

Mexico, 8. oktobra sg. Reka Avonidas je po ponovnih nalivih prestopila bregove ter poplavila mesto Pachuco. Voda je vdrla s tako naglico v mesto, da je popolnoma presenetila prebivalstvo. Stvarno škodo cenijo na več milijonov pezov. Tudi iz drugih mest poročajo o nevarnosti večjih poplav.

Ministri v Južni Srbiji

Prilep, 8. okt. p. Ministri Uzunović, Maksimović, dr. Frangeš, dr. Kumanudi, inž. Dušan Sernec in inž. Radivojević so danes dopoldne prispeli v Prilep, kjer jih je sprejela velika množica naroda iz mesta in okolice. Dobrodošlico jim je izrekel prilepski župan Popović, nakar so se ministri z zastopniki posameznih krajev podali v osnovno šolo, kjer se je vršila več ur trajajoča konferenca. Zastopniki domačega prebivalstva so obrazložili ministrom potrebe svojih krajev ter označili svoje želje. Izmed ministrov je prvi govoril dr. Frangeš, ki je govoril o racionalizaciji gospodarstva in prizadevanju vlade za povzdigo narodnega blagostanja. Prometni minister inž. Radivojević je v svojem govoru naglašal, da posveča vlada prometnim problemom vso pozornost in da polaga največjo skrb na izboljšanje prometnih zvez. Dr. Kumanudi je govoril o splošni gospodarski krizi, inž. Sernec pa o pogozdovanju goličav in zaščiti gozdov. Popoldne so ministri odpotovali v Veles.

Desetletnica koroškega plebiscita

Celovec, 8. okt. d. »N. Fr. Presse« poroča, da je celovška deželna vlada povabila k proslavi desetletnice koroškega plebiscita vse odličnejše člane bivše medzavezniške plebiscitne komisije. Poleg drugih je povabila predsednika komisije bivšega angleškega polkovnika Pecka, francoskega diplomata grofa Chambruna in italijanskega princa Borghese. Vsi ti diplomati so se zahvalili koroški vladi za povabilo z izjavo, da se proslave ne morejo udeležiti.

Konec domačega »šampanjca«

Beograd, 8. okt. p. Današnje »Službene Novine« objavljajo uredbo ministra za trgovino o zaščiti porekla francoskih vin. Naredba se nanaša na tozadevno konvencijo s Francijo in podrobno določa, katere krajevne označbe francoskih vin so zaščitene. V smislu te uredbe se v bodoče ne sme več uporabljati francoske označbe za nefrancoska vina, niti domača vina nazivati s francoskimi označbami ali tipami. Tako se bo n. pr. v bodoče smelo označiti za šampanjec res samo francoski šampanjec, dočim se bo moralo domače šumeče vino označiti drugače.

Povratek ministra Srškića v Beograd

Beograd, 8. oktobra AA. Minister pravde dr. Milan Srškić se je vrnil davi ob 8.10 iz Sarajeva v Beograd.

Oddaja del za regulacijo Mure

Beograd, 8. oktobra AA. Minister za gradnje je dal gradbena dela za regulacijo reke Mure mariborski tvrdki Ubald Nassimbeni za izlicitirano vsoto v znesku 1,785.534.05 Din.

Nastop novega železniškega direktorja v Zagrebu

Zagreb, 8. oktobra AA. Te dni je prevzel dolžnosti in funkcije ravnatelja državnih železnic v Zagrebu inž. Mato Šneler, dosedanji ravnatelj državnih železnic v Sarajevu.

Zakon o likvidaciji vojnega plena

Beograd, 8. oktobra AA. Nj. Vel. kralj je na predlog ministra financ in po zaslišanju predsednika ministrskega sveta predpisal in proglasil zakon o likvidaciji odstopljenega vojnega plena.

Zakon o žandarmeriji podpisan

Beograd, 8. oktobra AA. Nj. Vel. kralj je na predlog ministra vojske in mornarice v soglasju s predsednikom ministrskega sveta predpisal in proglasil zakon o orožništvu.

Brazilski vstaši zavzeli Pernambuco

London, 8. oktobra. AA d. Reuter poroča iz Pernambuca, da so objavili revolucijonarji komunike, v katerem pravijo, da je general Tavora z 8000 vojaki ter s pomočjo ljudstva in policije v Parahybi zavzel Pernambuco po naskoku, pri katerem se je prav posebno izkazala policija. Po težkih in krvavih bojih so revolucijonarji zmagali na vsej črti.

V Pernambucu korakajo po ulicah povorke vstašev prepevajoč revolucijonarne pesmi. Množice so napadle lista »Jornal« in »Provincia«, ki sta zagovarjala politiko vlade ter zažgali uredniške prostore in tiskarne. Množica je napadla tudi tovarne in stanovanje lastnika lista »Jornal«. Več pristašev predsednika Prestesa je bilo na ulici linčanih. Predsednik države Pernambuca je zbežal na vojni ladji v smeri proti severu.

Predsednik Prestes, ki bi moral nastopiti svoje mesto šele sredi novembra, ko bo potekla predsedniška doba dosedanjega zveznega predsednika Washingtona Luisa, je imel številne sestanke s svojimi političnimi prijatelji in vladnimi generali. Splošno prevladuje mnenje, da se vladnim četam ne bo posrečilo udušiti upora, ki se širi vedno bolj. Upornike vodi priljubljeni general da Cunha, ki razpolaga že sedaj z armado močno nad 50.000 mož.

Izid finskih volitev

Berlin, 8. oktobra s. Po semkaj dospelih vesteh je bil izid volitev v finski državni zbor naslednji: konservativci 39 (28), finska napredna stranka 10 (7), agrarna stranka 58 (60), švedska stranka 22 (23), socialnodemokratska stranka 68 (59), komunisti 0 (23), in stranka malih kmetov 1 (0) mandat. V splošnem manjkata samo še dva mandata.

Nezgoda Junkersovega letala

Bukarešta, 8. okt. p. Veliko Junkersovo nemško letalo »G 38« je moralo v bližini Konstance pristati, ker se je na nekem motorju pojavil večji defekt. Če bo mogoče defekt popraviti na mestu, bo jutri nadaljevalo polet, v nasprotnem primeru pa bo polet za par dni prekinjen, dokler ne bodo prispeli rezervni deli iz Nemčije.

Berlin, 8. okt. s. Junkersovo letalo »G 38« je danes po enourni vožnji dospelo iz Bukarešte v Konstanco.

„Celodnevna bitka za Dravo“

Drugi dan jesenskih manevrov pri Ptuju — Zanimiv in napet potek včerajšnjih operacij

Ptuj, 8. oktobra.

Ko se je davi pojavljalo prvo svitanje jutranje zarje, so bile vojne operacije obeh armad že v polnem razmahu. V najlepšem jutru so čete severne armade, ki predstavlja sovražnika, in južne armade, ki je mišljena kot obramba, bile že v ljuti borbi, ki je pokazala sijajno strategijo poveljnikov obeh nasprotnikov. Ob 10. dopoldne so se pripeljali h manevrom komandant IV. armije, general Aleksa Stojsić, načelnik štaba IV. armije general Dragislav Milković in komandant I. konjeniške divizije general Jovan Dokić. Prispeli so iz Zagreba in so spotoma ogledali tudi manevre pri Varaždinu. Takoj po prihodu so se podali na bojni teren naših manevrov in so že tekom dopoldne inspicirali obe stranki.

Današnji boji so se vršili na vsej črti ob Dravi. Jutranji razpored severne armade je bil naslednji: Od svojih nočnih pozicij na liniji Senček—Sv. Tomaž je leteči odred ob pol 6. povzel bojno akcijo v smeri proti Dravi, ki jo je dosegel ob 7. Zasedel je levi breg od ptujskega mostu do Sv. Marka. Južna armada pa je bila razporejena tako: Na levem krilu 45. pešpolk iz Maribora, sredo in rezervo v ozadju je tvoril 39. pešpolk iz Celja, desno fronto pa je držal »Triglavski« polk iz Ljubljane. Tekom noči so oba ptujska mosta »porušili«, kar je bila za obe armadi velika ovira pri operacijah. Železniški most so tekom noči toliko »popravili«, da je bil mogoč prehod desnemu krilu brzega odreda. Ker je bil most še kolikortoliko vporaben, so se vršili zanj hudi boji tekom vsega dne. Komandant severne armade pa je spoznal slab položaj nasprotnika in posrečilo se mu je, da je na skritem, dobro maskiranem kraju s pontoni prepeljal svoje edinice brzega odreda na drugi breg. Konjiška artiljerija jih je dobro ščitila in s hudim ognjem ustrahovala južno armado, ki se je morala urno umakniti v smeri proti Ptujski gori. Okoli poldneva pa je dobila ojačenja ter je pričela ostro ofenzivo. Po hudem boju moža do moža so potisnile južne čete »sovražnika« zopet na levi breg Drave, vendar pa je ta obranil svoje pozicije na obrežju. Južni armadi se danes še ni posrečila nobena večja akcija, ki bi bila potisnila sovražnika nazaj. Pač pa bo jutri zarana pričela odločilno ofenzivo, poskusila priti preko Drave, pognati sovražnika v beg in zavzeti Slovenske gorice. Zato mora južna armada še tekom noči pregrupirati svoje edinice, ker so sedanje pozicije sovražniku znane. Pontonirji bodo morali ponoči zgraditi most, ki naj omogoči prehod tudi artiljeriji.

Zaradi te ofenzive mora tudi poveljnik severne armade ojačiti in zavarovati svoje pozicije in se pripraviti na uspešno obrambo.

V tej situaciji se trenutno nahaja položaj obeh armad. Tekom današnjih manevrov so se posebno izkazali ptujski pontonirji, ki so v 20 minutah prepeljali 80 mož broječi leteči odred severne armade s kolesi in z vso vojno opremo na desni breg Drave niže Ptuja, kjer je voda široka 120 m in zelo deroča. Svoje delo so opravili naglo in z največjo sigurnostjo. Tekom noči bodo ptujski pontonirji pod poveljstvom majorja Šarca zgradili pontonski most.

Danes je bilo ves dan nad vse ugodno vreme. Borbe med obema armadama so bile tako živahne, da so sličile resničnim vojnim operacijam. Manevri so privabili v Ptuj in opolico mnogo prebivalstva, ki z največjim zanimanjem zasleduje potek in razvoj borb ter ne šteđi s priznanjem krepkim in postavnim fantom. Rezerve severne armade so se utaborile v Puhli, južna armada pa je koncentrirala svojo rezervo v Hajdini.

Tardieu med novinarji

Pariz, 8. okt. AA. Tardieu je bil danes gost zveze anglo-ameriškega tiska. John Pollock, podpredsednik združenja, je pozdravil Tardieuja kot enega največjih novinarjev sedanjega časa. Tardieu je odgovoril, da z veseljem vzame nase ime novinarja, obenem pa je zavrnil s skromnostjo vse pohvale, ki so mu jih izrekli anglosaksonski novinarji. Izrazil je svoje veliko obžalovanje radi propasti »R 101« in omenil, da tudi taki strašni dogodki pripomorejo utrditvi ozkih prijateljskih zvez med Francijo in Anglijo.

Rapid finalist za srednjeevropski pokal

Dunaj, 8. oktobra g. V današnji tekmi za srednjeevropski pokal, ki sta jo odigrala tukajšnji Rapid in FTC iz Budimpešte, so slavili Avstrijci visoko zmago 5:1 (5:0). Domačini so zmago zaslužili in so prekašali Madžare posebno glede hitrosti. Šele po odmoru so se Madžari deloma popravili, vendar niso mogli izravnati razlike prvega polčasa. Tekmo je sodil Danec Hansen. Navzočih je bilo 15.000

Praga, 8. oktobra h. Po telefonskem obvestilu italijanskega nogometnega saveza se je milanski klub Ambrosiana končno odločil, da bo v nedeljo nastopil v Pragi v revanžni tekmi proti Sparti v boju za srednjeevropski pokal.

Balkanske igre v Atenah

Jugoslavija se je dvignila na drugo mesto

Atene, 7. oktobra

Naša lahkoatletska reprezentanca je v ponedeljek dosegla lep uspeh. V metu diska smo zasedli prvo in drugo mesto. Dr. Narančić, ki je bil tudi lani balkanski prvak v tej disciplini, je zasedel prvo mesto z 42.57, dočim je bil Manojlović z 41.98 drugi. Tretje mesto je zasedel Rumun, četrto pa Grk. Zaradi tega uspeha so se naši izgledi zelo dvignili ter smo sedaj na drugem mestu. Vodi še vedno Grčija. Vse kaže, da bomo ohranili drugo mesto, vendar pa tudi ni izključeno, da pridemo na prvo mesto.

Tekmovanje se **nadaljuje v soboto in bo** končano v nedeljo.

Veličasten pogreb Josipa Zurca

Novo mesto, 8. oktobra

Že okoli 15. so se pričele zgrinjati množice občinstva pred hišo pokojnega Josipa Zurca, da mu izkažejo poslednjo čast. Pogrebni sprevod se je pričel pomikati iz Kandije proti šmihelskemu pokopališču točno ob 16. in so ga tvorile nepregledne množice. Prva je korakala šolska mladina, nato pa deputacije gostilničarske zadruge za novomeški okraj, zveze gostilničarskih zadrug v Ljubljani, ki sta jo zastopala gg. Kavčič in Krapež, načelstvo kandijske hranilnice z načelnikom g. Edmundom Kastelicem, novomeški Sokol z županom starosto dr. Vašičem in načelnikom Marinčkom, občinsko zastopstvo občine Šmihel-Stopiče z županom Brulcem na čelu in lepim vencem, cestni okrajni odbor za novomeški srez, red usmiljenih bratov in duhovščina. V sporedu so nosili pred krsto vse polno prekrasnih vencev. Poleg drugih so se pogreba udeležili srezki načelnik vladni svetnik Logar in glavar Krajšek z ostalimi državnimi uradniki, predsednik okrožnega sodišča dr. Polenšek ter ostali gg. sodniki, okoliški župani, učiteljstvo in razne korporacije. Navzoča sta bila tudi minister v p. dr. Kulovec ter ljubljanski podžupan prof. E. Jarc. Pri odprtem grobu so zapeli novomeški pevci ganljivo žalostinko, nakar se je od pokojnika poslovil njegov stanovski tovariš, predsednik gostilničarske zveze g. Kavčič, v imenu učiteljskega društva za novomeški okraj pa z lepim govorom predsednik g. Viktor Pirnat, ki je poveličeval pokojnikovo delo za povzdigo šolstva. Veličastni pogreb je bil dokaz, kako priljubljen je bil pokojni daleč na okrog. Novo mesto in okolica še nista videla tolike udeležbe občinstva pri kakem pogrebu.

Hmeljski trg

Žatec, 8. oktobra. h. Tendenca zelo čvrsta. Cene 360 — 660 Kč. Cene za boljše srednje vrste in prvovrstno blago so zelo čvrste.

Dunajska vremenska napoved za četrtek: Zopetno poslabšanje s padavinami in viharnimi zapadnimi vetrovi. Podnevi bo temperatura padla.

Žrebanje v drž. raz. loteriji

Poleg večjih dobitkov, ki so bili izžrebani v IV. razredu dne 6. t. m., ki smo jih priobčili že v včerajšnjem »Jutru« in »Slov. Narodu«, objavljamo še številke srečk, ki so bile kupljene pri nas in so bile izžrebane za manjše dobitke:

Din 1000 sta zadeli srečki št. 68.795 in 84.151.

Po Din 500 pa so zadele naslednje srečke št.: 8.041, 9.719, 9.721, 9.788, 16.091, 29.217, 29.256, 29.267, 29.278, 37.751, 37.781, 36.605, 38.168, 39.507, 39.561, 44.107, 44.109, 46.602, 46.639, 46.663, 47.402, 47.456, 47.489, 47.494, 48.309, 48.363, 49.475, 57.346, 58.825, 58.843, 66.439, 67.515, 68.780, 69.114, 69.155, 69.494, 72.082, 73.966, 75.004, 75.166, 75.188, 76.687, 81.281, 84.173, 87.229, 87.231, 87.244, 87.250, 87.861, 87.863, 87.869, 87.944, 89.188, 96.633, 98.161, 98.184, 98.904, 98.925, 98.964.

Prihodnji razred je poslednji razred tega kola, takozvani »milijonski«, v katerem bodo izžrebani številni veliki dobitki in premije. Našim igralcem bomo zamenjali za male dobitke izžrebane srečke, da bodo mogli nadaljevati igranje na visoke dobitke. Izžrebane srečke nam je takoj poslati v zameno.

Zadružna hranilnica r. z. z o. z., Ljubljana, Sv. Petra c. 19

Vsem sorodnikom, prijateljem in znancem javljamo tužno vest, da je naš nad vse ljubljeni oče, stari oče, tast, brat, stric, gospod

Alojzij Windischer

trgovec in posestnik

danes v sredo 8. oktobra 1930 ob pol 7. zjutraj po dolgi, mučni bolezni, previden s sv. zakramenti, v 60. letu starosti, vdano v Gospodu zaspal.

Pogreb nepozabnega pokojnika bo v petek 10. oktobra ob 4. popoldne iz hiše žalosti na mestno pokopališče.

Sv. maša zadušnica se bo darovala v tukajšnji župni cerkvi.

Dragega pokojnika priporočamo v blag spomin.

Novo mesto, 8. oktobra 1930.

MARIJA KOŠIČEK roj. WINDISCHER, hčerka. — Ing. TOŠO KOŠIČEK, zet. — MARIJAN, vnuk, in ostali sorodniki.

Naši kraji in ljudje

Na jesenskih manevrih

Ptuj, 6. oktobra.

Gremo na jesenske manevre. Točno ob 9.30 odpelje s tretjega ali četrtega tira ljubljanskega kolodvora posebni vlak. Dolg, dolg... nemara bo nad 30 vagonov. Osebnih. In za pritego še nekaj tovornih. Na te so fantje kolesarskega bataljona naložili svoja kolesa, vmes pa še nekaj težkih motornih koles s prikolicami. Celo nekakšen avto se šopiri med njimi. Polno, vse polno. Podpolkovnik Jaklič še premotri svoj vlak in vsakemu svojemu vojniku pokaže s prstom na dolgo garnituro na sosednjem tiru.

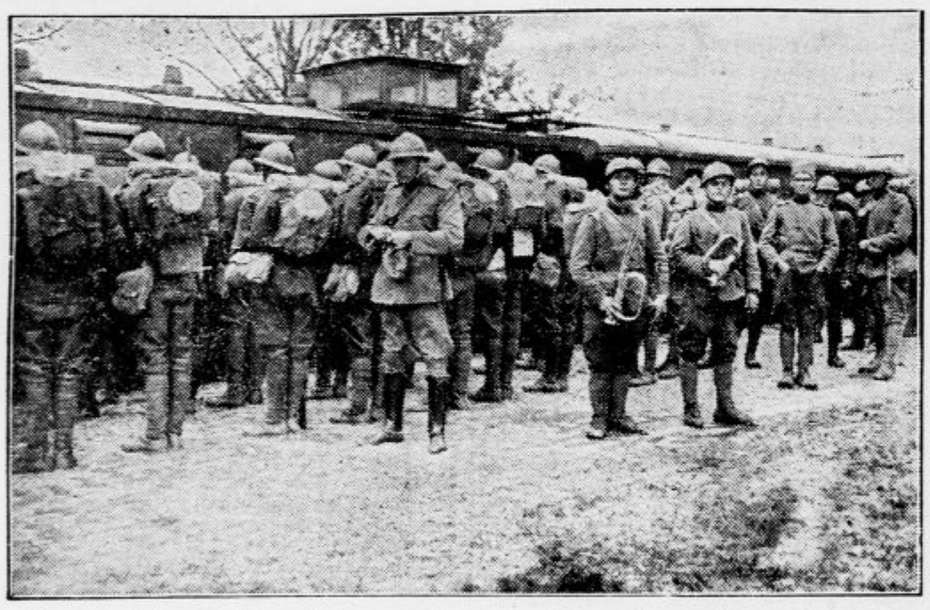

Triglavski pešpolk se izkreava iz vlaka, ki ga je popeljal na manevre

»Ali ga vidiš, neprijatelja?«

»Vidim« —

V sosedno enako dolgo sestavo osebnih vagonov se je bilo namreč istočasno vkrcalo precej moštva ljubljanske pešadije. Poveljnik mesta general Dragomir Popović še pogleduje s svojim spremstvom tam okrog, če je vse v redu, — nato je zapiskala piščalka stroja in po nekaj minutah »feršibanja« je hlapon potegnil dolgi vlak za seboj, krenil skozi dež pogumno proti Zalogu in neustrašno sekal vse brezpomembne postaje tja doli do Zidanega mosta... Monotoni takt kolesja je v nevšečnem deževnem vremenu naravnost blagovoljno vplival na živčevje naših strumnih vojščakov — in smo počasi vsi na lepem začeli dremati... Od oficirskih kupejev vse tja doli do »gulaškanonov«. — Nikar ne zamerite, če povem tako po starem in po domače, saj mi je naposled vendar bilo všeč, da se dandanašnji naši mladi vojščaki zadržujejo tako resno in v njihovih premišljevanjih zamre celo zategla pesem, dočim smo se včasih kakor opojeni vlekli za harmoniko: »Pa lejpših fantov nij na svejt — ko je ta celjski rogoment...«

Dež, dež... po kratkem postanku je za nami Zidani most in se bližamo Celju. O, Celje belo in veselo — se je v meglo odelo — mi pa gremo na manever — na manever tako tiho in obzirno kakor smo se včasi resnično vozili proti italijanski fronti. Za Celjem nas spremljajo bele, samotne hišice in nato gozdovje. Gozdovje, že orumenelo in požoltelo, da se na osojnih robočjih svetlika kakor tih požar brez plamena, — na desno plat pa še zelenijo bukve in gabri in se samujoče bele breze otožno spominjajo pomladi...

Dalje... Dalje skozi dež in naliv, ki z debelimi kapljami trka na okna. — »Pokislo vreme!« pravi častnik, moj sosed pri oknu. Moj refren: »Rega, rega, — jojmene kaj bo iz tega...« — In on: »Ta manever, to bo propisno!« Jeste!

Dekleta nam od hiš ob progi mahajo v pozdrav. Pozdravljene in zahvaljene za prijaznost! O, če ne bi lilo, bi si vse prisrčneje pogledali v oči in bi jesenske rože z dekliških gred zacvetele na naših prsih...

Poljčane... Neprijatelj (sovražnik) ostane tu. Odklopili so zadnjih deset vagonov in jih bo posebni lukamatija potegnil proti Rogatcu. V njih so momci »Triglavskega«, ki bodo jutri v sestavu »južne armade« krvoločno prodirali proti Dravi... Pa zdravi in do svidenja!... Znatno olajšan, pa vseeno še vedno dovolj dolg se žuri naš ekstrabrzec proti Pragerskemu. Vam bomo že dali! Na Pragerskem je baš dovolj časa, da nekoliko izpraznimo zalogo grozdja, sadja in zalog hrenovk — nato ubrišemo pot naravnost na desno — to se pravi: proti Ptuju. — »Aaah, dona Klara!« — je nekdo vzdihnil. Pohorje na levi v tanki megli je podobno ogromnemu kitu. Ob železnici: blatna so pota in steze. Dolga polja so namočena, da se voda staka v razorih. Ajda je večji del že požeta. Mali snopiči so kakor črni pritlikavci. Koruznica je zložena v snope. A izpod napuščev samotnih hiš se koruza oličkana sveti kakor zlato... V deževju nihče ne stopi izpod strehe, le rejene goske se šopirijo blizu gnojnic. Vsakemu svoje!... Vsa nedogledna ravan s prostranimi polji in gostimi ravninskimi gaji tone v meglo. Le na severu, tam gori za Mariborom, se svetlika en sam zlato obrobljen oblak — upanje na lepše vreme...

Ptujski grad uzremo pred nosom, zdrvimo po železnem mostu preko Drave in smo v Ptuju. Vü Ptüj! O, brez vsakih oficijelnih pozdravov izstopamo in v dežju se sem in tja razglasijo povelja. Kolesarski bataljon, ves odet v nepremočljive lodnaste pelerine, pobere svoja kolesa, konjiška artiljerija se na drugi strani perona polasti svojih lahkih topov, pešadijci odkorakajo za njimi — v dež, 32 km daleč tja v Slovenske gorice. Nekatere matere so prišle na kolodvor in s cekarji in poljubi pozdravile svoje ljube sinove — bicikliste, pa jih je bil samo ponos, a fantje so se zdravi in rdeči pod težkimi šlemi namuznili in pokazali, kakšno veselje je zanje veliki manever...

Nočevali so »sovražniki«, fantje »letečega odreda«, ki je prihrumel preko panonskih ravnin, po kozolcih in skednjih in so v noč le skrivaj plapolali njihovi večerni ognji. Daleč dalje, na južni strani Drave pa je za hribi poiskala svoja prenočišča južna armada. Komandant dravske divizijske oblasti general Sava Tripković je v spremstvu šefa štaba divizije polkovnika Miličevića in ordonančnega častnika kapetana Vizjaka prihitel na bojišče z avtom naravnost iz Ljubljane, pregledal celotno utaboritev južne armade in se nato nastanil v Ptuju, odkoder kot nadzornik celotnega manevra vršil vso inspekcijo nad operacijami »sovražne« in naše vojske.

D. R.

Zmagovalci v teniškem prvenstvu SK Ilirije

Od leve na desno: g. Kmet, gdč. Boža Šaplja, gdč. Mädi Hoffmann, inž. Novak.

V sezoni nesreč

Krško, 8. oktobra.

Skoro ne mine dan, da bi se ne zgodila kaka večja ali manjša nesreča, ki pa ji je največkrat vzrok neprevidnost. Posebno to leto beleži naš okraj nenavadno mnogo nesreč.

Pred par dnevi se je težko ponesrečil 51-letni posestnik g. Martin Božič iz Vrhulj. Ko se je odpravljal spat, je stopal po stezi ob jarku tako neprevidno, da mu je na spolzkih tleh spodrsnilo in je padel v 5 m globok jarek. Pri padcu pa ga je tako nesrečno zasukalo, da je priletel z glavo v rob skale in si prebil lobanjo. Težko ranjenega so pripeljali v krško bolnico.

V ponedeljek popoldne pa je dobila bolnica nov prirastek, to pot v osebi 67-letnega Antona Štojsa iz Studencev, ki se je ponesrečil v nedeljo zvečer, ko je lezel po lestvi na pod. Srečno je prilezel že do vrha, ko je slabo prislonjena lestva zdrknila na tla, tako da je mož v trenutku zanihal v zraku in ga je vrglo na tla. Pri tem je z vso silo priletel na drog volovske vprege in si zlomil roko v nadlehtju.

Včeraj se je na povsem nenavaden način ponesrečil tudi 15-letni pekovski vajenec A. Mustar, ki je bil poslan po vodo. Pri vodnjaku mu je spodrsnilo in padel je tako nesrečno, da ga je zagrabilo vodnjakovo kolo in ga močno porezalo po prstih leve roke. Tudi ta je našel pribežališče v bolnici, kjer so mu roko obvezali in ga nato odpustili.

Obširno smo že poročali o ciganskih sleparijah v okraju in da se je zaradi navzočnosti ciganov povečala tudi bojazen ljudi do pretiranosti ter jih dovedla v nesrečo.

To nam izpričuje dogodek, ki se je pripetil pred nekaj dnevi v Veliki vasi pri Leskovcu. Posestnik A. M. iz Velike vasi je na sejmu prodal telico za 1500 Din. Ker je imel obilo posla v vinogradu, je izročil izkupiček ženi z naročilom, naj ga dobro shrani zaradi ciganov, ki so tiste dni taborili v vasi. Mož se je bal, da ne bi kdo v odsotnosti domačih prišel skozi okno v hišo in staknil denar. Imeli so navado shranjevati denar v zaklenjenem kovčegu. To pot pa je skrbna ženica vseh 1500 Din shranila v pečico štedilnika in nato odšla za možem v vinograd. V težkem in trudapolnem delu sta bila na denar čisto pozabila in ko sta se trudna in vsa zbita vrnila iz vinograda zvečer domov, je žena pripravila še večerjo, nakar sta odšla k počitku. Naslednje jutro jo je mož vprašal, ali je denar dobro shranjen. Takrat se je žena domislila denarja, ki ga je shranila v štedilniku. Vsa preplašena in polna slabih slutenj je pogledala v pečico, kjer pa je od tisočaka in stotakov zagledala le žalostne ostanke. Samo nekaj robov je še ostalo, toliko, da so se po njih lahko spoznali bankovci, vse ostalo je izoglenelo. Spustila se je v glasan jok in mož se je z ostanki napotil v občinsko hranilnico v Krškem. Tam so mu povedali, kaj je treba napraviti, da prejme za obžgan denar vsaj delno povračilo.

Podeželsko ljudstvo se kaj rado izogiba hranilnicam in se večinoma poslužuje pri shranjevanju denarja uprav čudnih navad. Ta primer bo marsikoga poučil, da je najvarnejše, ako se prihranki vlagajo v hranilnico. Glavnica pridobi na obrestih, vlagatelj pa je rešen večne skrbi, ima pa denar kljub temu vedno na razpolago. Naj ljudje vendar opustijo tiste navade, da spravljajo denar v mernik ali skrinjo med žito, ker se tudi tam najdejo nepoklicani gostje, ki poleg žita načenjajo tudi bankovce.

Čuden udarec strele

Kočevje, 8. oktobra.

V ponedeljek zvečer je divjala nad Kočevjem in okolico silna nevihta z nalivi. Vse ulice so bile preplavljene, vmes pa je bliskalo in grmelo, da je bilo groza. Okoli pol 20. se je stresla zemlja od silnega treska. Treščilo je v hišo posestnika Lojzeta Žagarja v Gorenji vasi nad Staro cerkvijo. Udarec strele je bil čudovit in po srečnem naključju ni napravil večje škode.

Strela je udarila skozi leseno streho, šla najprej po tramu, ki ga je obžgala in razklala, do poda, kjer je bilo nekaj suhega koruznega listja, ki se je takoj vnelo. Baš tedaj, ko je treščilo, je bil na podstrešju sin, ki je ogenj takoj pogasil. Lahko bi zgorela hiša in morda še precejšen del vasi. Skozi pod je udarila iskra na zunanjo stran zidu, se skrila pod ometom, prišla zopet na dan in končno udarila skozi luknjo, ki jo je napravila v zidu, v sobo, ravno nad oknom. Tu so jo za trenutek opazili na železnem kavlju, s katerim je bilo okno zaprto. Kavelj se je spremenil v veliko žarečo kroglo, iz katere so letele iskre na vse strani. Kavelj se je ves stopil. Od kavlja je udarila iskra na podboj in skozi zid v zemljo. Vso njeno pot so kazale na zidu okajene razpoke. Stanovalcem se ni ničesar zgodilo, dasi je bila družina polnoštevilno zbrana v sobi. Po pravem čudežu je ostalo nepoškodovano tudi dete, ki je ležalo v zibelki komaj pol metra od žarečega kavlja. Tudi materijelne škode ni bilo nobene. Družina je prestala samo dosti strahu.

Avtobusna nesreča

Kranj, 8. oktobra.

Avtoprometna družba Paar-Štravs ima na razpolago več avtobusov, ki vzdržujejo zveze na razne strani. Družba ima tudi rezervni voz, ki je vozil na progi Kranj—Jezersko. Ker pa zadnje dni motor ni dobro funkcijoniral, so oddali ta voz v popravilo ključavničarskemu mojstru Markiču.

Danes zjutraj okoli 9. je hotel mojstrov sin Franc Markič voz preizkusiti, dasi so ga opozorili, da avtobus ni avtomobil in na ga lahko kdo naznani, ker nima voznega izpita. Voz je drčal po poti proti Naklem. Ker je cesta tu ravna, je hotel vozač dokazati, da je voz dobro popravil in da zna voziti tudi brez izpita. Poskušal je doseči največjo brzino. Približno 3 km iz Kranja, pred nakelskim klancem, pa se je pripetila nesreča, ker se je vozač hotel izogniti brzojavnemu drogu in obrnil pri tem krmilo preveč na desno. Avtobus je zavozil na travnik, kjer se je na mokrih tleh prevrnil. Markič je zletel preko volana skozi šipo in trčil ob hladilnik. Močno se je poškodoval na glavi in nogah. Tudi spremljevalec, ki je sedel v vozu, se je od razbite šipe obrezal na glavi, rokah in nogah. Ponesrečenema je nudil prvo pomoč dr. Berič.

Avtobus je popolnoma razbit, motor sam pa nepoškodovan. Škoda se ceni na 30.000 dinarjev in bo sodnija odločila, kdo jo bo trpel.

Tragedija izgubljenca

Ljubljana, 8. oktobra.

Miloš M., čokati in tolsti mladenič okroglih lic, nekoliko bedastega izraza, je Ljubljančanom dobro znan. Fant je sicer šele 24 let star, pa mu pošteno delo smrdi. Poleti pohajkuje v Tivoliju in poseda na klopicah v Zvezdi, pozimi pa se greje v mestni ogrejevalnici z drugimi brezposelnimi in potepuhi vred. Miloš zatrjuje, da ne more delati, češ da se je nekoč med delom zastrupil in da ima zastrupljen ves organizem. Mogoče je to res, mogoče je pa tudi res, da se je fant že tako navadil brezdelja in pohajkovanja, da je od tega zastrupljen. Preživljal se je deloma z beračenjem, deloma ga podpirajo svojci, ki bi ga sicer tudi lahko preskrbeli, kajti rodbina je kolikor toliko premožna. No, kljub temu je treba priznati, da Miloš ni preveč nadležen.

Sicer je pa z izgubljencem precejšen križ. Policija ne ve, kam bi z njim, v bolnici ga tudi nočejo, dela se ne loti in zatorej mu ne preostane drugega kakor pohajkovati. Toda tudi pohajkovanje ima svoje slabe strani. Miloš je že večkrat pošteno stradal in vsega sestradanega so ga morali prepeljati v bolnico, da se je okrepčal. Tudi včeraj se je pripetil tak primer, vse pa kaže, da gre za resnejšo zadevo in tudi ni izključeno, da si je morda fant v obupu hotel končati življenje. Popoldne okoli 17. je bila rešilna postaja obveščena, da leži na dvorišču gostilne »Novi svet« neki stokajoči moški. Baje je ležal že tam vse popoldne. Člani rešilne postaje so ugotovili, da imajo opravka z Milošem M., videli so, da gre za težji primer in so ga zato z rešilnim avtom prepeljali v bolnico. Kakor poročajo iz bolnice, je njegovo stanje zelo kritično. Baje je Miloš pil neko jedko tekočino.

Strelske tekme v Kranju

V nedeljo 5. t. m. se je končno le vršila otvoritev težko pričakovanega strelišča. Dasiravno je deževje zadnje dni nekoliko nagajalo, vendar je bilo strelišče v soboto dogotovljeno, kar je za sluga nekaterih agilnih članov.

Točno ob 10. so prišli na strelišče g.: častni predsednik g. Josip vitez Pogačnik, zastopnik komandanta Dravske divizijske oblasti polkovnik g. Ljuba Novaković, srez. načelnika, svetnik g. Jos Žnidaršič in dr. Zobec, župan g. Ciril Pirc, predsednik strel. družine in SLD g. dr. Igo Janc ter ostali odborniki in člani družine. Po blagoslovitvi, katero je opravil g. župnik iz Naklega, so se vršili govori, prepleteni z vzklikanjem Nj. Vel. kralju in prestolonasledniku Petru. Nato je predsednik prečital udanostne brzojavke, ki so bile odposlane Nj. Vel. kralju, predsedniku vlade g. Živkoviću in vojnemu ministru g. Hadžiću. Takoj nato je bil oddan otvoritveni strel v častno, spominsko tarčo in pričela se je strelska tekma.

Rezultati so: Naslov »Prvak strelcev Gorenjske« si je priboril g. Ciril Jelenc iz Kranja s 67 točkami in krasno darilo: Hamerlles dvocevko, darilo tvrdke Janko Mišič.

Na vojaški tarči na 200 m so dobili darila in priznanice: I. darilo Rozman Franc, Kranj, 40 točk; II. darilo Markič A., Strahinj, 40 točk; III. darilo Kramaršič Edo, Kranj, 38 točk.

Lovsko streljanje na 100 korakov, 20 krožna tarča, dosegljivih točk 100: I. darilo Smole Avgust, Kranj, 89 točk; II. darilo pukov. Novaković Ljubo, Ljubljana, 87 točk.

»Srnjak« na 100 korakov, dosegljivih točk 60: I. darilo: Smole Avgust, Kranj, 59 točk; II. darilo pukov. Novaković Ljubo, Ljubljana 59 točk; III. darilo Omerza Viktor, Kranj, 57 točk.

Na asfaltne golobe: I. darilo Rozman Fr., Kranj, 70 odst., II. darilo Mišič Janko, Kranj, 70 odst., III. darilo dr. Gukler, Kranj, 60 odst.

Malokalibersko streljanje (Dame) 100 točk: I. darilo gospa Juvančič Pavla, Kranj, 98 točk; II. darilo gdč. Šumi Iva, Kranj, 92 točk; III. darilo gospa Ham Ljudmila, Kranj, 92 točk.

Gospodje: I. darilo Kramaršič Edo, Kranj, 96 točk; II. darilo Smole Avgust, Kranj, 94 točk; III. darilo Držaj Rudolf, Ljubljana, 92 točk. — Streljalo je 363 strelcev.

Nepozaben in pretresljiv je slavni pevec Broadwaya, znan iz velefilma »Singing Fool«

Al Jolson

v svojem najnovejšem filmu lepih popevk, smeha in solz.

Smej se in plakaj

Sodeluje tudi mali »Sonny Boy«, v tem filmu imenovan »Little Pal«.

Danes ob 4., ¼8 in ¼10 uri!

Elitni kino Matica
Telefon 2124

KULTURNI PREGLED

Repertoarji

LJUBLJANSKA DRAMA.
Začetek ob 20.

Četrtek, 9.: zaprto.
Petek, 10.: Sen kresne noči. E.
Sobota, 11.: Kraljična Haris. Premijera. D.
Nedelja, 12.: Mladoletje. Izven.
Ponedeljek, 13.: Sen kresne noči. C.
Torek, 14.: zaprto.

LJUBLJANSKA OPERA.
Začetek ob 20.

Četrtek, 9.: Knez Igor. C.
Petek, 10.: zaprto.
Sobota, 11.: Dolarska princesa. Opereta. Ljudska predstava po znižanih cenah. Izven.
Nedelja, 12.: Evgenij Onjegin. Gostuje ga. Zlata Gjungjenac. Ljudska predstava po znižanih cenah. Izven
Ponedeljek, 13.: zaprto.
Torek, 14.: Madame Butterfly. Gostuje ga. Zlata Gjungjenac. B

MARIBORSKO GLEDALIŠČE.
Začetek ob 20.

Četrtek, 9.: Sveti plamen. C. Premijera.

Cerkven koncert v Ljubljani

Pevsko društvo »Ljubljana« je priredilo pretekli ponedeljek v ljubljanski stolnici svoj prvi letošnji koncert s cerkvenim sporedom. Pri koncertu sta sodelovala — poleg mešanega zbora »Ljubljane«, ki ga je vodil dr. Dolinar — tudi mons. St. Premrl pri orglah ter tenorist g. Gostič kot solist. Spored je obsegal 12 točk; pet za zbor, šest za orgle in en samospev s spremljavo orgel. Uvodno besedo je govoril g. dr. Kimovec. Prvi točki sem žal radi drugostrane zaposlenosti zamudil. Pevovodja dr. Dolinar si je za uvod izbral kaj trd oreh za vsak, še tako preizkušen zbor, namreč Palestrino. Velemojstru Orlandu Lassu je bil posvečen levji del sporeda z oddelki iz V. spokornega psalma. Te povečini akordične skladbe zahtevajo popolno uravnovešenost v posameznih zborovih skupinah, da vplivajo z ono elementarno mogočnostjo, ki jim je lastna. Mešani zbor »Ljubljane«, ki se je lotil te težke naloge, je sicer svojo preizkušnjo že častno prestal na dosedanjih svojih koncertih, vendar prevladujejo v njem moški glasovi, katerim nasproti so ženski šibkejši. Najmanj je bilo to opaziti pri Adamičevi »Jutranji pesmi« (ki je bila zame novost), in Springerjevem »Večeru na Golgoti«. V ostalem so bile skladbe lepo in precizno naštudirane, le intonacija ni bila vseskozi vzorna, kar pa gre morda tudi na rovaš neugodnim akustičnim razmeram v cerkvi.

Vmesne orgelske točke je izvajal mons. Stanko Premrl z njemu lastno virtuoznostjo in poglobljenostjo. Posebno zanimiva je bila Nowowiejskega »Dumka«, dasi se mi zdi, da tovrstne karakterne skladbe ne ustrezajo docela značaju orgel, čeprav so morda namenjene temu instrumentu. Orgelskemu slogu se podajo ponajveč skladbe asketskega, kontrapunktičnega značaja, medtem ko je »Dumka« z njeno zemeljsko vezanostjo prej slika iz narodnega življenja nego vzneseno, religiozno delo. Sicer je pa umetnost izvajalca zabrisala to diskrepanco, ki je morda pikolovska.

Kot solist je nastopil operni tenorist g. Gostič ter mnogo dvignil vtis koncerta s svojim svežim, lahnim glasom. Zapel je dve kitici Henschlove »Jutranje himne« ob spremljavi orgel in tenorski solo v Springerjevem »Večeru na Golgoti«. Spored je zaključila Gollerjeva himna »Jubilate Deo«.

L. M. S.

»Srce in vojna« se imenuje nova drama znanega češkega pisatelja Rudolfa Medka, čigar »Polkovnik Švec« je imel ogromen uspeh. Krstna predstava bo v Narodnem gledališču v Pragi.

Domače vesti

* **Imenovanja v vojni službi.** Imenovani so: sanitetni podpolkovnik dr. Lujo Debeljak za vršilca dolžnosti šefa veneričnega oddelka dravske stalne vojne bolnice v Ljubljani poleg redne dolžnosti; artiljerijski kapetan 1. razreda Branko Tominšek za vršilca dolžnosti komandanta 3. divizijona 14. artiljerijskega polka; kapetan bojnega broda Dragotin Valušnik za komandanta kr. broda »Zmaj« poleg redne dolžnosti; kapetan korvete Anton Klinar za vršilca dolžnosti načelnika adjutantskega oddelka komande mornarice; za artiljerijske kapetane 2. razreda pa Milan Prosen, Ernest Peterlin, Slavko Par, Oton Čuš in Maksimilijan Makovec.

* **Izprememe v državni službi.** Premeščena sta višja veterinarska pristava: Maks Šibar iz Sokobanje v Kovčevje, Viktor de Gleria pa iz Kočevja v Ljubljano. Poštni uradnik Adolf Kosi v Mariboru je trajno upokojen. Franjo Lah je imenovan za glavnega katastrskega manipulanta v Mariboru.

* **»Službeni list Dravske banovine«** objavija v 30. številki med drugim: zakon o državni brambi; uredbo o sestavi zdravniške komisije; pravilnik za polaganje državnega strokovnega izpita uradnikov resora ministrstva za socialno politiko in narodno zdravje ter pravilnik zdravstvenega doma v Rogatcu.

* **Glavna skupščina Jugoslovenske ženske zveze.** Kakor smo že omenili, bo v dneh 12. do 15. t. m v Zagrebu IX. redna glavna skupščina Jugoslovenske ženske zveze. Glavna snov obravnav: Udeležba žene v ekonomskem in kulturnem dviganju našega naroda. Zborovanje, ki se bo vršilo v dvorani Hrvatskega glasbenega zavoda, bo otvorjeno v nedeljo ob 10. dopoldne. Popoldne bo izlet v Šestine in Remete (zbirališče ob 13. na Zrinjskem trgu). V naslednjih dneh pa se bo zborovanje nadaljevalo v dvorani Novinarskega doma. Na dnevnem redu bodo med drugimi: poročila o važnosti delovanja v vasi, o higijenskem delovanju med ljudstvom, o organizaciji gospodinj in njihovih pomočnic na ekonomski, a ne na strankarski podlagi (poročala bo gospa Minka Govekarjeva), o domači ženski industriji ter o razvijanju socijalne zavesti za javno življenje, nazadnje volitve in določitev kraja za prihodnjo skupščino.

* **Za Puncerjev spomenik,** ki bo odkrit v nedeljo 19. t. m. na pokopališču v Braslovčah, je darovala celjska mestna občina 500 Din, za katere se ji pripravljalni odbor iskreno zahvaljuje. Kakor smo že poročali, je tudi mariborska občina darovala za spomenik 1000 Din, od ljubljanske mestne občine pa odbor doslej na svojo zadevno prošnjo še ni prejel nobenega odgovora. Vendar pa upa, da se bo tudi Ljubljana s primernim zneskom oddolžila veliki žrtvi pokojnega borca za osvobojenje Korotana Srečka Puncerja.

* **20.000 nas bo letos Vodnikarjev!** Dosedaj presega število 19.000. Kakor vsako leto, nastaja naval šele zadnje tedne, ko družba ne more vsem več ustreči. Mislimo, da je čast za vsakega Slovenca biti med temi 20.000! In da je vsak član dolžan množiti število članov te lepe kulturne organizacije.

* **Nov tip našega vojnega šolskega aviona.** Komanda našega vojnega zrakoplovstva je odkupila avijon (šolski prototip), ki ga je nedavno konstruiral inženjer Sia Milutinović. Avijon je prideljen vojni pilotski šoli v Novem Sadu zaradi nadaljnjega preizkušanja.

* **Nenadni silni izbruhi na solncu (pege).** Od g. T. iz Kamnika smo prejeli: Maksimum solnčnih peg je prekoračen ter se polagoma približujemo minimu. Te dni pa se je nenadoma vznemirila solnčna površina, pojavila se je mogočna skupina peg. Solnčni cikloni se raztezajo na površini nad 10 milijard kvadratnih kilometrov. Najačji vpliv teh solnčnih ciklonov se more pojaviti od 11. t. m.

* **Muzej kralja Aleksandra** se bo zgradil v Zagrebu na Strossmajerjevem trgu, kjer se sedaj nahaja poslopje kemičnega instituta. Gradbeni stroški so preračunani na okroglo 20 milijonov dinarjev. Akcijo vodi ban dr. Šilović.

* **Živahno zanimanje za Sv. Planino pri Zagorju.** Sv. Planina nad Zagorjem je posebno v jesenski sezoni priljubljena tako v naših krogih kakor tudi v zagrebških planinarskih krogih. V nedeljo 5. t. m. je bilo gori precej planinarjev iz Zagorja, Litije in Ljubljane, iz Zagreba pa so pohiteli na Sv. Planino člani HPD »Sljeme«. Za prihodnjo nedeljo je napovedan skupni izlet HDP »Runolist«, ki ga bo povedel v Zasavje predsednik g. Peter Došek. Runolistovci se bodo udeležili izleta na čelu s tamburaškim zborom. V nedeljo obeta biti na Sv. Planini prav prijetno, na kar opozarjamo tudi naše izletnike.

KINO IDEAL

Samo še danes ob 4., pol 8. in 9.

John Gilbert

v najnovejšem filmu

Žene Erwina Reinerja

(Vražja maska)

* **Smrtna kosa.** V Novem mestu je umrl v 60 letu starosti g. Alojzij Windischer trgovec in posestnik. Pogreb bo jutri v petek ob 16. za mestno pokopališče. Pokojniku blag spomin, žalujočim naše sožalje!

* **Planinarji, obiskujte Golico!** Spodnja koča na Golici bo še odprta do vključenega 15. t. m. in bo oskrbovana še nadalje ob lepem vremenu ob nedeljah in praznikih ter dnevih pred nedeljami in prazniki.

* **Trgatev v Slovenskih goricah.** Pišejo nam: Še nekaj dni in številni klopotci bodo končali svoje monotne pesmi. Zadnji dnevi so vplivali zelo kvarno na zorenje. Grozdje je začelo gniti, zaradi česar so mnogi vinogradniki opravili trgatev predčasno. Nagnito grozdje se je deloma že podbralo. Vreme se je zadnje dni obrnilo na bolje in upati je, da se bo grozdje še dobro osladilo. Ne samo kvantitativno, temveč tudi kvalitativno se obeta še precej dobra trgatev, saj ima celo podbiranec do 17 stopinj sladkorja, ranina pa do 21. Povpraševanje po vinskem moštu je slabo, ker je še precej zalog starih vin. Cene so nepovoljne.

* **Jugoslovenska gasilska zveza Ljubljana** objavlja: Na podlagi soglasnega sklepa starešinske seje od 4. t. m. je prenehalo s tem dnem delovanje kongresnega odbora JGZ Ljubljana in vseh njegovih odsekov, ker je ta dan zaključil finančni odsek svoje račune. Odslej sprejema vse zadevne dopise, nanašajoče se na bivši kongresni odbor, predsedstvo JGZ Ljubljana.

* **Nameščensko pravo.** Zveza društev privatnih nameščencev sporoča, da dr. Bajićevega »Nameščenskega prava« zaradi majhne naklade ne bo pošiljala brez naročila, temveč naj spis naročijo interesenti pri Tiskovni zadrugi v Ljubljani ali pa pri Zvezi društev privatnih nameščencev.

* **Lov občine Križe se bo oddal v zakup na javni dražbi** v občinski pisarni v Tržiču 20. novembra ob 10. za dobo 4 let in 4 mesecev (od 1. decembra letos do 31. marca 1935). Zakupni in dražbeni pogoji so na vpogled ob uradnih urah v uradu sreskega načelstva v Kranju.

* **Cvet jablane,** ki je bil utrgan pri razvalinah vuzeniškega gradu, nam je poslala ga. Ivanka Vidmarjeva. Tam od Št. Ilja v Slov. goricah pa smo prejeli od podpreglednika finančne kontrole g. Jakoba Krapuška škatlo jagod, ki jih je nabral ob državni meji.

Šlezijski premog

naročajte dokler traja zaloga, pri

Ilirija Dunajska c. 46

Telefon 28-20 13487

* **Življenje 115letnega starca.** V vasi Nočaju pri Podravski Mitrovici živi v hiši svojega zeta 115letni Petar Glišić. V njegovi sobici se nahajajo samo miza, mala svetiljka, ognjišče in postelj, na kateri leži 115letni starec. Že Mil. Obrenoviću je služil kot vojak. Imel je sedem otrok, a vsi so pomrli pred njim. Mož ima kljub visoki starosti dober tek in vstane dvakrat ponoči, da kaj zaužije; vidi pa slabo in tudi sluh mu peša. Navadno sedi na svoji postelji, iz sobe pa gre le redkokdaj. Na vprašanje nekega novinarja, ali bi rad še dolgo živel, je odgovoril: »Vsaj tako dolgo še, da omožim najmaljšo pravnukinjo!« Pri tem je pokazal na leto dni staro dekletce, ki jo je pestovala njegova prasinaha.

* **Potresni sunki v Sarajevu.** V torek ponoči je Sarajevčane prebudil iz spanja potres v neposredni okolici. Čutili so se štirje zaporedni sunki. Škode ni bilo. Potres je bil tektonske prirode.

Najbolj pošteno

Vas postreže z zimskimi oblačili

J. Maček

Ljubljana, Aleksandrova cesta 12

* **Iz sodne blagajne odnesel 100.000 Din.** Novosadska policija je te dni izpustila iz zapora 25letnega Jovana Maleševića, ki je bil obsojen na 20 dni zapora. Čim je bil izpuščen, je dobil poziv, naj se kot priča zglasi pri okrajnem sodišču v Irigu. Povpraševal je po sobah urada in naletel v sodno blagajno, kjer se je vršila škontracija. Uradniki in funkcijonarji se zanj niso zmenili, in to tem manj, ker je bil dostojno oblečen. V momentu, ko so funkcijonarji stopili v drugo sobo, je Malešević ostal sam, pograbil z mize nekoliko zvezkov preštetih bankovcev in jo naglo odkuril. Ko se je komisija vrnila v sobo in opazila tatvino, je nastala velika razburjenost. Orožniki so hiteli na vse strani, a za Maleševićem ni bilo sledu.

* **Danes je izšla nova številka »Romana«.** V trafikah po 2 Din. Četrtletna naročnina 20 Din.

ITO — zobna pasta najboljša !

Iz Ljubljane

u— **»Železna maska«, nadaljevanje »Treh mušketirjev« v kinu Idealu.** V petek 10. t. m. bo predvajala ZKD v kinu Idealu znameniti film **»Železna maska«.** Ta film je izdelan istotako po Dumasovem romanu in predstavlja nadaljevanje prejšnji teden s tolikim uspehom predvajanih »Treh mušketirjev«. Tudi v tem filmu igra glavno vlogo znani Douglas Fairbanks. Film je izredno napet in zasluži vso pozornost našega občinstva. Predstave v petek ob 4., pol 8. in 9. zvečer. V soboto ob pol 3. popoldne in v nedeljo ob 11. dopoldne se bo film predvajal zaradi obširnejše dvorane v Elitnem kinu Matici.

u— **Uspela sokolska prireditev v Mostah.** »Sestrin varuh«, trodejanka Manice Komanove, je žela v nedeljo na odru Sokola v Mostah lep uspeh. Uvodni govor o pomenu sokolske vzgoje naraščaja je zaključil govornik g. Pavšič s pozdravom na starosto SKJ prestolonaslednika Petra. Domači pevski zbor je pod vodstvom g. Rupnika zapel še tri pesmi. Igrica sama ni dolga, a je prav ljubka. Otroci so bili svoji nalogi kos, zlasti obe deklici, ki sta že pri uvodni deklaraciji pokazali svojo sposobnost, sta se prav prijetno uveljavljali. Navzoči avtorici je bil poklonjen med splošnim aplavzom lep šopek, za katerega se je Komanova v prisrčnih besedah zahvalila.

u— **Iz gledališča.** Druga repriza Shakespearejeve komedije »Sen kresne noči« v ljubljanski drami bo jutri 10. t. m. v premijerski zasedbi. Pri predstavi bosta sodelovala baletni zbor in muzika dravske divizije. Za abonma E. V soboto 11. t. m. bo igrana četrta premijera v letošnji sezoni v naši drami. Uprizori se »Kraljična Haris«, ki jo je napisal pokojni pisatelj Anton Leskovec. Sabino bo igrala Nablocka, gospo Osojnikovo Medvedova, gospo Isteničevo Marija Vera, Heleno Polajnarjevo Boltarjeva, Jošta Osojnika Levar, Kneza Skrbinšek, Polajnarja Železnik. Režijo tega dela ima France Lipah. Premijera bo za red D. — Borodinov »Knez Igor«, s katerim se je otvorila letošnja operna sezona, je dosegel pri otvoritveni predstavi največji uspeh. Drevi bo prva repriza. Važno vlogo v tem delu ima tudi balet, ki s svojimi originalnimi plesi izredno ugaja. Predstava za red C. »Dolarska princesa« se ponovi prvič v letošnji sezoni v soboto kot ljudska predstava pri znižanih cenah. Prihodnjo nedeljo in torek nastopi v naši operi kot gost članica beograjske opere Zlata Gjungjenac-Gavellova. V nedeljo bo nastopila v Čajkovskega operi »Evgenij Onjegin«, v torek pa bo pela naslovno partijo Puccinijeve opere »Madame Butterfly«. — Vse posetnike gledališča opozarjamo na izišle številke »Gledališkega lista«. Za dramo so izišli listi: »Sen kresne noči«, »Pravljica o rajski ptici«, »Mladoletje« in v soboto zjutraj izide »Kraljična Haris«. Za opero pa je izšel list »Knez Igor«, »Vesela vojna« in ponatis lanskega »Gledališkega lista za »Lohengrina«. Prihodnji operni »Gledališki list« izide za premijero Verdijeve opere »Moč usode.«.

Obleke za gospode

površniki, trenchcoati v največji izberi in poceni pri tvrdki

Fran Lukič, Stritarjeva ul.

Kupujte samo

PENKALA BATERIJE

ker gorè najdalje! 300

NE POZABI

si ogledati bogato zalogo razne kuhinjske posode, katero ti nudi najugodneje tvrdka z železnino

STANKO FLORJANČIČ

LJUBLJANA, 13322

SV. PETRA CESTA ŠTEV. 35.

Avtobusna proga Novo mesto — Krško.

Na željo občinstva se spremeni vozni red v toliko, da odhaja avtobus počenši 10. t. m. iz Novega mesta ob 12. uri in prihaja v Krško ob 14. uri ter ima zvezo za Zidani most in Zagreb. Drugače ostane vozni red neizpremenjen.

AVTO-PODJETJE KOS, Novo mesto.

Novo mesto, 7. oktobra 1930. 14288

u— **Sokol I. Tabor vabi člane in članice,** ki so bili po pravilih sprejeti na šestmesečno poskusno dobo da prisostvujejo zanje obveznim predavanjem, ki se bodo vršila letos v okviru društvenega vaditeljskega tečaja na Taboru (vhod z Vrhovčeve ulice) in sicer na nedelje 12. in 26. t. m. ter 2. in 9. novembra, vselej dopoldne. Prvi predavanji bosta v nedeljo 12. t. m.: od pol 9. do 9. otvoritveni govor in od 9 do 10. predavanje o sokolski ideji. Naslov in čas ostalih predavanj bosta vselej pravočasno javljena. Po preteku šestmesečne poskusne dobe bodo naposled sprejeti in zaobljubljeni samo oni novi člani, ki bodo obiskovali predpisana predavanja.

u— **Komorni koncert čelista Pavla Grümmerja in pianista Aleksandra Čerepnina,** ki se je imel vršiti v petek 10. t. m., je preložen na petek 17. t. m. Prosimo, da občinstvo to upošteva. Vstopnice, ki so bile kupljene za petek 10. t. m., veljajo za petek 17. t. m. Program isti kakor je bil že naznanjen.

u— **Dijaki iz Vinkovcev v Ljubljani.** Včeraj popoldne je prispelo v Ljubljano 40 dijakov VII. razreda gimnazije v Vinkovcih. Dijaki so napravili ekskurzijo na Bled in se na povratku ustavili v Ljubljani, kjer so si ogledali razne zanimivosti mesta. Zvečer so dijaki, ki so bili pod vodstvom profesorja, zopet odpotovali.

u— **Javna knjižnica Čitalnice v Šiški** posluje vsak torek, četrtek in soboto od 6. do 8. zvečer. Nabavila si je zopet večje število novih zanimivih knjig. Knjige si more izposoditi vsak, ali je član Čitalnice ali ne.

u— **Ljubljanske pevce** prosi župna uprava, da pridejo danes v četrtek k vaji moškega zbora, jutri v petek pa k vaji mešanega zbora v dvorano Glasbene Matice, obakrat ob 20.

u— **Akademski pevski zbor vabi** vse, ki so že in še nameravajo pristopiti k zboru, da pridejo v četrtek ob 20. k vaji. Redne vaje bodo od ponedeljka dalje ob ponedeljkih in četrtkih.

u— **Plesne vaje JNAD »Jadrana«** bodo ob torkih v veliki dvorani »Kazine«. Vabila smo že razposlali. Ker pa smo imeli zelo pomanjkljiv imenik, naj cenjene dame, ki niso prejele vabila, blagovolijo oprostiti. Prosimo jih, da takoj reklamirajo vabila v JNAD »Jadran«, Tomanova 3 ustmeno, pismeno ali telefonično (tel. 2974). Otvoritev plesnih vaj bo v torek 14. t. m. ob pol 20. v Kazini.

u— **Plesna vaja družabnega odseka ZPNJ** bo drevi v veliki dvorani hotela Uniona ob 20. uri.

u— **Plesni odsek Atene** naznanja, da se otvorijo v beli dvorani Uniona z današnjim dnem otroški in naraščajski ritmični tečaji in plesni tečaj za naraščaj (same deklice). Obenem se bodo sprejemali novi priglasi od 16. do 20. ure.

u— **Otvoritveni plesni večer z revijo vseh letošnjih novosti** priredi v **soboto 11. t. m.** v veliki dvorani Kazine plesni mojster g. Jenko **kot oficijelno otvoritev** svojih plesnih tečajev. Vabljeni vsi ljubitelji družabnega plesa. **Plesna šola** ima letos svoje prostore v krasni **balkonski dvorani Kazine (Zvezda),** kjer bo od 11. t. m. dalje pouk in vpisovanje za posameznike, zaključene družbe in tečaje. Za **študente(tke) znižana članarina.**

u— **Konj podrl dva kolesarja.** Čudna nesreča se je pripetila v nedeljo popoldne v Skaručni. Brata Ivan in Josip Pipan sta se s kolesi v nedeljo okoli 17. po državni cesti vračala skozi Skaručno proti Ljubljani. Na vrtu posestnice Frančiške Žganjarjeve v Skaručni so domači otroci preganjali konja, ki je nenadoma ušel na cesto ter podrl oba kolesarja, ki sta padla v blato. Josip Pipan je imel nahrbtnik, v katerem je bilo okoli 30 jajc in nekaj gob. Seveda so se jajca razbila. Pipanova sta si pri padcu tudi raztrgala obleki in pokvarila kolesi. Kakor je prijavil Josip Pipan, ima na obleki 1200 Din škode. Prav tako škodo ima tudi njegov brat.

u— **Če kolesar predolgo ostane v gostilni.** Čevljarski pomočnik Josip Jarc je bil v neki gostilni. Svoje kolo je pustil kar pred lokalom in nanj pozabil. Podjeten tat je izkoristil njegovo pozabljivost in mu kolo odpeljal.

u— **Dve tatvini.** V predsobo stanovanja brivskega mojstra Engelberta Franchettija v Šubičevi ulici se je te dni nekdo splazil in odnesel njegovemu sinu Viliju 2000 Din vreden plašč. — V Linhartovi ulici popravljajo cesto, oziroma kopljejo jarek. Zato mestoma prehod ni dovoljen in na cesti je napravljena pregrada. Toda podjetnim tatovom je bila včeraj ponoči tudi ta na poti, kajti odnesli so jo in napravili občini 30 Din škode.

u— **Dr. France Pavločič,** specijalist za zobne in ustne bolezni, ordinira vsak delavnik od 8. do 12. in od 15. do 18. v Pražakovi ulici 8 (ogelna rumeno-modra hiša), I. nadstropje.

u— **Najboljši in najcenejši čevlji vseh** vrst, moški, ženski in otroški, se dobe le v trgovini ŽIBERT, Prešernova ulica.

Iz Celja

e— **Celjani, počastite spomin pokojnih borcev za svobodo! Udeležite se jutri polnoštevilno maše zadušnice za padle junake, ki so položili svoje mlado življenje za osvobojenje slovenskega Korotana. Maša bo v župni cerkvi ob pol 8.**

e— **Odkritje nagrobnega spomenika učitelju Zdolšku.** Kakor smo že včeraj poročali, bo v soboto zjutraj ob pol 8. maša zadušnica za pokojnim učiteljem Antonom Zdolškom v cerkvi sv. Duha. Takoj po maši bo odhod na okoliško pokopališče, kjer bo na pokojnikovem grobu odkrit spomenik, ki mu ga je postavila rodbina Stantejeva. Vabljeni so poleg pokojnikovih tovarišev zlasti tudi lovski, ribiški in planinski tovariši pokojnika.

e— **Iz sokolskega društva.** Za padle koroške bojevnike bo v petek 10. t. m. ob 7.30 zjutraj v župni cerkvi sv. Danijela darovana maša zadušnica. Sokolsko društvo v Celju poziva svoje člane, da maši prisostvuje in na ta način izkaže čast spominu onih, ki so položili svoje najdražje na oltar domovine. Apelira se tudi na vse ostalo narodno občinstvo, da se maše udeleži. V ponedeljek 13. t. m. ob 20. bo v sokolski telovadnici celjske mestne osnovne šole zanimivo predavanje o slovenski manjšini na Koroškem. To predavanje je obvezno za vse članstvo, zlasti pa še za one, ki so letos na novo pristopili.

Danes ob 4., pol 8. in 9. uri!

PREMIERA! PRVIČ V LJUBLJANI!

Povratek srca

Prekrasna drama iz življenja človeka, ki je izgubil vero in ljubezen v strašnem vojnem viharju!

V glavnih vlogah **Hans Stüwe, Agnes Esterhazy, Kurt Gerron** in **Angelo Ferrari.**

Pretresljivo! — Nepozabno!

KINO LJUBLJANSKI DVOR

Telefon 2730.

e— **Nerazumljivo postopanje mestnega stavbnega urada.** Tvrdka Šarac & Hollub je z asfaltiranjem Krekovega trga naposled hvalevredno pohitela in bo prostrani trg v nekaj dneh popolnoma asfaltiran. Vsa dela trajajo že nekaj mesecev. Ne moremo pa razumeti, zakaj mestni stavbni urad v času, ko je bil trg za promet zaprt, ni izvršil kockanja Cankarjeve ceste pred pošto in se je to tlakovanje pričelo šele sedaj, ko bi bil novo asfaltirani trg v gornjem delu lahko že odprt za avtomobilski in avtobusni promet. Saj kock je bilo dovolj in pravočasno navoženih, velika skladovnica jih pa tudi leži že več mesecev pred Rakuschevo hišo nasproti Ljudske posojilnice. Zdaj bi se lahko zopet preneslo čakališče avtobusov na Krekov trg, a to iz omenjenega razloga ni mogoče. Obenem pa bi si dovolili opomniti mestni stavbni urad na Kralja Petra cesto, kjer so nastali na posameznih odsekih cestnega tlaka že pred 2 letoma pravi hribi in doline. Menda ne bo treba čakati na zimo in led, da si bo kdo polomil ude, če se že ne bo ubil. Občinstvo se nad tem nepotrebnim zavlačevanjem upravičeno pritožuje.

Kdo je Géo London?

Odgovor jutri — Odgovor jutri

e— **Smrtna kosa.** V celjski javni bolnici sta umrli 44-letna dekla Neža Belajeva iz Šmarja pri Jelšah in 42-letna Cecilija Belinova, žena kovaškega pomočnika iz Zreč.

e— **Uršulin sejem v Celju.** V Celju bo običajni veliki letni kramarski in živinski sejem na dan sv. Uršule v torek 21. t. m.

e— **Nesreča na Glaziji.** V torek popoldne je divjala nad Celjem huda nevihta, ki je prihrumela nad mesto s silnim viharjem. Ob istem času se je nahajal na Glaziji v drevoredu 9-letni Erik Cehner, sin mesarskega pomočnika iz Celja. Vihar je odlomil na nekem kostanju, pod katerim je deček ravno stal, debelo in težko vejo, ki je padla dečku na glavo in ga občutno poškodovala. Dečka so nemudoma prenesli v bližnjo javno bolnico, kjer so ga sprejeli v oskrbo.

e— **Tatvina kolesa.** Delavcu Josipu Pangerlu, uslužbenemu v Westnovi tovarni v Gaberju, je v ponedeljek zvečer nekdo ukradel iz tovarniške shrambe za kolesa njegovo kolo znamke »Ypag«, črno pleskano in ima tvorniško številko 338.532. Baje so tatu že na sledu.

e— **Vabila k plesnim vajam trgovskih nameščencev** smo razposlali. Ker nismo imeli popolnega seznama in morda kdo ni prejel vabila, je s tem na naše plesne vaje najvljudneje vabljen.

e— **Plesne vaje** trgovskih nameščencev se prično v soboto 11. t. m. ob 20. v mali dvorani Celjskega doma.

Iz Maribora

a— **Gradnja nove palače OUZD na oglu Sodne in Marijine ulice,** za katero je napravil načrte arhitekt g. Saša Dev, sin znanega skladatelja g. Oskarja Deva, in katero gradita tvrdki Jelenc-Šlajmer in Živic, naglo napreduje. Če ne bo vremenskih neprilik, bo poslopje, ki bo Mariboru v lep okras, že do novembra pod streho, ostalo delo pa se bo dovršilo prihodnjo pomlad.

a— *»Škrjančkov gaj« na mariborskem odru.* Kot druga operetna premijera se bo vprizorila v soboto Leharjeva divna, melodijozna opereta »Škrjančkov gaj« v popolnoma novi režiji g. Trbuhoviča. Delo, ki je mariborskemu občinstvu radi ganljive in zabavne vsebine ter krasne muzike gotovo še v najlepšem spominu, bo gotovo sedaj še bolj privlačilo občinstvo.

a— *Prihodnja premijera v mariborskem gledališču* bo v četrtek 9. t. m. Uprizorila se bo pretresljiva drama znanega angleškega dramatika Somerseta Maughama »Sveti plamen«, povojno delo globoke vsebine, ki se peča z danes zelo perečim problemom. Dramo, ki je tudi v Jugoslaviji zelo uspela povsod, kjer so jo uprizorili, režira g. Skrbinšek. Premijera se bo vršila za ab. C.

a— *Vsem mariborskim in okoliškim zborom.* V petek, dne 10. t. m. ob 20. v prostorih Glasbene Matice skupna vaja vseh moških pevskih zborov iz Maribora in najbližje okolice. Note za pesem »Lepa naša domovina« je prinesti s seboj. Podrobnosti o nastopu se zvedo pri pevski vaji.

a— *Velik zgodovinski zvočni film »Zadnja četa«,* ki slika epizodo iz napoleonskih bitk l. 1806 pri Jeni in ki je visoka pesem požrtvovalnosti iz ljubezni do domovine, predvaja od 10. t. m. naprej v Grajskem kinu Zveza kulturnih društev. Film ne zaostaja po svoji ogromnosti in tehnični popolnosti prav nič za »Atlantikom«, ampak ga v mnogih pogledih še celo prekaša.

a— *Pritožbe v procesu pisatelja Krefta in tovarišev.* Državni tožitelj je vložil zoper sodbo glede pisatelja Bratka Krefta, ki je bil nedavno obsojen o' ...ariborskega okrožnega kot tiskovnega sodišča zaradi svojega romana »Človek mrtvaških lobanj« pogojno na 6 mesecev zapora in 3.600 Din denarne globe, priziv zaradi prenizke kazni. Ravno tako se je državni tožitelj pritožil zaradi oprostitve ravnatelja Josipa Ošlaka in urednika Viktorja Eržena v isti zadevi in bo torej o stvari še razpravljalo višje deželno sodišče v Ljubljani.

a— **Izprememba posesti.** Tvrdka »Metra«, industrija svile v Mariboru, je kupila od Ljubljanske kreditne banke hišo št. 13

Današnja številka „Romana“:

1. **Greta Garbo** se moži s švedskim princem (s krasno naslovno sliko).
2. Ozadje **Razparačevih** umorov v Londonu.
3. **Votla Igla** se odpira (600 vrst).
4. 600 vrst romana **»Brez vesti«.**
5. Ena stran **humorja** (s slikami).
6. Ena stran **domačih stvari.**
7. Ena stran **ugank** (10 orehov).
8. **Tedenska kronika in drobiž.**
9. **Vprašanja in odgovori.**
10. Jubilejna **Župančičeva knjiga** za nagrado.
11. 180 vrst filma.
12. ??? (na 2. strani »Romana«).

Vse to za 2 Din.

13352

Pri ishijasu sledi na kozarec naravne **»Franz Josefove«** grenčice popite zjutraj na tešče, brez muje izdatno iztrebljenje črevesa, kar povzroči ugoden občutek olajšanja. Zdravniki - strokovnjaki pripominjajo, da učinkuje **»Franz Josefova« voda** sigurno in prijetno tudi pri kongestijah proti jetrom in danki ter pri krčnih žilah, hemoroidih, oboleli prostati in mehurnem katarju. **»Franz Josefova« grenčica** se dobi v vseh lekarnah, drogerijah in specerijskih trgovinah.

Vremensko poročilo

Meteorološkega zavoda v Ljubljani

3. oktobra 1930.

Številke za označbo kraja pomenijo: 1. čas opazovanja, 2. stanje barometra, 3. temperaturo, 4. relativno vlago v %, 5. smer in brzino vetra, 6. oblačnost 1—10, 7. padavine v mm, 8 vrsta padavin.

Ljubljana: 7, 764, 5, 92, mirno, megla 10, —, —; Maribor: 7, 763.5, 4, 90, mirno, 5, —, —; Mostar: 7, 762.4, 13, 58, N2, 1, —, —; Zagreb: 7, 763.8, 6, 90 SE2, 3, dež, 3.2; Beograd: 7, 763.6, 8, 90, W2, 0, —, —; Sarajevo: 7, 765.3, 7, 85, NE4, 0, —, —; Skoplje: 7, 763.6, 13, 55, NW8, 7, —, —; Kumbor: 7, 760.7, 17, 45, NE6, 0, —, —; Split: 7, 763.3, 15, 48, SE8, 2, —, —; Rab: 7, 761.9, 15, 80, SE2, 2, —, —; Vis: 7, 759.1, 13, 45, N2, 0, —, —.

Najvišja temperatura v Ljubljani 16.2.

Najnižja temperatura: v Ljubljani 4.2, v Mariboru 1, v Mostaru 11, v Zagrebu 6, v Beogradu 7, v Sarajevu 5 (potres v noči od 7. na 8. t. m. ob 23.28.3), v Skoplju 8.

Solnce vzhaja ob 6.7, zahaja ob 17.27.

Luna vzhaja ob 17.59, zahaja ob 7.51.

v Mlinski ulici in tri vrtne parcele za 700 tisoč Din.

a— **Nezgoda v delavnici državne železnice.** Včeraj dopoldne je priletel 42-letnemu delavcu državnih železnic Josipu Gašparišču med delom velik kos železa na spodnjo čeljust in mu jo zdrobil.

a— *Brezobziren kolesar.* Ko je minuli torek okrog poldneva gospa Ana Dolenc, žena slikarskega mojstra, prikolesarila iz Aleksandrove ulice po Meljski cesti do Plinarniške ulice, ji je pridrvel naproti neznan kolesar in ko je zavil v Plinarniško ulico, je zadel s svojim kolesom z vso silo v njeno zadnje kolo. Pri tem je gospa padla na trotoar in dobila težje poškodbe na obeh nogah, da sploh ni mogla več naprej in so morali poklicati moža, da je prišel po njo z motorjem. »Junaški kavalir« pa je brez sledu izginil.

a— *Sleparski agent.* V torek popoldne je bil v svojem stanovanju na Koroški cesti aretiran 28-letni trgovski potnik Zorko Lichteneker, ki je že ponovno imel posla s policijo. Ovaden je bil od tvrdke Leban, povečevalnice slik na Pobrežju, za katero je zbiral naročila, da jo je ogoljufal pri prevzemanju ar in s potvorbami v naročilnih knjižicah.

Iz Vrhnike

vr— **Gostovanje dramske družine »Soča« na Vrhniki.** Dramska družina »Soča« iz Ljubljane uprizori v nedeljo 12. t. m. ob 20. v dvorani Rokodelskega doma na Vrhniki znamenitega Strindbergovega »Očeta«. Družina, ki jo sestavljajo po večini igralci iz Julijske krajine, se je pred časom osnovala s ciljem, da prireja umetniške turneje v onih krajih Jugoslavije, kjer še ne obstojajo stalna gledališča. Skupina, ki jo vodi dolgoletni član in bivši vodja slovenskega gledališča v Gorici g. Košuta, goji le visokovreden dramski repertoar. Zato je gosp. režiser zbral okrog sebe le skromno peščico resnih in talentiranih ljudi, kar dviga družino nad povprečni diletantizem in vzbuja upravičeno nado, da bo iz te skupine izšlo nekaj odličnih poklicnih igralcev. Prepričani smo, da bo družina kakor na dosedanjih gostovanjih po različnih naših krajih v polni meri zadovoljila tudi Vrhničane, in upamo, da bodo v nedeljo napolnili dvorano Rokodelskega doma do zadnjega kotička. Predprodajo vstopnic za to uprizoritev je dobrohotno prevzel gosp. Jezeršek v vrhniškem Rokodelskem domu.

Iz Škofje Loke

šl— **Skupna plebiscitna prireditev odpovedana.** Te dni se je vršil v mestni posvetovalnici ponovni sestanek zastopnikov škofjeloških društev za določitev programa plebiscitne spominske prireditve. Na začudenje vseh pa sta zastopnika Katoliškega prosvetnega društva izpovedala, da Prosvetno društvo priredi svojo spominsko obletnico. Ker je poleg Sokola edino Prosvetno društvo, ki obsežneje lahko v lastnih prostorih aranžira tovrstne obletnice, je skupno spominsko slavje seveda onemogočeno in se bo 10letnica plebiscita spominjala deljeno. Odločitev Prosvetnega društva nam nikakor ni razumljiva!

Iz Kranja

r— *Zadušnica za padle na Koroškem.* V petek ob 8. zjutraj se vrši na pobudo tukajšnjih kulturnih društev v župni cerkvi v Kranju maša zadušnica za padle na Koroškem.

Iz Trbovelj

t— **Spominska akademija Sokola,** ki je bila napovedana za petek in nedeljo, se ne bo vršila. Pač pa bo v petek ob 8. zvečer predavanje v Sokolskem domu za člane in članice.

Iz Hrastnika

h— **Maša zadušnica za padle koroške junake** se bo brala v petek 10. t. m. ob pol 7. zjutraj v hrastniški kapeli. Upamo, da se bo občinstvo te maše polnoštevilno udeležilo. — Sokolsko društvo priredi isti dan zvečer ob pol 8. v Narodnem domu za članstvo interno spominsko obletnico nesrečnega koroškega plebiscita.

h— **Učiteljsko zborovanje.** V soboto 11. t. m. bo v Hrastniku v deški šoli zborovanje Učiteljskega društva za srez Laško. Poleg običajnih točk bo na dnevnem redu tudi predavanje o Sokolstvu. Po zborovanju bo skupen obed v Narodnem domu. Udeleženci naj prijavijo skupno po šolah do petka število obedov na upraviteljstvo deške šole v Hrastniku. Na postaji bodo pri ljubljanskem kakor tudi pri celjskem vlaku na razpolago avtobusi po nizki ceni. Ob lepem vremenu bo popoldne skupen izlet na Dol, kjer si bo učiteljstvo vsega sreza ogledalo novo šolo kraljice Marije.

Iz Gornjega grada

gg— **Maša zadušnica za br. Puncerja in padle koroške junake** bo v petek ob 9. uri v tukajšnji cerkvi.

Iz Dobove

do— **Zgodnja trgatev.** Letošnje grozdje močno gnije in odpada. Zaradi tega jih je mnogo bralo že pretekli teden. Toplo vreme močno pospešuje vrenje, ki je izredno burno. Količina pridelka bo enaka lanski, kakovost bo najbrže istotaka. Mnogo kvara je seveda napravila toča, ki je baš pospešila gnitje obtolčenih jagod.

Gospodarstvo

= **Nazadovanje neplasiranih sredstev pri Drž. hipotekarni banki.** V zvezi z naraščajočo likvidnostjo na našem denarnem trgu so se zlasti v prvem polletju t. l. razpoložljiva denarna sredstva pri naših bankah, predvsem pa pri Narodni banki in Državni hipotekarni banki znatno dvignila. V zadnjem času pa opažamo nasprotno gibanje. Žirovne vloge pri Narodni banki, ki so v maju prekoračile 1400 milijonov Din (brez državnih vlog in raznih takoj razpoložljivih drugih obveznosti) so do konca septembra nazadovale na 810 milijonov Din. Iz pravkar objavljenega mesečnega izkaza Drž. hip. banke za avgust pa tudi pri tem zavodu opažamo enako nazadovanje neplasiranih denarnih sredstev. Stanje blagajne in žirovnih dobroimetij tega zavoda pri Narodni banki in Poštni hranilnici, ki je ob koncu maja doseglo rekordno vsoto 750 milijonov Din, je zadnje mesece precej nazadovalo in je ob koncu avgusta po najnovejšem izkazu padlo na 310 milijonov (31. dec. 1929 575 milijonov). Istočasno so se seveda povečale naložbe. Stanje hipotekarnih posojil je doseglo 2224 milijonov Din (31. dec. 1929 2098), stanje posojil samoupravam na doklade in dohodke pa 426 milijonov (310) Tudi ostala posojila so se povečala, zlasti lombardna na 157 milijonov Din (109) in menična na 82 milijonov (58). Privatne hranilne vloge so se od početka leta dvignile od 455 na 519 milijonov Din, fondi in kapitali javnih ustanov pa od 1509 na 1574 milijonov Din.

= **Tretje zasedanje tarifnega odbora.** V drugi polovici tek. meseca bo sklicano novo zasedanje tarifnega odbora. Na tem zasedanju bo tarifni odbor konkretiziral svoje predloge glede bodoče tarifne politike.

= **Cena kavi močno padla zaradi revolucijonarnega gibanja v Braziliji.** Cena kavi se je po občutnem padcu v prvi polovici leta zadnje mesece še precej držala. Te dni pa so tečaji zaradi revolucijonarnega gibanja v Braziliji močno popustili. Iz Newyorka poročajo, da so borze za kavo v Šantosu in Rio ustavile poslovanje za negotov čas.

= **Možnost izvoza jugoslovenskih vin v Francijo.** Ko je bila pred leti v trgovinski pogodbi s Španijo in Francijo znižana naša uvozna carina za vino, je v vinogradniških krogih obstojala bojazen, da bo Francija s svojimi vini preplavila naš trg. Situacija pa se je medtem toliko spremenila, da obstoja letos resna možnost za plasiranje naših vin (predvsem banaških in dalmatinskih) v Franciji, kjer je letošnji pridelek po količini slab. V poštev prihajajo le vina z jakostjo preko 8 stopenj. Francija je sicer največja produkcijska in izvozna država za vino, vendar uvaža vsako leto znatnejše količine vina.

= **Skupini Blair-Giannini in Gary ustanovili velik mednarodni telefonski koncern.** Finančna skupina Blair-Giannini je preko svoje družbe za financiranje Transamerica Corp. skupaj z newyorško skupino Theodor Gary & Co. ustanovila velik telefonski koncern General Telephon & Electric Corp., ki je namenjen predvsem, da razvije svoje posle v inozemstvu, kjer naj pridobiva koncesije in gradi aparate in naprave. Na koncernu so udeležene tudi nekatere angleške tvrdke. Novi koncern je lastnik obsežnih interesov v telefonski stroki v Zed. državah, Angliji, Kanadi, Belgiji, Indiji, Avstraliji in v številnih drugih državah, ki predstavljajo vrednost 75 milij. dolarjev. V njegovo izključno last spadajo tudi Strowgerjevi patenti, po katerih je zgrajeno 75% vseh avtomatiziranih telefonov na svetu. Novi koncern predstavlja nekako konkurenčno organizacijo nasproti znanemu koncernu Bell.

= **Dobave.** Gradbeni oddelek direkcije državnih železnic v Ljubljani sprejema do 14. t. m. ponudbe glede oddaje pleskanja žel. mostu; strojni oddelek pa do 18. t. m. ponudbe glede dobave 150 kg bele pločevine in 90 kg jekla. (Pogoji so na vpogled pri omenjenih oddelkih). — Komanda strokovnega orožja v Boki Kotorski sprejema ponudbe glede dobave pločevine, zakovic, pil, listov za kovinske žage in klobučevine. — Direkcija državnega rudnika Breza sprejema do 16. t. m. ponudbe glede dobave vodovodnih naprav. — Direkcija državnega rudnika Velenje sprejema do 22. t. m. ponudbe glede dobave 1000 kg kristalne sode. 100 kg ješprenjčka, 300 kg testenin, 1000 kg koruznega zdroba, 1000 kg Franckovega pridatka za kavo, 15.000 kg pšenične moke, 1000 kg ječmenove kave (»Kathreiner«), 80 kg Enrilo dodatka za kavo, 2000 kg masti, 2000 kg riža in 3000 kg koruze. — Direkcija državnega rudnika Kakanj sprejema do 22. t. m. ponudbe glede dobave električnega materijala, raznega pisarniškega materijala ter glede dobave 3000 kg bencina.

BORZE

8. oktobra

Na ljubljanski borzi je bil danes deviznj promet srednji. Največ potrebe je bilo v devizi Newyork. Tečaji deviz so nekoliko padli; tako je deviza Neywork nazadovala od 56.34 na 56.3050, deviza Trst od 295.45 na 295.25, deviza London od 274.30 na 274.09, deviza Dunaj od 7.9645 na 7.9596 itd.

Na zagrebškem efektnem tržišču je Vojna škoda obdržala nespremenjene tečaje, vendar se je trgovala le za aranžma po 433. Blairova posojila so za malenkost popustila. Do zaključka je prišlo v 7% dolarskih zastavnih listih Drž. hipotekarne banke po 82.25 in v 6% begluških obveznicah po 73. Od bančnih papirjev je bil zabeležen promet le v Zemaljski banki po 130, v Jugobanki po 77.5 — 78 in v Poljodelski po 56. Industrijske vrednote so dalje zelo zanemarjene. Trboveljska se je trgovala po 363 do 365, Gutmann pa je bil zaključen po 150.

Devize in valute.

Ljubljana. Amsterdam 22.76, Berlin 13.42, Bruselj 7.8707, Budimpešta 9.8823, Curih 1095.9, Dunaj 794.46—797.46 (795.96), London 273.69—274.49 (274.09), Newyork 56.205—56.405 (56.305), Pariz 220.32 do 222.32 (221.32), Praga 167.46, Trst 294.25 do 296.25 (295.25).

Zagreb. Amsterdam 22.76, Dunaj 794.46—797.46, Berlin 13.4050—13.4350, Bruselj 787.07, Budimpešta 986.73—989.73, Milan 294.324—296.324, London 273.69—274.49, Newyork ček 56.2050—56.4050, Pariz 221.32, Praga 167.06 — 167.86, Curih 1094.4—1097.40.

Curih. Zagreb 9.1275, Pariz 20.1950, London 25.6050, Newyork 514.6750, Bruselj 71.8250, Milan 26.95, Madrid 51.90, Amsterdam 207.60, Berlin 122.42, Dunaj 72.60, Sofija 3.7325, Praga 15.27, Varšava 57.70, Budimpešta 90.15, Bukarešta 3.05875.

Dunaj. Beograd 12.5475 — 12.5875, Berlin 168.28 — 168.78, London 34.3825 do 34.4825, Milan 37.045 — 37.145, Newyork 707.35 — 709.85, Curih 137.4 — 137.9; dinarji 12.48 — 12.54.

Efekti.

Ljubljana. 8% Blair 94 bl., 7% Blair 84 bl., Celjska 160 den., Ljublj. kreditna 122 den., Praštediona 925 den., Kreditni zavod 170—180, Vevče 124 den., Ruše 280—300. Kranjska industrijska 308 den.

Zagreb. Državne vrednote: Vojna škoda aranžma 433 — 433.5, kasa 433 — 433.5, za december 433 — 434, investicijsko 87 do 88.5, agrarne 53 — 54.5, 8% Blair 92—94, 7% Blair 83.25 — 83.5, 7% Državna hipot. banka 82 — 82.5, 6% begluške 72.5—74; bančne vrednote: Praštediona 922 — 924, Union 191 den., Jugo 77.75 — 78, za december 79 — 83, Narodna 8100 — 8200, Poljo 56 — 56.5, Srpska 189 den., Zemaljska 130 — 132, Ljubljanska kreditna 122 den.; industrijske vrednote: Narodna šumska 25 den., Našička 1030 den., Gutmann 150 do 152.5, Slaveks 58 — 63, Slavonija 200 den., Drava 215 — 230, Šečerana 296 — 305, Brod vagon 95 bl., Vevče 124 den., Isis 43 do 50, Dubrovačka 400 bl., Trbovlje 364 do 365.5.

Beograd. Vojna škoda 449.5 — 451 zaklj., za december 458 zaklj., investicijsko 89 zaklj., 7% Blair 86.75 zaklj., 7% Drž. hip. banka 72.5 — 83, Narodna 8180 bl.

Blagovna tržišča

LES

+ **Ljubljanska borza** (8. t. m.). Tendenca za les nespremenjena. Zaključenih je bilo 6 vagonov in sicer 2 vagona bukovih obrobljenih plohov, 2 vagona oglja, 1 vagon bukovih meterskih drv in 1 vagon bukovih rezanih drv. Nudijo se hrastovi plohi (v raznih dimenzijah), jelševi plohi (od 16 cm navzgor), 30—100 mm debeline) ter javorjevi in bukovi plohi (od 16 cm navzgor, 30—100 mm debeline, I. II. III.).

ŽITO

+ **Ljubljanska borza** (8. t. m.). Tendenca za žito neenotna. — Zaključkov ni bilo. Ponujali so (sl. post. plač. 30 dni): 220—222.5, 78/79 kg po 202.5—205; **koruzo:** baško, rešet., za promptno dobavo po 157.5 — 160; **ječmen:** baški, ozimni 66/67 kg po 175.5 — 177.5; **oves:** baranjski po 195 — 197.5; **rž:** baško 72 kg po 157.5 160; **moko:** baško »0« po 365 — 370

+ **Novosadska blagovna borza** (8. t. m.). Tendenca nespremenjena. Promet: 25 vag. pšenice, 8 vag. moke, 18 vag. koruze in 3 vag. otrobov. **Pšenica:** baška, 79/80 kg 147.5—150; gornjebaška, potiska, šlep, 79/80 kg 155—157.5; gornjebanaška, Bega, ladja Dunav, 79/80 kg 150 do 152.5; banaška, potiska, šlep, 79/80 kg 145.5 do 147.5; sremska, slavonska, 78 kg 137.5 do 140. **Oves:** baški in sremski 130 — 135. **Ječmen:** baški in sremski, 63/64 kg težki 107.5 — 112. — **Koruza:** baška in sremska 102.5 — 107, banatska, Begej 102 do 107. **Moka:** baška »0g« in »0gg« 272 do 280, »2« 242 — 252.5, »5« 210 — 220, »6« 167.5 — 172.5, »7« 115 — 120, »8« 85—90. **Otrobi:** baški, sremski in banatski, v jutastih vrečah 65 — 70. **Fižol:** baški in sremski 310 — 320.

+ **Budimpeštanska terminska borza** (8. t. m.). Tendenca mlačna. Promet miren. **Pšenica:** za oktober 15.40—15.41, za marc 16.40—16.41, za maj 16.80—16.81; **rž:** za oktober 8.60—8.68, za marc 9.60—9.61; **koruza:** za maj 12.32—12.34, tranzitna za maj 10.95—11.

Iz uradnih in drugih službenih objav

Politična uprava oziroma nadzor nad občinami Draga, Trava in Osilnica je bila izročena od sreskega načelnika v Kočevju sreskemu načelniku v Čabru dne 30. avgusta.

Banska uprava Vardarske banovine razpisuje natečaj naslednjih *mest banovinskih kmetijskih uradnikov:* direktorja kmetijske šole, suplenta kmetijske šole, pripravnika-asistenta kmetijske postaje, upravnika gozdnega razsadnika, štirih sreskih kmetijskih referentov, treh vzgojiteljev kmetijskih šol ter osem pomočnikov, dnevničarjev kmetijskih referentov. Prošnje je vložiti do 10. t. m. Poljoprivrednom odelenju banske uprave vardarske banovine.

Dražba nepremičnin. Pri okrajnem sodišču *v Konjicah,* dne 29. oktobra ob 9. uri, zemlj. knj. Slemene, vl. št. 19; cenilna vrednost 63.643 Din; najmanjši ponudek 42.428 dinarjev 66 par.

Omejeno je preklican po sklepu okrajnega sodišča v Kostanjevici Budič Jože, posestnik na Jesenicah, in sicer zaradi zapravljivosti; za pomočnika mu je postavljen Frgelj Martin, posestnik istotam.

Obiskovanje krčem je prepovedano po sodbi okrajnega sodišča v Tržiču Ažmanu Francetu, oženjenemu zidarju v Kovorju, za dobo dveh let, to je do 23. sep. 1932. Okrajno sodišče na Brdu pa je za dobo enega leta, to je do 29. avgusta 1931, prepovedalo obiskovati krčme Flisu Josipu iz Doba.

Direkcija državnega rudnika Velenje razpisuje za 13. okt. ob 11. *nabavo* 100 kom. železnih drogov z ojačeno glavo in 150 kub. metrov vodnega peska.

Banska uprava razpisuje *mesto računovodje — blagajnika* II. kat. pri banovinski mlekarski šoli v Škofji Loki. Prošnje je vložiti najkasneje do 20. oktobra. — Dalje razpisuje banska uprava učno *mesto suplenta oziroma profesorja* na tehniški srednji šoli v Ljubljani z nastopom v šolskem l. 1930-1931. Gre za učitelja srbohrvatskega jezika v zvezi z nemščino. Za mesto pridejo v poštev kandidati z diplomskim izpitom filozofske fakultete iz dotičnih predmetov. Prošnje je vložiti do 30. oktobra t. l.

Razpuščeno je *Napredno prosvetno društvo v Mavčicah,* ker nima pogojev za pravni obstoj.

Ustavljeno je poravnalno postopanje o imovini Neškudla Jaroslava, neprotokoliranega trgovca in obrtnika s cerkvenimi izdelki v Ljubljani, Sv. Petra c. 25, ker se ni dosegla poravnava.

Vpisi v zadružni register. Na novo je vpisana *Kmetijska strojna zadruga v Savljah,* r. z. z o. z. Vsak zadružnik jamči s svojim opravnim deležem in pa za enkratnim zneskom istega. Oznanila se izvršujejo po enkratnem objavljanju v glasilu Zadružne zveze »Narodni Gospodar«. Načelstvo tvorijo načelnik, njegov namestnik in trije odborniki. — Pri *Hranilnici in posojilnici v Kozjem,* r. z. z n. z. so izstopili člani načelstva Tomažič Marko, Golob Otmar in dr. Zupan France. Vstopili pa so dr. Kloar France, Bogovič Alojz in Maček Vinko. — Izbrisana je zaradi razdružitve *Elektrarna v Brodeh pri Vranskem,* d. z o. z. v likvidaciji. — Pri *Kmečki hranilnici in posojilnici v Šmartnem ob Paki,* r. z. z n. z. sta izstopila iz načelstva Brinovšek France in Stopar Marko. Vstopila pa sta: Stopar Marko mlajši in Kolenc Ivan, posestnika.

Direkcija državnega rudnika Velenje razpisuje za 22. okt. ob 11. *nabavo:* 5000 kg pšenične moke št. 0g, 10.000 kg pšenične moke št. 6, 1000 kg ječmenove kave »Kathreiner«, 1000 kg Franckovega pridatka za kavo, 200 kg riža »Splendor Sublime« in 2000 kg svinjske masti, na dan 27. oktobra pa nabavo 30.000 kg cementa »Portland«.

Mestna občina Ptuj razpisuje *mesto mestnega veterinarja.* Prošnje je vložiti do 20. oktobra. Službeno razmerje je začasno pogodbeno.

Hipotekarna banka Jugoslovanskih hranilnic v Ljubljani, prej »Kranjska deželna banka« razglaša, da se bo vršilo 32. *žrebanje* 4 in pol odst. zastavnih listov in 4 in pol odst. komunalnih zadolžnic Kranjske deželne banke dne 15. oktobra. Izžrebalo se bo nominale 10.600 K 4 in pol odst. komunalnih zadolžnic.

Ob neprijetnih jesenskih dneh
NIVEA-CREME
Natrite ž njo vsak dan svoje lice in roke, in to ne samo vsak večer, preden greste spat, temveč že podnevi, preden se podaste na oster zrak. NIVEA-CREME se ne da nadomestiti, ker temelji njeno posebno delovanje na Euceritu, ki ga vsebuje samo ta krema. NIVEA-CREME pronikne naglo in temeljito v kožo ter ne ostavlja nikakega bleska, in samo ta krema, ki je povsem prodrla v kožo, zamore s svojim blagodejnim delovanjem vplivati na kožno staničevje.
Škatlice po 5, 10 in 22 Din, tube po 9 in 14 Din. Proizvajatelj v Jugoslaviji: Jugosl. P. Beiersdorf & Co., d. s. o. j., Maribor — Meljska cesta štev. 56.

Sport

SK Disk (Domžale) jesenski prvak ljubljanske province

V nedeljo se je vršila v Domžalah poslednja prvenstvena tekma jesenske sezone v prvenstvu ljubljanske province, v kateri je premagal Disk SK Javornik z Rakeka v razmerju 4:2 ter si na ta način priboril jesensko prvenstvo, ker vodi s 3 točkami pred Javornikom (2 točki) in Elanom iz Novega mesta (1 točka). Uspeh Diska je toliko bolj vpoštevati, ker je pričel z delovanjem šele pred par meseci.

Tekma se je vršila vseskoz fair ter je bil Disk skoro ves čas v premoči. Predvsem je bila njegova igra homogenejša, moštvo bolj uravnovešeno. Javornik ima sicer fizično robustne igrače, ki pa niso medsebojno vigrani, temveč igra vsak na lastno roko, kar je bilo tudi krivo poraza.

Igra je počela nekoliko nervozno z obojestranskimi napadi, iz katerih je rezultiral prvi gol za Javornik (avtogol Diska). Disk se končno znajde, preide v energičen napad ter trikrat potrese nasprotnikovo mrežo. Rezultat polčasa 3:1 za Disk. V drugem polčasu je Disk boljši, vendar se posreči Javorniku po prodoru znižati razliko na 3:2. Proti koncu poveča Disk na 4:2, pri čemer je tudi ostalo. Zmaga Diska je bila popolnoma zaslužena ter ji ni oporekati. Tekmo je sodil dobro in objektivno gosp. Schneller.

SK Tržič : SK Borec (Jesenice) 4:2 (1:1)

V nedeljo je gostovalo v Tržiču moštvo jeseniškega SK Borca. Tekma je privabila na igrišče rekordno število gledalcev. Žalibog so nekateri med njimi preglasno dajali duška simpatijam za svoje prijatelje. Želimo, da bi v bodoče ostali v zmernih mejah, ker sicer škoduje sportni ideji in prizadevanju SK Tržiča za propagiranje nogometnega sporta.

Igra, ki je tekla od kraja do konca zelo živahno, je bila pred odmorom dovolj izravnana. Po odmoru so domačini prevzeli vodilno vlogo in še trikrat potresli nasprotnikovo mrežo. Obe enajstorici sta igrali zelo požrtvovalno in sta nudili prav napeto igro. Tekmo je sodil g. Kmetič, ki pa ni imel vedno srečne roke; v ostalem pa je bil objektiven. Tržiška enajstorica se torej pridno pripravlja za svoje važnejše nastope, ki jo čakajo v bližnji bodočnosti.

Iz LPP. (Službeno.) Danes ob 20.30 odborova seja v restavraciji Slon. Udeležba odbornikov obvezna.

Iz SK Ilirije. Boks sekcija ima v četrtek 9. t. m. od 19.—20. sestanek v kavarni Evropa. Vsi interesenti se vabijo. — Damska gimnastika ima svoj trening vsako sredo od 19.—20. do nadaljnjega v I. paviljonu na velesejmu Nove interesentke se sprejemajo ob istem času istotam. — Sestanek načelstva lahkoatletske sekcije danes ob 20. v kavarni Evropa.

SK Slovan. Drevi ob 20. sestanek vseh aktivnih nogometašev. Tema: sodelovanje nogometašev pri sportnem dnevu v Kranju 12. t. m. Pridite sigurno vsi!

Umevne so odličnosti

s ZEPHIR PEČI čez
10 greje eno sobo 24
kg. drva ur
Večje vrste peči grejejo tudi 3-4 sobe enako.
Na zahtevo brezplačen popis.
ZEPHIR TVORNICA PEČI D. D.
Subotica
Samoprodaja za Ljubljano:
BREZNIK & FRITSCH.
Samoprodaja za Celje:
D. RAKUSCH. 287
Samoprodaja za Maribor:
PINTER & LENARD.

VINO
iz lastnih vinogradov, jako pitno, iz cepljene trte, na malo in veliko, —
PRODAJA
VINARA CIGLAR
Gornja Stubica, Hrvatsko Zagorje
Iščemo zastopnike za Slovenijo.
14291

Zahvala.
Podpisani se najtopleje zahvaljujem Vzajemni Zavarovalnici v Ljubljani. Ko mi je pogorel del mojega imetja, je zgoraj imenovana zavarovalnica tako naslednji dan poslala cenilca in takoj ugotovila škodo, nato pa takoj v moje popolno zadovoljstvo vse izplačala. Z ozirom na to toplo priporočam naš domači zavod, ker tako hitro in kulantno dela.
Križe, dne 8. oktobra 1930. 14300
JOŽEF ZUPAN,
posestnik v Križah pri Tržiču.

13453
Alkalni blatni jodni vrelec
Pijača sama, z vinom, mlekom ali sadnim sokom
OZDRAVI iznemoglost, arterijosklerozo, kožne, ženske in očesne bolezni, potem bolezni žlez, črevesa, želodca, sopil, spolnih in sečnih organov, ledvične in želodčne kamne, živčne bolezni, vnetje sluznic, golšo, hemoroide in neplodnost.
Zahtevajte in dobili boste povsod Sisačko mineralno vodo!
Popravite in čuvajte svoje zdravje!

Iz življenja in sveta

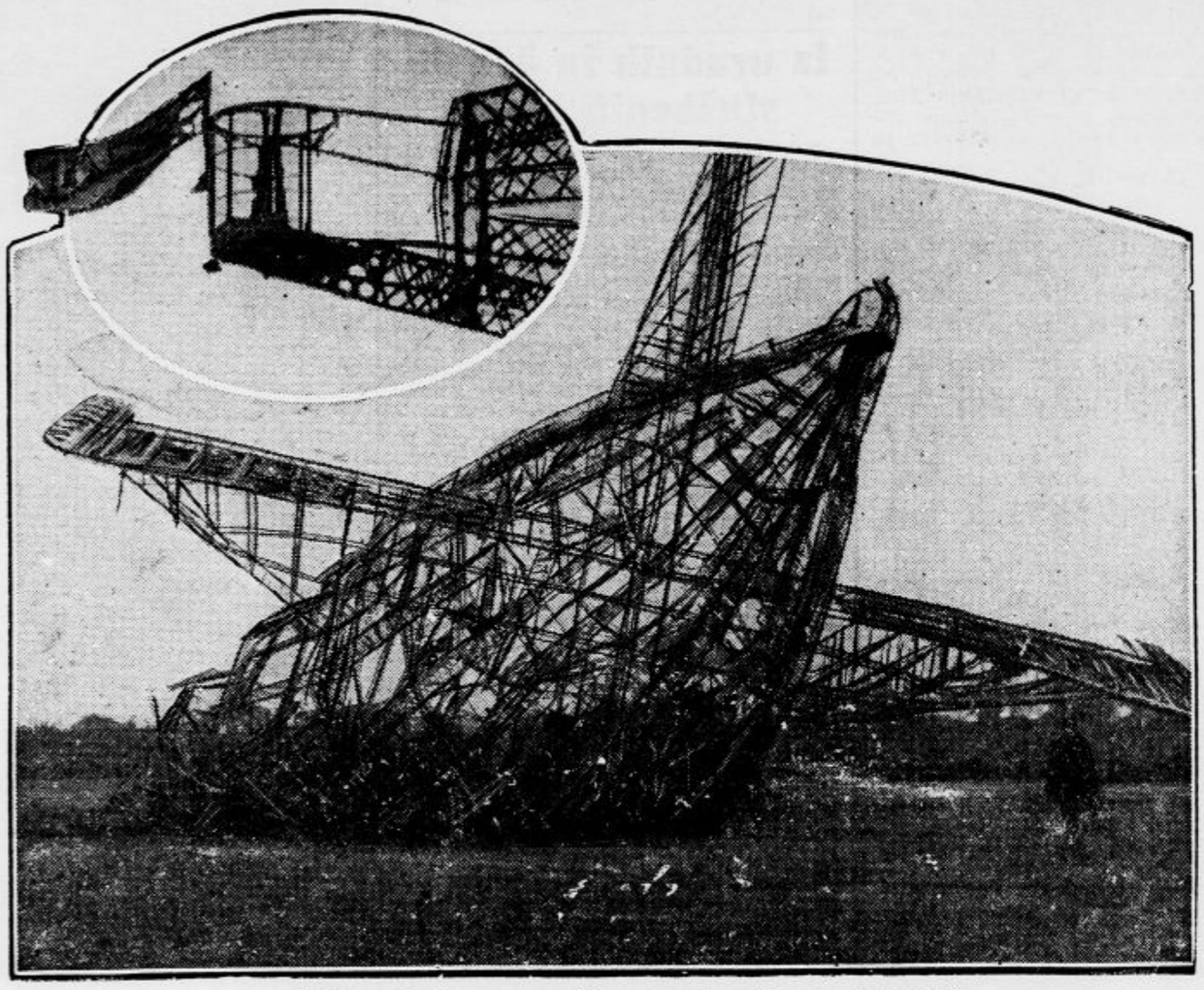

Gigantske razvaline zrakoplova „R 101“

Pošastno štrle v zrak ožgane in skrivljene podrtine nekdaj ponosne zračne ladje. V medaljonu zgoraj se vidi rep ladje, ki je ostal skoro nepoškovodan in na njem se še vedno vije angleška zastava.

Vzroki beauvaiške katastrofe

Kaj pripovedujejo rešenci

Od osmih ljudi, ki jim je prizanesla strahovita nesreča, in ki so jih prenesli takoj v beauvaiško bolnico, so si nekateri med tem toliko opomogli, da so dali na zapisnik svoje izpovedbe. Po teh podatkih si je mogoče napraviti vsaj približno sliko o tem, kako je došlo do nesreče. Višji inženjer tovarne, ki je izdelala zračno ladjo, Leach, se je otel iz plamenov na uprav čudežen način le z razmeroma neznatnimi opeklinami in pripoveduje, da se je rep ladje odlomil že pred padcem. S tem je bilo poškodovano krmilo in ladje ni bilo moči več upravljati. Dva huda sunka viharja je še premagala, ko bi se pa morala dvigniti višje, se je zrušila pod pritiskom tretjega sunka na tla. Po drugih izpovedih pa je hotel zrakoplov pristati blizu vasi Allone, ker se je obod v nalivu toliko napil vode, da je postajal vse težji in težji. Pri tem poskusu pa da je vihar zagrabil z vso silo in ga treščil na zemljo. Takoj po padcu je nastala eksplozija vodikovega plina in pogonskega goriva.

Zelo zanimivo je pripovedovanje pilota in telegrafista. Na krovu je že vse spalo, razen obeh omenjenih in dvanajstih mož, ki so imeli službo. Pilot, ki se je rešil, izjavlja, da so motorji delovali brezhibno, vendar pa sta dež in vihar ladjo nekolikokrat vrgla iz višine v nižjo lego, dokler je ni končno izredno silen sunek pritisnil na zemljo, kjer je takoj došlo do eksplozije in je v istem hipu planil ogromen steber ognja proti nebu.

Radiotelegrafist pa je podal podrobnejše podatke: »Ko smo preleteli Beauvais,« pripoveduje mož, »smo pluli v višini 400 do 500 metrov. Zrakoplov je zašel pri tem v brezzračni vrtinec in je začel padati proti zemlji. Ko je dospel v zračno plast, je zaradi vztrajnosti še vedno drvel nizdol, dokler ni med silovitim hruščem zadel ob zemljo. Krmilar je bil med tem napel že vse sile, da bi z višinskim krmilom spravil ladjo zopet višje, ali njegov napor je bil brez uspeha. V trenutku, ko se je ladja dotaknila zemlje, me je vrglo hipoma kakšnih 100 metrov od zrakoplova.«

Nesrečo preiskuje mešana francosko-angleška komisija, ki je na temelju nasprotujočih si izpovedb rešencev izjavila, da pravega vzroka katastrofe najbrž ne bo mogoče dognati. Natančno število mrtvih je doslej 50, izpod razvalin so doslej izkopali 47 nesrečnikov, od katerih so lahko spoznali komaj kakšnih 15 oseb ter ugotovili njihovo istovetnost.

Amerika o katastrofi

Tudi v Ameriki je poročilo o strahovitem dogodku pri Beauvaisu vzbudilo vsesplošno grozo in obžalovanje. Časopisi razpravljajo o vzrokih in poudarjajo, da je obširnosti katastrofe krivo to, da je bil zrakoplov polnjen z vodikovim plinom. Sicer je bil zrakoplov zavarovan proti možni eksploziji s tem, da je kuril motorje z mazutom (neprečiščeno nafto), ki v primeru požara gori počasi in ne eksplodira, vendar je kljub temu obstojala še velika nevarnost, da se vname plin. To se je tudi zgodilo. Zato zrakoplovi ne smejo biti polnjeni z gorljivim plinom. Amerika uporablja za svoje zrakoplove negorljivi helij, ki pa se izdeluje večji del v Ameriki in je njega izvoz zabranjen. Zavoljo izvozne prepovedi so morale mnoge tovarne ustaviti delo, ker niso našle odjemalcev za helij. Admiral Moffat, načelnik zrakoplovnega oddelka v mornariškem ministrstvu, je izjavil, da bo treba razveljaviti izvozno prepoved za helij vsaj za dobo miru.

Voditelja angleškega letalstva

Levo: Sir Safton Branker, načelnik angleške civilne zrakoplovbe. Desno: Lord Thompson, angleški minister za letalstvo. Oba sta končala v plamenih.

Reševalci na delu

Francoski vojaki odnašajo na nosilnicah popolnoma zaogljenele in brezoblične ostanke ene izmed žrtev.

Nesreča se je zgodila ob 2.10

V ponedeljek zjutraj je prilетelo iz Le Bourgeta letalo tehnične službe, iz katerega so posneli celo vrsto fotografskih slik v višini 20 m nad mestom katastrofe. Dopoldne je nastal silen vihar, ki je premetal razvaline nesrečne zračne ladje. Pri tem se je prikazal izpod ruševin kronometer, ki se je bil ustavil na 2 in 10 minutah. V tem času se je bila torej v nedeljo zjutraj zgodila katastrofa, ki je uničila milijonsko vrednost in pol stotine človeških življenj . . .

Zdrav sport

V Leda Rapisu v državi Jowi se je vršil te dni boksarski match med znanima šampijonoma Battlingom Nelsonom in Kidom Leonardom. V petem krogu je Leonard zadal Nelsonu nepravilen udarec in Nelson se je zgrudil na tla. Čeprav so se z njim trudili trije zdravniki, je umrl, še preden so mu slekli rokavice. Leonarda so najprvo prijeli kot morilca, potem pa so ga izpustili, češ, da je Nelson umrl zaradi omrtvičenja srca. V Zedinjenih državah je to v poslednjem času že četrti primer smrti na boksarskem matchu.

Novinar je storil samo svojo dolžnost

Zanimivo razsodbo je izrekel te dni budimpeštanski sodni dvor. List »A maj nap« je bil napadel organizacijo pekov v več člankih, ker je podražila kruh. Nato so peki tožili novinarja, ki je te članke napisal, zaradi obrekovanja. Razprava pa se je končala zanje z veliko blamažo, ker ga je sodišče oprostilo, poleg tega pa je dodalo svoji sodbi sledečo utemeljitev: »Znano je, da peki kruh podražujejo, čim se podraži moka, nasprotno pa se branijo pocenitve krušnih cen, kadar se moka poceni. Novinar je storil samo svojo dolžnost, ko je dvignil svojo besedo proti akciji pekov, ki meji na oderuštvo, in ga je zato oprostiti.«

Žena chicaškega župana oropana

Chicaški razbojniki so hoteli brzkone pokazati, da se nič ne boje novega vetra, ki brije tam proti njim, in so se spravili nad ženo samega župana, go. Thomsonovo. Ko se je vračala te dni z avtomobilskega izleta domov, so ustavili trije možakarji njeno vozilo, pobili policijskega šoferja, ki jo je spremljal, na tla, nato so jo temeljito obrali vseh dragocenosti. Med temi je bil en sam prstan vreden 10.000 dolarjev. Ko so možje opravili svoje delo, so se vljudno poslovili in izginili brez sledu.

Greta Garbo je našla svojega princa?

Londonski listi so priobčili vest, ki jo živahno komentirajo, da se je namreč slavna filmska zvezda Greta Garbo zaročila z drugim sinom švedskega kralja, princem Sigvardom. V Upsali pripovedujejo, da se princ in diva često sestajata in da sta sploh v stalni zvezi.

Trije rešeni ponesrečenci

V sredi pilot Leach, ki se je rešil precej ožgan iz plamenov po golem naključju. Močan sunek ga je vrgel iz območja najhujšega ognja.

Trenchcoate, površnike

jesenske in zimske obleke, najcenejši nakup pri

Drago Schwab, Ljubljana

Radio

Izvleček iz programov

Četrtek, 9. oktobra.

LJUBLJANA 12: Dnevne vesti plošče. — 13: Napoved časa, plošče, borza. — 18: Koncert radio - orkestra. — 19: Srbohrvaščina. — 19.30: Prenos opere iz gledališča. — 22.30: Napoved časa in poročila, plošče.

Petek, 10. oktobra.

LJUBLJANA 12: Dnevne vesti, plošče. — 13: Napoved časa, plošče, borza. — 18: Koncert radio - orkestra. — 19: Francoščina. — 19.30: Gospodinjska ura. — 20: Sportna ura. — 20.30: Pester večer. — 22: Napoved časa in poročila.

BEOGRAD 10.30: Plošče. — 12.45: Koncert radio - kvarteta. — 17.30: Jazz - band. — 20: Narodne pesmi. — 20.30: Koncert komornega kvarteta. — 21.30: Jugoslovenske pesmi. — 22.30: Poročila. — 22.45: Koncert radio - kvarteta. — ZAGREB 12.30: Plošče. — 17: Koncert lahke glasbe. — 20.30: Prenos koncerta iz Beograda. — 22.30: Koncert moderne radio - glasbe. — PRAGA 16.30: Komorna glasba. — 21: Pevski koncert. — 21.30: Klavirski koncert. — 22.20: Koncert moderne glasbe. — BRNO: 17.45: Glasba za mladino. — 21: Orkestralen koncert. — 22.20: Prenos koncerta iz Prage. — VARŠAVA 17.45: Godba za ples. — 20.15: Simfoničen koncert iz Filharmonije. — DUNAJ 15.20: Koncert orkestra. — 17: Glasbeni program za mladino. — 19.35: Orkestralen koncert. — 21: Poljuden jesenski večer. — BERLIN 19.15: Koncert orkestra. — 21.10: Koncert kvarteta. — Godba za ples. — FRANKFURT 20: Prenos programa iz Stuttgarta. — LANGENBERG 17.30: Večerni koncert. — 20: Mojstri operete. — 20.30: Sluhoigra. Nočni koncert in ples. — STUTTGART 20: Simfoničen koncert filharmoničnega orkestra. — 22: Pocestna glasba. — BUDIMPEŠTA 9.15: Dopoldanski koncert. — 17.30: Ciganska godba. — 19.30: Puccinijeva opera »La Boheme«. — Ciganska godba. — RIM 17: Komorna glasba. — 20.35: Operetni večer.

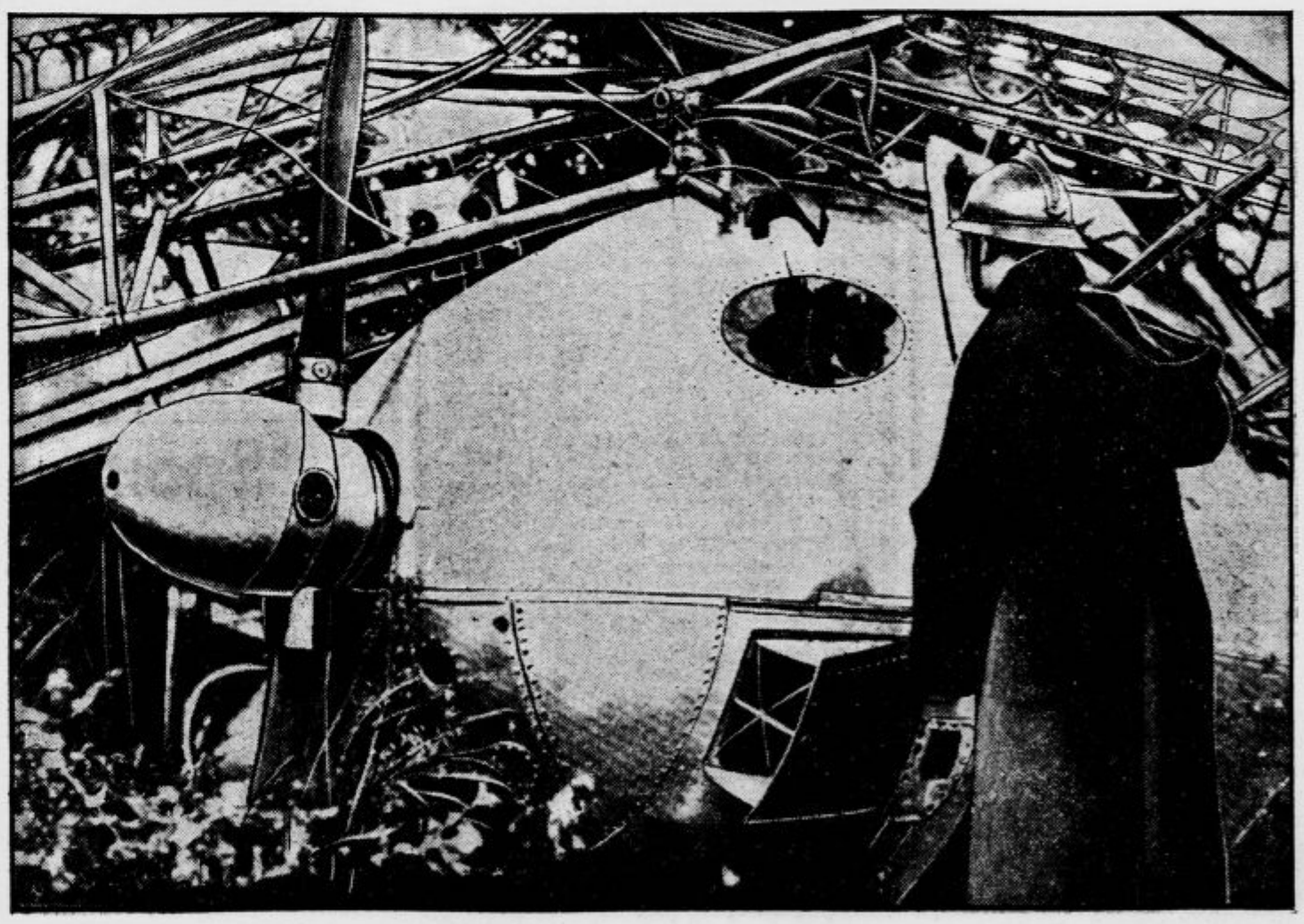

Motorna gondola „R 101“

Edina izmed petih motornih gondol, ki je ostala skoro popolnoma nepoškodovana. Med splošnimi razbitinami nudi nekako čudežen pogled.

W. Mastermann:

Kdo jo je umoril?

Roman

Sinclair je zdaj zvedel vso zgodbo. Naj je vlak še tako naglo drevil, njemu je bila vožnja prepočasna. Zdaj pa zdaj je vstal in se nemirno izprehajal po hodniku sem ter tja. Dramska ravnina je letela mimo oken in na to divja makedonska pokrajina. Zdajci pa se je vlak sredi proge ustavil. Silovite plohe so bile izpodjedle tir in so na ta način povzročile dolgo zamudo. Sinclair je škripaje z zobmi gledal delavce. Najrajši bi bil sam prijel za lopato in pomagal. Naposled je bila proga za silo popravljena in vlak je počasi odpeljal.

Prispeli so v Beograd. Sinclair je telefonski naročil v Parizu letalo za londonsko letališče Croydon. To je bilo vse, kar je mogel storiti.

Brezskrbno kramljanje sopotnikov je bilo našima znancema prava muka. Strmela sta v pokrajino, ne da bi jo videla. Zastanki na mejah s svojimi malenkostnimi formalnostmi pri pregledovanju potnih listov in prtljage so se jima zdeli brezkončni.

Kar oddahnila sta se, ko je ekspres naposled zavozil pod lopo pariške postaje. Ura je bila štiri. Za drugo dopoldne ob devetih je bila napovedana usmrtitev Georgea Anthonyja.

V Parizu sta se sopotnika ločila. Domenila sta se, da se Barrat s prtljago pripelje za detektivom in da se zvečer sestaneta pri Kenyonu. Med vso dolgo vožnjo ni bil Barrat niti enkrat vprašal Sinclairja, kaj misli ukreniti. Njegovo zaupanje v detektiva ni imelo mej.

19. poglavje
V poslednji uri

S croydonskega pristajališča je Sinclair v avtomobilu zdrevil na policijsko ravnateljstvo.

»Nu, evo vas,« ga je nekam očitajoče pozdravil Boyce. »Kje za Boga ste pa bili?« Nato je z očmi pokazal na Sinclairjevo obvezano glavo ter dodal: »In kaj se vam je zgodilo?«

»Predolgo bi naju zamudilo, če bi vam zdaj pripovedoval vso zgodbo. Zvedeli boste seveda vse. Glavno je, da sem dosegel svoj namen. Kako je z Anthonyjem?«

»Obešenje je napovedano za jutri dopoldne. Vašo brzojavko sem poslal ministru notranjih zadev. A kaj vraga nameravate z njo? Če bi kaj vedeli, bi mi bili vendar morali povedati, preden ste odpotovali.«

»Vse vam bom pojasnil, gospod Boyce, a zdaj moram takoj govoriti z ministrom notranjih zadev. Ali mi lahko omogočite ta sestanek?«

»Takoj? Mar se tolikanj mudi?«

Sinclair bi bil sitemu lenuhu, ki je tako zadovoljno sedel pred njim, najrajši prisolil zaušnico.

»Neznansko se mudi.«

»Nu, lepo,« je kiselkasto rekel Boyce in prijel za telefonsko slušalo. »Spojite me z gospodom ministrom notranjih zadev.«

Nihče izmed obeh ni črhnil besedice, dokler se ni oglasil telefon. »Tukaj Boyce, Scotland Yard... Prosim, kdo govori... A, vi ste, Weells... Tako, tako — ni ga a v Londonu... Da, precej nujno je... Nadzornik Sinclair se je vrnil iz Carigrada... Zastran Anthonyja... Lepo, sporočil mu bom... Kaj pravite... Da, jaz imam isti tip. Davi sem stavil na tega konja 10:1... Po mojem mnenju je stvar pribito zanesljiva...«

Sinclair je napeto čakal, dokler mi predstojnik končal svojega razgovora o verjetnih zmagah pri jutrišnji dirki.

»Bojim se, da z ministrom ne boste mogli govoriti,« je menil Boyce z ravnodušnostjo, ki je spravila Sinclairja v obup. »V tem trenutku je na svojem imenju. ... Morda ga lahko dosežete po telefonu.«

»To bi bilo jalovo. Njegovo imenje je v Cobhamu, kaj ne?«

»Da. Tam nekje.«

»Takoj se peljem tja. Oprostite me za danes, jutri vam bom poročal, kakor se spodobi.«

Boyce je bil nemalo jezen. Rad bi se bil še tisti večer pohvalil v klubu s »svojimi« junaštvi. A preden je utegnil kaj reči, je bil Sinclair že odšel. Njegov voz je čakal pred vrati.

»Na imenje ministra notranjih zadev pri Cobhamu. Vozite, kakor hitro morete.«

Sinclair je čutil, da ga lovi omedlevica. Ranjena glava ga je spet pričenjala boleti. Z železno odločnostjo se je držal pokoncu.

Voz se je ustavil pred veliko vilo. Sinclair je skočil iz njega. Pozvonil je in sluga mu je odprl hišna vrata.

»Ali je gospod minister doma? Jaz sem nadzornik Sinclair s policijskega ravnateljstva. Moja zadeva je skrajno nujna.«

»Gospod minister je na žalost odjahal na izprehod.«

»Počakal ga bom. Nate mojo karto.«

Sluga si je pazljivo ogledal vizitko. Očividno ni hotel zagrešiti kake neprevidnosti. »Prosim, pojdite z menoj,« je rekel naposled in spremil detektiva v okusno opravljen salon.

Prijeten ogenj je prasketal v kaminu, Sinclair se je spustil v naslanjač in zastokal od bolečin; njegov obraz je bil tako bled, da se je sluga prestrašil. »Ali vam smem kaj prinesti, gospod?« je vprašal. »Bolni ste videti.«

»Hvala lepa,« je rekel Sinclair; kozarec konjaka, če smem prositi.«

Prijazen mož je prinesel Sinclairju zaželjeno pokrepčilo in nekaj prepečencev ter ga pustil samega. Detektivu se je zdelo, da je minulo že več ur, ko se je naposled zunaj oglasilo peketanje konjskih kopit. Takoj nato je stopil minister v sobo. Podoben je bil prijaznemu, preprostemu vlastelinu z dežele.

Toplo je stisnil Sinclairu roko. Ta mož mu je bil že od nekdaj simpatičen.

»S čim vam morem ustreči, gospod Sinclair?« je vprašal takoj.

Dvokolesa, motorji, šivalni stroji.

otroški in igračni vozički, pnevmatika, posamezni deli. — Velika izbira, najnižje cene. — Prodaja na obroke, ceniki franko. 6

TRIBUNA F. B. L., tovarna dvokoles in otroških vozičkov, LJUBLJANA, Karlovška cesta št. 4.

Raznašalca KLOBAS

za mesto Ljubljana in okolico SPREJMEM takoj. Prednost imajo oni, ki so zmožni založiti primerno kavcijo. Ponudbe na oglas. odd. Jutra pod šifro »Dober in stalen zaslužek«. 14297

Sledeči jugoslovenski patenti prodaju se ili se daje licenca istih

Br. 2367: »Poboljšanja u načinu i aparatu za proizvodjenje hidrokarbonovih jedinjenja«.
Vlasnik: U. S. GASOLINE MANUFAKTURING-CORP.

Br. 4765: »Papučice šivaćih mašina za cipele i kožu«
Firme JUNKER & RUH G. m. b. H. iz Karlsruhe.

Br. 5003: »Oplaćivanje drvenih pragova na mestima gde šine naležu«
Firme DÜBELWERKE G. m. b. H., Berlin.

Br. 5054: »Postupak za izradu jedinstvenih odljevaka iz susjednih, skupa svarenih slojeva raznih kovina ili slitina s različitim tališima.«
Firme EISEN- und STAHLWERK WALTER PEYINGHAUS, Egge b. Volmarstein a. d. Ruhr.

Obaveštenja daje DR. JANKO OLIP, BEOGRAD, TERAZIJE 42. 14305

ZAHVALA

Ob smrti naše predobre, iskreno ljubljene matere

Marije Kartin

roj. Pauer

izrekamo vsem, ki so nam stali s svojim prisrčnim sočutjem na strani, našo najiskrenejšo zahvalo.

Zahvaljujemo se prečastiti duhovščini v Mariboru in Št. Jurju, posebno gospodoma monsig. prof. Vrežetu in kanoniku Mikežu, spoštovanim honoracijam, g. ing. Honzaku od državnih železnic v Ljubljani, uradništvu sreskega načelstva v Šmarju pri Jelšah in sploh vsem, ki so od blizu in daleč prihiteli, da sprejmejo drago pokojnico na njeni zadnji poti. Nebroj izrazov sožalja in krasne cvetlice, ki so ji bile dane v zadnji pozdrav, so bili vsem dokaz občega spoštovanja, ki ga je rajnka uživala ter so nam bili v globoko tolažbo v prebridkih urah. 14308

Maribor, Zg. Polskava, Šmarje, Ljubljana, dne 8. oktobra 1930.

Žalujoči ostali.

Zahvala.

Za mnoge izraze iskrenega sočutja ob prerani smrti naše nepozabne hčerke, sestre, gospodične

Mici Fabianove

učiteljice v Boh. Bistrici

izrekamo najtoplejšo zahvalo. Posebno se zahvaljujemo g. dr. Küsselnu za pomoč v dolgi, težki bolezni, č. duhovščini, vsem darovalcem krasnih šopkov, učiteljstvu iz Boh. Bistrice in njene okolice ter g. Račiču, njenemu nekdanjemu upravitelju, ki so tako daleč in s tolikim trudom prihiteli izkazat svoji tovarišici zadnjo čast.

Zahvaljujemo se Belokranjskemu društvu predsedniku B. U. D. za genljiv govor ob grobu, g. pevcem, mestni godbi in vsem, ki so predrago pokojnico spremili na njeni zadnji poti, izrekamo: Tisočkrat Bog plačaj!

Črnomelj, 8. oktobra 1930.

14290 **Žalujoči ostali.**

Prevzamem mesto potnika

sem agilen prodajalec in dober avtovozač. — Cenjene ponudbe na oglasni oddelek »Jutra« pod: »Uspešno potovanje«. 14301

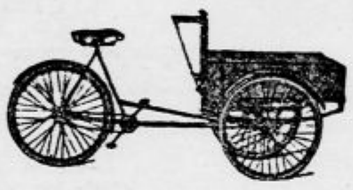

Prevozni triciklji

se izdelujejo po naročilu, za trgovce, peke in mesarje, v različnih modelih.
CENIKI FRANKO!
Tovarna Pelikan, Ljubljana VII. 13090

Razpis.

Splošna maloželezniška družba d. d. v Ljubljani razpisuje gradnjo 40 odvodnih kanalov za kretnice.

Ponudbe je vložiti do 12 ure dne 15. oktobra 1930.
Vse pogoje in skice je dobiti pri naslovu 14306

Dežnike

izdeluje in popravlja tvrdka
Ivan Pavlin
LJUBLJANA, Florjanska ulica 11.
Solidna postrežba.
13375

krepi in zdravi
ŽELODEC
LOVRO SEBENIK
Ljubljana VII.

Telefon 2059
Premog suha drva
Pogačnik. Bohoričeva 5

Pomlajenje v 24 urah

je dosegla, kakor javlja v zahvalnem pismu, gospa dr. A., Praga: 10 lončkov »Eros« kreme, ki sem jih prejela od vas, sem morala prepustiti svojim znankam. Moj obraz je dobra reklama za vašo kremo, kajti kljub svojim 49 letom sem lepa in mladostna. »EROS« krema naglo in zanesljivo odstrani sojedce, mozolje, gube, pege, nosno rdečico, rumene in rujave lise, solnčne pege. Jamstvo: denar nazaj, če ni uspeha. Cena 12 Din, 3 lončki 25 Din, 6 lončkov 40 Din. Dr. Nic. Kemény, Košice C, poštni predal 12/E 9, ČSR 341

Javna zahvala.

Podpisani se zahvaljujem ravnateljstvu Cinkarne d. d. v Celju za že večkrat mi nakazano podporo v moji težki bolezni.

SPOLENAK MARTIN, delavec v Cinkarni. 14307

Ako želite kupiti **na obroke** obrnite se na Kreditno zadrugo detajlnih trgovcev r. z. z o. z v Ljubljani, Cigaletova 1 zraven sodnije 282

IZVANREDNA PRILIKA!

Železna služinska patent postelja zložljiva, s tapeciranom madracom, zelo praktična za vsako hišo, hotele, nočne službe in potujuče osobe stane samo Din 390.—. Razpošiljam po poštnenom povzetju.

Lesena patent postelja, zložljiva, s tapeciranim madracom, zelo praktična, stane samo D 280.

Ležalka za sunčanje — (Liegestuhl) najnovije vrsti, stane samo Din 150.

Madraci punjeni s volnom stanejo samo D 750.
L. BROZOVIĆ, ZAGREB ILICA 62.
262

Vsa pleskarska in ličarska dela

izvršujem po najsolidnejših cenah
IVAN GENUSSI, pleskar in ličar 13378
LJUBLJANA, Igriška ulica štev. 10.

MOŠT

letošnji, jako okusen, iz lastnih vinogradov, na malo in veliko pošilja:
VINARA CIGLAR
GORNJA STUBICA
HRVATSKO ZAGORJE —
Iščemo zastopnike za Slovenijo.

319

NESTLE-jeva OTROŠKA MOKA

Antiseptično preparirana

„OLLA" GUM..?

Čuvajte svoje največje blago — ZDRAVJE! Dokazano najbolj dovršena. 265

Double, modni kamgarn športni ševjot
za fine obleke in suknje
Velika izbira — ugodne cene 13298
R. Miklauc
»Pri Škofu«, Ljubljana
Lingarjeva ulica — Medarska ul. - Pred Škofijo

KOŽUHOVINASTI PLAŠČI

L. Rot
MESTNI TRG

Kupujte knjige v Tiskovni zadrugi!

Garantirana konstrukcija!

Prostor za posteljnino.

FRANC JAGER
TAPETNIŠTVO
Ljubljana, Sv. Petra nasip 29.
Priporoča svoje najmodernejše spalne fotelje, vseh vrst modroce, otomane itd. 12890

Najmodernejša oblika!

Razpis stavbnih del.

Pokojninski zavod za nameščence v Ljubljani razpisuje oddajo

težaških, zidarskih in železobetonskih del

za gradnjo nove stanovanjske hiše v Celju ob Razlagovi, Vrabčevi in Kolenčevi ulici.

Vsi potrebni podatki se dobijo od 10. t. m. dalje med uradnimi urami pri ravnateljstvu zavoda, Gledališka ulica 8-III. ter pri gradbenem uradu mesta Celja proti povračilu stroškov 100 Din.

Zapečatene in pravilno opremljene ponudbe je vložiti pri Pokojninskem zavodu do ponedeljka, 20. oktobra 1930, do 12. ure dop.

Ljubljana, dne 8. oktobra 1930.

14304 POKOJNINSKI ZAVOD ZA NAMEŠČENCE V LJUBLJANI.

CENE MALIM OGLASOM:

Za oglase, ki služijo v posredovalne in socialne namene občinstva vsaka beseda 50 par. Če naj pove naslov Oglasni oddelek »Jutra«, je plačati posebno pristojbino 2 Din. Če pa je oglas priobčen pod šifro je plačati pristojbino za šifro 3 Din. Telefonske številke: 2492, 3492

Mali oglasi

Kdor hoče da se mu pošlje po pošti naslov ali kako drugo informacijo tičoče se malih oglasov naj priloži v znamkah sicer ne bo prejel odgovora! **2 Din**

CENE MALIM OGLASOM:

Ženitve in dopisovanja ter oglasi trgovskega in reklamnega značaja: vsaka beseda 1 Din. Najmanjši znesek 10 Din. Pristojbina za šifro 5 Din. Vse pristojbine je uposlati obenem z naročilom, sicer se oglasi ne priobčujejo. Št. ček. rač. pri Pošt. hranilnici v Ljubljani, 11842.

Naslovi malih oglasov

in druge informacije, tičoče se oglasov, se dobijo tudi v podružnici »JUTRA« v

Trbovljah

v hiši g. dr. Baumgartnerja.

Male oglase in inserate naročajte v naši podružnici.

Službo dobi

Galvanizer

dobi službo. Javiti se je na naslov: »Eka«, Ing. V. Stare, Trnovski pristan 8. 41643-1

Vajenke

v električno-mehanično tkalnico moškega perila sprejme takoj industrija perila Jos. Rojina v Ljubljani. 41629-1

Sedlarskega učenca

s hrano in stanovanjem sprejmem. Ponudbe na ogl. oddelek »Jutra« pod »Na deželi«. 41628-1

Kontoristinjo

spretno, iščem za biro v Domžalah. Začetnica je izključena! Brezhibna korespondenca v slovenskem, nemškem in srbohrv. jeziku, zelo različna pisava, stenografija in strojepisje. Stanovanje event. v hiši. Lastnoročno pisane oferte v vseh treh jezikih z navedbo plačilnih pogojev, s sliko in prepisi spričeval, rekomandirano na naslov: Evgen Feller, Zagreb — Jurjevska 31-a. 41612-1

3 čevljarske pomočnike

s hrano in stanovanjem v hiši sprejme takoj v trajno delo Jožef Koselj, čevljar, Ljubno, pošta Podnart, Slovenija. 41603-1

Kuharico za vse

popolnoma samostojno, z letnimi spričevali, ne pod 30 let staro sprejmem. — Vprašati: Henri Maire, Ljubljana, Dunajska cesta št. 1-a/II — med 15. in 16. uro. 41817-1

Mesar. pomočnika

vajenca vseh mesarskih del, sprejmem takoj proti plači po dogovoru. Naslov v oglasnem oddelku Jutra. 41799-1

Starejšega brivskega pomočnika

prvovrstnega ondulerja sprejme v stalno službo Filipič Anton, Črna pri Prevaljah. 41752-1

Zveza brivskih in vlasul. pomočnikov

Zagreb, Ilica 55-II — desno daje gg. poslodavcem brezplačno posredovanje dela za pomožno osobje. 40830-1

Za mlekarno

iščem izvežbano prodajalko. Naslov v oglasnem oddelku »Jutra«. 41889-1

Pek. vajenca

z vso oskrbo v hiši sprejme pekarna Anton Gmajnar Grahovo pri Rakeku. 41893-1

Perfektna kuharica

dobi stalno službo v hotelu »Bellevue« v Ljubljani. 41769-1

Foto. pomočnika

sprejmem takoj. Ponudbe pod »Retušer« na oglasni oddelek »Jutra«. 41862-1

Kroj. pomočnika

za velike kose sprejme Ciril Tomše, krojač, Pristava št. 21, pošta Križe na Gorenjskem. 41861-1

Žensko

staro nad 30 let, vešče vseh gospodinjskih del, kuhe in gostilne, sprejmem takoj. Ponudbe z opisom dosedanjih služb in zahtevo plače poslati na oglasni oddelek »Jutra« pod »Res poštena«. 41857-1

Hišnika brez otrok

sprejmem. — Naslov pove oglasni oddelek »Jutra«. 41901-1

Vzgojiteljico

energično, ne pod 20 let staro iščem na deželo k fantu 5. razr. ljudske šole. Zmožna mora biti slovenskega, srbohrvatskega in nemškega jezika v govoru in pisavi ter bi opravljala tudi lahka hišna dela. — Plača 400 Din; nastop 15. oktobra. Ponudbe s sliko in prepisi spričeval na ogl. oddelek »Jutra« pod šifro »Energična«. 41869-1

Trgovski pomočnik

dober prodajalec, vešč aranžer izložb in vešč srbohrvaščine, dobi službo v manufakturni trgovini Branimir Latinčić, Krapina. — Ponudbe s sliko in navedbo stalne plače poslati takoj. 41859-1

2 čevljarska pomočnika

v stalno delo sprejme takoj Miklavčič, Št. Vid 20 nad Ljubljano. 41912-1

Mizar. pomočnika

samo prvovrstnega v pohištvenem delu, sprejme takoj ali pozneje Vidmar v Zg. Šiški. 41906-1

Izprašanega kurjača

poročenega, brez otrok, takoj sprejme uprava Sokolskega doma na Taboru. — Pismene ponudbe z navedbo dosedanjega službovanja starosti in službenih prejemkov je poslati na ogl. oddelek »Jutra« pod šifro »Sokolski dom«. Stanovanje na razpolago. 41923-1

Čevljar. vajenca

po možnosti takega, ki se je že nekaj časa učil, pod ugodnimi pogoji sprejme takoj Cadež Jože, čevljarski mojster v Hotovljah — tik Poljan nad Škofjo Loko 41921-1

Tekača

starega 14—16 let, ne starejšega sprejme manufaktura »Rekord«, Aleksandrova št. 8. 41940-1

2 kroj. pomočnika

sposobna in hitra, vešča fine zimske konfekcije, za Zagreb sprejmem v stalno službo proti plači 300—400 Din. Janoušek, Zagreb — Radićeva ulica 3. 41936-1

Prodajalko

(začetnico) za pohištvo sprejmem takoj. Naslov v oglasnem oddelku »Jutra«. 41959-1

Kroj. pomočnika

za fina dela velikih komadov sprejme »Elegance« v Mariboru, Aleksandrova c. št. 48. 41966-1

Pouk

Prva oblast. koncesijonirana

šoferska šola Camernik. Ljubljana

Dunajska cesta štev. 30 — (Jugoavto) telefon št. 2236 Pouk in praktične vožnje 251

Inštrukcije

srednješolcem iz realnih predmetov in francoščine daje akademik. Naslov v oglasnem oddelku »Jutra«. 41701-4

Študentica daje poduku

u svim srednješkolskim predmetima, osobito hrvatski i francuski. — Cenjene adrese molim ostaviti u ogl. oddelku »Jutra« pod »Studentica«. 41853-4

Pouk v nemščini

želi gospod. Ponudbe samo od gospodov na oglas. oddelek »Jutra« pod »Dobra in hitra metoda«. 41897-4

Oblastveno koncesijonirana

šoferska šola Gojko Pipenbacher

Ljubljana, Gosposvetska 12 Teorija vožnje. 41098-4

Klavir in nemščino

poučujem po najboljši metodi in zmerni ceni. Karlovška 18-II. 41444-4

Zaslužek

Entlanje 1 m 1 Din

vezenje v vseh tehnikah. Palača Kreditne banke 1-a IV. nadstropje. 39696-3

Zastopnik

dobro uveden v Sloveniji, Vojvodini in Srbiji, bi prevzel zastopstvo kake slovenske tovarne ali veletrgovine kuhinjskih potrebščin in galanterije. — Ponudbe na oglas. oddelek »Jutra« pod šifro »Vpeljan zastopnik«. 41737-3

Trgovski potniki

Potnik in potnica

izučena v obrtni in trgovski stroki, ki že več let potujeta za eno firmo in obiskujeta vse stranke — bi poleg tega prevzela še kake druge dobre predmete Kavcija na razpolago. Naslov pove oglasni oddelek »Jutra«. 41900-5

Sposobnega akviziterja

za vse Slovenijo, dobro uvedenega na tamošnjem tržišču, išče renomirani zagrebški informacijski zavod, proti zelo visoki proviziji. Ponudbe na Publicitas, Zagreb, Ilica 9 — pod št. 24647. 41874-5

Službe išče

Prodajalka

vajena manufakture, galanterije, špecerije in deloma železnine ter deželnih pridelkov, želi službe. Cenjene ponudbe na oglas. oddelek »Jutra« pod »Zanesljiva«. 41738-2

Plačilni natakar

v najlepši moški dobi, vsestransko zmožen, strogo soliden in lepih manir, ki razpolaga z letnimi spričevali prvorazrednih obratov (hotelov in kavarn), želi kjerkoli takoj ali pozneje nastopiti mesto. Cenjene ponudbe prosi na oglasni oddelek »Jutra« v Ljubljani pod šifro »Plačilni natakar« 41047-2

Knjigovodja

s perfektnim znanjem slovenščine, nemščine in italijanščine, išče službo — event. tudi za par ur dnevno. Cenj. dopise pod šifro »Samostojen bilancist« na oglasni oddelek »Jutra«. 41887-2

Dekle

želi s 1. ali 15. novembrom v Novem mestu ali okolici mesto pomočnice v kuhinji Naslov v oglasnem oddelku »Jutra«. 41888-2

Gospodična

s pisarniško prakso, vešča dopisovanja v slov., nemškem, italijanskem in francoskem jeziku ter strojepisja, išče službo v Ljubljani ali okolici. Ponudbe pod »Prvovrstna moč« na oglasni oddelek »Jutra«. 41926-2

Stanovanje

sobe in kuhinje išče zakonski par brez otrok. — Ponudbe na oglasni oddelek »Jutra« pod značko »Stan« 41920-2

Brivski pomočnik

prvovrsten v ženskem in moškem delu, išče službo za takoj ali z 20. t. m. Plača po dogovoru. Ivan Cutić, brivski pomočnik v Črnomlju. 41866-2

Prodajalka

mešane stroke, z devetletno prakso, želi primerne službe. Cenj. ponudbe na naslov: Možina, Ljubljana, Poljanska cesta štev. 33-I. 41927-2

Kovaški mojster

ki se razume tudi na popravila v tovarni, išče delo v kakem večjem podjetju, event. bi vzel tudi kovačnico v najem. Naslov pove oglasni oddelek »Jutra«. 41949 2

Prodam

Železen štedilnik

skoraj nov naprodaj v Samovi ulici št. 6 — za Bežigradom. 41617-6

3 velike izložbe

s šipami poceni naprodaj. Poizve se v trgovini Pevalek, Židovska ulica. 41804-6

Železno peč

»Phoebus proda Dergane, trgovina Pred škofijo 20. 41742-6

Najboljši trboveljski premog

bukova in mehka drva ter drugo kurivo dostavljamo na dom. Zaloga vrhniške opeke ter stavbnega materijala. — Jakob Goli, Trnovska ulica 1 ali Trnovski pristan 2. 317-6

Puhasto perje

kg po 38 Din razpošiljam po povzetju, najmanj 5 kg, potem čisto belo gosje kg po 130 Din in čisti pub kg po 250 Din. L. Brozovič, Zagreb, Ilica 82, komična čistilnica perila. 262

Lep premog

trboveljski, ter drva, dostavlja na dom najceneje ter tudi na obroke Franc Slovša, Kolezijska 20. 204—6

Najboljše peči na žagovino

so peči sistema R. Jakelj, Slovenjgradec

Ker se ne kadé, ker se ne odteka iz njih distilirana voda od mokre žagovine — akoravno je ta mokra, zato ne povzročajo nobenega smradu. 41751-6

Vaš dih

je zopern, ker še vedno kadite. Nikoprost, ki stane franko 76 Din, Vas odvadi takoj. Lindič, Ljubljana — Komenskega 36. 120-6

Kdor ni nikdar prestopil naše hiše

si ne more predstavljati presenetljive izbire, ki je pri nas. Iščemo kritičnega kupovalca in zahtevamo njegovo sodbo. Stotine kupujejo pri meni najkrasnejše in čudovito cenene gospodinjske predmete. Podarite nam točnih 5 minut! Katalogi gratis. Prva razpošiljalnica Omnia, Miklošičeva cesta 14. 41766-6

Železno ograjo

na betonskih podstavkih, z mrežo vred prodam. Poizve se v gostilni »Pri Tičku na gričku«. 41934-6

Železen štedilnik

rabljen, naprodaj v Ciglarjevi ulici 14. 41905a-6

Otroški voziček

poceni naprodaj na Glincah cesta 9 — št. 8. 41923-6

Pozor! Kliči telefon. 2708

Radi velike zaloge drv in kolobarjev se iste prodaja po konkurenčni ceni. Isto tam tudi prima trboveljski kakor tudi šlezijski premog. R. Velepič, Ljubljana VII., Sv. Jernej c. 25. 328-6

Knjige

Mertnerja, angleščino

v zelo dobro ohranjenih zvezkih, zamenjam z Mertnerjem za italijanščino. — Ponudbe na oglas. oddelek »Jutra« pod »Mertner«. 41876-8

Motorna vozila

Mali potniški avto

»Peugeot«, generalno popravljen, v brezhibnem stanju prodam. Pismena vprašanja na oglasni oddelek »Jutra« pod »Takse prost«. 41673-10

Elektromotor

5 ca 6 P. S., za istosmerni tok, 220 Volt, v brezhibnem stanju kupim. Cenj. ponudbe na oglasni oddelek »Jutra« pod »Motor«. 41634-10

Tovorni avto Fiat

s prikolico, 5 ton nosilnosti, generalno popravljen, takoj za obrat sposoben, ugodno naprodaj. Oferte na oglas. oddelek »Jutra« pod šifro »Fiat«. 41604-10

Motorno kolo

Terrot 350 m³, vozno 6000 km, z elektr. lučjo, hupo socius itd., brezhibno prodam za 6800 Din, ali z doplačilom zamenjam za motorno kolo, pripravno za prikolico. Naslov v oglas. oddelku »Jutra«. 41734-10

F. N. motorno kolo

350 ccm, novo, nevoženo, zaradi nemožnosti odplačevanja obrokov globoko pod ceno prodam. Na ogled pri tvrdki Kenda, Ljubljana. 40396-10

Kupim

Gobe, suhe

zadnje rasti, kupujem po najvišjih tržnih cenah. Ponudite povzročeno z navedbo cene tvrdki Peter Šetina, telefon 1, Radeče. Zidani most. 323-7

Fotoaparat

velikost največ 6.5 × 9, za plošče ali filme, kupim. — Ponudbe na oglas. oddelek »Jutra« pod značko »Dobra optika«. 41935-7

Srečke italijanskega rdečega križa

kupi Upravništvo »Merkur«, Selenburgova 6-II — telefon 3052. 41950-7

Ratno šteto

tudi posamezne obvezniice kupi Upravništvo »Merkur« v Selenburgovi ulici 6-II — telefon 3052. 41951-7

Posestva

Parcele

večje ali manjše naprodaj pod Rožnikom. Naslov v oglasnem oddelku »Jutra«. 41538-20

Enodružinska vila

nova, lepa in moderna, na idealno lepem kraju v Ljubljani naprodaj iz proste roke. Plačilni pogoji izredno ugodni. Naslov v oglas oddelku »Jutra«. 41717-20

Trinadstropna hiša

v sredini mesta se pod ugodnimi pogoji proda. — Naslov v oglasnem oddelku »Jutra«. 41324—20

Enonadstr. hiša

lepa, novozidana, s tremi krasnimi stanovanji in 1400 m² vrta, v mirni legi pod Rožnikom ugodno naprodaj Naslov v oglasnem oddelku »Jutra«. 41891-20

Kupim hišo

v ceni do 200.000 Din, za trgovino ali brivca primerno, na prometnem kraju v Mariboru, Celju ali Ljubljani. Naslov: »Frizer«, Zagreb, Ilica 53. 41870-20

Majhno posestvo

z gostilno, žago in mlinom tik glavne ceste, v bližini Maribora ugodno prodam radi selitve. Naslov pove podružnica »Jutra« v Mariboru. 41962-20

Posestvo z gostilno

(deželsko), 13 oralov zemlje za 142.000 Din proda Posredovalnica v Mariboru, Sodna ulica 30. 41867-20

Lepo vilo

z velikim vrtom in garažo v Ljubljani prodam. Naslov pove oglasni oddelek »Jutra«. 41929 20

Pohištvo

Otroška posteljica

s peresnim uložkom, poceni naprodaj. — Naslov v oglasnem oddelku »Jutra«. 41375/a—12

Otroška posteljica

belo emajlirana, za 320 Din naprodaj. Naslov v oglas. oddelku »Jutra«. 41885-12

Nova otomana

(malo rabljena) poceni naprodaj v Koritkovi ul. 32. 41905-12

2 kompletni postelji

in nočni omarici, iz trdega lesa, ugodno naprodaj. — Naslov v oglasnem oddelku »Jutra«. 41956-12

Oblačila

Damski kožuh. plašč

prodam. Naslov v oglasnem oddelku »Jutra«. 41894-13

Jopo iz kožuhovine

novo po ugodni ceni prodam. — Naslov v oglasnem oddelku »Jutra«. 41531-13

2 moški suknji

dobro ohranjeni, kakor tudi gramofon

znamke »Odeoux«, s ploščami po zelo nizki ceni prodam. Ljubljana VII, Celovška cesta 61-I. 41914-13

Lep športni kostum

s krilom in hlačami ter karnise

prodam. Naslov pove egl. oddelek »Jutra«. 41909-13

Moška obleka

temnosiva, za srednjevelико postavo, zelo dobro ohranjena poceni naprodaj. Naslov pove oglasni oddelek »Jutra«. 41952-13

Uniforme

vseh vrst izdeluje in ima v zalogi (tudi na obroke) — kakor tudi vse potrebščine k uniformam Klimanek, Selenburgova 6. 41945 13

Prehrana

Več stalnih abonentov

po 10 Din dnevno sprejme Aškerčeva klet, blizu obrtne šole. 41933-14

Kam pa kam!

V gostilni pri Dolenjcu

nasproti Alojzijevišča, pod Poljansko c., danes zvečer tržiške bržole

Prvovrstna portugalka. — Sprejemajo se vsak čas abonenti. 41913-18

Lokali

Bonbonijera

dobro uvedena v centru Zagreba, radi bolezni poceni naprodaj. Bakačeva 11. 41608-19

Opekarna

vsled bolezni iz proste roke naprodaj. Okrožna peč z 12 kamni, s kapaciteto 55.000 zidakov, 3 sušilnice, 30 m visok zidan dimnik. Zaposli se lahko 30 delavcev. 5½ ha zemljišča, hiša z 11 sobami, 3 kuhinje, klet in hlev — vse v dobrem skoraj novem stanju. Prikladno za žago s krožno. Cena 600.000 Din. Naslov v oglasnem oddelku Jutra 41606-19

Pisarniški lokal

obstoječ iz sobe in predsobe, v Selenburgovi ulici oddam. Ponudbe na oglas. oddelek »Jutra« pod šifro »I. nadstropje«. 41741-19

Lokal

v velikem industrijskem kraju, primeren za lekarno oddam. Ponudbe na oglas. oddelek »Jutra« pod šifro »Samo lekarna«. 41683-19

Gostilno

moderno urejeno, na prometni točki, s krasno lego, lepimi vrtovi in krasnim stavbiščem 2000 m², v večjem mestu Slovenije, radi družinskih razmer prodam. Naslov v oglasnem oddelku »Jutra«. 41856-19

Lokal

primeren za lekarno, v velikem industrijskem kraju oddam za lekarno. — Ponudbe na oglasni oddelek »Jutra« pod šifro »Samo lekarna«. 41683-19

V najem

Gostilno

s petletno pogodbo oddam v najem, proti prevzemu vina in drugega po lastni ceni. Ponudbe na oglasni oddelek »Jutra« pod šifro »100«. 41932-17

Gostilno

na prometnem križišču v Mariboru oddam v najem po nizki ceni. Naslov pove oglasni oddelek »Jutra«. 41963-17

Les

»Javor«

lesna industrija v Logatcu ima svoj lokal za pohištvo

tudi v Ljubljani v novi palači Vzajemne zavarovalnice. 306/12

Odpadke žaganja

za kurjavo nudi od 10 Din naprej do 100 kg franko vagon Stična Josip Zajc. 41957-15

Kapital

20.000 Din posojila

za dobo treh mesecev, proti dobrim obrestim in popolnemu jamstvu išče trgovec od privatnika. — Ponudbe na oglasni oddelek »Jutra« pod šifro »Sezija«. 41672-16

Do 100.000 Din

posojila želim proti jamstvu in ugodnim obrestim, za krajšo ali daljšo dobo. Ponudbe na oglas. oddelek »Jutra« pod šifro »Dobra kupčija«. 41954-16

Stanovanja

Lepo stanovanje

4 sob in pritiklin v strogem centru mesta oddam za 1. november t. l. Ponudbe pod »November 1930« na oglasni oddelek »Jutra« 41922-21

Stanovanje

2 sob, kuhinje in shrambe poceni oddam tistemu, ki plača stanarino za 2 leti naprej, ali zajamči kredit. Naslov v oglasnem oddelku »Jutra«. 41626-21

Stanovanje

pod Rožnikom, tri sobe, soba za služkinjo, event. nekaj zemlje in čebelnjak oddam takoj ali z novembrom. Naslov v oglasnem oddelku »Jutra«. 41537-21

Trisobno stanovanje

moderno, z vsemi pritiklinami, išče v mestu profesorska družina brez otrok. Na oglasni oddelek »Jutra« pod »Eventualna zamenjava«. 41787-21

Stanovanje

sobe in kuhinje išče družina 4 oseb za november. — Ponudbe na oglas. oddelek »Jutra« pod »Mirna družina«. 41745-21

Stranka 3 oseb

zelo mirna in dobra, oče in 2 hčerki - uradnici, išče stanovanje 2 sob s kuhinjo in pritiklinami, event. tudi z eno večjo sobo in kuhinjo ter pritiklinami — najraje na Sv. Petra nasipu, Resljevi cesti, Kolodvorski ulici ali v bližini. Pismene ponudbe na oglas. oddelek »Jutra« pod šifro »Oče in hčerki«. 41692-21

Solnčno stanovanje

2—3 sob, ložnega balkona in pritiklin oddam v pred dvemi leti zgrajeni vili. — Naslov v oglasnem oddelku »Jutra«. 41879-21

2 stanovanji

prvo obstoječe iz 2 sob, kabineta, kopalnice, kuhinje in pritiklin, drugo iz 1 sobe, kuhinje in pritiklin, v novi hiši oddam s 1. nov. (Bežigrad) maločlanski družini. Naslov pove oglasni oddelek »Jutra«. 41890.21

Stanovanje

2 sob, kuhinje in pritiklin, vse pod enim ključem — solnčno in čisto, išče za november ali december mirna tričlanska družina — točen plačnik. Periferija izključena. — Ponudbe na oglas. oddelek »Jutra« pod šifro »Redoljubna in stalna stranka«. 41896-21

Stanovanje

2 ali 3 sob, z elektriko, plinom in vodovodom, v parterju išče dvočlanska družina s 1. novembrom. Ponudbe na oglas. oddelek »Jutra« pod »Stalno 28«. 41958-21

Stanovanje

sobe, kuhinje in pritiklin oddam z novembrom. Istotam se sprejme sostanovalka — najraje živilja, event. z dobro domačo hrano. — Naslov v oglasnem oddelku »Jutra«. 41931-21

Stanovanje

2 sob, kuhinje, balkona in pritiklin oddam. Naslov v oglasnem oddelku »Jutra«. 41662-21

Sobo s kuhinjo

oddam takoj stranki brez otrok v Zeleni jami, Val. Vodnikova 15. 41955-21

Dijaška stanovanja

Dijaka (injo)

sprejme uradniška rodbina v popolno oskrbo. Naslov v oglasnem oddelku Jutra. 41807-22

Dijaka (injo)

sprejme uradniška rodbina v popolno oskrbo. Naslov v oglasnem oddelku Jutra. 41807-22

4 dijaki, oz. dijakinje

dobe vso prvovrstno oskrbo pri odlični slovenski obitelji v Zagrebu. Informacije daje Jelka Postružnik, Zagreb, Ciglana štev. 29. 41902-22

Dva dijaka

sprejmem na hrano in stanovanje. Istotam sprejmem več gospodov, oziroma gospodičen na dobro domačo hrano. Naslov pove oglasni oddelek »Jutra«. 41925-22

Sobe

V Celju

oddam solidni gospodični opremljeno sobo, event. s hrano. Naslov pri podružnici »Jutra« v Celju. 41846 23

Sobo z 2 posteljama

čisto in suho, s posebnim vhodom iz stopnjic, z elektriko takoj oddam Marija Hrast, Jegličeva 5. 41840-23

Sobo

s posebnim vhodom, v bližini Tabora ali glavnega kolodvora išče mirna gospodična s 15. oktobrom. Ponudbe na oglas. oddelek »Jutra« pod šifro »Mirna«. 41839-23

Lepo in zračno sobo

z elektr. razsvetljavo takoj oddam solidnemu gospodu. Naslov v oglasnem oddelku »Jutra«. 41809-23

Gospoda

poštenega in snažnega sprejmem poceni na stanovanje v lepo in čisto sobo, s posebnim vhodom in elektriko. Sp. Šiška, Janševa 12. 41801-23

Opremljeno sobo

čedno in separirano takoj oddam na Večni poti 14. 41744-23

Elegantna soba

takoj na razpolago. Ogledati od poldne do 4. ure. Naslov v oglasnem oddelku »Jutra«. 41218-23

2 prazni sobi

separirani, takoj oddam za mirno pisarno ali stranki. Tavčarjeva 12, I. nadstr., vrata 4, levo. 41182—23

2 pisarniški sobi

na Miklošičevi cesti št. 4 takoj oddam. Vprašati med 12. in 14. uro. 41881-23

Opremljeno sobo

lepo in zračno, s parketom in elektriko, v centru mesta oddam boljšemu solidnemu samskemu gospodu. Naslov v oglasnem oddelku »Jutra«. 41854-23

Sobico v Šiški

majhno, separirano, iščem za takoj. Ponudbe na ogl. oddelek »Jutra« pod šifro »Doktor«. 41865-23

Stanovanje

sobe, kuhinje in pritiklin, v Zeleni jami oddam z novembrom. Naslov v oglas. oddelku Jutra«. 41904-23

Sobo

s 15. oktobrom oddam 1 ali 2 gospodoma v bližini Tabora. Naslov v oglasnem oddelku »Jutra«. 41910-23

Prazno sobo

oddam na Kodeljevem — Zadružna 5. 41918-23

Mirno sobo

na Kodeljevem, Taboru ali v mestu išče akademik za takoj. Ponudbe na oglasni oddelek »Jutra« pod šifro »Miran 12«. 41919-23

Gdč. ali gospoda

sprejmem na stanovanje z zajtrkom. Naslov v oglas. oddelku »Jutra«. 41942-23

2 opremljeni sobi

vezani, event. 1 prazno — pripravni tudi za pisarno — v bližini sodišča, v I. nadstropju oddam. Ogled med 11. in 16. uro. Naslov v oglasnem oddelku »Jutra«. 41907-23

Dve sobi

takoj oddam za pisarne ali samostojnemu gospodu, ki ima svoje pohištvo, v parterju, z razgledom pred opero, za 700 Din za obe sobi. Pojasnila daje Vršič, Gledališka ulica štev. 4/I. 41938-23

Prazno sobo

s souporabo kuhinje, na periferiji mesta išče za takoj samostojna dama. — Cenjene dopise na oglasni oddelek »Jutra« pod šifro »Samostojna dama«. 41924-23

Sostanovalko

po zmerni ceni sprejmem takoj v lepo solnčno sobo. Naslov v oglasnem oddelku »Jutra«. 41948-23

Dopisi

Damo

opazovano v nedeljo zvečer, prosim za naslov pod »Venera v Sv. Križu« na oglasni oddelek »Jutra«. 41736-24

Želim dopisovati

za gospodičnom Slovenkom, 20—25 godina, simpatičnom — po mogućnosti krojačicom. Dopise molim na adresu: I. Muvrin, Delnice, Gorski Kotar. 41868-24

Damo

ki je vstopila 8. t. m. na kolodvoru v Lescah na vlak proti Ljubljani, v modrem plašču in z rdečimi uhani, vljudno prosim za cenjeni naslov pod šifro »Simpatična« na oglasni oddelek »Jutra«. 41916-24

Blagemu gospodu

s p. očali, kateri me je razigrane volje v nedeljo zjutraj kratek čas spremljal, svetujem, naj skrbno pazi na svoje zdravje. — Duša iskrenosti. 41930-24

Grafološka senzacija

Z izredno točnostjo analiziram in ugotavljam po rokopisih življenje in značaj posameznikov. Odgovarjam na vsa vprašanja glede življenja, ljubezni, s kom, kedaj in kako se boste poročili. Po rokopisih morem nuditi dragocene nasvete za bodočnost. Pošljite rokopis 3—10 strani. Za analizo ene strani 10 Din. — Profesor grafologije De Marton, vila Svetin, Linhartova ulica 28, Ljubljana 41937-24

Glasbila

Klavirji

Preden kupite klavir, si oglejte mojo bogato zalogo prvovrstnih klavirjev. Prodajam najceneje, na najmanjše obroke, z garancijo. Najcenejša izposojevalnica! Warbinek, Gregorčičeva ul. 5, Rimska cesta 2. 41508-26

Kovčeg-gramofon

posebno pripraven za gostilno, s ploščami vred poceni prodam. Ponudbe na oglas. oddelek »Jutra« pod šifro »Gramofon«. 41485-26

Pianino

primeren za gostilno, radi pomanjkanja prostora naprodaj za 3000 Din. Naslov v oglasnem oddelku Jutra. 41818-26

Boben ali kompletna udarala

(Schlagwerk) za jazz kupimo. — Ponudbe s cene pod šifro »Boben« na oglasni oddelek »Jutra«. 41814-26

Pianino

Philippov jubilejni, s petletnim jamstvom dobite edino pri Minki Modic, Ljubljana, Cojzova cesta št. 9. 41806-26

Klavirje in pianine

»Dalibor« (ČSR), razstavljene na Velesejmu, dobite odslej še ceneje pri tvrdki

Alfonz Breznik

Ljubljana, Mestni trg št. 3. Obroki od 400 Din. Hitre izrabite priliko! 41915-26

Klavir

dobro ohranjen poceni proda Boris Samsa, Litija. 41946-26

Živali

Kanarčke

ugodno prodam. Naslov v oglasnem oddelku »Jutra«. 41886-27

Foksterrierja

kratkodlakega, 5 mesecev starega poceni prodam. — Naslov v oglasnem oddelku »Jutra«. 41943 27

Lep lovski pes

naprodaj. Flis Jakob, Trbovlje 51. 41939-27

Čitajte vedno naše oglase!

Ženitve

Gospodin

akademski naobražen, nalazeč se u društvenom položaju, srednjih godina, traži otmjenu Slovenku za svoju drugaricu života, sa odgovarajućim mirazom, ženidbe radi. Ozbiljne ponude uz priklop fotografije, koja se vraća, neka se izvoli upraviti na »Publicitas«, Zagreb Ilica 9 pod »Felicitas«. 41873-25

Gospod

33 let star, posestnik in eksportni trgovec ter lastnik dobro vpeljanega industrijskega podjetja, želi poznanstva radi ženitve z značajno gospodično in res dobro gospodinjo — ki bi imela primerno dote v nepremičnini ali gotovini. — Diskrecija častno zajamčena. Cenjene dopise na podružnico »Jutra« v Celju pod šifro »Značajna 25«. 41968-28

Izgubljen

Denarnica

z vsoto denarja in vsitkve se je našla. Lastnik jo dobi pri I. Somnitz, Ljubljana, Sv. Petra cesta 16. 41884-28

Pes bernhardinec

rdeč, se je zgubil. — Kdor kaj ve, naj sporoči na naslov: Fani Premrl, Ljubljana, Galjevica. 41899-28

Stroji

Rezkalni stroj

(Fräsmaschine) ročni, na električni pogon, 150 voltov, z različnimi noži, se išče. Ponudbe na oglasni oddelek »Jutra« pod šifro »Rezkalni stroj«. 41659-29

Obrt

Pokrajinske razglednice

po Vaši sliki ali negativu, v pristni fotografiji izgotovi do 20.000 dnevno tvornica kart Lojze Smuc, Ljubljana VII, Aleševčeva 26 Zahtevajte ponudbe in cenik! 243

Informacije

Preklic!

Podpisani Josip Schulz ničem plačnik za dolgove, ki bi jih napravila moja žena Angela Schulz, stanujoča na Karlovski cesti v Ljubljani. Prav tako ni moja žena upravičena prodati katerokoli stvar. — Josip Schulz. 41878-31

Vrednoti

Fina zlata ura

po nizki ceni naprodaj. — Naslov v oglasnem oddelku »Jutra«. 41803-36

Vsakovrstno zlato

kupuje po najvišjih cenah

Černe — juvelir

Ljubljana, Wolfova ul. 2. 33

Pridelki

Fižol

krompir, orehe in jabolka kupi Nabavljalna zadruga uslužbencev državnih železnic, Ljubljana 7. 41419-38

Sadje

Jabolk

namiznih kakor tudi za mošt, vagonske množine, proti takojšnjemu plačilu in promptnemu prevzemu kupi Štajerska sadjarska zadruga v Mariboru, Miklošičeva ulica 2, telefon 2581. 40096-24

Letovišče

Penzion-restavracijo

v zdraviliščnem in kopališčnem mestu Crikvenici oddam v najem, z odkupom inventarja. — Ponudbe pod šifro »Crikvenica« na ogl. oddelek »Jutra«. 41746-38

Razno

za 1a trb. premog, suha drva ali koks kličite tel. 2056 oz. naročite v Wolfovi 1 pri Dom. Čebin

G. Th. Rotman:

Sambo in Joko

Vesela levja zgodba.

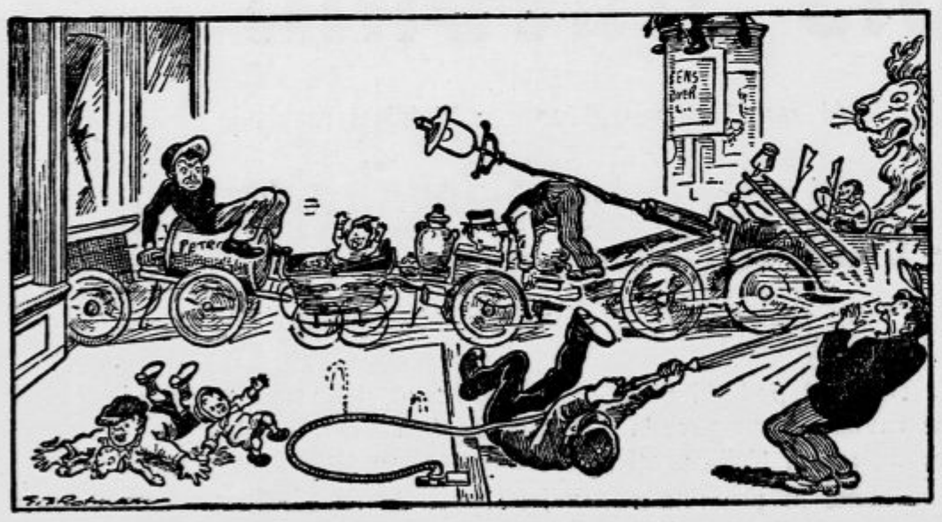

69.—70.

Med tem je drevel avtomobil vse dalje in dalje ter povzročal vsakovrstne nesreče. Rsk! se zaleti v zelenjavarski voz; tresk! potegne mlekarja z njegovo dvokolnico vred s seboj; da, celo otroški vozički in še marsikaj drugega mora z njim! Še pekov voziček — in procesija je popolna. Kakor brzovlak se podi vse to po ulicah, dokler se zdajci ne začuje pok voza za bencin, ki se je razletel. Od straha izgubi zdaj Joko vso pamet in zavozi naravnost v neko prodajalno!

Urejuje Davorin Ravljen. Izdaja za konzorcij »Jutra« Adolf Ribnikar. Za Narodno tiskarno d. d. kot tiskarnarja Franc Jezeršek. Za inseratni del je odgovoren Aloizij Novak. Vsi v Ljubljani.