"EDINOST"
izhaja vsako soboto.
NAROČNINA·
za Združene Države na leto..... $1.50
za Združene Države za pol leta..... .75
za Evropo in druge dežele na leto...$2.00
Oglasi po dogovoru.

EDINOST

NEODVISNO GLASILO PENN SYLVANSKIH DELAVCEV.

"UNITY"
issued every Saturday.
SUBSCRIPTION RATES:
One year in U. S. A.....$1.50
Half year in U. S. A..... .75
To foreign countries $2.00
Advertising rates sent on request.

ŠTEV. (NUMBER) 20. PITTSBURGH, PA., SOBOTA, (SATURDAY), MAY 17, 1913. LETO (VOL.) III.

Slovenske novice.

— **Pretekli teden** je nevarno obolela soproga slovenskega trgovca Frank Laha Mrs. Frančička Lah. Zelo novarno je predzadnji teden zbolel rojak Jakob Hočevar ter se že celi teden nahaja v bolniški postelji. Obema bolnikoma želimo skorajšnjega zdravja.

— **Zadnji pondeljek** se je slov. zlatar Frank Stonič podal po svojem poslu v West Virginijo in sicer najprvo v Wheeling.

— **Iz Cleveland, O.** je dospela na obisk k njeni hčerki Mrs. F. Lah njena mati Mrs. Antonija Močnik.

— **Nevarno je zbolela** soproga rojaka Frank Podvasnika. Prepeljali so jo v West Penn bolnišnico.

— **Vsled opeklin umrl.** V sredo popoldne je 3 leta stari Stanislav Supinski vzel iz peči posodo vroče kave, katera se je polila na otroka. Dete je dobile tako hude opekline, da je v bolnišnici umrlo.

— **Prvi pik-nik.** Na Decoration Day, 30. maja priredi žensko društvo "Marije Sedem Žalosti," št. 81, K. S. K. J. prvi izlet na Anton Kainovo farmo v Millvale, Pa. Društvenice se že sedaj pripravljajo, da bodejo udeleženci čim najbolje postreženi.

— **Velika veselica.** Kakor smo že v zadnji številki poročali se vrši dne 30. maja na Decoration Day velika veselica, katero bode priredil Kranjsko Slovenski Dom v svojih prostorih. Dne 30. maja bode minulo dve leti od kar je bila krasna dvorana otvorjena. Vstopnina k veselici bode prosta izvzemši velike plesne dvorane, kjer se prične velik ples ob 8. uri zvečer. Vstopnina k plesu bode 25 centov, in ženska ako pride v družbi moškega bode iste prosta. Posamezne dame plačajo istotako 25 centov.

— **Seja.** V nedeljo dne 18. maja po 8. maši se vrši izvanredna seja upravnega odbora Kranjsko Slovenskega Doma. Na dnevnem redu je več važnih vprašanj, ki potrebujejo nujne rešitve. Razpravljalo se bode tudi glede konvecij, ki se imajo vršiti v K. S. Domu meseca septembra. Vsi odborniki so vljudno naprošeni, da se seje gotovo vdeležijo.

Anton Zbašnik, predsednik.

ROJAKOM V NAZNANJE.

Cenjenim našim rojakom naznanjamo, da smo dobili pod firmo Anton Zbašnik dovoljenje za pošiljati denar v staro domovino. V to svrho je stopil Mr. Zbašnik v zvezo z American Express Co., ki ima kapitala $16,000.000, ter urade in zastopnike po celem svetu. Potom te tvrdke nam bode mogoče poslati denar v Evropo v teku 11 do 12 dneh ali pa telegrafičnim potom, kakor kdo želi. Za solidno delovanje jamči tvrdka. Rojaki, kateri želijo kaj več pojasnil se naj blagovolijo obrniti na Anton Zbašnik 5225 Butler St., Pittsburgh, Pa.

Iz Urada Društva MARIJE VNEBOVZETE.

Imena umrlih članov v mesecu aprilu: Fabijan Matija in Bučej Mihael. Umrla dne 23. aprila. Vzrok smrti: ubiti v jami v eksploziji, Courtney, Pa.

Vsi člani tega društva so naprošeni, da se gotovo udeleže prihodnje redne mesečne seje, dne 25. maja. Na tej seji se mora razpravljati o jako nujni zadevi glede usmrtnine. Kdor se brez tehtnega vzroka ne bode udeležil seje, zapade občutni kazni. Poleg tega je še več druzih nad vse važnih stvarij, katere se morajo rešiti.

Z bratskim pozdravom.

"ODBOR."

Lokalne novice.

— **Zahtevajo povišanje plač.** Uslužbenci pittsburških kinematografov so sklenili štrajkati ako lastniki gledališč ne ugode njih zahtevam. Zahtevajo namreč priznanje unije, osemurnega delovnega časa in minimalno plačo. V gledališčih, kjer prično z operiranjem šele okrog sedmih zvečer zahtevajo plače $15.00 tedensko in v mestnih gledališčih, kateri so odprti od 10 zjutraj do 11 zvečer, pa zahtevajo za osem urno delo tedenskih $18.00.

— **Eksplozija plina v cerkvi.** V pondeljek zvečer je v prvi kristjanski cerkvi, Shaw ave., Turtle Creek eksplodiral plin. Poslopje je bilo vsled eksplozije močno poškodovano. V gnječi, nastali vsled eksplozije je bilo petnajst oseb nevarno ranjenih, dva izmed teh težko. Eksplozija je napravila nad 25.000 dolarjev škode.

— **Vsled poškodb umrl.** Delavec Harry Yeager, star 44 let je dobil na delu v Zug Iron & Steel tovarni v Etni tako močne poškodbe preteklo soboto, da je v pondeljek zjutraj v Allegheny General bolnišnici, kamor so ga bili prepeljali umrl.

— **Odsotnost pogodbenega stavbenika** bi bila v pondeljek zjutraj skoro povzročila nemire med delavci. Ko so prišli ti kot po navadi na delo, so pred vsem zahtevali svojo plačo, katero bi imeli dobiti že preteklo soboto. Pozneje se je zvedelo, da leži kontraktor v bolnišnici bolan. Ker delavci niso hoteli pričeti z delom, je pomožni kontraktor najel druge delavce. To je pa prve tako razburilo, da so hoteli vprizoriti rabuko. Hitro došli policiji se je posrečilo nemir zatreti. Ko se je cela zadeva delavcem raztolmačila, so se povrnili na delo.

— **Neznan utopljenec.** V pondeljek zjutraj so oblasti v Braddock zapazile plavati na površju reke Monongahela ob vnožju prve ceste v Braddocku, Pa. truplo neznanega moškega, starega kakih 35 let. Truplo utopljenca, ki je bil najbrže Slovan, je bilo že precej trohnelo in se je skoro gotovo nahajal v vodi že dalj časa. Posameznosti utopljenca še niso znane.

— **Premenila poročno dovoljenje.** V pondeljek zjutraj je prišla pred okrajnega klerka neka Elizabeta Santazarita in prosila klerka Nevina naj ji premeni poročno dovoljenje, katerega je pretekli teden dobila za njo in nekega Rosario Trimboli. Dekle je priznala, da se je odločila poročiti namesto Trimbolija nekega Nikola Šipaniča iz McKees Rocks.

PREPREČEN NAPAD NA VLAK.

Uniontown, Pa., 12. maja.—Neki mož je danes zjutraj preprečil napad na osebni vlak Monongahela železnice ko je našel par milj od postaje Leckrone pod železniškimi tiri več kosov dinamita. Mož je pobral dinamitne naboje in jih odnesel postajanačelniku. Osebni vlak imenovane železnice bi imel voziki po teh tirih v par urah in zgodila bi se lahko velika izguba potnikov. Okrajni detektiv je mnenja, da so bili dinamitni naboji namenjeni za vlak, na katerem se je vozil blagajnik Consolidated Connelsville Coke Co. z 20.000 dolarji kot plača za delavce. V bližini kraja, kjer so bili položeni naboji se nahaja tudi shramba smodnika Cameron Powder Co. in nevarnost je bila, da se tudi ta zaloga užge. Oblasti sedaj iščejo zločince.

Ne pozabite pisati za cene parobrodnih listkov za v Evropo ali obratno na **Anton Zbašnik, 5225 Butler St.,** Pittsburgh, Pa. Vsa pojasnila se dajejo zastonj.

DVE OSEBI UBITI.

V eksplozija smodnika sta bili dve osebi ubiti in dve drugi se nahajati nevarno ranjini v bolnišnici.

Uniontown, Pa., 12. maja.—Včeraj je prišlo iz raznih bližnjih krajev na tisoče občinstva gledat posledice strahovite eksplozije, katera se je pripetila zadnjo soboto in katera je dosedaj zahtevala že dve človeški žrtvi in dve drugi se borita med smrtjo in življenjem. Nesreča se je pripetila pri Mine št. 1 Sunshine Coal & Coke Co., kateri je prostor je oddaljen od Masontown kake tri milje. V eksploziji je bilo poleg omenjenih štirih oseb ranjenih še nadaljnih 22, kateri pa bodejo v kratkem okrevali. 25 poslopij je bilo tako poškodovanih vsled eksplozije, da so nerabna ter jih bodejo morali popolnoma prezidati. Nekateri so bili mnenja, da je bilo troje oseb ubitih, toda to poročilo še ni potrjeno.

Naravnost čudežno je bilo rešeno 6 let staro dete Francis Rocks, koje v družbi njegovih dveh sester spalo v drugem nadstropju hiše, katero je eksplozija budo poškodovala. Vse slike na steni so padle na tla in drugo pohištvo je bilo razmetano po sobi, vendar je mati našla svoje dete ko je prišla pozneje v sobo dete speče in nepoškodovano.

Kako je nastala eksplozija je uganjka, ker je bila shramba, v katerem je bil smodnik, zaklenjena. Moč eksplozije je bila tako močna, da je kos železa, tehtajočega 200 funtov vrglo par sto čevljev v stran. Nekega Edvarda Rumbella pa je vrglo celih sto čevljev v stran, toda je k sreči ostal nepoškodovan ter je bil eden prvih, ki je prihitel na lice nesreče.

DRŽAVA ODGOVORNA ZA KATASTROFO.

Monongahela, Pa., 15. maja.—Koronerjeva porota, ki je preiskavala katastrofo, ki se je pripetila v Cincinnati rovu od Monongahela River Consolidated Coal and Coke Co. in pri kateri je bilo nad sto premogarjev ubitih je včeraj izdala svoj izrek v katerem smatra v prvi vrsti poslovodjo rova in pa državne zakone odgovornim za strašno nesrečo. V svoji objavi porotniki zelo kritizirajo državne zakone in obenem priporočajo, da se legislatura zavzame za pennsylvanjske premogarje, ter napravi zakone take, ki bodejo v bodoče preprečili enake nesreče.

DINAMIT EKSPLODIRAL.

Cumberland, Md., 15. maja.—V mestecu Ekchart je včeraj eksplodiralo 1500 funtov dinamita in 60 posod smodnika. Vsled te eksplozije sta bili dve osebi ubiti in veliko drugih nevarno ranjenih. Skoraj vse šipe v mestu so bile zdrobljene.

PRIČNO ŠTRAJKATI.

Scranton, Pa.—Kakih dvesto pekov tukajšnjih pekaren je zapretilo z štrajkom ako lastniki pekaren ne ugode njih zahtevam. Peki zahtevajo povišanje plače, kajti z plačami, kakršne sedaj dobivajo je nemogoče pošteno preživljati se.

NESREČNA LJUBEZEN.

Johnstown, Pa., 15. maja.—Vsled nesrečne ljubezni se je 31 letni Robert Judy včeraj tukaj zastrupil. Zaljubil se je bil v neko dekle v New Yorku od kjer se je zadnji ponedeljek povrnil. Takoj po njegovem povratku dobil je od nekod pismo, ga prebral, ter izvršil samomor.

— **Kadar vam zdravnik** da preskripcije, jih prinesite k nam in vam jih takoj spolnimo točno in zanesljivo S. L. Bellman, 48th & Butler St., Pittsburgh, Pa.

S KRAMPOM GA UDARIL.

Monongahela, Pa.—Pred premogarjem Julijem Johnsonom in nekim Italijanom je prišlo na delu v rovu premogovnika La Belle do ostrega prepira. Ko sta se premogarja vračala iz dela proti domu, se je Italijan priplazil za Johnsona in ga udaril s krampom po glavi. Precej ostri del železa se je nesrečnemu premogarju zaril do čez polovico glave ter so ga morali prepeljati v bolnišnico, toda ni veliko upanja na okrevanje. Italijan je po svojem zločinu zapustil mesto in neznano kam popihal.

VLOMILI V POŠTO.

Bradford, Pa., 13. maja.—V poštno poslopje v Betula, McKean okraju so sinoči vlomili neznani roparji ter odnesli $200 v gotovini in poštnih znamk v vrednosti $10. Odnesli so tudi denarne nakaznice. Železno blagajno so odprli s pomočjo nitro-glicerina. O storilcih še ni sledu.

VLAK GA UBIL.

Washington, Pa., 14. maja.—Danes zjutraj so železniški uslužbenci Pennsylvania Railway družbe našli na tirih ležati mrtvo truplo neznanega moškega, katerega je povozil vlak. Sumi se, da je nesrečnež skočil iz vlaka ko je šel na delo v premogovnik v Finnleyville.

PLEN OSEMDESETIH CENTOV.

Wilkinsburg, Pa., 15. maja.—Tat, ki se je priprazil skozi okno stanovanja gospe D. R. Campbel, ni imel prav velike sreče, odnesel je samo 80 centov, poleg tega pa ni imel pravih tatinskih oči, ker je prezrl diamantni prstan v vrednosti $300.00 in pa kravatno iglo v vrednosti $1000.00.

Ko je slišala gospa Campbel v kuhinji nek ropot, šla je pogledat, a predno je zamogla zakričati, jo je tat podrl na tla zvezal in ji zamašil usta, nato pa jo spravil v toaletno sobo, kjer jo je dobil nje mož v jutru.

Se mu pač ni splačalo!

GOZDNI POŽARI.

Kane, Pa., 13. maja.—Vsled močnega vetra se gozdni požar še vedno nadaljuje. Požar bode napravil ogromno škodo. Enako poročilo prihaja tudi iz James City, katero trdi, da je več poslopij v neposredni bližini grozečega požara. Vsi uslužbenci American Plate Glass Co. ter sploh vse moštvo se bori proti požaru. Vse požarne brambe iz tega mesta in okolice so v bližini požara.

USODEN PADEC.

Waynesburg, Pa.—Ko se je zadnjo soboto farmer I. Martin vračal na svojem vozu proti domu, je voz zadel v kamen, vsled česar je voznik padel iz voza in sicer tako nesrečno, da se je zadel z glavo ob kolo. Občutivši nikakih bolečin, je Martin vstal in se srečno pripeljal domov. Ko je pa potem v hlevu razprezal konja, je padel na tla in obležal nezavesten. Poklicani zdravnik se je izrazil, da je dobil hude poškodbe na možganih in da ni veliko upanja na okrevanje.

PAMETNA ODREDBA.

Frindlay, O., 13. maja.—Ko je neki dobro znan farmer zvedel, da bode čez noč morda zapadla slana in tako uničila kakih 800 jablan in črešnjevih dreves, je sklical celo družino in jih odpeljal v kurnike. Tu so pobrali vse kokoši, ki so bile zmožne sedeti na vejah ter so jih nesli na drevesa. Na večjih drevesih je čepelo do osem kokoši. Ko se je drugo jutro farmer zbudil, je našel na veliko svoje veselje vsa sadna drevesa nepoškodovana, dasi je bilo več dreves v bližini njegovega vrta od slane uničenih.

Ameriske novice.

SENAT ZA PREISKAVO ŠTRAJKA.

Washington, D. C., 14. maja.—Senator Kern iz Indiane je vložil v senatu resulucijo za preiskavo westvirižinskega štrajka. O predlogu se je debatiralo 3 ure in ker ni bilo opaziti velikih opozicij je skoraj gotovo, da bode resolucija pri današnjem glasovanju sprejeta. Senator Kern je imel dolg govor, v katerem je izjavil, da so vladale v West Virginiji med štrajkom take razmere, ki potrebujejo strogo preiskavo. V dokaz tem njegovim trditvam je prebral več izjav od ljudi, katerim je bil vstop v poštne urade od vslužbencev premogarskih družb prepovedan. Grajal je tudi preki sod, ki baje ni imel nikake zmožnosti in ki ni hotel pripoznati odlokov državnega nadsodišča. Za senatorja Kernov predlog so se odločno zavzeli senatorji Root, Borah in Hollis, dočim je Goff iz West Virginije nastopil proti njemu. Senator Goff je izjavil, da se zvezina vlada nima pravice vtikati v notrajne razmere države West Virginije, ter da ima edinole državna legislatura pravico preiskavati škandale, ki so se vršili med štrajkom. Njegov namen je seveda preprečiti vsa morebitna odkritja, toda skoraj gotovo je, da bode senat resolucijo senatorja Kerna sprejel. Senator Borrah je izjavil, da preki sod v West Virginiji ni imel pravice deliti kazen, in v dokaz temu je navajal razsodbo zvezinega vrhovnega sodišča, ki je razsodilo, da "dočim ima guverner posamezne države pravico proklamirati vojno stanje, in poklicati državno milicijo, da skrbi za red, vsi prestopki morajo biti rešeni v civilnih sodiščih." Nadalje je izjavil, da ako je bil kdo po prekem sodu poslan v ječo, ne glede na njegove pravice, katere mu ustava jamči, je to vprašanje celega naroda in ne samo posameznih držav, in vsled tega naj se s preiskavo nemudoma prične. Tudi senator Root je imel daljši govor, v katerem je posebno kritiziral nastop guvernerja. Ako pride do preiskave je gotovo, da se bode razkril marsikak škandal, in narod bode imel priliko čuti kako se je postopalo z ubogo rajo, ki se je potegovala za izboljšanje delavskih razmer v državi West Virginiji.

NAČRTI NOVE VOJNE LADJE UKRADENI.

Washington, D. C., 14. maja.—Šele sedaj se je izvedelo, da so bili iz mornarniškega oddelka ukradeni dogotovljeni načrti nove in največje vojne ladje "Pennsylvania," katero so pričeli pred nedolgo temu zidati. Plane je nekdo ukradel na 4. marca toraj ravno na dan ko je prevzela nova administracija vlado. Kljub temu, da je vlada poklicala najboljše detektive v Washington se do danes ni še nikomur posrečilo najti kak sled. V mornarniškem oddelku so mnenja, da mora biti tat nekdo izmed vslužbencev, ki misli načrte prodati kaki tujezemski vladi za visoko ceno.

V TEPEŽU USTRELJEN.

Braddock, Pa., 12. maja.—Ko se je Adolf Lefkowitz, kateri že dalj časa vodi plese v dvorani na Dickson cesti napotil z njegovo ženo proti domu, mu je zastavila pot množica fantov, kateri so stali pred dvorano. Ko jim je Lefkowitz ukazal raziti se, so udarili po njem. Neki zlobnež je udaril njegovo ženo po prsih, da se je zgrudila nezavestna na tla. Nato je Lefkowitz potegnil iz žepa samokres in par krat ustrelil v zrak. Ker se pa razgrajači niso nič zmenili, je ustrelil enkrat med množico ter smrtno ranil 24letnega Joseph Burdnarja. Došla policija je aretirala par razgrajačev in med njimi tudi Lefkowitza. Ranjenca so odpeljali v bolnišnico.

ŠOLARJI ŠTRAJKAJO.

Cincinnati, O., 13. maja.—Nad 400 šolarjev v Loćkland šoli je danes zaštrajkalo ker ni šolski odbor imenoval profesorja Dial šolskemu predstojniku omenjene šole. Učenci so se zbrali pred šolo in zahtevali prof. imenovanje. Prof. Dial je stal na stopnjicah pred šolo in prosil naj se učenci, v starosti od 9 do 18 let povrnejo v šolo, zakar se pa ti niso zmenili. Pozneje so nekateri učenci obiskali stanovanja onih šolskih odbornikov, kateri so bili proti imenovanju profesorja, kateri je bil na tej šoli predstojnik že 23 let.

OČE IN SIN V DVOBOJ.

Selma, La., 15. maja.—Na Boguochito reki se je včeraj vršil dvoboj med sedemnajst letnim Jack Fellom in njegovim očetom, pri katerem je bil slednji ustreljen. Oče se je nahajal na izletu z neko žensko, kateri je že dalj časa dvoril, kar pa sinu ni ugajalo. Sin je svojega očeta zasledoval in ko ju je najdel skupaj v čolnu je nastal med njima prepir, ki se je hitro izpremenil v dvoboj Sin je bil pri tem hitrejši, kajti predno je mogel njegov oče prijeti za revolver je imel že kroglo v glavi. Vsled te zmešnjave se je bil čoln prevrnil in osemletni sinček, ki se je bil z očetom izleta vdeležil bi bil prav gotovo utonil, da ga njegov starejši brat ni pravočasno rešil. Jacka so aretirali in ga poslali v County jetnišnico.

AVTOMOBIL UBIL MILIJONARJA.

Winnetka, Ill., 14. maja.—Ko je stopil bogataš A. S. Goodrich, lastnik velike tabakarne v Millwaukee, iz avtomobila in zaokrenil kljuko, je pričel avtomobil leteti in Goodricha z tako silo vrgel ob brzojavni drog, da je obležal na mestu mrtev.

POROTA SPOZNALA JOHNSONA KRIVIM.

Chicago, Ill., 13. maja.—Svetovni čampijon v rokoborbi, črnec Jack Johnson je bil nocoj spoznan krivim pregreška belega suženstva, ker je odpeljal Belle Schreiber iz Pittsburga v Chicago. Spoznan je bil v sedmih različnih pregreških. Sodnik lahko obsodi zamorca za vsaki posamezni pregrešek za pet let ječe, kar bode tudi najbrže storil in tako bode moral Johnson presedeti v ječi 35 let.

Ko so se porotniki vrnili iz proglasili Johnsona krivim, je zamorec onemogel padel na stol in pričel milo jokati.

MU JE DALA NOŽ.

Chicago, Ill., 13. maja.—Ko je bil danes Harry Evans v municipalnem sodišču obsojen zaradi vloma, se mu je približala njegova ljubimba neka Garnett Fairfield ter mu ponudila robec. Ko je Evans razvil robec, je našel notri zavit velik nož, nakar je pričel takoj okrog sebe otepati in mahati ter pri tem ranil detektiva Boschutija in pomožnega redarja Bohaberja. Po daljšem naporu so Evansa premagali ter ga zaprli. Aretirano je bilo tudi dekle.

DVA RANJENA PRI POGREBU.

Bridgeport, O., 12. maja.—Med kakimi 300 pogrebniki, spremljajočimi k zadnjemu počitku premogarja Mike Fratanča, katerega je preteklo soboto ubila plast zemlje, je nastala rabuka. Neki Mike Suzratz, kateremu so pivski duhovi razgreli možgane, je pričel brez vzroka streljati med množico in nevarno ranil Andy Sudinskija in Joe Latroskija. Nato je skočilo par mož proti Suzratzu ter mu iztrgalo iz rok samokres. Došli šerif Anderson je napadalca aretiral, ranjence so pa odpeljali v bolnišnico v Wheeling. Med rabuko je par mož celo padlo na krsto v novizkopani grob.

Inozemske novice.

NEMIRI V MEHIKI.

Nogales, Ariz., 13. maja.—Glasom poročila gov. Pesquiera iz Sonore, so uporne čete obkolile vladno armado in slednji sedaj beže proti zalivu. Močan oddelek pod poveljstvom kol. Barrona je bil obkoljen od upornikov, katerim načeljuje kol. Hill. Baje je bil vladni kolonel Barron v nekem boju zelo nevarno ranjen.

Brownsville, Tex., 13. maja.—United States konzul J. H. Johnson je danes brzojavil svoji vladi: "Še vedno nestrpno pričakujemo uporno četo, ki ima dospeti vsako uro. Tukaj se nahaja do 300 vojakov, med tem ko uporna armada gotovo šteje nad 600 mož."

Guadalajara, Mexico, 13. maja.—Uporne čete pod povelstvom Juliana Medient so danes zasedle mesto Hostotipaquillo, koje leži kakih 60 mil severozapadno od Guadalajaro. Ko so uporne čete dospele v mesto so takoj pričeli ropati po trgovinah in slednjič tudi zažgali sodnijsko poslopje. V mestu se nahaja tudi nekaj amerikanskih družih.

SKADER ZASEDEN.

Cetinje, Črnagora, 15. maja.—Mednarodne čete pol poveljstvom vice-admirala Burneya so zasedle trdnjavo in mesto Skader. Vojaštvo je spremila v mesto črnogorska častna garda.

USTRELIL MAJORJA.

Munich, Bavarija, 13. maja.—Neki neznan moški je danes na cesti ustrelil majorja von Lewinskija, pruskega vojaškega atašeja. Mož, ki je bil gotovo blazen je na majorja trikrat ustrelil iz samokresa. Ustreljen je bil tudi policijski poveljnik.

VOJAŠKA VLAKA TRČILA.

Salonika, 11. maja.—Sinoči sta med Dramo in Bukom trčila dva vojaška vlaka. Nad sto vojakov je bilo ubitih in blizu 400 pa nevarno ranjenih. Vojaki so se vračali iz bojnega polja, kjer jim je smrt prizanesla, samo da so postali žrtve železniškega žrela.

DEVET UBITIH V TORNADU.

Seward, Neb., 15. maja.—Grozovit vihar, kateri je razasajal v tem mestu včeraj je ubil devet oseb in nevarno ranjenih je pa bilo sedemnajst. Vihar je nato divjal proti Omaho City, toda je med potjo že zgubil mnogo moči in vsled tega ni napravil v omenjenem mestu posebne škode.

DVA DEČKA UBITA.

Youngstown, O., 14. maja.—Alfred Householder, star 10 let in Fred Hoover, star 11 let sta bila smrtno poškodovana v nastali eksploziji. Dečka sta se namreč v bližini soda napolnjenega z smolo igrala z užigalicami, ko se je naenkrat smola užgala in povzrožila grozovito eksplozijo. Pri tem je bil prvi deček na mestu ubit, drugi pa je dobil tako hude opekline, da bode vsled njih najbrže umrl.

KNIŽEVNOST.

— **Zadnja številka "Slov. Ilustrovanega Tednika"** je izšla zelo obsežna ter prinaša 31 slik: Miljonar A. Carnegie; napredno pevsko in tamburaško društvo na Rakeku; strašna železniška nesreča na progi Zagreb-Ogulin (2 sliki); slovenski rezervisti na črnogorski meji; osvoboditelji Skadra (5 slik); plavajoča cerkev itd. Ta številka je zelo zanimiva, ker vsebuje mnogo (31) in sicer raznovrstnih slik. "Slov. Ilustrovani Tednik" napreduje; Slovenci podpirajte ga!

"EDINOST"

Prvi in edini slovenski tednik v Pennsylvaniji.

Naročnina:

Za Ameriko na leto	$1.50
Za Ameriko za pol leta	.75
Za vse druge dežele na leto	$2.00

Dopisi brez podpisa in osobnosti se ne sprejemajo.

Vsa pisma, dopisi, naročila in denar naj se pošljejo na naslov:
TISKOVNA DRUŽBA EDINOST
5225 Butler St.
PITTSBURGH, PA.

"EDINOST"
(Unity.)
First and the only Slovenic Weekly in Pennsylvania.
R. F. GREGORICH
Editor.
ANTON ZBAŠNIK
Publisher.

Subscription rates:

For America, one year	$1.50
For America, half year	.75
To foreign countries	$2.00

Entered at the Pittsburgh Postoffice as Second-Class Matter.

AMERICAN ASSOCIATION OF FOREIGN LANGUAGE NEWSPAPERS — MEMBERSHIP LABEL

The Best Medium to reach over 20,000 Slovenic People in Pennsylvania, Ohio and West Virginia.

Advertising rates sent on request.

5

SLOVENCI V PITTSBURGHU

—o—

Iz mnogih ust smo že imeli priliko čuti, da razvijanje pittsburške slovenske naselbine ni tako, kakor bi pravzaprav moralo biti. Te izjave pa nikakor ne pridejo od ljudi, ki živijo v našem mestu marveč od oseb, ki potom časopisov opazujejo gibanje in napredovanje tukajšnjih rojakov. Od nekaterih se nam predbaciva, da smo v narodnem pogledu nekako bolj nazadnjaški, zopet drugi mislijo, da se za politične razmere premalo brigamo, in da na ta način zaostajamo v tem pogledu za drugimi naselbinami. To je brezdvomno resnica. Naselbina, kakor je naša, bi bila v stanu storiti še veliko več za svoje rojake, kakor se je to do sedaj pokazalo. V kolikor pride društveno napredovanje v poštev, se nimamo čez isto ničesar pritoževati, kajti imamo jih precejšnje število, ki so vsa v povoljnem finančnem stanju. Pomniti pa moramo, da društva niso edina pot do splošne povzdige. Naši rojaki bi se morali zanimati za vse, kar je slovenskega, vsako dobro idejo bi bilo potreba jednoglasno podpirati, kajti stem bi dali sami sebi pogum do vstrajanja. Poglejmo druge narode, na primer Čehe. Redko kedaj pride pri njih do kakega nesporazuma, podpirajo eden drugega, tako v društvenim, kakor tudi v trgovskem pogledu, in da so se povspeli do take visoke stopnje se imajo edino le slogi zahvaliti. Isto bi moralo biti med nami. Sloge se moramo držati povsod. Kakor eno društvo ne more brez složnega delovanja zaznamovati dobrega napredka tako je tudi s slovenskimi podjetniki. Ne misli si, da stem ako kupiš kaj pri slovenskemu trgovcu, da bode samo on profitiral, nikakor ne, marveč cela naselbina. Več trgovin, več ugleda bodemo vživali med tukajšnjimi prebivalci. Kar nas je Slovencev v Greater Pittsburghu smo brezdvomno vsi navdušeni za splošni napredek do katerega lahko pridemo le potom bratske sloge. Poglejmo v sosednje naselbine. Dasi so majhne vendar najdemo tam različna društva, lastne dome, ter po več trgovcev, kateri tržijo skoraj izključno s Slovenci in vendar dobro napredujejo. Vsled tega se bodemo tudi mi mogli poprijeti v malo večjem obsegu pregovora: "V slogi je moč!"

—o—

OBEŠANJE ŽENSK.

—o—

Vprašanje, kaj naj se stori z ženskami, katere razgrajajo po Angleškem, je odgovorila Lady Swayne, žena britiškega Honduras governerja, koja se v spremsvu njenega moža vrača domov skozi New York. Ona priporoča obešanje. Swayne, kateri se z nazori svoje žene popolnoma strinja, omenja, da je to edino zdravilo za ljudi, kateri z razgrajanjem presegajo meje in da napravi svoja izvajanja tem prepričevalneja dostavlja, da samo vsled tega je njegova dežela —britiški Honduras— najmirnejša dežela v osrednji Ameriki.

Ta svet takorekoč priporoča — najvišjo kazen za storilce zločinov, kateri zahtevajo nedolžne žrtve vsled eksplozij bomb in drugih razstrelivnih snovi. Angleške razgrajalke so uničile že lepo število imetja in kot vse kaže se tega še niso naveličale in še vedno vstrajajo pri pokončevanju tujega imetja. V slučaju, da se uvede najvišja kazen, tedaj bi te ženske pričakovana kazen gotovo ostrašila in bi odjenjale od svojega početja. Toda dokler bodo britiške avtoritete imele — zajčje srce napram razgrajujočim sufragetkam, kakor v slučaju ge. Pankhurst, jih bode malo ali pa nič obešenih. Ako je mogoče tem razgrajalkam si prisvojiti svobodo stem, da nočejo zavživati restantovske hrane, bodo pač lahko brez težav si poiskale kak izhod, da si obvarujejo svoj vrat.

Vsekako pa je interesantno, da ženska svetuje in priporoča tako kazen svojemu spolu. Tu se torej pokaže, da "vojskovanje" na Angleškem ni samo "špas". In še eno. Vojsko, katero sedaj vodi britiška vlada in policijski oddelki napram sufragetkam, je stokrat bolj nevarna, kakor pa boj z eno evropskih držav, kajti ženske tega mišljenja je težko spraviti v kozji rog.

Ako pa bi bile zmagale ženske, da bi imele tudi one volilno pravico, tedaj ioi moškim! Imeli bi pač dovolj dela v hiši, kuhinji in drugod, med tem ko bi žena sedela v nasloniaču in ukazovala to in ono. Kaj pravite, ali bi si tudi one prižgale disečo smodko po kosilu ali ne? Vse bi bilo mogoče....

—o—

UNDERWOODOVA PREDLOGA.

—o—

Pet demokratov je glasovalo proti Underwoodovi predlogi in sedem republikancev za isto. Tu se torej jasno pokaže, da je več republikancev, kateri mislijo, da je ta predloga dobra, kakor pa demokratov, ki mislijo, da "ni dobra." Zadnja baltimorska konvencija se je zavezala napram ljudstvu, ako pridejo demokrati na krmilo, da končajo enkrat z novo predlogo. Del kongresa je isto izpolnil in vsekakor je pričakovati, da bode tudi senat isto odobril.

Pač ni torej vzrok, da bi diskreditirali kongres, kajti ta enostavna izvršuje instrukcije, dane mu od ljudstva oziroma, za katere je ljudstvo glasovalo. Ako bi se vzela kaka druga pot, bi bilo to v kvar ljudstvu in deželi. Videlo se bode kmalu, so li zmešnjave ali pomote v tej postavi, kar pa ne bode težko jih popraviti.

Ako vzamemo vse to v celoti, namreč Underwoodovo predlogo, je ta nekako izboljšana Payne-Aldrich postava, ker ta je razločevala poseben interes. Vsekakor demokratje hočejo olajšati breme ljudstvu, hočejo zidati in ne podirati. Onih sedem republikancev dobro ve, da ta predloga nikakor ne bode škodovala niti najmanje industriji.

Senat naj bi to takoj sprejel in potrdil, ni potreba zgubljati po nepotrebnem dragega časa. Naprej ž njo in naj stopi takoj v veljavo. Ako se bode odlašalo od danes do jutri, bode prej preteklo par let, predno bode ista stopila v veljavo. Ako ne bode rodila tega sadu, kakor se pričakuje, saj se lahko predrugači, zakaj pa je kongres.

Zatorej malo bolj živahno in ne tako zaspano; dajte vendar enkrat kaj stvarnega in gotovega, na pa samo odlašanje.

—o—

O VISLICAH.

—

V Harrisburgu je bila predložena odredba, glede na smrt obsojenih zločincev, namreč nadomestitev vislic, ter je bila sprejeta proti dvema glasovoma. Sedaj se torej ako bode senat to predlogo potrdil, ne bode več obešalo kriminaliste, ampak se jih bode jednostavno elektrokuciralo.

Ako mora biti že smrtna kazen, je pač bolj človeško iste elektrokucirati, kakor pa obešati.

Vzemimo Huntingtonov slučaj. Ko je bil ta morilec pripeljan na mesto, kjer se ima izvršiti smrtna obsodba, kjer je bil obešen, gledalo ga je na tisoče ljudi, kako se je boril a smrtjo. Prodajale so se namreč vstopnice.

Ali je to kakšen cirkus ali menežarija, koje se človek nagleda ko plača vstopnino? Ali je pa to kak amfiteater? Po našem mnenju je to kaj žalostno, da kažejo kaznenca ljudstvu proti vstopnini, to ni prostor, kojega bi se kupilo za 25 centov, kojega se ljudstvo nagleda in ga ima v spominu na leta. To je prostor, nad katerim bi se moral vsak zjokati.

Ali v Lancestru se je mučil nesrečnik, ki je bil obsojen na smrt na vešela, celih 44 minut. Ali je to človeško? Še žival se ne sme mučiti toliko časa ne pa človek. Ako je kriminalist, dobro. Delajte z njim kakor s takim in ga ne mučite skoro uro, ker človek je vseeno. Dovolj je, da mora končati življenje na nečastnem mestu.

—o—

SME ŠKVAJER RAČUNATI KOLIKOR HOČE?

—

Na to vašno vprašanje navadno naši ljudje odgovore: da, on lahko računa kolikor hoče, saj on je tukaj, da ljudi sodi in — guli. Postave pa govore vse drugače. Mirovni sodnik sme le toliko računati, kolikor mu dovoljuje postava. Z drugimi besedami rečeno, škvajer sme kaznovati enega z globo od enega dolarja do $25 in poleg tega še posebebj za svoj zaslužek in zamudo časa in to po lestvici, katero mu dovoli država, nikakor pa ne po svoji lastni volji. Nekateri naši ljudje so napač no poučeni, da sme ta škvajer računati kolikor se njemu poljubi, kar pa je povsem nepravilno. Kadar pride kdo naših ljudi pred imenovano sodnijo, lepo plača kolikor se mu naloži kazni in ne poizve jeli plača poštena ali pa je veliko previsoka. Takšni ljudje so preveč boječi in nevedoči. Ako se ti zdi, da je naložena kazen previsoka, tedaj vrzi na mizo pred škvajerja 75 centov ter zahtevaj prepis tožbe in natanjčen račun od plačanega denarja kar se angleško imenuje "transcript with itemized bill of costs," katerega ti mora škvajer dati v teku 24 ur potem ko si ta račun zahteval. Ko si račun dobil, pojdi k komu, veščem tuzemskih postav ali pa naravnost k svojemu odvetniku ter mu pokaži prepis ter ga prosi, da pregleda spis, ako ti mogoče škvajer ni prav pošteno vpihnil. Vsaki pošteni pravnik ti bode takoj povedal resnico. V slučaju, da ti je škvajer računal za kako stvar preveč, ali pa računal za stvar, katero on sploh ni storil, tedaj ga imaš pravico tožiti za vsako tako preveč zaračunano stvar v znesku $50, kar pa lahko v eni sami obravnavi nanese do $300.00. To mora potem škvajer tebi plačati poleg denarja, katerega si ti njemu že plačal. V slučaju, da bi se škvajer zoperstavljal dati ti prepis računa, tedaj ga imaš pravico dati zapreti, seveda, ako si se pri tvojem opravilu ž njim dostojno obnašal in nisi povzročal morebitnih sporekov.

Na razpolago imamo še nekaj iztisov prošenj za prvi državljanski papir, katere lahko dobiste v našem uredništvu brezplačno. Tu dobiste tudi brezplačne nasvete v tem oziru.

NAZNANILO CENJENIM ROJAKOM!

Vsem cenjenim rojakom v drža vi Pennsylvaniji naznanjam, da sem sprejel zastopništvo ene najboljših krojaških firm v združenih državah in sicer PARAGON TAILORING CO. v Chicagi.

Obleke, katere dela ta firma so fine kakovosti, lepo in trdno blago ter najnovejše mode.

VSAKA OBLEKA JE GARANTIRANA!

Firma jamči vsakemu odjemalcu; ako ni popolnoma zadovoljen z naročeno obleko pošlje naj jo nazaj v popravilo ali pa dobi povrnem denar BREZ ODBITKA. FIRMA PLAČA EXPRESS NA VSE.

Ko vzdignete obleko si jo pomirite in ako vam ne pristoja imate ČASA 24 UR DA JO POŠLJETE NAZAJ.

Ako hočete dobre in trdne obleke obrnite se na me in zadovolni bodete povsem, kar jamči firma SAMA.

Na raspolago so vam pisma mojih odjemalcev.

Ako vzamete od mene prihranite si polovico.

OBLEKE SO OD $12. do $37.50.

Obleka pri meni naročena za $20.00 stala vas bi v mestu $25.—$30.

SLOVENCEM V OKOLICI IN PO SOSEDNIH NASELBINAH SE TOPLO PRIPOROČAM.

Ako želite videti moje uzorce pišite mi in takoj bom prišel.

Slovenci v Pittsburgu, prej ko bodete kupili kje drugje svojo obleko pridite k meni in si oglejte vzorce. Prihranili si bodete najmanje $5.00—$10.00.

Za obilna naročila se priporočam!

LOUIS F. TRUGER
4755 Plumer St., Pittsburgh, Pa.

Slovencem se priporoča
Dr. F. G. GARDNER
5144 Butler St., Pittsburgh, Pa.

SLOVENSKA MESNICA
P. KLOBUČAR & F. ROSLAND
lastnika
5239 CUTLER ST.
Doma zaklano goveje meso, svinjina in teletina.
Pri nas dobiste suho, doma prekajeno meso, kranjske klobase, suha reberca, slanina itd, po
ZMERNO NISKIH CENAH

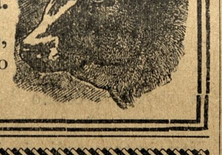

Pametno dela oni, ki vzame za svetovalca
MATIJA SKENDER
SLOVENSKI NOTAR IN PRAVDNIK
za Ameriko in stari kraj
5227 BUTLER ST. PITTSBURGH, PA.
Prejema in izdeluje: tožbe, polnomoči, vojaške prošnje, kupne in prodajne, ugovore in vse druge notarske in pravdniške posle. Za pri delu oškodovane iztirja dobro odškodnino, če se pravočasno nanj obrnete. Na sodniji v Pittsburghu ima 5000 jamčevine za gotovost in natančno delovanje vseh svojih notarskih poslov.

Bell Phone 866-J Fisk
P. & A. Phone 491 L
IMPORTIRANO VOLNENO BLAGO.
Po dobro obleko za pomlad ali poletje pridi k
Scott & Cohen
krojači.
Najboljša krojačnica v okolici Lawrenceville.
4325 BUTLER ST.
PITTSBURGH, PENNA.
CENE OBLEK ZELO NIZKE.

10 ZA 5C.
VSAKDO SE PEHA ZA
NEBO
Cork Tip
CIGARETE
Vsaki prodajalec proda vec
NEBO
CIGARETOV
vsaki dan.
P. LORILLARD CO. ESTABLISHED 1760

Drustvena porocila.

Društvo "Slovenski Sokoli" št. 118, SNPJ. ima redne seje vsako drugo nedeljo dopoldne v K.-S. Domu. Za l. 1913 so bili izvoljeni: George Greguraš, **predsednik**; John A. Germ, **podpredsednik**; Math Malich, **I. tajnik**, 4800 Plummer st., Pittsburgh; Benjamin Šmuc, **zapisnikar**; Josip Lokar, st. **blagajnik**; R. F. Gregorich **zastopnik**. Za pojasnila, tikajoča se društva pišite na tajnika. Rojake se vabi k pristopu k temu društvu.

"ODBOR"

Kranjsko Slovensko Katoliško podporno društvo Marije Sed. Žalosti ŠTEV. 50, K.S.K.J. je izvolilo sledeče-uradnike za l. 1913. **Predsednik**, John Mravintz, 1114 Voskamp st., Allegheny, Pa.; **Podpredsednik** Matija Muc, 1020 Voskamp st., Pittsburgh, Pa.; **I. tajnik**, Frank Mravintz, 120—46th st. Pittsburgh, Pa.; **II. tajnik** Frank Trampus, 4821 Blackberry ay., Pittsburgh, Pa.; **blagajnik**, Joseph Miroslavič, 4925 Plum ay., Pittsburgh, Pa.; **zastopnik**, Mark Ostronich, 1132 Voskamp st., Allegheny, Pa.; **zapisnikar**, Matija Medved, 4821 Blackberry ay., Pittsburgh, Pa.; **nadzorniki**, Joseph Dolmovič, Gašper Berkopec in Anton Dolmovič; **maršala**, Nikolaj Prokšelj in Anton Kambič. U. S. zastavonoša: John Šlapar. Društveno banderonosec: George Flajnik (Krojač). **Pregledovalci knjig**: George Mihelčic, Anton Janžekovič in John Štajduhar. **Društveni zdravnik**: Dr. Jos. V. Grahek, 841 E. Ohio st., N. S. — Vsi bolni naj se naznanijo **II. tajniku** na zgoraj označeni naslov.

Seje se vrše vsako drugo nedeljo v K.-S. Domu popoldne ob 2 uri.

Kdor od rojakov ni še pri nobenem društvu, oziroma Jednoti, se uljudno vabi k pristopu. Za natanjčnejša pojasnila se naj obrne na zgoraj označene naslove.

K obilnemu pristopu vabi ODBOR.
(jan. '14.)

Kranjsko Slov. katoliško podporno društvo Marije Device štv. 33. K. S K. J. ima svoje redne seje vsako prvo nedeljo v mesecu v "Kranjsko-Slov. Domu" na 57 in Butler cesti.

Uradniki za leto 1913 so: **Josip Pavlakovič predsednik**, 54 Low Road, Sharpsburg, Pa. **John Filipčič f. nančni tajnik**, 5420 Dresden Alley, Pittsburgh, Pa. **Anton Mišica**, **književni tajnik** in **John Balkovec zastopnik.**

Rojaki, kateri še niso pri nobenem podpornem društvu, se vabijo k pristopu. Gore imenovano društvo plača udom bolniško podporo tri mesce po pristopu.

Pristopnina je zmerna.

Daljša pojasnila daje.

"Odbor."
(jan. '14.)

Kranjsko Slovensko Katoliško Podporno društvo Sv. Roka, št. 15 KSKJ. v Allegheny, Pa. je izvolilo za l. 1913 sledeče uradnike: **predsednik** George Flajnik, 3329 Penn ave.; **podpredsednik** John Pavlešič, 1013 E. Ohio st., NS **I. tajnik** George Volk, 1013 E. Ohio st **II.** tajnik Frank Cvetič, 4636 Hatfield st.; **blagajnik** Andreas Hodnik, 1024 Spring Garden ave., N. S.; **zastopnik** Viljem Tomec, 1037 Peralta st., N. S. **nadzorniki:** Curel Anton, Sumič Geo., Tomec John; **voditelj** Jugovič Mih. zastavanoša, Vlahovič Josip; **poslanec** Šveb George. Vs dopisii in denarne pošiljatve naj se pošiljajo na I. tajnika; bolniki se morajo naznaniti II. tajniku. Društvo zboruje vsako tretjo nedeljo v mesecu v K.-S. Domu. To društvo je v dobrih finančnih razmerah in vabi vse one, kateri še niso pri nobenemu društvu k pristopu. Natanjčnejša poročila daje **"ODBOR"**.

Žensko društvo "Marije Sedem Žalosti, št. 81, K.S.K.J., Pittsburgh, je izvolilo za 1913. naslednje uradnice: **predsednica** Marija Lokar, 4745 Hatfield street, **podpredsednica:** Jozefa Pragner, 4821 Plum alley; **I. tajnica:** Josephine Fortun, 4822 Plum Alley, Pittsburgh, **II. tajnica** Ana Frankovič. 4839 Hatfield St., **blagajnica** Ana Adlešič 5209 Dresden Alley, **zastopnica** Mary Turk, 8223 Bryclin St., Pgh. Pittsburgh, Pa., **odbornice:** Marija Volk, Marija Balkovec in Ana Veselič; **predsednica bolniškega odseka:** Marija. Balkovec,. 4726 Plum alley, Pittsburgh, Pa.

(jan. '14.)

Podporno društvo sv. Terezije št. 211 N.H.Z. je za leto 1913. izvolilo sledeče uradnice: Anna Schlander, predsednica, 129 Merchant st., Ambridge, Pa.; podpresednica Mary Colarič, 848 E. Ohio st., Pitsburg, Pa.; blagajnica Frances Volk, 122 42. st., Pgh., Pa.; tajnica Rosa A. Biri, 129 Merchant st., Ambridge, Pa.; odbornice: Ana Vrbanec, Katarina Butala, Marija Lakner; predsednica bol. odbora Marija Bezal; zapisnikarica: Antonija Bizjak, 5616 Donson alley, Pgh., Seja se vrši vsako prvo nedeljo v mesecu v K.-S. Domu. K obilnemu pristopu uljudno vabi
(jan. '14.) "Odbor".

Društvo "Skala" štev. 56. v N. S. Pittsburgh, Pa., spadajoče v Connemaugh, Pa. je za leto 1913 izvolilo sledeče uradnike: predsednik John Muška, 1120 Spring Garden ave., N. S.; podpredsednik John Simončič, 831 Pikes st., N. S.; tajnik Michael Lorber, 1039 Peralta st., N. S. blagajnik Martin Krall, 13 Ganstar St., Etna—Sharpsburg, Pa., finančni tajnik Joseph Černetič, 818 Peralta st., N. S.; zapisnikar Nick Povše, 1 Craib st., Nunnery Hill, N.S.; bolniški nadzornik Frank Budič, 832 Pine St. za North Side in Anton Zidanšek 5225 Butler st. za Pittsburgh.

Društvo zboruje vsako prvo nedeljo v mesecu v dvorani avstrijskih Nemcev, Singer Hall, na cor. High in Humboldt st., v Spring Garden ave., North Side, Pittsburgh.

Rojaki, kateri še ne spadate k nobenemu društvu, imate lepo priliko pristopiti k "Skali", kjer je vsaki član ali članica dobro postrežen.
(jan. '14.) "Odbor".

Butler Street 13-J Fisk,
Phone P & A 40 Lawrence
M. A. Hanlon
pogrebni zavod
kočije za poroke, krste, veselice in druge svečanosti.
Cene vedno zmerne.
5126 Butler St. Pittsburgh, Pa.

Odbor "KRANJSKO-SLOVENSKEGA DOMA"

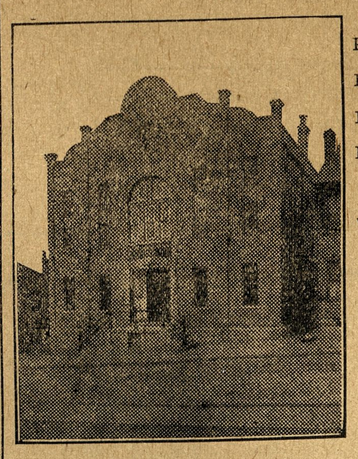

Predsednik: Ignac Podvasnik, 4734 Hatfield St., Pittsburgh,
Podpredsednik: Frank Mohar, Pittsburgh, Pa.
II. podpredsednik: Anton Zbašnik,
I. tajnik: John Balkovec, 5112 Butler St., Pittsburgh, Pa.
II. tajnik: Martin Antlogar, 5631 Carnegie ave., Pittsburgh.
Blagajnik: Ignac J. Glatch, 4757—2nd ave., Hazelwood, Pa
Vratar: Tomaž Ezel, 5631 Carnegie ave., Pittsburgh.
Gospodarski odbor:
Peter Rogina,
Joseph Janc,
Frank Hrvat,
Frank Gorišek,
Josip Kos,
Louis Zaller,
Steve Poreber.
Seja se vrši vsako prvo nedeljo v mesecu, točno ob 2. popoldne.

ALI veš Tone, da dobiš pri John Carru najboljše in vedno sveže pivo, razna vina, žganja in cigare?
Kaj bi ne vedel, France; saj se oglasim pri njemu večkrat. Pa zakaj bi se tudi ne. Postreže te najbolje, tako z pijačo kot z dobrim prigrizkom. Pri njemu dobiš tudi importirane pijače.
SLOVENCM SE ULJUDNO PRIPOROČA!
John J. Carr
4800 PLUMMER ST.
Cor. 48th & BUTLER STS.
PITTSBURGH, PA.

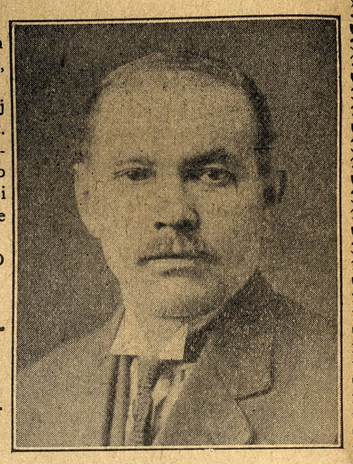

Bell Phone 226 Sharpsburg
JOS. STARČEVIČ,
Veleprodaja vsako vrstnih domačih in importiranih pijač.
904 Main St., Sharpsburg, Pa.

Vsem rojakom Hrvatom in bratom Slovencem ter drugim Slovanom v Pittsburghu in okolici naznanjam, da sem prevzel gostilno "LINCOLN HOTEL", katerega sem na novo preuredil v
Hotel Katkich,
kjer bodete vsaki čas dobili na čepu sveže pivo, najboljša sladka in kisla vina, raznovrstna žganja, grenkila in smodke. Lačnim postrežem z izvrstnimi prigrizki po zmernih cenah. — Potujoči rojaki dobe pri meni tudi hrano in prenočišče.
PETER L. KATKICH, lastnik
COR. 43rd & WILLOW ST., PITTSBURGH, PA.

Zakaj? bi hodili v mesto in trošili za vožnjo kadar hočete kupiti: ŽENSKO in MOŠKO BLAGO, SPODNJO OPRAVO, SRAJCE, KRAVATE, NOGAVICE, ROBCE in MOŠKE in ŽENSKE ČIŽME, tako tudi izber otroških čevljčkov, itd., ko dobiste za ravno iste cene, pa morda mnogo boljše blago pri
UNION MADE
Stanislav Zelezniak
4915 Butler St. Pittsburgh, Pa.

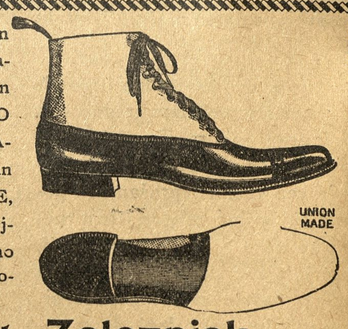

HRVATSKO-SLOVENSKA TRGOVINA RAZNOVRSTNIH PIJAC V ZGORNJEM PITTSBURGHU.
PAUL BARA
delničar Kranjsko-slovenskega Doma
5228 Butler St., Pittsburgh, Pa. BELL PHONE 971-J Fisk P & A PHONE 112-L
Prodaja vsakovrstno pivo v sodčkih in v steklenicah, sladka in kisla vina, žganje, ter raznovrstne druge pijače po nizkih cenah
V moji zalogi imam razne importirane pijače kot BRINJEVEC, SLIVOVICA, TROPINJEVEC, ITD.
TOČNA IN BRZA POSTREŽBA. DOVAŽAMO NA DOM.

POZOR ROJAKI!
Dobil sem iz Washingtona za svoja zdravila serialno številko, katera jamči, da so zdravila prava in koristna.
Po dolgem času se mi je posrečilo iznajti pravo *Alpen tinkturo* in *Pomado* proti izpadanju in za rast las, kakršne do sedaj na svetu še ni bilo, od katere vsem moškim in ženskam gosti in pa dolgi lasje resnično popolnoma izrastejo in ne bodo več izpadali ter ne osiveli. Ravno tako možkim v 6. tednih krasni brki popolnoma zrastejo. Revmatizem v rokah, nogah in križu v 8 dneh popolnoma ozdravim. Kurja očesa, bradavice, potne noge in ozebline se popolnoma odstranijo. Da je to resnica jamčim s $500. Pišite po cenik, katerega pošljem zastonj.
JAKOB VAHČIČ,
1092 E. 64th St., Cleveland, O.

J. F. YOUNG
APOTEKAR — LEKARNAR
Izvršuje vsakovrstne preskripcije
5201 BUTLER ST.
Telephone Fisk.

F. C. GAUSCHEMANN
Lawrenceville
Shoe Repairing Factory
Popravljamo obuvala, dobro poceni in je gotov do kadar obljubimo.
Govorimo Poljski.
4324 Butler st., Pittsburgh, Pa.

VSAKI DAN SVEŽE MLEKO in NAJBOLJA SMETANA.
L. CLOSE,
2212 Main St., Sharpsburg, Pa.

SLOVENSKI FOTOGRAFER
VASO MARGETIČ
Izdeluje lepe poročne in druge kabinet slike. Gruče na piknikih in veseliach. Cene zm nizke.
5167 Butler St. Pitt , Pa.

Vsem Slovenkam in Hrvaticam se uljudno prip
Mrs. Ana F ,
izkušena ba
38—48th St., Pi h, Pa.

Slovensko Katolisko Samostojno Podporno Drustvo

Marije Vnebovzete

Ustanovljeno 15. AUGUSTA, 1909 — Organizirano 2. APRILA, 1910

SEDEŽ V PITTSBURGU, PENNA.

Predsednik: Frank Mravintz, 120—46th St., Pitsburgh, Pa.
Podpredsednik: Frank Rogina, Cor. 48th & Plummer St., Pittsburgh,
I. tajnik: Joseph Bahorich, 5148 Dresden alley., Pittsburgh, Pa.
II. tajnik: Frank Cvetič, 4636 Hatfield St., Pittsburgh, Pa.
Blagajnik: William Thomas, 1037 Peralta St., N. S. Pittsburgh, Pa.

Nadzorniki:
I. nadzornik: Joseph Miroslavich, 4925 Plum Alley, Pittsburgh, Pa.
II. nadzornik: Gašper Bèrkopec, 4927 Plum Alley, Pittsburgh, Pa.
III. nadzornik: Anton Dolmovič, 808 Gerst alley, N. S., Pittsburgh.

Društveno glasilo: "EDINOST".
Seja se vrši vsako četrto nedeljo v mesecu v K.-S. Domu.

ZA MOŽEM.

Spisal **Podgoričan.**

Jerici je bilo to všeč, da se je kar muzala in izraz njenega obraza je dejal: "Ve pa nič!.. Ve pa nič."

Dekletom je bilo hudo, kakor bi jim bil kdo korenček strgal.

"Katerega pa imaš —?.. Kdo ti je dal prstan?.."

"Kaj pa komu mari?.."

Ej, pa vendar ni dolgo bahala s prstanom in zbujala radovednost in nevoščljivost.

Marko je nekoč nekaj brskal v skrinji. Odpre tudi škatlico, da vidi zlatnino. Poročna prstana ga spomnita najbolj veselega dne njegovega življenja. Pogreši pa prstan, ki ga je bil dal svoji nevesti. Začudi se, ker ga je žena navadno skrbno hranila, pa jo vpraša: "Kje imaš pa prstan?"

"Jaz nikjer.. Spravljen mora biti.. Ej, ne bodem ga več nosila, akoravno bi ga rada.."

"Ha!.. Prstana ni!.."

"Poišči, morda se je kam zatrkljal!.. Jaz ga nisem nikamor dejala in vem, da je bilv škatlici."

"Ha!.. Kje je?..Kje?..

Marko je izmetal vse iz skrinje in preteknil vse špranje in kota.. Pa ni bilo prstana.

Naslonil se je in premišljal, kje bi bil prstan. Sam ga ni del nikamor, ona ga ni nosila, niti ne more nikamor, pa ga vendar ni in ga ni.

"Kam je prešel?" se vprašuje nejevoljen.

"Pa je vendar čudno, kje bi bil? se čudi ona.

Čez nekaj časa se pa spomni Marko:

"Že vem!.. Že vem!.. Ha, da se že prej nisem domislil! Jera ga nosi."

"Menda ne."

"Boš videla.. Že onidan sem slišal, da nosi Jerica prstan. Na vasi so se pogovajali in ugibali, katerega fanta ima. Jaz sem se pa potegoval za njeno čast, ker nisem videl nikdar nobenega prstana na njeni roki. Pa ga mora že nositi, ker drugače bi ne govorili."

"Uh, kakšna je!.."

"Ta prstan sem dal jaz tebi in ona ga ne bode nosila nikdar. Le naj se obriše!.."

"Uh, kakšna sestra je to!"

Marko je bil še poln nejevolje, ko pride Jerica v hišo.

"He, punca! — Kje je moj prstan?"

Jerica zardi in pobesi oči.

"Kdaj si mi ga pa dal?"

"Uh, sram te bodi! Prstan ti bode dal?" se oglasi sestra.

"Saj si ga sama vzela.. Le brž nazaj ž njim!.. Ne boš delala med dekliči zdražbe s prstanom."

"Ali je to wama kaj mar?"

"Nič!.. Kaj pa je tebi prstan mar ? — He!.. Le brž ga prinesi!"

Pa je šla na izbo v skrinjico in je jezna pritesla prstan v roki. Vrže ga na mizo in zasmehljivo reče: "Kateri ga boš pa dal?"

"Vun jo vrzi!.. Domov jo spodi!" zastoka bolnica žalostna in jezna. "Ta bi še kmalu zdražbe naredila."

"Kaj pa, če grem? — Saj imam kam.. Misliš, da ga boš ti še dolgo nosila?.."

In Jerica se je vrnila k materi brez prstana. Kaj pak, povedala je, zakaj je prišla.

"Boš pa potlej prstan nosila, ko nje ne bo.. Kaj misliš, da ti ga ne bode dal? — Komu pak?.. Mu bodemo že povedali, kaj se spodobi in kaj bi bilo prav."

Odslej je Jerica hodila brez prstana k maši. Nič ji ni bilo všeč, pa si je samo želela: "O, ko bi vsaj tisti prstan dobila!"

VI.

Ej, kako se poda prstan na dekliški roki! Suhe mestne gospodične nosijo na dolgih prstih tanke obročke z velikimi belimi kamenčki, naša dekleta si pa krase žuljave, močne prste s širokimi zlatimi obročki z rdečimi kamenčki. Pa že vedo, zakaj. Kadar je tako, bodi ljubezen očita..

Škendrova Lenčika ni imela ljubega, pa tudi ne prstana. Ej, pa bi bila rada nosila prstan, in tudi za ljubim je hrepenela, za — vdovcem Markom. Tako daleč pa vendar še ni bila ljubezen, da bi se kazala na prstanu..

Takrat pa pride v vas Židek. Nosil je na jermenu prek ramen skrinjico. Hodil je po hišah, odpiral skrinjico in kazal strmečim ljudem suho zlato.

"Kupite ljudje božji, kupite uhane, prstane, brožke! Kupite za svoje drage! Vse je samo čisto zlato!.. Ha, vidite kako se to blešči?.. Dam zastonj, samo kupite, kupite, da smo prijatelji!.."

In ljudje so si mencali oči, tipali mošnjičke, primerjali prstane, zbirali uhane in brožke. Ej, zlatninar ne pride skozi vas vsak dan! Židek je s priliznjenim smehom spravljal denar..

Pri Škendrovih je bila Lenčika sama doma, ko pride v hišo Židek s skrinjico.

"Kupite! Kupite!.."

Pa odpre skrinjico in jo postavi pred Lenčiko, da se ji je kar bleščalo.

"Uj!" se začudi Lenčika in prisloni bliže glavico.

To priliko pa porabi Židek in prime okroglo njeno bradico in jo uščene v lice.

"Hej, rožica!.. Izberi!.. Ako nimaš denarja, dam ti zastonj, samo.."

Lenčika zardi in ga tleskne po umazani roki, ter pahne skrinjico, da se je vse premešalo..

"Ti, Žid!.."

"Nič!.. Nič!.. Ako nečeš," se smeje Žid, "ti pa ničesar ne dam. Viž li prstane?.."

Židek vklada premešano blago in Lenčika od daleč gleda one svetle stvari.. Pa ji vstaja poželjenje za prstanom. Približa se zopet in si izbere prstan z rdečim kamenčkom. Primeri si ga, iztegne prste, pa jih zopet skrči in gleda prstan in ga gleda.. Hej, kako ji je bil vseč, kako se ji je podal!..

"Koliko je ta prstan?"

"Ako hočeč, nič!.."

"dd tebe ga nečem, umazanec!"

"Tako pa, za te samo dve kronici, Bog me varuj izgube drugod! Vreden je najmanj deset kronec, pa tebi bi ga dal tudi zastonj, a ker ga nečeš, plačaj!"

Lenčika jeb ila v zadregi. Imela ni toliko, a ker bi bila prstan vendar rada imela, je bil Židek velikodušen, ga ji jel dal za toliko, kolikor je imela..

Lenčika je bila vesela, da je dobila prstan tako poceni, Žid je bil zadovoljen, ker ga je tako drago prodal in je šel dalje za — dobičkom.

Škendrova Lenčika je nosila poslej ob nedeljah, ali kadar je šla malo bolje oblečena z domi — prstan..

Ker je bil prstan nov in se je še bleščal, je zbodel marsikoga v oči, in dekleta so si kmalu šepetala: "Viž jo!.. Viž jo!.. Ima ga!.. Ni tako sveta ne, kakor se dela.."

Pa so od nevoščljivosti kar pihale.

Rojnikova dekla Marta je bila prstan kmalu ovohala. Takoj je bila prepričana, da ga ji je dal samo ta Marko in nihče drugi. Zato se je srdila na Lenčiko in Marka.

"Viž, zopet te je ena prehitela," ji je dejal neki glas, in kri je vrela po njej. "Tako, prstan ji je dal! O, to je tisto 'srce' naredilo! Le zakaj ga tudi jaz nisem kupila. Ej, kako bi se maščevala na to Lenčiko.."

Neke nedeljo so srečale Marta in tovarišice Lenčiko za vasjo. Marti se zablisnejo oči togotno, in zaničljiv smeh ji zaigra na obrazu.

"Sedaj bodete videle!" namigne Marta tovarišicam.

Ko se srečajo, Marta ustavi Lenčiko.

"Kje si bila?"

Martine oči obvise na prstanu. Zareži se zlobno in se začudi: "Lej!.. Lej!.. Pa imaš že prstan? Kdo ti ga je pa dal?"

Lenčika zardi in izkuša skriti roko.

"Beži!.. Beži!.. Kdo bi mi dal prstan?"

Pa Marta ugrabi njeno roko in kaže prstan tovarišicam: "Vidite ga?.. A—ha, ti ga je dal?.. O, saj sem vedela!"

"Sama sem ga kupila.."

"Nikar ne taji!.. Vsa fara že ve.... Komanov Marko ti ga je dal!"

"Jej!" zavrisne Lenčika.

"Ti si dala njemu 'srce,' on pa tebi prstan!"

"Hehehe!" prasnejo v smeh Marta in tovarišice.

Lenčika bi bila od sramote skoraj skoprnela. Nikamor ni mogla pogledati, niti odgovoriti ni znala, kaj. Iztrga se in zbeži domov.

"Vidite jo!.. Vidite jo!.. Ima ga!" se grohotajo za njo dekleta.

"Pa ga ne bode dobila!" se grozi Marta.

VII.

"Čak!"..

Tako se je grozila Rojnikova dekla Marta Škendrovi Lenčiki in je povsod pripovedovala, kako tišči Lenčika za Markom.

Snide se Marta ob priliki z Markovo svakinjo Jerico, ki je tudi nekdaj nosila prstan.. pa vpraša hinavsko: "I, kaj pa vaši pravijo, da sta si vaš zet Marko in Škendrova Lenčika tako?"

"I, kako?" se začudi Jerica.

"I, tako, da se imata."

"Ta dva?.. Beži, beži!.."

"I — tako, res ne veste?.. O, saj se mi je precej zdelo!"

(Dalje prihodnjič.)

ANTON ZBAŠNIK,

5225 Butler St., Pittsburgh, Pa.

OFICIJELNO ZASTOPNIŠTVO

AMERICAN EXPRESS CO

POŠILJAM DENAR NA VSE STRANI SVETA. BRZO IN SIGURNO, BODISI PO NAKAZNICAH ALI PA BRZOJAVNIM POTOM.

ROJAKI PRIDITE IN PREPRIČAJTE SE!
EDINI SLOVENEC V PITTSBURGU IN ALLEGHENY COUNTY, KI JE POOBLAŠČEN POŠILJATI DENARJE V STARO DOMOVINO.

MOJA ZVEZA Z **AMERICAN EXPRESS COMPANY** KI IMA DANES NAJVEČJI INOZEMSKI PROMET, TER ZASTOPNIKE PO CELEM SVETU VAM JAMČI TOČNO IN SIGURNO POSTREŽBO.

ROJAKI! KADAR POŠILJATE DENAR, VEDNO PAZITE, KOMU GA IZROČITE, PREPRIČAJTE SE POPREJ JE-LI DOTICNA OSEBA POOBLAŠČENA ZA TO ALI NE. VEDNO ZAHTEVAJTE VAŠ REZIT.

Iz stare domovine.

Umrl je v Trstu c. kr. učitelj Teodor Campa.

Prijatelj Srbov. Iz Gorice poročajo, da je prijelo orožništvo iz Gradišča zidarja Josipa Hafnerja, ker je v neki gostilni v okolici Gradišča javno in na glas izražal simpatije do Srbov in Črnogorcev. Zločinca so izročili goriškemu okrožnemu sodišču, ki bo odločalo o njegovi nadaljni usodi.

Nesreča. Z Vrhnike nam poročajo: Dne 30. aprila proti večeru je posestnika v. Kavčiča vulgo Albrehta s Stare Vrhnike v gozdu konj udaril v trebuh tako nesrečno, da je ponesrečenec v groznih bolečinah prihodnje jutro umrl. Bil je mož-poštenjak v najboljših letih in zapušča družino s petimi nepreskrbljenimi otroci. N. v. p.

Vse, kar je prav! 1. maja je državna policija aretirala neko dekle z Dolenjskega in jo vtaknila v zapor v neko vlažno luknjo, kjer ni bilo posode ne za vodo, ne za potrebo. Vrhu tega je bila zaprta 24 ur, ne da bi dobila kakšne jedi. Tako se z ljudmi pač ne postopa!

Požar. V celovški okolici je pogorelo posestvo, obstoječe iz hiše in več gospodarskih poslopij, last Jakoba Sablažona, po domače Kuglerja. Škoda še ni znana.

Zlat denar je skoraj popolnoma izginil iz prometa. Le s težavo se dobi tuintam 10 ali 20 kronski zlat. Država je spravila skoraj ves zlat denar v državne blagajne. Znamenje hudih in nemirnih časov.

Vročekrven Srb. Anton Ilič, 23 letni Srb je dne 28. aprila vpil v gostilni Marije Perc v Kočevju "Živio Srbija." Sodelavca Franc Metelko in Miha Panjak sta ga zaradi tega stavila na odgovor. Ta pa je ta dva z lovskim nožem obdelal, da sta zadobila smrtnonevarne rane.

Otrok utonil. 1. maja med obedom je zašel enoletni sinček posestnika Čebularja na Stranski poti v Trnovem v greznico. Po dolgem iskanju ga je našla mati v jami, iz katere so ga izvlekli mrtvega.

Nezgoda na železniški progi. Dne 30. m. m. se je peljal Franc Vrečar iz Sela pri Ljubljani po Dolenjski cesti z vozom, v katerega sta bila vprežena dva vola. Na železniškem prelazu med Laverco in Ljubljano (9.78 km) ga je dohitel dolenjski vlak in s tako silo udaril v voz, da se je razbil. K sreči se Vrečarju ni ničesar zgodilo in tudi voloma ne.

Reveževa smrt. V Zagorju pri Litiji si je 58 let stari občinski revež Jernej Kilovec napravil dne 26. aprila ogenj, ker ga je zeblo. Revež je pri ognju zaspal in se nevarno opekel. Prepeljali so ga v deželno bolnišnico, kjer je umrl na opeklinah.

Čudni časi. V Splitu je umrl ravnatelj realke obče spoštovani gosp. dr. T. Simovic. Pogreb je bil krasen, udeležba ogromna. Pri ti priliki je prepovedala oblast vse narodne znake pri pogrebu; nagrobno pesem so morali peti latinsko in ne hrvaško, nagrobne govore profesorjev in dijakov pa je oblast cenzurirala.

Kaj so videli v Kotoru? Uradni listi poročajo, da so videli v Kotoru dne 24. aprila dva dni po padcu Skadra na črnogorskih brdih številno množico ljudstva, zvečer pa krasno iluminacijo, pri čemer so Črnogorci spuščali rakete in živahno streljali. Vsled tega so se odredile v Kotorju stroge policijske odredbe.

Uboj ženske. V okolici Pazina je zaklala 54letna kmetica vdova Katarina Briaucha 24letno kmetico istega imena. Morilko so zaprli.

Smrt na ženitovanjskem potovanju. Pred okroglo desetimi dnevi se je poročila na Dunaju neka Marga Marat. Na ženitovanjskem potovanju sta obiskala med drugim tudi Reko, kjer je žena naenkrat obolela. Prenesli so jo v bolnišnico, kjer je v kratkem umrla.

—o—

— **Naravnost iz Cetinja in s Kotorja** je sprejel "Slov. Ilustrovani Tednik" zanimive originalne slike ter jih priobčuje v zadaji številki, deloma jih pa priobči v prihodnji številkah. Opozarjamo vse čitatelje na "Slov. Ilustrovani Tednik."

Strela je zadela 30. aprila med viharjem na polju posestnico Marijo Jerman iz Hrastja pri Kranju. Poškodovana je tako, da ne bo okrevala.

—o—

VELIKANSKI PARNIK.

Naš rojak, g. Anton Zbašnik, ki je edini slovenski zastopnik parobrodnih družb v Pittsburghu je potom Cunard črte prejel en iztis londonskega lista "Journal of Commerce" v katerem je natančno opisan novi velikanski parnik Cunard črte "Aquitania." Kakor imenovani list poroča, bode imel velikan za nad 4000 ljudi prostora. Dolg bode nad 900 čevljev toraj še dalji, kakor novi ham burški parnik "Imperator." Širok bode 97 čevljev in globok 92 čevljev. Na njem bode prostora za potnike prvega razreda 660 za potnike drugega razreda 698 in za potnike v medkrovju za 1900. Moštvo parnika bode štelo 972 mož, toraj skupaj 4230. Parnik ima 47,000 tonov in njegovo hitrost računajo na 23 vozlov na uro.

—o—

POZDRAV.

Pred odhodom v staro domovino še enkrat pozdravljam vse moje prijatelje in znance, posebno člane, ter uradnike društva sv. Štefana štv. 26 J. S. K. J., kakor tudi člane, in delničarje Kranjsko Slovenskega Doma. Kličem še enkrat vsem skupaj na zdar!

Alois Kompare.

—o—

POZDRAV IN ZAHVALA.

Ob času mojegaodhoda iz Pittsburga in njegove okolice, kot n. pr. Ambridge, Willock, Broughton, Verone, Dackenmouth, Brad dock, Meadow Lands, Bich Hill, Buena Dravo, Robbins itd. se tem potom vsim rojakom z katerimi sem prišel v dotiko srčno zahvaljujem za njih naklonjenost in postrežbo, vaš

Frank Stonich,
trgovec z urami in zlatnino.

—o—

Na rojaka se obrnite, kadar želite potovati v staro domovino ali pa kojega sem vzeti. Slovenci v Pittsburgu in okolici naj se obrnejo izključno na **Anton Zbašnik, 5225 Butler st.** Pittsburgh, Pa., kateri je edini slovenski zastopnik parobrodnih družb.

NAPRODAJ

so izvrstne harmonike vredne $70.00. Nahajajo se v najboljšem stanju. Za ceno in nadaljna pojasnila pišite ali se osebno zglasite pri upravništvu tega lista.

PRODA SE

pohištvo skoraj novo po zelo nizki ceni. Vzrok je preselitev v drugo mesto. Vpračajte pri Martin Brdik, 5411 Camelia St., Pittsburgh, Pa.

POZOR!

Kegljišče in biljardnica, nahajajoča se na najboljšem prostoru v sredini slovenske naselbine se vsled bolezni v družini proda po jako nizki ceni. Za podrobnosti in ceno se obrnite na upravništvo

IŠČEM

krojača, samca, sposobnega za vsako delo. Plača po dogovoru. Pisma naj se pošljejo na FRANK IKEŽMOCH, Main St., Box 48, West Newton, Pa.

Slovenska posredovalnica služb.
COMMERCIAL CO.
309 Grant St., Pittsburgh, Pa.
Kadar iščete službo ali želite koga za delo, tedaj se obrnite na nas.
J. O. Hozier, glav. poslovodja.
Jos. Rabitch, pomožni poslov.

J. W. Fink,

VELETRGOVINA
piva, vina, žganja in druge pijače

5437-39 BUTLER STREET
P. & A. TELEFON Bell
123 LAWRENCE 413 FISK.

John Sykes,

Prodaja, renta in zavaruje posestva.
5220 BUTLER ST., Pittsburg.

Uložite denar v pohranitev v
Allegheny Valley Bank.
Pošiljamo denar na vse kraje.
5137 Butler St., PITTSBURG.

KDOR HOČE DELA?

naj se nemudoma naroči na najnovejši knjigo:
"Veliki Slovensko-Angleški Tolmac"
da se bo lahko in hitro brez učitelja priučil angleščine. Knjiga obsega poleg slov. angl. slovnice, slov. angl. razgovore za vsakdanjo potrebo, navodlo za angl. pisavo, spisovanje angleških pisem in kako se postane amerikanski državljan. Vrhutega ima knjiga dozdaj največji slov. angl. in angl. slov. slovar. — Knjiga, trdo in okusno v platno vezana, (nad 330 strani) stane $2.00 in se dobi pri: Pišite po cenik!
V. J. Kubelka, 538 W. 145th St., New York, N. Y
Edino in največje založništvo slov. angl in raznih slovenskih knjig.

German National Bank

OF ALLEGHENY, PA.
709-711 EAST OHIO STREET, N. S.
IZPLAČUJE 4% NA VSE HRANILNE VLOGE VSACIH ŠEST MESECEV.
POŠILJA DENAR V STARO DOMOV NAJNIŽJEM DNEVNEM KURZU.
NAŠA BANKA JE ODPRTA OB SOBOTAH ZVEČER.

NAZNANILO.

Na izrecno željo mnogih mojih zunanjih bolnikov, katerim je moja pisarna v Allegheny odročna, sem sklenil odpreti v mestu s prvim majem nov urad. Urad se nahaja v bližini večina železniških postaj in ne bode vzelo mnogo časa, da najdete moj urad

Dr. Josip V. Grahek

edini slovenski zdravnik v Pennsylvaniji.

Sobe 116—117 Bakewell Building, vogal Grant in Diamon Sts. Nasproti okrajnega sodišča (Court House)
URADNE URE: od 10 zjut. do 1. popoldne.

Obenem pa tudi v nadalje obdržim stari urad na
841 E. Ohio St., N. S., Pittsburgh, Pa.
URADNE URE: od 8 do 9 dopol. in od 1 do 2:30 pop. in od 7. do 8. zvečer.

Naznanilo.

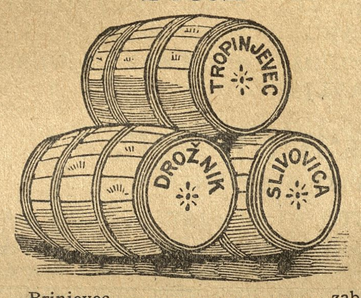

Vsem našim cenjenim naročnikom naznanjamo, da bodemo od sedaj naprej imeli cene naših pristnih domačih pijač, priobčene od časa do časa v tem časopisu.

Brinjevec	zaboj 12 steklenic	$13.00
Tropinjevec	" " "	12.00
Slivovka	" " "	12.00
Cognac	" " "	12.00
Kneipovo grenko vino	" " "	6.00

CENA NA GALONE:

Slivovka	galona	$2.75
Tropinjevec	"	2.75
Cognac	"	2.75
Whiskey	"	2.00
Vino domače rdeče	"	.50

Za obila naročila se priporoča:

The Ohio Brandy Distilling COMPANY,
6202-04 St. Clair Ave., Cleveland, Ohio.

HRVATSKO-SLOVENSKA
VELETRGOVINA PIJAČE.

Kadar si hočete naročiti zaboj (bokso) ali sodček dobre pive, tedaj se oglasite pri meni. Imam v zalogi raznovrstna piva, samo izberite si ga, n. pr.:
IRON CITY, DUQUESNE, AMERICAN PIVO.
V zalogi imam starokrajske pijače: **TROPINOVEC, BRINOVEC, SLIVOVICA, ITD.**

Vino, kislo ali sladko, galon od.....$1. do $4.00
Žganje. (Whisky), galon od.....$2.00 do $6.00
Telefon Bell 203-W Fisk.

George Frankovich
42 48th Str., Pittsburg, Pa.

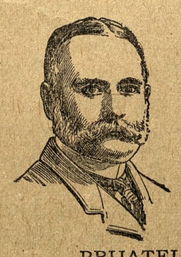

DR. KELLY

628 Pennave.. Pittsburg, Pa.

Pazi dobro na naslov.
Moderni način zdravljenja. Znana brez-Kemično in natančno preiskovanje.

PRIJATELJ:—

Ako si bolan, vedi, da se gre za tvoje največje zemeljsko bogatvo. Nikar se ne norčuj z tvojim zdravjem; ne poskušaj se sam sebe zdraviti; ali pa še hujše, dati se zdraviti nevednim zdravnikom, kateri samo iščejo tvoj denar, a tvoje zdravje jim je pa deseta briga. Tvoja sveta dolžnost tedaj je, da dobiš ali pa pišeš najboljemu zdravniku, **Doktor Kelly,** kateri je celo svoje življenje posvetil proučavanju posebnih bolezni, in katere je on zdravil z najboljim uspehom čez 30 let in to iz te in one strani oceana. Doctor Kelly ti pove pravo resnico in stanje tvoje bolezni in ako te on vzame v zdravljenje, tedaj ti da **pismeno garancijo,** da te ozdravi v najkrajšem času in to popolnoma ozdravi in tako, da se bolezen nikdar več ne povrne.

Uradne ure: od 9. zjutraj do 8. ure zvečer. Ob nedeljah od 10. dopoldne do 4. popoldne.

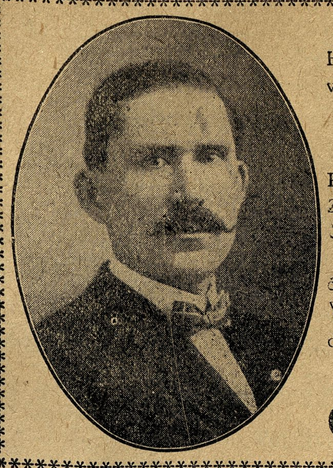

Vsem Slovencem in bratom Hrvatom naznanjam, da sem prevzel znano gostilno na

3329 PENN AVENUE.

v kateri točim vedno sveže PIVO, ŽGANJE, VINA IN RAZNOVRSTNE DRUGE PIJAČE.

Priporočam se cenjenemu občinstvu v najobilnejši obisk. — Vsi znanci in neznanci vedno so dobrodošli!

NA SVIDENJE!

P. & A. Phone 351-W

George Flajnik

I. National Bank of Allegheny

FEDERAL ST. and PARK WAY — PITTSBURGH, PA.

JAMES S. KUHN, predsednik. — W. L. GUCKERT, podpredsednik.

J. D. KRAMER, blagajničar.

Izdaja tujezemske denarne nakaznice, drafte in kreditna pisma.

Izplačuje obresti na vse hranilne vloge.

K. S. K. J. ima vložen denar v naši hranilnici.

VSEM SLOVENCEM IN HRVATOM priporočam mojo gostilno

HOTEL SERAFIN

v kateri dobiste vedno sveže pivo, raznovrstna vina, najboljša žganja in druge raznovrstne pijače. Velika zaloga najboljih smodk in importiranih pijač. Potujoči rojaki dobe pri meni prenočišča in hrano. — V obilni poset se vljudno priporočam. — Solidno postrežbo zagotavljam.

BENJAMIN SERAFIN, lastnik

5175 Butler St.,

Pittsburgh, - - - Pennsylvania.

ALI STE ŽE POSKUSILI SCHLANGERJEVO PIVO?

NAJBOLJŠE PIVO V MESTU. PRAV TAKO NAJBOLJŠA IMPORTIRANA VINA, ŽGANJE IN SMODKE. VELIKA ZALOGA STAROKRAJSKIH PIJAČ.

SLOVENCI DOBRODOŠLI VSAKI ČAS. ULJUDNO POSTREŽBO ZAGOTAVLJA.

M. Schlanger,

SLOVANSKI GOSTILNIČAR.

5171 BUTLER STREET, PITTSBURGH, PA.

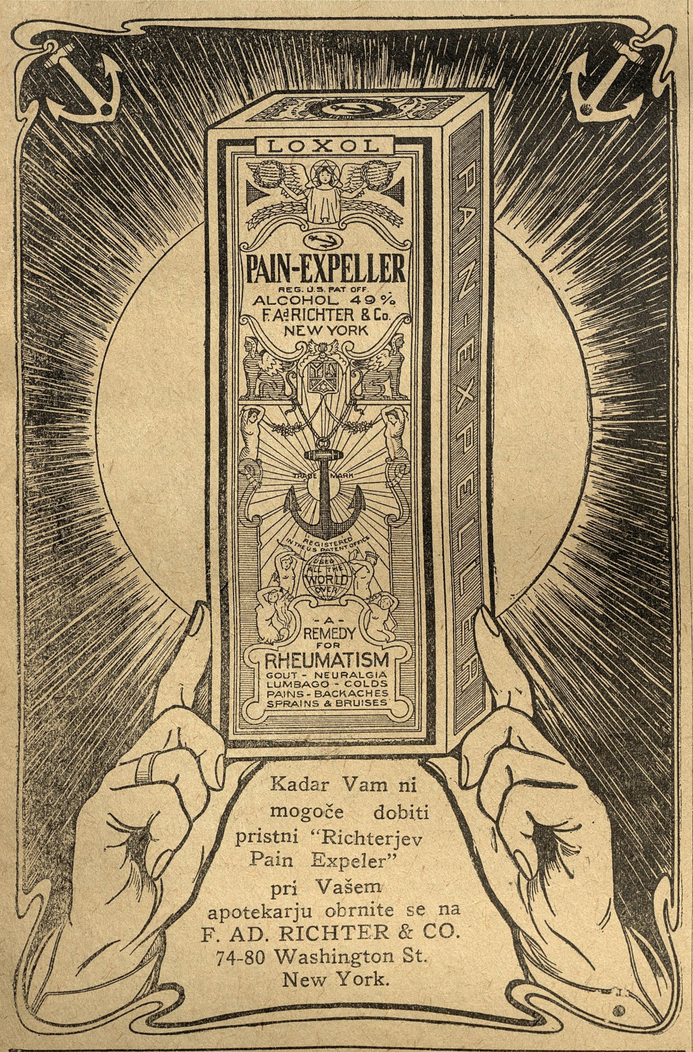

Kadar Vam ni mogoče dobiti pristni "Richterjev Pain Expeler" pri Vašem apotekarju obrnite se na F. AD. RICHTER & CO. 74-80 Washington St. New York.

Vsem Slovencem in Hrvatom priporočam mojo čevljarnico

JOSEPH KROTEC

slov. čevljar

5241 Butler St. Pittsburgh, Pa.

VSEM SLOVENKAM in drugim Slovankam se priporoča

Mrs. Katarina Rabich,

izprašana babica,

imajoča dvajsetletno prakso tukaj in v starem kraju.

205—57th St. Pittsburgh, Pa.

SLIKE (fotografije) vsake vrste in velikosti. Doprsne in kabinet-slike so moja posebnost v sedanjem času, izgotovim vam jih v kratkem času. Poročne slike, itd.

W. L. CARR

Bell 412 - L Fisk, 4017 Butler st.

Vsem cenj. društvam naznanjam, da izdelujem znake raznovrstnih Jednot po nizkih cenah. — Pišite za cene.

Delo prve vrste. Točnost.

BEN VEY, zlatar in urar

840 E. Ohio St., N. S. Pittsburgh, Pa.

Park Theatre

Žive slike. — Moving Picture

Pondeljek, torek, sredo.

Četrtek, petek in soboto,

Popodanska predstava vsako soboto.

Vodstvo gledališča opozarja c. občinstvo, da se vdrži glasnega govorjenja, žvižganja in teptanja z nogami.

RICE-FACIUS CO.

5307 Butler St., Pittsburgh

Prodajalci zemljišč. Zavarovanje. Naša posebnost je oddajanje stanovanj.

Dopisi.

SLOVENCI V PENNSYLVANIJI IN S. D. P. Z.

Kakor smo slišali iz Clevelanda so delegatje Slovenske Delavske Podporne Zveze sklenili priklopiti se k Slovenski Narodni Podporni Jednoti. Ta korak zamorem odobravati le toliko v kolikor pride zjedinjenje ameriških Slovencev v poštev nikakor pa glede podpornih društev v Pennsylvaniji. Obžalovanja vredno je dejstvo, da so prišli delegatje S. D. P. Z. do prepričanja, da Slovenci v Pennsylvaniji nismo vredni, da bi se v naši državi nahajal glavni stan jednote, ki ima danes podružnice po vseh Združenih Državah, ampak, da se more vse "transferirati" ravno v — Chicago. V kolikor sem se zamogel informirati, se nahaja danes v naši državi največ podpornih društev, dobrostoječih in dobro napredujočih, in vsa ta društva bodo prispevala sedaj v Chicago, mesto, da bi denar ostal v domači državi. Dvomoljivo je ako bodejo posamezni člani S. D. P. Z. odobravali ta korak od strani delegatov, tudi dvomim, ako imajo delegatje sploh pravico odločevati v enakih vprašanjih, kajti to je stvar vseh članov, ne pa samo delegatov, ki se v marsičem ne strinjajo s člani njih društev. Kadar se kakega kandidata sprejme v društvo, ga nikdo ne vpraša kateri stranki spada, glavna stvar je, da je zdrav, da plačuje redno svoje mesečne doneske, ter da se drži po pravilih. To se tiče tudi delegatov. Delegati niso bili poslani v Cleveland da bodejo tam politizarali in agitirali za to ali ono stranko, ampak, da bodejo delali v interesu Zveze. Jaz ne bodem kritiziral ne te, ne one stranke, rečem samo toliko, da je strankarstvo pri jednotah popolnoma nepotrebno. Ako ne bi bili Slovenci tako močni "stanpatersi" gotovih strank, bi danes lahko imeli eno jedino Jednoto, ker se je pa vedno politiko prinašalo v društvene zadeve, je bilo seveda potrebno ustanoviti toliko jednot, kolikor imamo strank. Moj namen ni napadati stranko, katero je večina delegatov S.D.P.Z. zastopala, toda protestiram pa lahko proti samolastnemu nastopu, kajti ako so gospodje za "Initiative, referendum in recall", naj bi se dalo vprašanje glede združenja Zveze z chicaško jednoto na splošno glasovanje.

Kaj bodemo imeli Slovenci sedaj v Pennsylvaniji?!?

Marsikateri se je trudil, da je agitiral za S.DPZ. ne samo zato, ker mu je mogoče ime ugajalo, ampak zato, ker je bila to takorekoč pennsylvanjska jednota na katero smo bili vsi ponosni. Ali bodejo Slovenci v naši državi trpeli, da se bode naše jednote kar tako tja v en dan anektiralo in to na željo nekaterih ambicij polnih politikarjev? Ali se je ustanovila SDPZ. za to, da bode agitirala za propagando te ali one stranke? Vsakemu je znano, da se že sedaj dela ne samo našim, marveč tudi drugim jednotam veliko potežkoč od strani raznih držav. Prejkotslej bode prišlo do tega, da jednote ne bodejo mogle poslovati v vseh državah, ker ne bodejo v stanu položiti vsoto, katero zakon zahteva. In recimo, da se to zgodi v Pennsylvaniji. Recimo, da bi državna legislatura vsprejela zakon, ki bi določal, da mora vsaka jednota položiti gotovo vsoto kot jamčevino. Ali bi mogla chicaška jednota postaviti v vsaki državi na primer — $50.000? Kaj pa ako pride tako daleč, da sploh ne bode mogla poslovati v naši državi? Ali ne bodejo naši rojaki zgubili vsaki cent, katerega so do danes uplačali? Vse to so seveda vprašanja, ki se pa kaj lahko znajo uresničiti.

Ali nas ni dovolj Slovencev v Pennsylvaniji, da bi zamogli imeti samostojno jednoto s podružnicami edinole v naši državi. Jednoto, ki bi ne poznala politike, marveč, ki bi skrbela, da vsaki član dobi svojo podporo ob času, kadar je to potreba. Jednoto, ki bi bila zgolj podporna, ne pa glasilo kakih političnih "bosov"?!

Želim, da bi še kdo drugi izrazil svoje mnenje o tem, in ako se bodemo strinjali, lahko tako stopimo na dan.

Pozdrav vsem Slovencem in Slovenkam!

Pennsylvanjski Slovenec.

———o———

Pittsburgh, Pa.

Cenjeni urednik:—

Pretečeno nedeljo bil sem v Aliquippa, Pa. kjer sem obiskal tamošnje naročnike. Ali žalibog, rojaki se kaj malo zanimajo za napredek in procvit naše literature. Vse preveč mrzlo in pa nikakega navdušenja. Ali ne bi bilo dobro za nas vse, ako bi imeli sčasom svoj dnevnik? To ne bi bilo samo dobro za list sam, marveč tudi za nas vse Slovence v državi Pennsylvaniji. Vzemimo Hrvate in drugi slovanski narod. Vsak je bolj napreden, vsak se bolj zanima za razvoj lista in narodov napredok, ali mi Slovenci smo vse preveč mrzli. Za nas je dobro vse.

Nekateri pravijo, ja ko bi bila "Edinost" dnevnik, potem bi se vsak naročil. Ljubi moji, ali ne veste koliko stane dnevnik? Ali ne veste, da list nikakor ne more shajati, še manj pa obstati z par tisoč naročniki? Ako hočemo imeti dnevnik, bi se morali naši rojaki malo bolj zanimati. Ako bi dal vsak Slovenec $1.50 za list, kar nas je v okolici "samo v bliini Pittsburghu" bi se lahko napravil dnevnik. Kajti, če pomislimo, da nas je nad **pedindvajset tisoč** moramo nehote pritrditi, da je zelo žalostno, pomilovanje vredno, da nimamo lista, ki bi shajal **vsaj vsak teden dvakrat.**

Tu je list "Edinost," ki je vsem zelo priljubljena. Zakaj ne bi stopili v krog, zakaj ne bi "naš list Edinost povzdignili," če na dnevnik ne, pa vsaj na dvotednik in s "časoma" na dnevnik. Ali mora res vse iti v Chicago in drugam? Ali mora res vsa financa romati izven naše naselbine? Ali ne dobite isto tukaj?

Govoril sem z superintendentom Vulcan Crucible Steel Co. v Aliquippi in on sam, dasi trd anglez, se je izrazil sledeče:

"Its shame, that your own people will not and do not recognize the value of the papers."

Torej, ako tujec smatra za sramoto, koliko bolj bi morali mi. Gotovo je to, da narod ki se ne briga dovolj za svojo literaturo in predvsem za liste, je narod brez življenja in narod brez življenja je narod brez spoštovanja.

Torej rojaki, imamo list, ki zastopa naše interese, imamo list, ki je nepristranski. Zakaj ga ne bi podpirali? Zakaj ga ne bi razširili in povzdignili? En dolar in petdeset centov to ni bogve kako velika svota in noben posameznik jo ne bode pogrešal ali listu bode v veliko podporo. Kajti, ako ima več naročnikov, bolj popolno lahko izhaja vsak list, bodisi ta ali oni. Ali mi pennsylvaniski Slovenci, bi morali podpirati in razširiti svoj list, pomagati bi mu morali povsod v materjelnem oziru kakor tudi v branju.

Upam torej, da te vrstice ne bodo brez uspeha in da bodemo prejemali "Edinost" kmalu dvakrat ne teden, ako se bodo rojaki odzvali v polnem številu. Vsekakor pa moramo strmeti in delovati na to, da postane "Edinost" dnevnik, kar ni nič težkega, ako se odzovemo vsi pennsylvanjski delavci.

Rojaki v Aliquippi so me prijazno sprejeli za kar iskrena hvala, posebno pa gospodu Jakobu Drglin se zahvaljujem za prijazen sprejem in postrežbo, posebno pa mu izrekam toplo zahvalo, ker me je prišel čakati na kolodvor, in mi vsestransko pomagal. Ko bi bili vsi tako navdušeni za naš napredek, kakor je Drglin, bi kmalu shajala "Edinost" dnevno. Živeli!

Kar se tiče trgovine ima edino Slovenec gospod Ogrizek mesnico in dobro napreduje. Dela se dobro in tudi plača ni slaba. Vulcan Crucible Steel Co. bode ta teden, to je v sredo popravila Open Heart kjer delajo večinoma Slovenci. Dotična družba dela najboljše jeklo.

Koncem pozdravljam vse rojake po Pennsylvaniji ter jim kličem: "Agitirajte za naš list, za "Edinost," da nas bode obiskovala vsaj dvakrat v tednu in potem dnevno. Stopimo na noge! Podpirajmo edini list, ki shaja v tej državi, ne bodimo zadovoljni samo da ga dobivamo enkrat ne teden marveč delujmo, da ga bodemo brali vsaki dan."

Z bratskim pozdravom

Louis F. Truger.

———o———

Pittsburgh, Pa.

Cenjeni g. urednik:—

Iz Kranjsko Slovenskega Doma že dolgo niste dobili nikakega dopisa, vsled tega sem jaz sklenil nekoliko poročati. Zadnjo nedeljo so imeli delničarji sejo, pri katerem se je razpravljalo o različnih stvari, katere so se vse povoljnim potom rešile. Med drugim imeli smo tudi na dnevnem redu predstoječo veselico, katero namerava mo prirediti na dne 30. maja. Slavnost se vrši povodom obletnice otvoritve Kranjsko Slovenskega Doma. Kakor vsako leto, tako bode tudi letas odbor skrbel, da bode za zabavo vse urejeno. Te veselice, ki bode največja v letu, je dolžan vdeležiti se vsaki Slovenec, posebno pa še člani in delničarji. Vsled tega se tem potom prosi rojake v Pittsburghu in okolici, da se veselice sigurno vdeležiti blagovolijo, ter tako pripomorejo, da bode tudi dvorana finančno malo bolje napredovala. Prosili bi osobito ona društva, ki zborujejo v prostorih slovenske dvorane, da bi nam tudi letas šli na roko, kakor je to bil slučaj prejšna leta. Da bi se tudi to pot tako mnogoštevilno vdeležili, kakor lansko leto. Znano je vsakemu, da Dom še ni popolnoma izplačan, in da imamo vedno ogromne stroške, ki so v zvezi s takim poslopjem. Pravzaprav bi morali pittsburški Slovenci dvorano malo bolje podpirati, kajti dom ni odvisen samo tistih, ki so člani ali pa delničarji, marveč od cele naselbine. Naselbina sme biti ponosna na tako zgradbo, ne sme pa pozabiti, da potrebuje ravno tako vsestranske podpore, kakor druga podporna društva.

Zadnjo soboto in nedeljo so nas bili obiskali gospodje delegati konvencije S. D. P. Z. Delegati so se stavili tudi v Kranjsko Slovenskem Domu, kjer smo jim vse prostore razkazali. Bili so zelo presenečeni, ko so videli kako krasno poslopje imajo pittsburški Slovenci za svoj narodni dom in vsaki je izrazil upanje, da bi jim še drugi naselbine sledile v takem dobrem delu. G. Anton Zbašnik, predsednik Kranjsko Slovenskega Doma se jim je zahvalil za njih prijaznost, da so se zglasili v naši dvorani, ter ob enem izrazil upanje, da bi se prihodnja konvencija vršila v Kranjsko Slovenskem Domu v Pittsburghu.

Toraj Slovenci in Slovenske na svidenje v Kranjsko Slovenskem Domu na dne 30. maja.

Josip Janc.

———o———

NA PRODAJ

hiša z 11 sobami in prostorom za trgovino. Prostor se nahaja v sredini slovenske naselbine. Pripravno za prodajalno. Lepa prilika za brivca, ker je sedaj notri brivnica. Za ceno in pojasnila se obrnite na upravništvo tega lista.

ANTON ZBAŠNIK,

edini slovenski zastopnik parobrodnih družb

Rojaki držite se gesla — "Svoji k svojim".

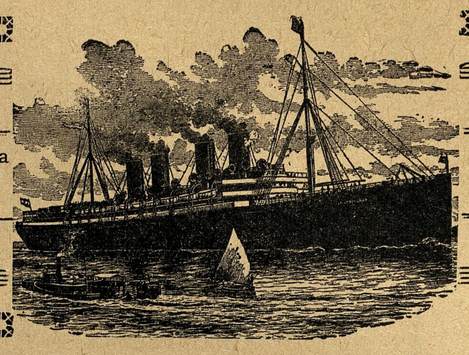

Rojaki podpirajte domača podjetja.

Prodaja originalne parobrodne vozne listke (šifkarte) na vse strani sveta po istih cenah kakor kompanije v New Yorku.

Vsakega rojaka, ki mi naznani svoj prihod osebno pričakam na postaji.

Rojaki, ki nameravajo potovati v staro domovino ali želijo kojega sem vzeti naj se izključno obrnejo na mene.

V New Yorku imam zaneslj ivega zastopnika, kateri vse moje potnike pričakuje in spremi na šif.

5225 Butler St., Pittsburgh, Pa.

VSA POJASNILA GLEDE VOZNIH CEN DAJEM ZASTONJ.

PRIPOROČILO.

Vsem slovenskim rojakom in bratom Hrvatom v Moon Run — najtopleje priporočam mojo

MESNICO,

v kateri bodete vedno postreženi z svežim doma očiščenem mesom. Pri meni se dobe fine kranjske klobase, suha rebra in drugo doma prekajeno meso.

Prav tako imam na prodaj veliko doma scvrte masti.

CENE VEDNO PRAVE.

JOHN ARCH

R. F. D. No. 3, CARNEGIE, PA.

PRIPOROČILO.

Cenjenim rojakom Slovencem in bratom Hrvatom priporočam mojo **GROCERIJSKO TRGOVINO** sladščiarno in **PREMOGARSKO OPRAVO.** V zalogi imam tudi vedno trpežno delavno obleko in vsakovrstno perilo.. Nadalje se pri meni dobi tudi vsakovrstno obuvalo delavno in praznično, za možke in ženske.

Pobiram tudi naročnino za "EDINOST". Rojake bodem vedno dobro in točno postregel.

Pri meni so najnižje cene..

FRANK MAČEK,

P. O. Box 123, MOON RUN, PA.

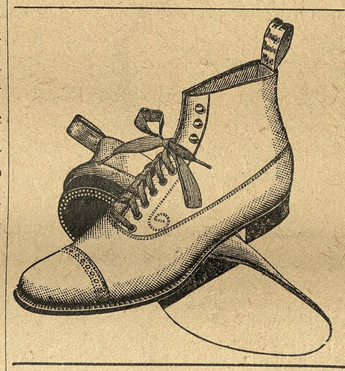

PO LEPE LETNE ČIŽME IN DRUGO OBUVALO PRIDITE K

Hallis Shoe Store

kjer bodete gotovo zadovoljni MERO, MODO in TRPEŽNOSTJO.

4311 BUTLER ST., Pittsburg

(Pri nas dobiste trading stamps

Vsem prijateljem in znancem, naznanjam, da sem odprl

"HOTEL BARBALAT"

v katerem bodem točil vedno sveže pivo, raznovrstna vina, najboljše žganje ter druge pijače. Velika zalo ga najboljših smodk. Importirane prijače.

Vsem Slovencem in Hrvatom se najuljudneje priporočam v najobilneji obisek.

M. BARBALAT, lastnik,

5400 Butler St., Pittsburgh, Pa.

Dr. S. GOLDMANN, Slovanski zdravnik.

206 Grant St., Pittsburgh, Pa.

V Pittsburghu edini zdravnik iz stare domovine, ki je dovršil zdravniške skušnje na Dunaju in bil tam vojaški zdravnik. Zdravi razne bolezni, posebno pazljivo pa moške in ženske tajne bolezni. Z njim se lahko pogovorite v materinem jeziku, ako pa ne morete priti osebno k njemu, tedaj mu pišite. — Ta zdravnik ima svojo lastno lekarno in tudi taka zdravila kot v starem kraju. Ta zdravnik je vesten in on ne gleda, da bi goljufal ljudi, a cene so primerne.

Rojaki! Zapomnite si naslov edinega zdravnika iz starega kraja, koji je na dobrem glasu tudi v tej zemlji.

206 GRANT ST., PITTSBURGH, PA.

Uradne ure: od 9. zjutraj do 6. zvečer. Ob nedeljah od 9. do 3. popol. Ob sobotah od 9. zjutraj do 8. zvečer.

Tiskovine?

Kadar hočete imeti lep pisemski papir, koverte, računske liste, vizitnice, raznovrstne lepake, vstopnice za veselice, društvena pravila, vplačilne knjižice, itd. oglasite se ali pišite nam.

DELO LIČNO

CENE NIZKE.

UNIJSKA TISKARNA.

"EDINOST"

5225 Butler St., Pittsburg, Pa.