DRŽAVNO TOŽILSTVO v LJUBLJANI
Došlo 29. III. 1931
Kraj. priloga

Poštnina plačana v gotovini.
Leto XII., štev. 74
Ljubljana, nedelja 29. marca 1931
Cena 2 Din

Upravništvo. Ljubljana. Knafljeva ulica 5. — Telefon št. 3122. 3123, 3124 3125 3126.
Inseratni oddelek. Ljubljana, Selenburgova ul. 3. — Tel 3492 in2492.
Podružnica Maribor: Aleksandrova cesta št. 13. — Telefon št 2455.
Podružnica Celje: Kocenova ulica št. 2. — Telefon št 190.
Račun pri pošt. ček. zavodih: Ljubljana št 11.842 Praha číslo 78.180 Wien št 105 241

JUTRO

Naročnina znaša mesečno 25.— Din, za inozemstvo 40.— Din
Uredništvo:
Ljubljana: Knafljeva ulica 5. Telefon št 3122 3123 3124 3125 in 3126.
Maribor: Aleksandrova cesta 13 Telefon št 2440 (ponoči 2582)
Celje: Kocenova ul 8 Telef št 190.
Rokopisi se ne vračajo. — Oglasi po tarifu

Trgovinska pogodba v Pragi bo podpisana v ponedeljek

Službeno sporočilo čsl. vladi — Minister Demetrović odpotoval v Prago — Ustanovitev češkojugoslovenske gospodarske zbornice

Beograd, 28. marca, AA. Jutri ob 12. potuje v Prago k podpisu trgovinske pogodbe med Češkoslovaško in Jugoslavijo minister za trgovino in industrijo dr. Juraj Demetrović z gospo. Z ministrom potuje šef kabineta Boško Mašič.

Praga, 28. marca, h. Jugoslovenski poslanik v Pragi dr. Kramer je danes posetil zunanjega ministra dr. Beneša ter mu uradno sporočil, da je včerajšnji ministrski svet v Beogradu odobril besedilo češkoslovaško-jugoslovenske trgovinske pogodbe. Jugoslovenski trgovinski minister Demetrović prispe v ponedeljek 30. t. m. v Prago, da podpiše pogodbo.

Praga, 28. marca, h. Ves češkoslovaški tisk pozdravlja z velikim zadovoljstvom veliki uspeh trgovinskih pogajanj ter se zahvaljuje jugoslovenski vladi, ministroma dr. Marinkoviću in Demetroviću, poslaniku dr. Kramerju in celokupni jugoslovenski delegaciji, ki se je tako izredno izkazala.

Praga, 28. marca. g. Pripravljalni odbor češkoslovaško-jugoslovenske trgovske zbornice se bo v torek 31. marca ob 15.45 sestal v svečani dvorani mestne hiše k svoji ustanovni glavni skupščini. Tej skupščini bodo prisostvovali tudi jugoslovenski trgovinski minister Demetrović, poslanik dr. Kramer, češkoslovaški trgovinski minister Matoušek ter zastopniki vseh krogov, ki so intersirani na jugoslovensko-češkoslovaškem trgovinskem zbližanju.

Nadškof Jeglič vrnil italijanska odlikovanja

Nadškofov odgovor na incident v Podbrdu — »Novosti« proti romanjem v Italijo

Zagreb, 28. marca č. »Novosti« poročajo iz Ljubljane, da je nadškof dr Jeglič po znanem incidentu ob priliki nameravanega potovanja na proslavo goriškega nadškofa dr. Sedeja po povratku v Ljubljano vrnil svoja odlikovanja, s katerimi je bil svoječasno odlikovan od italijanske vlade. Ljubljanskemu italijanskemu konzulu je poslal pismo, v katerem pravi med drugim:

»Ker so me italijanske oblasti ob priliki mojega potovanja v Gorico na meji zadržale in mi zabranile pot v Italijo, sklepam iz tega, da me smatrajo za nevrednega stopiti na italijanska tla. Zato pa tudi mislim, da nisem vreden nositi italijanskih odlikovanj ki sem jih dobil. Zato prilagam temu pismu red sv Mavricija in red sv. Lazarja obenem z diplomama, ki ju je podpisal g. Mussolini«.

V drugem članku razpravljajo »Novosti« o raznih romanjih, ki se pripravljajo za prihodnje mesece, in se izrekajo proti romanjem, ki so nameravana v Italijo. Tako navajajo med drugim, da pripravlja red konventualcev v Zagrebu za mesec junij romanje v Padovo, ter naglašajo, da se po vsem tem, kar se dogaja našim rojakom v Italiji, po preganjanju duhovščine in po aferi nadškofa dr. Jegliča tako postopanje ne more opravičiti. »Potrebno je podčrtati, pišejo »Novosti«, da so bili konventualci od fašistov pregnani s Kvarnera in so dobili zatočišče v Zagrebu. Sedaj pa sami organizirajo romanje v Padovo. V Jugoslaviji imamo dovolj svetišč in romarskih krajev in docela nepotrebno je romati v Italijo. Zato upamo, da bodo tudi konventualci napovedano romanje opustili.«

Pod naslovom »Kod gre pot iz Slovenije v Palestino« pravijo »Novosti«:

»Katoliški Hrvati in Slovenci pripravljajo letos romanje v Palestino. Voditelji hrvatskih romarjev so si izbrali pot preko naše države do Soluna, slovenski romarji pa nameravajo potovati preko Trsta odnosno Benetk. To nakano je treba odločno obsojati. Slovenci bi se bili prav tako lahko ravnali po potovalnem načrtu hrvatskih romarjev, tem bolj, ker je Sloveniji Zagreb tako blizu. Sicer pa bi lahko šli tudi preko Sušaka in jugoslovenska paroplovna društva bi jim gotovo šla na roko. Na vsak način bi morali Slovenci prav v tem času pokazati vsaj toliko narodne zavesti da ne bi potovali preko države, ki tako postopa z njihovim dušnim pastirjem.«

Ustanovitev jugoslovensko-madžarske gospodarske zbornice v Beogradu

Vodja madžarske delegacije o pomenu in koristih nove institucije Predsednik zbornice je upravnik Drž. hipotekarne banke dr. Gjuričić

Beograd, 28. marca. AA. Snoči ob 10.15 je dopotovala iz Budimpešte v Beograd madžarska delegacija, ki bo prisostvovala današnji ustanovni seji madžarsko-jugoslovanske gospodarske zbornice v Beogradu. Šef madžarske delegacije je bivši finančni minister Tibor Kallay, ki je v razgovoru z novinarji izjavil, da je prišel v Beograd v prvi vrsti za to, da vrne obisk gospodov iz Beograda, ki so januarja meseca bili v Budimpešti o priliki ustanovitve madžarsko-jugoslovenske gospodarske zbornice v Budimpešti. Kallay je nadaljeval, da v Budimpešti pripisujejo veliko važnost ustanovitvi te zbornice in da polagajo v njeno delovanje velike nade. Osnovanje zbornice v Beogradu bo doprineslo mnogo k gospodarskemu sodelovanju med Jugoslavijo in Madžarsko. Že zdaj se lahko z gotovostjo trdi, da je ustanovitev te zbornice bila sprejeta v obeh državah z največjimi simpatijami, kar dokazuje najbolje dejstvo, da je tako ugledna osebnost v gospodarskem življenju Jugoslavije, kakor je g. Vojin Gjuričić, upravnik Državne hipotekarne banke, pristal na to, da prevzame predsedništvo zbornice. »Mene zelo veseli, je dejal g. Kallay, da je Gjuričić sprejel nase to delikatno dolžnost. Madžarsko-jugoslovanska gospodarska zbornica bo brez dvoma velika institucija in jaz upam, da bo še zboljšala dobre odnošaje, ki obstojajo med obema državama.«

Beograd, 28. marca. p. Danes ob 16. se je vršila v prostorih beograjske borze ustanovna seja madžarsko-jugoslovenske gospodarske zbornice. Na seji je bil izvoljen jugoslovenski zborični svet. Sejo je otvoril predsednik dr. Milan Šičarević, direktor Jadranske podunavske banke, prisostvoval pa ji je tudi bivši madžarski finančni minister, Tibor Kallay. Za predsednika jugoslovenskega odbora zbornice je bil izvoljen direktor državne Hipotekarne banke dr. Vojin Gjuričić.

Otvoritev čsl. zdravniškega doma v Pragi

Praga, 28. marca AA. ČTK poroča, da so češkoslovaški zdravniki danes posvetili svoj zdravniški dom. Tej svečanosti je prisostvoval jugoslovenski poslanik v Pragi dr Albert Kramer, navzoči pa so bili tudi dr Blašković iz Zagreba, dr Višković iz Beograda in dr Zalokar iz Ljubljane ki so v svojih govorih naglašali potrebo jugoslovensko-češkoslovaškega prijateljstva. Njihovi govori so bili navdušeno sprejeti. S svečanosti je bila poslana pozdravna brzojavka Nj. Vel. kralju Aleksandru.

Ljapčev bolan

Sofija, 28. marca AA. O bolezni ministrskega predsednika Ljapčeva je bilo danes izdano uradno poročilo, ki pravi, da je Ljapčev obolel na vnetju pljuč, da pa ni nastala nobena komplikacija. Njegovo stanje se polagoma boljša, tako da bo v nekaj dneh zapustil sobo.

Razsodba v procesu ge. Hanau

Pariz, 28. marca s. V procesu »Gazette de France« je bila danes objavljena razsodba. Gospa Hanau je bila obsojena na dve leti ječe brezpogojno in 3000 frankov globe. Lazar Broch na 18 mesecev ječe brezpogojno in 3000 frankov globe, pravni svetovalec Hersant pa na 3000 frankov globe. Decourville in Audibert Piere sta bila oproščena.

Rumunija ratificirala trgovinsko pogodbo z Jugoslavijo

Bukarešta, 28. marca p. Današnje »Službene Novine« objavljajo ukaz, s katerim se ratificira začasna trgovinska pogodba med Rumunijo in Jugoslavijo.

Priprave za izvozno kampanjo

Beograd, 28. marca. AA. Kakor se gospodarske organizacije obveščene, bo v prometnem ministrstvu v kratkem konferenca zastopnikov prometnega ministrstva in gospodarskih ter izvozniških organizacij. Na konferenci se bo razpravljalo o ureditvi tovornega prometa za izvozno kampanjo. Posebna pažnja bo posvečena popravilu tovornih vagonov in uvedbi novih voz za dobo izvozne kampanje.

Nov sistem vlačilcev na Dunavu

Beograd, 28. marca. AA. Uprava pomorskega in rečnega prometa pri prometnem ministrstvu začne 1. aprila poskuse s sistemom skupine potiskanih vlačilcev podjetja »Bavarski Lloyd«. Sistem je v tem, da motorni čoln potiska pred seboj dva do tri vlačilce, ki so tako čvrsto med seboj zvezani, da deluje vsa skupina kakor ena plovna enota, kar znatno zmanjša odpor.

Vremenske muhe

Budimpešta, 28. marca. s. Davi in danes dopoldne je nastopilo skoraj po vsej Madžarski zimsko vreme. Iz nekaterih krajev ob Tisi in tudi iz okolice Budimpešte poročajo o novem snegu.

ODPOR JUŽNE AMERIKE PROTI SANACIJI EVROPE

Ostra nasprotstva na svetovni žitni konferenci v Rimu — Sovjetska Rusija odklanja že naprej vsako obvezo

Rim, 28. marca. d. Včerajšnja razprava na mednarodni žitni konferenci je bila izredno živahna. V njej se je pokazala ostrost nasprotstva med vzhodno-evropskimi agrarnimi državami in prekomorskimi državami, ki izvažajo žito, tako da se prav za prav lahko govori o nasprotstvu med Evropo in Ameriko.

Poljski delegat **Rosé** je poudarjal, da nima nobenega pomena več še dolgo razpravljati o vzrokih sedanje krize, ker so jih ugotovitve rimskega agrarnega instituta popolnoma pojasnila. Edino zdravilno sredstvo vidi zastopnik poljske vlade v preferenčnih carinah in predvsem v boljši organizaciji kratkoročnih kreditov, s katerimi naj bi se bavila svetovna žitna konferenca, ker se je že Društvo narodov uspešno bavilo z organizacijo dolgoročnih kreditov. Vsekakor je jasno, da so sredstva posameznih držav izčrpana in da se more pomagati samo z mednarodnimi sredstvi.

Francoski državni tajnik **Poncet** je izpopolnil izvajanja poljskega delegata z navedbo rezultatov obeh pariških evropskih konferenc in ukrepov, ki jih je izvršila francoska vlada, da bi pripomogla vzhodnoevropskemu žitu do čim večjega odjema v Franciji sami.

Argentinski delegat **Lebreton** je vprašal francoskega zastopnika, kaj bi rekla francoska vlada, če bi argentinska vlaga vsem svojim upravam in zasebnim organizacijam priporočila, naj kupujejo namesto francoskega samo angleško ali italijansko blago. To bi bilo tisto, kar je storila francoska vlada glede evropskega žita. Lebreton je silno ostro nastopil proti evropskim stremljenjem ter je zastopal stališče, da je kriza samo posledica vojne in povojnih pojavov inflacije. Prav nič ne morejo pomagati zdravila, ki jih je priporočal rumunski minister za kmetijstvo Madgearu na zadnjem zasedanju Društva narodov, preferenčne carine na pr. bi ne rešile niti Evrope, temveč bi samo prispevale k nadaljuji poostritvi krize. Tako slabe kupčije kakor je bila vojna, se ne morejo sanirati na ta način, da se skušajo uvesti še slabše kupčije. To vse je samo nevarno varanje samega sebe.

Državni podtajnik **Poncet** je zagovarjal francosko stališče ter poudarjal, da ni bilo to, kar je francoska vlada storila na podlagi sklepov evropskega odbora, nobeno povelje, temveč samo priporočilo velikim mlinskim organizacijam in nakupovalnim družbam, na drugi strani pa znaša celotna količina vzhodno-evropskega žita, ki ga je bilo zaradi tega več uvoženega v Francijo, samo skromen odstotek celotnega uvoza, ki ga more bogata Argintina vsekakor dovoliti, ako se na ta način evropska kriza vsaj deloma omili.

Senzacijonelno izjavo je podal vodja ruske delegacije prof. **Kricman**, da Sovjetska unija ne bo priznala nobenih sklepov konference za obvezne, vsekakor pa je ruska delegacija pripravljena sodelovati pri prizadevanjih za odpravo krize.

Rim, 28. marca. AA. Agencija Štefani poroča: Na včerajšnji popoldanski konferenci žitne konference je jugoslovenski delegat minister dr. Oton Frangeš naglašal, da je za kmetijstvo bistveno, da se dosežejo primerne cene za vse pridelke in da se racijonalizira način pridelovanja in prodaje.

Rim, 28 marca s. Rumunski minister za kmetijstvo Madgearu je na današnji seji svetovne žitne konference ob odobravanju delegatov vzhodno-evropskih agrarnih držav utemeljeval od Rumunije in drugih agrarnih držav zahtevano politiko preferenčnih carin v korist evropskega žita.

Argentinski delegat je moral že sam ugotoviti, da je že dejstvo nastopa Sovjetske Rusije na svetovnem trgu popolnoma uklonilo načelo največje ugodnosti. Evropske države, tudi agrarne, so hotele mir in sporazum s prekomorskimi državami. Ako pa bi prekomorske države ukinile za sanacijo evropskega gospodarstva potrebne minimalne koncesije, bi se mogel **ustvariti nevaren evropski blok proti Ameriki.**

Sovjetski delegat Krizman je svetovno krizo označil kot krizo nadprodukcije, ki jo poostruje še kriza premajhnega konzuma v kapitalističnih državah, ker te države ne morejo več prehranjevati svojega prebivalstva. Sovjetskega dumpinga ni, temveč izvaža Rusija le zato, da plača svoje v inozemstvu kupljene stroje.

Nemčija in Avstrija bosta le šli v Ženevo

Kako se tolažijo v Berlinu — Vedno novi avstrijski pomisleki proti carinski uniji

Berlin, 28. marca. AA. Tukajšnji politični krogi sodijo, da velika razburjenost, ki je prevzela evropsko javnost zaradi objave avstrijsko - nemškega sporazuma, po malem pojenjava in da se razvija ozračje razumevanja in mirnejšega presojanja. Prav tako se opaža, da tudi v nemških političnih krogih položaj mirneje presojajo. Posebno podčrtavajo v Berlinu, da se Anglija ni solidarizirala s francosko tezo, nego si je pridržala pravico, da samostojno zavzame svoje stališče. Anglija je, kakor se je pokazalo, samo to zahtevala, naj svet Društva narodov prouči pravno stran nemško - avstrijske pogodbe, **na kar bo Nemčija, kakor se vidi iz odgovora dr. Curtiusa, tudi pristala.**

Kar se tiče grožnje Francije, da bo odpovedala trgovinsko pogodbo z Nemčijo, kar naj bi bila represalija na to pogodbo, naglašajo nemški krogi, da je Francija že prej hotela odpovedati to pogodbo ne glede na nemško - avstrijsko pogodbo, ker se trgovinska bilanca med Nemčijo in Francijo razvija vedno bolj v nemško korist.

V tem tonu pišejo vsi nemški listi. Zlasti pobijajo verzije, ki so se razširile v inozemstvu, da je objavljena pogodba samo javni del avstrijsko - nemškega sporazuma, dočim tajni del te pogodbe ni bil objavljen.

Dunaj, 28. marca. d. Dvomi, ali bi res mogel nameravani carinski dogovor z Nemčijo prinesti odpomoč, se pričenjajo množiti. Tako je »Der Abend« objavil pod naslovom »Vse dražje zaradi carinske unije« članek, v katerem pravi med drugim:

Ne smemo se varati, da bo uresničenje carinske unije, ako se bo sploh zgodilo, prineslo Avstriji same prednosti. Že danes si moramo biti na jasnem, da bomo morali prevzeti tudi težke žrtve. Kakor znano, obstoji temeljna misel načrta v tem, da naj tvorita Avstrija in Nemčija enotno carinsko ozemlje. V Nemčiji obstoje danes za celo vrsto živil carine, ki so mnogo višje kakor pa sedaj v Avstriji veljavne. Nihče ne bo tako naiven, da bi pričakoval, da bodo nemški agrarci privolili v znižanje nemških carin na živila na višino avstrijskih. Gotovo je, da se bodo avstrijske carine na živila dvignile na isto višino, na kateri so nemške.

Dragocena madžarska priznanja

Carinska unija naj izolira Francijo, razbije Malo antanto in prisili h kapitulaciji ČSR

Budimpešta, 28. marca d. Podpredsednik madžarske lige za revizijo mirovnih pogodb dr Tibor Eckhardt se zavzema v listih za pridružitev Madžarske k avstrijsko-nemški carinski uniji. Pri tem dokazuje, da je ta dogovor prvi korak k zedinjenim državam Evrope brez Brianda. V novi carinski zvezi [illegible] odstavija Nemčija jedro, okoli katerega se morajo zbrati vse ostale države. Vstop Madžarske v to unijo je edina rešitev za državo. Madžarska industrija bi bila kratkovidna, če bi se hotela odreči ponujanim možnostim. Francoska politika ni nudila Madžarski nobene druge izbire kakor da gre v propast ali pa vstopi v podunavsko konfederacijo pod češkoslovaškim vodstvom, priklenjeno na balkanske države. Zakaj naj bi sedeli v sobi za posle, če lahko zavzamemo mesto v salonu? Avstrijsko-nemška carinska unija pomeni likvidacijo Male antante. Dve tretjini češkoslovaškega zunanjega trgovinskega prometa se razvijata v avstrijsko - nemškem carinskem ozemlju. Ako se pridruži Madžarska, je izolacija Češkoslovaške popolna. Češkoslovaški državi ne bo preostalo ničesar drugega kakor da si izprosi vstop v nemško zvezo. Isto bo morala storiti tudi Rumunija. Brez dvoma je, da se bo tudi Italija, katere interesi so v nasprotju z monopolsko močjo Francije in Male antante, prej ali slej pridružila tej srednjeevropski grupaciji.

Nova nemška kampanja proti Poljski

Vzhodnopruski deželni zbor proti trgovinski pogodbi s Poljsko — Zahteva po ustavitvi reparacijskih plačil

Varšava, 28. marca AA. Poljski tisk v komentarjih k vestem iz Kraljevca v Vzh. Prusiji navaja, da je istega dne in na isti seji deželni zbor Vzhodne Prusije sprejel 4 resolucije, ki so v glavnem naperjene proti Poljski. Prva resolucija zahteva, naj se odkloni trgovinska pogodba s Poljsko. Druga resolucija zahteva od nemške vlade, naj nadaljuje protipoljsko akcijo v svetu Društva narodov v zvezi z vprašanjem narodnih manjšin. Tretja resolucija je prav tako naperjena proti trgovinski pogodbi s Poljsko. Kot argument navaja, da so s trgovinsko pogodbo s Poljsko ogražani gospodarski interesi Vzhodne Prusije. Četrta resolucija, ki so jo predložili komunisti, zahteva ukinitev plačil po Youngovem načrtu. Listi pravijo, da za to resolucijo niso glasovali samo komunisti, temveč tudi hitlerjevci in socialisti.

Poljski tisk označuje te resolucije kot izzivajoče, ker zahtevajo tudi umaknitev uredbe o otvoritvi poljskih šol v Vzhodni Prusiji. Te resolucije samo dokazujejo, v kako slabem položaju so poljske narodne manjšine v Nemčiji.

Prepoved shodov na prostem v Nemčiji

Berlin, 28. marca AA. Predsednik Hindenburg je na osnovi čl. 48 ustave izdal naredbo, ki pooblašča oblasti, da nastopijo z vso strogostjo proti kršiteljem miru in reda. Naredba prepoveduje shode in demonstracije na prostem. Notranji minister je poslal vsem vladam navodila, naj zabranijo zlasti tudi ateistične shode v velikonočnem času.

Dr. Beneš poseti Grčijo

Atene, 28 marca. r. Prihod češkoslovaškega zunanjega ministra dr. Beneša v Atene je določen za 14. aprila. Dr. Beneš bo ostal v Grčiji 7 do 8 dni. V tem času bo odpotoval z ministrskim predsednikom Venizelosom na otok Kreto, kjer bo Venizelosov gost. Napravil bo tudi več ekskurzij ter bo posetil nekatera grška zgodovinska mesta kakor Delfi, Patras, Korint in druge.

Bolgari in balkanska konferenca

Sofija, 28 marca. AA. Bolgarska agencija poroča: Nacijonalni odbor bolgarske sekcije balkanske federacije smatra glede na vesti, razširjene v inozemskem tisku o nepopustljivem zadržanju bolgarskega nacijonalnega odbora v vprašanjih, ki so na dnevnem redu druge balkanske konference v Carigradu, za svojo dolžnost, da odkrito in kategorično demantira te vesti. Odbor izjavlja, da izdeluje edino on razne memorandume, ki jih bo predložil odboru dvanajstorice za pripravo bodoče konference. Bolgarski nacijonalni odbor stoji odločno za idejo sodelovanja in sporazuma balkanskih narodov z odstranitvijo vseh ovir, ki nasprotujejo temu sporazumu.

Zbiranje podatkov o brezposelnosti

Beograd, 28. marca. AA. Centrala industrijskih korporacij je otvorila anketo gospodarskih organizacij, da se točno dožene stanje brezposelnosti v državi. Dobljene podatke bo predala ministrstvu za socijalno politiko in narodno zdravje skupno s predlogi o ukrepih, ki bi jih bilo treba storiti za pobijanje brezposelnosti pri nas.

Letna skupščina PAB

Beograd, 28. marca. p. Danes dopoldne se je vršila prva letna skupščina Privilegirane agrarne banke. Predsedoval je bivši minister dr. Boža Marković, ki je v svojem otvoritvenem govoru naglasil važnost tega zavoda in se zahvalil Nj. Vel. kralju, ki je dal incijativo za ustanovitev te banke. Ob navdušenih ovacijah delničarjev je prečital pozdravno brzojavko Nj. Vel. kralju in ministrskemu predsedniku. Skupščina je nato razpravljala o dnevnem redu. Poročila o poslovanju banke so bila izdana že prej tiskana, tako da se je takoj pričela debata. Udeleževali so se je pred vsem zastopniki srbskih seljakov, ki so izrazili razne želje in predloge glede bodočega dela banke. Pri volitvah z žrebom izločenih članov uprave je bil med drugimi izvoljen v upravni odbor tudi znani voditelj hrvatskih seljakov Karlo Kovačević. Za komisarje so bili ponovno imenovani dosedanji komisarji dr Oton Frangeš, dr. Milan Srškić in Vojin Gjurić. (Obširnejše poročilo o poslovanju PAB smo že objavili v gospodarski rubriki.)

Obletnica smrti patrijarha Dimitrija

Beograd, 28. marca p. V saborni cerkvi se je vršila danes na obletnico smrti patrijarha Dimitrija svečana zadušnica. Cerkveno opravilo je imel patrijarh Varnava ob številni asistenci duhovščine. Kralja je zastopal general Pekić, vlado pa minister pravde dr. Ljotić.

Železniški popust za udeležnike lahkoatletskih tekem v Beogradu

Beograd, 28. marca. Prometno ministrstvo je dovolilo 50% popust na državnih železnicah za vožnjo v II. in III. razredu vsem udeležnikom tekmovanja za državno prvenstvo, ki ga priredi Jugoslovenski lahkoatletski savez 5. aprila v Beogradu.

Štejejo nas...

Ljubljana, 28. marca.

V naši državi se te dni pričenja ljudsko štetje. Že v davni dobi civilizacije je ta »inventura« človeškega materiala v državi vzbujala občo pozornost. Ljudsko štetje se ponavlja v nekem časovnem ritmu: vsakih deset let razpošljejo državne oblasti svoje popisovalce v slednje človeško bivališče, kjerkoli je že: v mestih, v vaseh, na planinah, na otokih. Ni to neko kapriciozno nadlegovanje ljudi, marveč važen državnoupravni akt. Niso ga mogle pogrešati države starega tipa, tem manj bi se mu mogla odpovedati moderna država. S popisom prebivalstva, njegovega imetja, njegovih socialnih in drugih odnosov, dobiva država celoten pregled o sebi, o svoji večno se obnavljajoči fizični, gospodarski, socialni in kulturni strukturi. Dobiva gradivo za svojo statistiko, ki brez nje ne more pravilno izvrševati svojih funkcij. Zaradi tega ne smemo videti v ljudskem štetju navadno upravno akcijo, marveč delo, ki ima za državo skoraj simboličen pomen.

Jugoslavija izvršuje letos svoje drugo štetje. Prvo, ki se je izvedlo l. 1921., pada v dobo, ko je prebivalstvo naše države še precej čutilo vojno in nje posledice. Gospodarsko in politično življenje je bilo v znamenju počasne, z manjšimi recidivami združene, nekoliko mrzlične likvidacije svetovne vojne in v znamenju atrjevanja novega državnega reda, novega, stabilnejšega gospodarstva. Zaradi tega se je prvo ljudsko štetje izvršilo bolj na hitro roko in, kakor so pozneje ugotovili nekateri statistiki, nekoliko površno. V centru države, kjer se je obilno nagrmadilo zbrano gradivo, je bilo treba šele urediti statistično službo, zadeva, ki v praksi ni šla gladko izpod rok.

Razmere same so vodilne činitelje naučile ceniti statistiko; nje tečaj se v naši upravi dviga vedno bolj. Sedaj je statistična služba v Jugoslaviji že dokaj organizirana, čeprav po znanstveni višini in teoretični izdelanosti gradiva morda še zaostaja za nekaterimi drugimi državami. Z novim statističnim razdobjem, ki mu bo desetletni mejnik sedanje štetje, se bo brez dvoma tudi v tem pogledu še marsikaj izboljšalo. Tako je v zadnjih letih razveseljivo napredovalo statistično delo v vseh resortnih ministrstvih. Naj omenimo samo debele statistične preglede, ki jih izdaja trgovinsko ministrstvo, statistične preglede naše zdravstvene službe itd. Neopaženo za širšo javnost se je statistično delo v državi razplelo po vseh njenih področjih tja do njih najtanjših panog.

Zaradi te razširjenosti statističnega dela je tudi letošnje ljudsko štetje temeljitejše in obsežnejše. Njegovi izsledki bodo deset let hrbtenično vezali vsakoletne statistične podatke; prešli bodo v geografsko in ekonomsko statistiko sveta, postali v svojih najsplošnejših številkah dostopni vsem, narodom in vsem posameznikom, ki hočejo podatkov o strukturi naše države.

Tako imamo v ljudskem štetju neko generalno inventuro in ko bo njegovo obsežno gradivo izdelano, bomo gotovo še bolj podprli svoje prepričanje o splošnem napredku naše države. Govorile bodo številke in njih primerjava z izsledki ljudskega štetja l. 1921. bo veščemu očesu zgovorna zgodovina našega razvoja.

Pred vojno je bilo ljudsko štetje za nas politično-nacionalni dogodek. Šlo je za to, da se v nenarodni državi dožene naša številčna moč, in vsi se še spominjamo, koliko so si zlasti v obmejnih krajih in v mestih prizadevale avstrijske oblasti, da bi potvorile številčni, abstraktni dokaz našega obstoja, naše rasti, naše narodne in kulturne zavesti. Znane so še mahinacije s pojmom »občevalnega jezika«.

V novi, narodni državi vsega tega ni več. Sedanje ljudsko štetje se bo izvršilo na osnovi načela, da obstoji v državi jugoslovenska narodnost, a med njo bivajo sporadične manjšine drugih slovanskih in neslovanskih narodnosti. Potemtakem se je tudi v statistiko uvedlo načelo narodnega edinstva, kar je v skladu s sedanjo politično linijo in z logiko državne politike, ki vidi v Srbih, Hrvatih in Slovencih eno samo državnopolitično narodnost. S te strani ne bo mogel nihče stvarno ugovarjati, ker je načelo jugoslovenske narodnosti logičen postulat našega uedinjenja in edina trdno zarisana meja med državnim narodom in drugorodnimi manjšinami, ki jim gredo manjšinske pravice. Niti Srbi niti Hrvati in Slovenci ne morejo in ne marajo biti v Jugoslaviji manjšina, separatum v državnem telesu. Tako je torej rešeno narodnostno vprašanje.

Pravilno upošteva ljudsko štetje tudi dejstvo, da ima jugoslovenska narodnost dvoje jezikovnih kril: srbo-hrvaščino in slovenščino, in da enotnega jugoslovenskega jezika de facto še ni. Da zajame tudi to razliko, ki je značilna za našo narodno strukturo, bodo pri ljudskem štetju beležili poleg narodnosti tudi materinski jezik, za katerega je v popisnih polah določena posebna rubrika.

Sedanje ljudsko štetje bo važno tudi za točnejšo ugotovitev narodnih manjšin, zlasti v obmejnih pokrajinah, kjer je bilo stanje ob prvem ljudskem štetju še precej pod vtisom nedavnih mednih izprememb. Danes se je stanje ne samo dokaj izčistilo, marveč tudi v marsičem izpremenilo; že preseljevanje je pod vplivom agrarne in splošne ekonomske krize marsikaj predrugačilo.

Posebne važnosti ljudskega štetja za ekonomsko, socialno in kulturno ocenjevanje naše države in nje posameznih delov se niti ne dotikamo. Tisoči popisovalcev bodo te dni v službi važnih državnih interesov. Naj bi zbrani podatki potrdili tudi s prepričevalno govorico številk rastočo notranjo silo in utrjenost Jugoslavije in nje prebivalstva!

Napredek naše potniške mornarice

Beograd, 28. marca. AA. Z novim voznim redom se je znatno razširila plovba na Jadranu za leto 1931. Posamezne družbe so si nabavile nove ladje in uvedle tudi nove potniške proge.

»Jadranska plovidba« si je nabavila razkošni parnik »Prestolonaslednik Petar«, s katerim bo opravljala službo na progi Sušak—Kotor. Razen tega je dobila dva manjša parnika, ki bosta vozila med Sušakom in Rabom in na brzi progi Split—Metković.

»Dubrovačka plovidba« si je nabavila brzi parnik »Šipanj«, **družba »Boka«** pa postavi v promet nov parnik za novo progo med Dubrovnikom in Boko Kotorsko.

Pri sestavi novega voznega reda so posebno pazili na to, da se izboljša potniški promet in da se zadosti vsem potrebam, ki jih nalaga promet in ki jih zahtevajo posamezna mesta na obali in na otokih.

Po novem voznem redu bo »Jadranska plovidba« prevozila 1,079 133 morskih milj, to je za 49.411 milj več kakor lani. Parniki »Dubrovačke plovidbe« bodo prevozili 202.104 morske milje ali 10 811 morskih milj več kakor lani, parniki družbe »Boka« pa 134.940 morskih milj, to je 6 800 morskih milj več kakor lansko leto.

Pred glavno skupščino SKJ

Savez Sokola kraljevine Jugoslavije bo imel danes svojo prvo glavno skupščino. Sestali se bodo na sedežu sokolske organizacije v Beogradu predstavniki vsega jugoslovenskega Sokolstva da čujejo poročila funkcionarjev odobre razne predloge, račune in proračun ter zavzamejo končno stališče do raznih vprašanj, tičočih se odnošajev med Sokolstvom in javnostjo.

Skupščina bo imela tako rekoč značaj prejšnjih saborov, ker bo rešila mnoga izredna vprašanja. Precizirano bo ob tej priliki med drugim stališče Sokolstva do šole, vojske, naroda države vere in drugih vprašanj. Pojasnila se bo tako marsikatera zadeva, ki je bila dosedaj povod raznim razmotrivanjem.

Ob tej priliki se bo dognala tudi moč Sokolstva v naši državi. Število žup se je sicer le malo izpremenilo, ojačile so se pa po številu društev, zelo mnogo je nastalo sokolskih čet, ki tvorijo temelje poznejših samostojnih društev. Savez bo štel kmalu tisoč društev, število pripadnikov je že prekoračilo 132.000, ki pa še vedno narašča. Vodstvo saveza, župe in društva čaka še mnogo dela, da se bo ta velika armada tudi kvalitativno dvignila na nivo češkoslovaškega Sokolstva, čigar predstavnika br. Štepanek in Krejči bosta tudi na skupščini.

Da bo sokolsko gibanje zajelo prav vse vasi, trge, mesta in sploh vsa naša naselja, je treba, da se nadaljuje z vso doslednostjo in trdno voljo v sedanji smeri in uspeh ne bo izostal, kljub odporu onih, ki se ne morejo uživeti v sedanje razmere in računajo na povratek nekdanjih dni brezpotrebnih diferencijacij v telovadnih organizacijah. Sokolstvo, ki ima svojo nalogo, smer in cilj ter sredstva strogo in točno določena, je pozvano in dolžno izpolniti v polni meri svojo dolžnost povsod širom naše domovine.

*

Beograd, 28. marca. č. V prostorih razredne loterije se je vršila danes popoldne konferenca delegatov, ki so prispeli na jutrišnjo prvo glavno skupščino Sokola kraljevine Jugoslavije. Na konferenci so bili v najlepšem soglasju izdelani predlogi za jutrišnjo glavno skupščino.

Manj pijače, več prosvete!

Sevnica, 28. marca

Statistika o potočenih alkoholnih pijačah v minulem letu nam izkazuje naslednjo potrošnjo: sadjevca 2250 l, vina 125.743 l, piva 31.490 l, žganja 2.905 l, likerjev 1538 l, ruma 1933 l, konjaka 94 l, špirita 865 l. Skupno je bilo torej potočenih 166.818 l pijač v enem letu, ali povprečno 457 l dnevno. Gostiln je 25, trgovin pa 12.

Najmanj polovica tega denarja bi se mogla uporabiti v koristnejše namene, kar bi pomagalo marsikomu v sedanji gospodarski krizi. Več varčnosti! In več prosvete! Žalostno je namreč dejstvo, da poseča nedeljska kmetijska predavanja le malo kmetovalcev. V sredo je bil napovedan občni zbor tukajšnjega Sadjarskega in vrtnarskega društva, a se ni mogel vršiti zaradi izredno slabe udeležbe članstva. Že lansko jesen je hotelo tukajšnje učiteljstvo otvoriti kmetijsko nadaljevalno šolo, a sta se priglasila le 2 obiskovalca. Občinski urad je dal kmetovalcem na razpolago brezplačno 100 kg arborina, zopet brezuspešno.

To so pač dokazi skrajne malomarnosti. A nikakor ni samo v Sevnici tako. To je le en sam primer.

Samo z zabavljanjem in čakanjem pomoči od zgoraj, ne bomo dosegli izboljšanja. Treba je sodelovanja vsakega posameznika in mnogo več zanimanja za razvoj in napredek kmetijstva od strani kmetovalcev samih. Zlasti malim posestnikom je potrebno, da koristno izrabijo vsak kos zemlje in izboljšajo svoj pridelek na množini in kakovosti. Sedanjost zahteva od nas razumnega dela, a kdor ne napreduje, nazaduje.

INGELEN U 6

šestcevni superheterodynski aparat ali čudo radiotehnike

Amerika—Avstralija—Evropa

na kratkih, normalnih in dolgih valovih

v zvočniku

Cena Din 9750·—

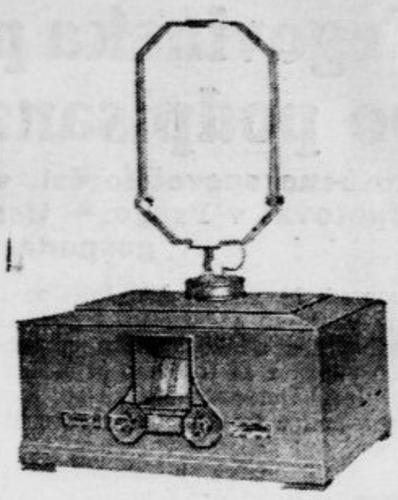

Zahtevajte specialne brošure! Pustite si aparat predvajati pri Vašem trgovcu!

Reprezentanca radio tovarne 4537

„INGELEN", LJUBLJANA

Miklošičeva cesta 34/I ⊙ Telefon 3198 ⊙ Poštni predal 281

Velik požar v Beogradu

Beograd, 28 marca p. Danes popoldne je izbruhnil požar v skladišču sena in slame na Tašmajdanu. Skladišče je last beograjske občine. Slama in seno sta gorela s tako ogromnim plamenom, da je bilo videti ogenj daleč v okolici Beograda. Gasilci so bili brez moči in so se bili morali omejiti na reševanje sosednih objektov. Zgorelo je več sto vagonov sena in slame.

V zadnjem hipu rešena samomorilka

Guštanj, 28. marca

Pri g. H. služi komaj 19-letna K. H. brez očeta, ki ji je že umrl, njena mati pa se nahaja na Dunaju. Zadnje čase se je mladenka rada družila z razposajenimi fanti, ki so jo spravili popolnoma s tira, tako da sta jo moral: njena teta, ki stanuje v bližini, in gospodinja, pri kateri je bila uslužbena, resno posvariti pred takim početjem, osobito ker so se začele širiti razne prav pretirane govorice.

Duševno razdvojeno mladenko so taki očitki zadeli v živo in ker je doživela najbrž tudi razočaranje v ljubezni, je sklenila, da napravi svojemu življenju konec. Te dni proti poldnevu je izginila neznanokam. Njena teta jo je z zlo slutnjo začela iskati, ker se je mladenka nekoč izrazila, da za njo življenje nima več pomena. Ko je stopila na podstrešje, je opazila na vrvi, zamotani okoli kavlja, zabitega v bruno, polviseče žensko postavo. Na razburjene klice je prihitel gospodar, ki je nesrečno mladenko snel s kljuke.

Mlada nesrečnica je bila v popolni nezavesti, tudi žila je ponehavala biti. Z umetnim dihanjem se mu je po dolgem času posrečilo obuditi mladenko k življenju. Le še pičlo minuto in vsi poizkusi bi bili zaman.

S kolom po glavi...

Krško, 27. marca

Komaj je nastopajoče ugodno vreme dopustilo izvrševanje prvih in najnujnejših del v vinogradih, že se je primeril obsojanja vreden dogodek, ki zasluži najstrožje obsodbe. »Koljenje« v vinogradih je vsako leto v najožji zvezi s poboji in pokolji in bo zato treba resno misliti, kako bi se taki poboji enkrat za vselej odpravili. Ljudje, zaposleni s koljenjem in to večinoma mladi fantje, se ob takih prilikah preko mere napijejo in v pijanosti napadajo tudi mirne ljudi.

Tako je bilo tudi v četrtek, ko se je vračal proti domu Judež Martin, 26-letni družinski oče iz Bregov. Nič hudega sluteč je v neposredni bližini Leskovca naletel na skupino pijanih fantov, katerih eden ga je **s kolom udaril po rebrih in potem še po glavi, da se je takoj nezavesten zgrudil na tla.** Tam je pobitega našel fregatni kapetan Vladimir Pfeifer, vračajoč se z lova. Takoj je dal nezavestnega Judeža spraviti v Leskovec, mu nudil prvo pomoč in ga pustil odpeljati v krško bolnico.

Vsiljuje se nam vprašanje: Kdo je največ kriv takim pobojem, razgrajanjem, aufbisku itd., da se pošteni ljudje ne upajo v mraku iz hiš? Vsekakor zadene tu precejšnja krivda gospodarje, ki nudijo delavcem prekomerno pijačo! Pošteno delo zasluži pošteno plačilo, to je res — vendar naj ne bo dopuščeno, da se to izvršuje največ v obliki vina! Edino z eksemplarično kaznijo se bo moglo zajeziti nevarno medsebojno pobijanje.

Hmeljski trg

Praga, 28. marca h. Mirna tendenca, cene neizpremenjene 250 do 400 Kč za 50 kg brez prometnega davka. Javni markacijski urad v Žatcu je do danes registriral 158 tisoč stotov po 50 kg letošnjega hmelja.

KLOBUKI

Cene so znatno znižane

Oglejte si brezobvezno našo bogato zalogo!

A. SINKOVEC NASL.

K. SOSS

LJUBLJANA

Mladostna lepota!

NOVA KOŽA OBRAZA. Z uporabo »pohalnega« medicin. biološkega preparata iz Dorraine & Cie. Paris »Astrigent Special Venus« postane obraz v 10—14 ineh popolnoma čist, izgubijo se ta vedno vse gube, madeži, pege, boboljice, maščoba in grobo koža. — Obraz postane svež in mehek kakor pri najmlajšem otroku. — Garnitura stane 92 dinarjev.

LEPA OKROGLA IN POLNA PRSA so okras vsake žene. Če prav so prsa še tako jako zakrljana in viseča, dobila bodo z uporabo »Lait de Junon« zavidno bujnost, okrogelost in trdnost v najkrajšem času — Stane 85 Din.

RAVNO DRŽANJE TELESA se doseže z nositvijo »Saša Gerad-halterja«. Pospešuje normalno dihanje in pravilno delovanje pljuč. V 14 ineh se pripognjen in grbast orbet popolnoma poravna. Stane 52 Din.

CENTIFOLIA, kozmetiški zavod, Zagreb, Jurišićeva 8. Zahtevajte brezplačne ilustrirane cenike! 1V

Spominjajte se slepih!

Zaustavite

izpadanje las z uporabo PEROLE-HAHNA. On je nenadkriljiv higijenski lotion zoper izpadanje las, prhljaj in srbečico glave. Prodaja se povsod

Pétrole Hahn

Zastopstvo: Zagreb, Bogovićeva 3.

Zastopnika

za CELJE in celjsko okolico

IŠČE dobave zelo zmožen mlin. Ponudbe pod »Mühlenvertreter« na Jugoslov. Rudolf Mosse d. d., Zagreb, Jelačičev trg št. 5. 4477

Kleparskega preddelavca

ki je bil že zaposlen v velikih industrijskih podjetjih, samo prvovrstno moč, išče velika tovarna blaga za kleparje. Ponudbe na oglasni oddelek »Jutra« pod št. 4534. 4534

Trgovina

z mešanim blagom, v večjem prometnem kraju bivše Štajerske, z milijonskim prometom manufakture, železnine, špecerije in deželnimi pridelki, se zaradi prezaposlenosti lastnika proda oziroma da v najem.

Ponudbe na oglasni oddelek »Jutra« pod »Ugodno 100«. 4513

POUDRE SIAMOISE EN TOUTES COULEURS

CRÈME SIAMOISE JOUR ET NUIT

Création: JEAN DE PARYS, Paris

ZASTOPSTVA:

LJUBLJANA	Drogerija SANITAS ::
MARIBOR	Parfimerija V. VLASIC
CELJE	Drogerija SANITAS ::

2027

Vremenska napoved

Zagrebška vremenska napoved za danes: Precej stalno, malo oblačno (z visokimi oblaki), toplejše. —

Dunajska vremenska napoved za nedeljo: V južnih Alpah menjajoče se oblačno s padavinami, padec temperature.

Prvovrstna agentura v Beogradu išče

zastopništvo

lukrativnega predmeta. Daje prima reference eventuelno garancijo.

Cenjene ponudbe pod »Agilna 380« na Jugomosse, Beograd, pošt. pret. 409. 4471

Krasne žive pirhe

v vseh različnih barvah Vam nudi velereja papig in ptičev

Vinko Vidmar, LJUBLJANA, Zelena jama. 4397

VIŠJI KNJIGOVODJA

v pivski, vinski, žganjski in spirituozni stroki verziran, z odlično trgovsko rutino, zmožen vodstva večjega biroja, vešč srbohrvaščine, nemščine in madžarščine in korespondence, dobi službo v pivovari in vinski veletrgovini Sandor Zoffmann v Vršcu. Oferte z dokazili o zmožnostih s sliko in obširnimi informacijami nasloviti na tvrdko Sandor Zoffmann, Vršac, Banat. 4442

Naši kraji in ljudje

Peter Stepič

Ljubljana, 28. marca

Popoldne se je po vsej Ljubljani razširila povsem nepričakovana vest, da je ob 15. v Leonišču umrl g. Peter Stepič iz Šiške.

V nedeljo ponoči se je podvrgel težki operaciji, ki je, žal, ni prestal. Novica je nemilo presenetila ogromen krog njegovih prijateljev in znancev, saj je pokojnik bil eden naših najpopularnejših mož tako po svojih široko razpredenih trgovskih zvezah, kakor tudi kot član raznih organizacij, posebno še kot eden najodličnejših pristašev zelene bratovščine in Sokolstva. Bil je častni meščan ljubljanski, predsednik stavbne zadruge »Sokolski dom« v Šiški, za katerega se je vneto žrtvoval, vsestransko agilen in naklonjen plemenitim svrham. Ob 60-letnici, ki jo je praznoval 1926, je »Jutro« v primernem članku obeležilo njegove lepe zasluge in mu izrazilo tudi zahvalo kot velikemu prijatelju novinarjev, katerim je bil vedno naklonjen.

Pokojnik se je rodil 9. marca 1866 pri Sv. Križu pri Kostanjevici na Dolenjskem. Bil je sin kmečkih staršev, ki so imeli 10 otrok. Že z 10. letom je odšel po svetu. Z žilavo vztrajnostjo in nenavadno prirojeno inteligenco se je kmalu osamosvojil ter si ustanovil v Šiški vinsko trgovino, ki je že v nekaj letih prav lepo napredovala ter se slednjič razvila v veliko in cvetoče podjetje, čigar sloves gre po vsej Jugoslaviji. Letos 9. marca je pokojni Peter Stepič v ožjem krogu praznoval 65-letnico in se pač še nikdo ni nadejal, da ga bo usoda tako naglo iztrgala iz dela in življenja. Zapušča sina in dve omoženi hčerki. Pogreb bo v torek ob 15.

Blag in časten spomin veleuglednemu pokojniku! Prizadeti rodbini naše iskreno sožalje!

Poslanik Milojević pri naših rudarjih

Naši rojaki v delavski koloniji v Eysdenu so priredili presrčno in veliko manifestacijo, ko sta kolonijo obiskala naš poslanik dr. Milojević v Bruslju in delegat za socialno skrbstvo Mirko Krajnc. Poslanika je najprej pozdravil predsednik jugoslovenskega podpornega društva Pavlič, ki je izrazil željo, da bi g. poslanik in drugi zastopniki kraljevine Jugoslavije še večkrat obiskali delavsko kolonijo. Že pred dvorano, ki je bila nabito polna, so množice burno pozdravljale poslanika, pevski zbor pod vodstvom kapelnika Hribarja pa je zapel dobrodošlico. Podpredsednik delavskega podpornega društva Sv. Barbare g. Turšič je tudi izrekel pozdravni govor in obeležil nekaj teženj delavske kolonije, nakar sta se poslanik in delegat prijazno razgovarjala z zbranimi delavci. Po sprejemu in razgovorih v domu sta si odlična gosta ogledala vso kolonijo.

Davčni oproščenci z devetorico živih otrok

Srečnih očetov je v Dravski banovini nekaj tisoč — Kako se vlagajo in rešujejo prošnje — Zanimivi primeri družinskega blagoslova

Ljubljana, 28. marca.

Pri davčnih upravah Dravske banovine je že nebroj davčnih obvezancev — *očetov z 9 živimi otroki* vložilo prošnje za oprostitev davka z dokladami. Natančne statistike pač še ni mogoče sestaviti, ker uprave še niso rešile vseh prošenj. Število teh oproščencev pa bo v Dravski banovini po mnenju poznavalcev davčnih prilik znašalo vsekakor nekaj tisoč. Mnogo prošenj pa je bilo in bo še odklonjenih, ker podatki ne odgovarjajo jasnim določilom zakona z dne 15. decembra 1930.

Besedilo oprostitve so nekateri napačno tolmačili, sodeč, da velja oprostitev tudi v primerih, da so imeli 9 in še več otrok, mnogi nad 12 in eden celo 23, a so nekateri pomrli. Davčna oprostitev velja le za one obvezance, ki z rodbinsko polo izkažejo, da je tudi le enkrat, od kar plačujejo davek, in čeprav le par dni *istočasno* (istovremeno) bilo 9 *živih otrok*. V tem je ravno jedro zakona in ti so deležni njegove dobrote.

Mnogi davčni obvezanci, osobito trgovci in industrijci, so uverjeni, da bodo oproščeni vseh davkov. Ni tako! *Oproščeni bodo le vseh neposrednih davkov z dokladami, ne pride pa ta dobrota v poštev pri davku na poslovni promet,* ker je bil za ta davek izdan poseben zakon, ki ne pozna določil o kakih oprostitvah, četudi ima obvezanec 9 živih otrok.

Omeniti moramo v pouk zainteresiranim davčnim obvezancem, *da so vsa potrdila in rodbinske pole podvržene tarifni taksi* in sicer tako, da je treba za rodbinsko polo plačati pri prvih treh osebah za vsako kolek po 10 Din, a za vsako nadaljno osebo pa po 5 Din. Vlaganje prošenj za davčno oprostitev ni vezano na nikak rok. Vsak davčni obvezanec ima pravico takoj pri pristojni davčni upravi prositi za oprostitev, čim je v tako srečnem položaju, da lahko izkaže 9 istočasno živih otrok. Torej prošnje lahko vlagajo vsak čas, skozi vse leto. In davčna uprava jim bo odpisala davek.

Davčni oproščenci v Ljubljani

Ljubljančani se zanimajo za vsak pojav dnevnega in gospodarskega življenja in imajo zadnje dni tako rekoč na dnevnem redu razglabljanja o srečnih očetih. Osobito v krogih malih in velikih pridobitnikov so davčne oproščence vzeli pod kritično lupo.

— Per mej kakuš! Korel pa ni zadel loterije na davkariji, se je sinoči v kavarniški družbi šalil veseli Jakob. — Prosil je za oprostitev davka, pa je salamensko pogorel. Res je očetoval trinajstkrat, — nesrečna cifra — a jih nikdar ni bilo hkratu 9 živih. Drugačen kunde je Drago: samo 2 dni mu je živelo 9 otrok in je oproščen vseh davkov. To se mu bo prileglo!...

In možakarji so prerešetavali še druge srečnike:

Pri mestni upravi je bilo doslej *podanih 89 prošenj za oprostitev* in so bile nekatere negativno rešene. Davčni obvezanci so različnih poklicev, največ je posestnikov, nekaj trgovcev in industrijcev, dalje več privatnih in državnih uradnikov in delavcev. Med prosilci pa so tudi kmetje iz okolice, ki imajo svoja zemljišča v okolišu katastrskih občin, spadajočih pod mestno davčno upravo. Hišnim posestnikom se je zgradarina že odpisala. Odpisi drugih neposrednih davkov za letos pa bodo sledili, čim pridejo njih davčne zadeve pred davčni odbor v pretres. Ti davki pa se že sedaj ne bodo iztarjavali. Naravno, da bodo morali oproščenci plačati vse davčne zaostanke, ker zakon nima veljave za nazaj. Ustavljeno pa je nasproti njim eksekucijsko iztirjavanje tekočih davkov.

Rekord prošenj v ljubljanski okolici

Zelo obširen je okoliš davčne uprave za ljubljansko okolico. Še pred letom pa je bil ž njim združen tudi davčni urad na Vrhniki. Ni čudno da je ta največji okoliš glede prošenj dosegel rekord. Doslej je bilo vloženih že nad 700 prošenj, od katerih pa jih je bilo tudi že okoli 100 odklonjenih. Nekateri prosilci, so namreč navajali tudi svoje nezakonske otroke, ki se pa ne morejo vpoštevati. So tudi primeri pozakonjenih otrok. Neki možakar je bil trikrat poročen in je navedel vse otroke; prošnja še ni rešena. Neki vdovec pa je poročil vdovo. Sam ima 6 živih, a vdova je prišla k hiši s 3 otroki. Prošnja je bila zavrnjena. Prav interesanten je primer iz neposredne ljubljanske okolice. Davčni obvezanec je v prošnji predložil rodbinsko polo ,ki izkazuje, da se mu je rodilo *kar 22 otrok*. Ima pa nesrečo: otroci so mu tako umirali, da jih nikdar ni bilo 9 istočasno živih. Ostalo mu jih je samo 8 — in plačevati bo moral neposredne davke.

Dobrunje z okolico so najplodovitejši kraj: odtod je prišlo 50 prošenj. V rodbinskih polah je navedenih od 10 do 17 otrok. V hribih na dolenjski strani so tudi mnogoštevilni obvezanci z veliko kopico otrok. Zanimivo pa je, da je Gorenjska okoli Medvod, ki ima 9 katastrskih občin, vložila prav malo prošenj, dočim se je dolenjsko Grosuplje, ki ima samo 3 kat. občine, postavilo kar s 24 prošnjami.

Davčna uprava je doslej med drugimi priznala: v Borovnici 24 oproščencev, na Brezovici 14, na Črnem vrhu pri Vrhniki 14, v plodovitem Horjulu 22, na Dobravi 24, v Dobrunjah 31 (druge prošnje so bile odklonjene), na Ježici 15, na Črnučah 8, v D. M. v Polju 10 itd. Ižanci so vložili prav malo prošenj: v Iški Loki so le 3 oproščenci, v Iški vasi pa 4.

Ko bodo sestavljeni natančni seznami oproščencev, bo to pač snov za prav zanimiv študij v gospodarsko socijalnem pogledu.

Josipina Čudnova-Rusova

Svojo sedemdesetletnico praznuje danes žena vztrajnega dela za dobrobit svoje rodbine in za obči blagor — ga. Josipina Čudnova. Rojena je bila l. 1861. v Šmartnem pri Litiji kot hči posestnika, trgovca in dolgoletnega inteligentnega okr. šolskega predsednika. Šolala se je doma in pri ljubljanskih Uršulinkah ter bila vseskozi odličnjakinja. V dekliških letih je bila v svojem rojstnem kraju izvrstna cerkvena pevka ter je nastopala tudi na domačih koncertih učitelja Bartla. L. 1889 se je poročila s Franom Čudnom, ki je imel svojo urarsko obrt v Trbovljah. Dve leti nato je kupil Čuden znano Gebrovo trgovino v bivši Slonovi ulici, na mestu sedanje pošte v Ljubljani. Ker pa je lastnik hiše Luckmann po potresu prodal svoje posestvo mestu za zgraditev nove pošte, se je Čudnova trgovina preselila na Mestni trg. Fran Čuden je bil izvrsten urar, popularen obrtnik, ki ga je vsakdo spoštoval. Duševna gonilna sila moževe urarske in zlatarske obrti pa je bila vendar njegova žena Josipina. Vsa pošta, vsa naročila so šla skozi njene roke. Sama je sestavljala cenike, naročala blago in prvih 10 let vodila tudi vse knjigovodstvo; saj se je bila kot trgovčeva hči že doma izvežbala v vseh trgovskih poslih. Čudnova je bila torej svojemu možu in svoji obitelji več kakor desna roka. Poleg vsega ogromnega domačega dela pa je našla še časa, da se je udejstvovala v ženskih organizacijah. Od postanka Splošnega ženskega društva pa do danes je njegova marljiva odbornica oz. preglednica računov ter je ustanovnica odseka Zveze gospodinj, ki ji je prav posebno pri srcu. Mnogo je delovala tudi pri šentpeterski Ciril-Metodovi podružnici in je zlasti za razne loterije, tombole in druge dobrodelne prireditve vsakokrat zbrala cele vrste lepih in dragocenih dobitkov. A Čudnova je tudi tiha dobrotnica. Več nego 100 otrokom je že bila krstna ali birmanska botra. Siromaki jo poznajo in spoštujejo. Predvsem pa je ga. Josipina predobra mati, ki je z delom svojih rok in svojega duha mnogo pripomogla, da se je Čudnova ugledna zlatarska in urarska obrt visoko dvignila. Po moževi smrti jo je samostojno vodila vse dotlej, dokler je ni izročila svojemu sinu Franu. Danes živi Čudnova v prezasluženem pokoju v svoji hiši v Ljubljani. A tudi kot sedemdesetletnica se še zanima za vse žensko delo in rada prihaja med nas. Živela! **M. G.**

Spominu vzornega notranjskega gospodarja

Loški potok, 28. marca

V petek opoldne je ugrabila smrt zaslužno osebnost našega kraja in okolice. V Travniku je umrl po daljšem bolehanju g. Ivan Lavrič, posestnik, trgovec in načelnik Posojilnice, star 79 let.

Pokojnik je prevzel leta 1874. posestvo po svojem očetu ter s svojo zvesto zakonsko družico vzorno kmetoval. Leta 1878. ga je iztrgala iz mirne domačije vojna v Bosni in ko se je srečno vrnil, je l. 1881. pričel s trgovino z mešanim blagom in z gostilno. Brez posebnih šol je po svoji nadarjenosti vodil gospodarstvo in vse posle jako dobro in tudi uspehi niso izostali. Lavričeva ali Kapčeva hiša si je pridobila s svojo poštenostjo in postrežljivostjo doma in v širši okolici splošno zaupanje in spoštovanje. Ko sta l. 1895. gg. župnika More iz Loškega potoka in Kadunc iz Drage začela propagirati ustanovitev skupne posojilnice, se je Lavrič z vso vnemo zavzel za to ustanovo kmečke samopomoči in je bil na prvem občnem zboru izvoljen za načelnika posojilnice, koje okoliš je Loški potok, Draga in Trava, ter je zavzemal to častno mesto nepretrgoma nad 35 let. Prva leta so imele podeželske posojilnice mnogo neprilik in z vso upravičenostjo trdimo, da je pokojnikova osebnost često odločilno vplivala na razvoj in napredek tega kmečkega denarnega zavoda. Sicer zelo varčen gospodar ni zanj štedil ne potov ne časa in tudi ne stroškov. V občinski odbor je prišel že v mladih letih ter je vedno možato in trezno presojal občinske zadeve.

Za blagim pokojnikom žalujejo vdova, 2 sinova in 5 hčera, ki so vsi dobro preskrbljeni. Njegovo življenje je bilo en sam delavni dan in bo ostal njegov spomin svetal in trajen v srcih vseh, ki so ga poznali. Čast in slava možu poštenjaku, rodbini pa iskreno sožalje!

KAJ PRAVIJO ŠTEVILKE:

700.000 ZAVITKOV ELIDA SHAMPOO PRODANIH V ZADNJEM LETU!

Te številke potrjujejo neprekosljive odlike Elida Shampoo-na.

Za negovanje las

ELIDA SHAMPOO

Za cvetno nedeljo

Ljubljana, 28. marca

V topel pomladni dan pritrkavajo zvonovi. Vsa pota in cerkve bodo polne butar. v Ljubljani se je danes močno razvila kupčija. O, že pred svitom so Orljanke krenile z doma s svojimi zalogami, plačale so uvoznino na mitnici, nato pa na trgu doživele precej presenečenja zaradi prehude konkurence. Res je šlo vsega skupaj v promet okrog 5000 butar, toda prodajalcev je bilo toliko in cena nizka, da se je ves dobiček razpršil v zelo, zelo drobne deleže.

Cvetna nedelja...

Tudi drvarnica shiranega invalida tam nekje v Kosezah je kakor romarska cerkev polna zelenih butar s pisanimi oblanci. Sam pa sedi lačen v vlažni bajti z jokajočimi rahitičnimi otroci. Največ butar imajo, toda za nje ni cvetne nedelje.

Popoldne, ko je šla kupčija h kraju, sem ga srečal, ko je rinil ves izsušen in sključen — cizo butar po Gosposvetski cesti domov.

Obrisal si je potno čelo in vzdihnil:

»Pravijo, da ni denarja za take butare. Le od postavnih žeńsk jih kupujejo. Še celo kmečka butara ni več prava, če jo prodaja siromak. Ves teden sem se trudil z njimi, da bi si kupil moke za kolač. Slaba bo cvetna nedelja, Velika noč se slabša. No, pa tudi na veliki petek se človek počasi privadi...«

Trudoma je speljal sposojeno cizo s pisanimi butarami. Blagoslovljen les zažigamo ob hudi uri. Kako hude bodo tudi njegove ure, ko bo kuril te neblagoslovljene šibe! —

Kanalizacija na ljubljanski periferiji

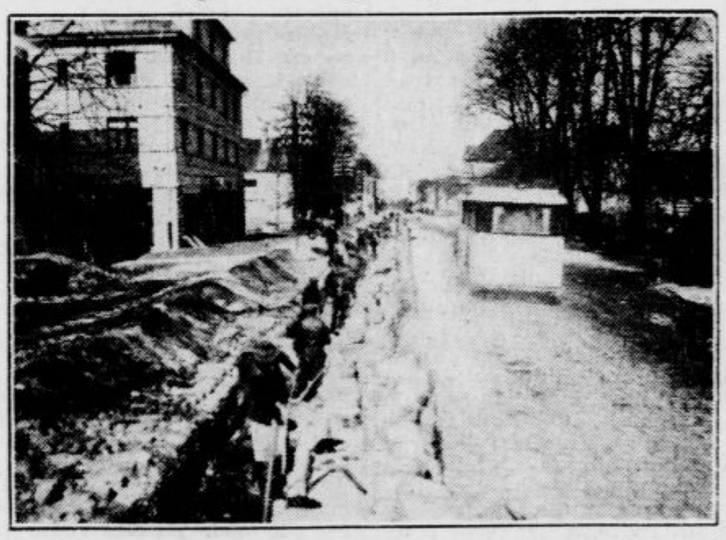

Ljubljana, 28. marca.

Zbiralni kanal za Šiško na Vilharjevi cesti in Pokopališki ulici, ki bo meril v dolžini okrog 1200 m, je bil v delu že lani poleti in jeseni in se dela tamkaj sedaj nadaljujejo. V Pokopališki ulici so s kopanjem jarka že skoro pri Dunajski cesti. Te dni pa so pričeli, kakor kaže naša slika, tudi s kopanjem zbiralnega kanala na Dunajski cesti sami in sicer onkraj železniškega prelaza.

Kanal, ki bo globok do 6 m, se bo združil z glavnim kanalom na vogalu Pokopališke ulice, nakar se bodo nadaljevala kanalizacijska dela v smeri proti Bežigradu in dalje proti Šiški. Iz programa, ki ga je zasnoval mestni urad za kanalizacije, je razvidno, da se bosta letos izvršila dva velika zbiralna kanala za severni del mesta ter zbiralnik za Rožno dolino. S tem se bo šele lahko izvedla podrobna kanalizacija mestnega okoliša v Šiški in Rožni dolini, ki je nujno potrebna. Na ta način bo mogoče odpraviti jarke in druge higijenske nedostatke posebno na ljubljanski periferiji.

Zimskosportni odsek Sokola v Žerjavu

je eden najmlajših zimskosportnih odsekov. Ustanovljen je bil šele 24. januarja letos, dosegel pa je v tem kratkem času presenetljive uspehe. Člani in naraščajniki so se udeležili že tekme SPD v Mežici dne 18. januarja, kjer je dosegel Kališ II. in 15-letni začetnik Fr. Mauchler VII. mesto. 8. t. m. je dosegel Mauchler pri tekmi SPD na Heleni že III. mesto. 15. t. m. je priredil odsek svojo prvo tekmo v Žerjavu na jako težavni in strmi progi, dolgi 6 km, višinske razlike 200 m (⅓ ravno, ⅓ navzgor, ⅓ navzdol), kjer so tekmovali obenem tudi najhujši »kanoni« iz Helene in Mežice. Slika nam kaže tekmovalce po tekmi, na levi inž. B. Pirkmajer, načelnik odseka, potem I. Siherle (Helena 37 in pol min., II. Mauchler Fr. (Žerjav) 39 min., III. Rojko (Ž) 42 min., IV. Jurič (Ž) 42 in ½ min, V. Golob (Helena) 43 min., VI. Hinterberger (Helena), VII. Erženičnik (Ž), VIII. inž. Krivospičenko (Mežica), IX. Prislan (Ž), X. Blajer (Črna), XI. Logar (Črna) in XII. Močilnik (Ž). Spredaj naraščajniki, ki so prevozili samo malo krajšo progo: Podlesnik (Podpeca), Mauchler V. (Ž), Zmagaj, Bricman, Krebs in Praprotnik (vsi Žerjav), v sredini pa nesrečna številka 13., ki je dobila klobaso... Agilnost in delavnost odseka, ki sestoji večinoma iz novincev, je vse pohvale vredna in mu želimo še mnogo uspehov! Zdravo! Smuk! Pika!

KONFEKCIJA „ELITE“
LJUBLJANA. Prešernova ulica 7—9.
priporoča, da si ogledate brezobvezno bogato zalogo damskih in moških plaščev ter oblek

Težavna evidenca brezposelnosti v Sloveniji

Brezposelni sezonski poljedelski in drugi delavci sploh niso v evidenci
Ponudbe dela in zaposlitvene možnosti niso v skladu

Ljubljana, 28. marca.

Oni dan smo na podlagi statističnih podatkov opisali eksistenčno borbo ženstva v Sloveniji, danes naj sledi še nekaj podatkov in misli o splošnem stanju brezposelnosti v Sloveniji.

Naša Delavska zbornica, od katere se ponovno zahteva, naj poda točno poročilo o številu brezposelnih, je že večkrat ugotovila, da je eksaktno štetje brezposelnih nemogoče. Upoštevati je namreč treba, da je meja med produktivno sposobnim in produktivno nesposobnim prebivalstvom le poljubna. Več ko polovica prebivalstva je stara manj ko 20 in več ko 60 let. Od ostale polovice pa je zopet polovica žensk, od katerih se bavi precejšen del samo z gospodinjstvom, ostale pa imajo od časa do časa kak zaslužek in pridejo tako na delovni trg.

Ta del prebivalstva je baš oni, v katerem se število brezposelnih poljubno veča in manjša. Važen faktor pri presoji brezposelnosti je tudi delovni čas. Če se delovni čas skrajša, se zaposli lahko več ljudi. V poljedelski stroki bivše Kranjske je bilo n. pr. 1890 zaposlenih 29.000 ljudi več kakor pa 1910 in vendar je bilo tudi tedaj opravljeno isto poljedelsko delo.

Ob neomejeni možnosti fluktuacije iz enega poklica v drugega in pa če bi se mogel urejevati delovni čas, kakor ga zahteva gospodarska potreba, bi se ne moglo nikjer govoriti o brezposelnosti, temveč samo o bolj ali manj intenzivnem delu. Poklici pa se lažje menjavajo v deželah, ki imajo manj izrazito industrijskega delavstva, marveč večino takega delavstva, ki dela danes lahko na polju, jutri pa v tovarni. Naravno je, da zavzema brezposelnost najhujše oblike v izrazito industrijskih krajih. Tam ima baš najboljše, najstarejše delavstvo svoje hišice in rodbine. Če bi ti delavci tudi dobili zunaj svojega kraja kako delo, bi zaslužili komaj za svoje potrebe. Najbolj izraziti delavski kraji so pri nas rudarski revirji in tam je sedaj tudi brezposelnost največja. Takoj za rudarskimi revirji pa pridejo sedeži kovinske industrije, kakor so Guštanj, Štore in Muta.

Eksaktne številke o brezposelnosti zbira naša javna Borza dela preko svojih ekspozitur v Ljubljani, Mariboru, Celju in Murski Soboti. Poročila teh ustanov izkazujejo v zimskih mesecih skupno okrog 3000 brezposelnih. *Nikakor pa ne smemo misliti, da obsega ta številka vse, ki bi radi delali, a ne dobijo zaposlitve.* Najbolj nam to dokazuje delovanje Borze dela v Murski Soboti. Ta ekspozitura je zaposlila v letnih mesecih nad 5800 delavcev, od katerih jih je šlo nad 4500 na sezonska poljedelska in druga dela v Nemčijo in Francijo. Na zimo se ti sezonski delavci vrnejo, zgodi pa se, da ima tedaj *Borza dela v Murski Soboti v decembru v evidenci le kakih 10 do 20 brezposelnih. Zakaj? — Zaradi tega, ker se poljedelski ali sezonski delavci pozimi sploh ne obračajo nanjo, ker vedo, da jih ne more zaposliti.* V manjšem številu je to tudi pri drugih borzah dela. Indeksi borz dela sploh ne izkazujejo sezonskih poljedelskih in drugih delavcev, katerih pa je prav veliko število. OUZD izkazuje, da je med zaposlitvijo v januarju in juliju stalna razlika do 9000 delovnih moči.

Stanje brezposelnosti je deloma razvidno tudi iz statistik OUZD in bratovskih skladnic. Članstvo slednjih je precej stabilno, število članov OUZD pa se precej spreminja. Lani v decembru je bilo pri OUZD na primer 2000 članov manj, kakor isti mesec prejšnjega leta. To je tudi dokaz krize.

Eksaktne številke o brezposelnosti je težko zbrati tudi zaradi tega, ker se ne da ugotoviti, v kakem razmerju narašča pri nas število delovnih moči. Če ne bi bilo izseljevanja, bi se moralo večati v Sloveniji število prebivalcev, starih od 20 do 30 let, letno za 10.000. Ker pa imamo veliko izseljencev, ne bo prirastek delovne sile, ki išče v Sloveniji v obrti in industriji zaslužka, na leto niti 6000 oseb. *Če se veča število članstva pri OUZD, je to dokaz, da se je povečalo število zaposlenih delavcev, ni pa to tudi sigurno merilo, da se je povečala za toliko tudi zaposlitvena možnost.* Ako imamo n. pr. v Sloveniji danes skoraj dvakrat toliko trgovin, kakor pred leti, je to močno podobno skrajšanemu delu v obratu, ki omogoča pri istem delovnem efektu zaposlitev večjega števila oseb. Zelo dragocen pripomoček za presojanje spremenitve razmerja med zaposlitvenimi možnostmi in ponudbo dela bo dalo šele *ljudsko štetje.*

VELIKONOČNO ŠUNKO
najboljše kvalitete, različne delikatese, pravi kraški TERAN, izborna domača, španska in druga desertna vina nudi po znano nizkih cenah. 4449
FR. KHAM, Miklošičeva cesta štev. 8.

O stricu kosmatincu na Gorenjskem

Samotni pohajač v planinskem kraljestvu — Kar pustimo medveda lepo v miru!

Begunje, 28. marca

Pri hitrem redčenju gozdov in izsekavanju podlesja izgubljajo razne divje živali svoja skrivališča. Mnogo divjadi pa uniči tudi hitro napredujoča strelska tehnika. Baš zaradi tega je treba, da človek sam pomaga, da ne izgine s sveta to, kar je po svoji modrosti ustvarila in vzgojila Priroda.

Kako se trudijo Poljaki, da bi obdržali bizona, evropskega bivola, ki so ga pred vojno gojili v loviščih zadnjega ruskega carja. Skoro popolnoma so ga zatrli in uničili visoki oficirji, ki so se hoteli postaviti, češ, da so ustrelili tako redkost. Kar je ostalo, je uničila rdeča vojska. Redki komadi bizona so ostali na Poljskem in le z velikim naporom in stroški se bo morda dalo rešiti to redko pražival, da ne bo izginila z zemeljske površine.

Med redke živali spada danes tudi medved. Jugoslavija se lahko postavlja, da je med tistimi redkimi državami, kjer se še danes nahaja zanimiva starodavna divjad.

Tega se prav dobro zavedajo naši Dolenjci in Notranjci, ki medveda ščitijo in sorazmerno odstrele le prav malo medvedov. Tu in tam se že najde kak junak, ki misli, kako zaslugo je storil človeštvu, če je ustrelil ubogo medvedjo paro, ki je prav tako plaha kakor zajec. Toda v splošnem pa medveda puste v miru, ker vedo, da nikomur ničesar noče. Medved je na Notranjskem in Dolenjskem v splošnem vegetarijanec. Živi od mravelj in korenin poleti, jeseni pa od raznih gozdnih sadežev.

Včasi se dogodi, da napravi kak kosmatinec izlet na Gorenjsko. Gre pa redno isto pot, in sicer čez Ljubljansko barje v Polhovgrajske dolomite in od tam čez Savo v bližini Šmarne gore. Ker so tisti gozdički za kosmatinca premajhni, se ali vrne nazaj v svojo pravo domovino na Notranjsko, ali pa gre dalje proti Kamniškim planinam. To je ugotovljeno po sledeh.

Toda v planinah navadno medved pride v izkušnjavo. Kadar se znajde med neumnimi ovcami, prične klati in kaj rado se dogodi, da povzroči precejšnjo škodo. Ljudje pa seveda to izkoristijo, kar smo imeli priliko slišati pred dvema letoma iz kamniške okolice, ko je neki ovčji tat priznal, da je na račun medveda zaklal in prodal 26 ovc. Medved je odšel in se skrival v lovišču barona Borna pri Sv. Katarini, kjer je največ divjadi. Ker ni povzročil prav nobene škode, so ga pustili in gospodar je težko čakal, kdaj pride še drugi, morda drugega spola, da bi se medvedje pomnožili v njegovem lovišču.

Lansko pomlad so kar naenkrat zagnali vrišč, da je medved poklal več ovc na Ljubelju. Ali tudi ta krik se je pomiril in nihče ni dokazal, da je bil pravi krivec medved. Kje je medved prezimil, se ne ve. Kar naenkrat se je pojavil te dni v Begunjščici in baje tudi na Dobrči. To je bil signal za bojni pohod. »Ješ, ješ, medved, medved! Ali so morete misliti, da so medvedje na Dobrči? Poklali bodo cvce, izropali hleve in v nevarnosti so celo otroci,« je bil bojni klic lovskih junakov. »Oborožite se dobro!«

Pet in dvajset lovcev, oboroženih od nog do glave, je odšlo na medveda. Bojna tromba je odmevala od vrha Begunjščice pa do skalnih robov Dobrče. Toda, hvala Bogu, medved ni več slišal trombe ker je bil takrat že odšel proti Otoku in Mošnjam in se brzčas pomaknil v varnejše zavetje preko Save v temne gozdove Jelovice.

Vse to se godi takrat, ko se sklepa o zaščiti te lepe in redke živali. Kakor znano, so baš v zadnjih dneh sklepali pri seji osrednjega odbora SLD, da bodo medveda uvrstili zaradi njegove redkosti med zaščiteno divjačino. Vse to pa seveda nič ne pomaga, ker niso vsi člani SLD dovolj disciplinirani. G.

Bled mednarodno letovišče

Hiter razvoj tujskega prometa — Težkoče zimske sezóne — Nujna potreba pokljuške vzpenjače

Bled, 28. marca

Tujski promet na Bledu je zavzel v zadnjih letih velik razmah. Činitelji, ki so k temu v prvi vrsti pripomogli, so poleg privatne podjetnosti, navzočnost dvora Nj. Vel. kralja, ugodne valutarne razmere in naposled razumevanje in mnogostranska podpora oblastev.

Danes so skoro brez izjeme vse privatne tujsko-prometne naprave s hudimi žrtvami lastnikov modernizirane in prilagodene vedno naraščajočim zahtevam letoviščarske publike. Ogromni milijoni se investirajo v nove stavbe in naprave, ki bodo kvaliteto Bleda kot letovišča dvignile na mednarodno višino. Absolutna potreba je, da se vzporedno s tem tudi javne naprave prilagodijo temu napredku in je postavljena občina blejska pred hude finančne probleme. Ceste, šetališča, javni parki, regulacija, kanalizacija, vse to so poleg drugih občinskih potreb nujnosti, ki bodo zopet od davkoplačevalcev zahtevale milijonske vsote.

Brez pretiravanja se lahko trdi, da bo pri tem tempu razvoja naš Bled postal mednarodno letovišče prvega reda. Smatramo za nepotrebno poudariti blagodejni gospodarski učinek tujskega prometa ne le za Bled in njegovo okolico, temveč za vso gorenjsko stran in v splošnem tudi za državo.

Na Bledu je danes investirano v tujskoprometnih napravah najmanj 100 milijonov dinarjev. Ves riziko teh investicij nosijo blejski tujsko-prometni interesenti. V spominu so še huda leta kriz, ki jih je Bled preživel že malo pred vojno in po njej, ki so zahtevale marsikatero cvetoče podjetje kot žrtev. Vzroki teh slabih konjunktur so bile splošne gospodarske ali politične krize, valutarne razmere in slabo vreme. Vsi vemo, da izkazuje linija konjunkture svoj dvig in svoj upadek in bi ne bilo, posebno glede na svetovno gospodarsko krizo, nič presenetljivega, če bi Bled ponovno zapadel v krizo. Taka kriza bi bila v sedanjih časih katastrofa za Bled. Izven vsake diskusije so danes na tujskem prometu interesirani ne le vsi Blejci, nego tudi še premnogi okoličani. Vsi ti imajo korist od procvita podjetij, ki pa nosijo danes po večini ogromna bremena na neamortiziranih investicijah, ki so spričo visokih obresti še toliko nevarnejše. Dejstvo je, da doslej Bled še nikoli ni imel toliko dolgov kakor jih ima danes, in bi zato imela vsaka gospodarska kriza nedogledne posledice.

Za uspeh tujskega prometa na Bledu sta odločilna dva poletna meseca, julij in avgust. Meseci pred sezono in po njej so v poslednjih letih izkazovali razveseljiv promet, vendar je njegov gospodarski efek zaradi nujnosti skrajnega znižanja cen razmerno majhen. Vsi mnogobrojni poizkusi, uvesti na Bledu sport, so bili zaradi podnebnih razmer obsojeni na neuspeh.

Čeprav pa Bled zaradi naravnih okolnosti ni sposoben, da postane zimsko-sportno letovišče, je vendar dana možnost, da postane za to izhodišče »par excellence«. V neposredni bližini Bleda imamo visokogorsko planoto Pokljuko z idealnim smučarskim terenom, krasnimi gozdovi in divnimi razgledi. Ustvariti udobno, varno, kratko in ceneno zimsko sezono, povzdigniti ga v zimsko-sportni center in mu s tem dati trdno bazo za razvoj. Naši hoteli, penzijoni, gostilne in druge naprave, ki stoje pozimi mrtvi, bi oživeli. Zaslužek bi se ugodno občutil v vsej okolici.

Smatramo, da bi predstavljala tako zvezo, ki bi ustrezala gornjim zahtevam, žična vzpenjača, ki naj bi bila speljana na eno lepih razglednih točk, kar bi tudi v poletnem času predstavljalo atrakcijo za goste. Obenem bi služila vzpenjača kot najvišje in najlažje izhodišče za ture v Triglavsko pogorje.

Tehnična možnost take vzpenjače, ki bi ustrezala vsem gornjim zahtevam, je bila menda po strokovnjakih že dognana. Seveda bi izvršitev tega projekta zahtevala velika denarna sredstva, ki jih interesenti pri našem današnjem položaju nikakor ne zmorejo, čeprav so slej ko prej pripravljeni doprinesti svoje žrtve k tej za ves gorenjski kot prekoristni napravi.

Spričo naraščajoče frekvence Bleda in stalnega širjenja zimskega sporta je podana možnost retabilnosti te naprave, čeprav bi ta moment glede na velike indirektne splošne koristi ne smel biti edino odločilen. Prav z vidika splošne koristi te vzpenjače bi bilo na mestu, da se zavzamejo za njeno realizacijo pristojna oblastva.

Ako pri nakupu mila izrecno ne zahtevate PARACELSUS lahkega mila za deco, tedaj škodite zdravju svojega otroka. Tudi zase kupujte PARACELSUS-ovo lilijino mlečno milo, pa bo vaša koža nežna kakor otroška. — Dobiva se v vseh lekarnah, drogerijah in parfumerijah PARACELSUS k. d., Zagreb, 3.

Za negovanje kože proti vsakovrstnim nečistostim rabimo uspešno
SANOFORM
Dobi se v vseh lekarnah in drogerijah.

DANES OB 3., 5., 7. IN 9. URI!
Premiera operete najnovejših popevk, flirta, ljubezni, smeha in zabave!
Samo Ti
V glavnih vlogah priljubljeni igralci iz nepozabnega filma »Dvoje src v ¾ taktu«
CHARLOTTE ANDER
WALTER JANSSEN
PAUL MORGAN
FRITZ SCHULTZ
Kot dopolnilo divno-čarobna revija v naravnih barvah
IGRA LUTK
Predprodaja vstopnic od 10. do ½ 13. ure!
Elitni Kino Matica
Telefon 2124.

Beseda o Rutarjanih

Rute pod Martuljkom, 28. marca.

Nedavni občni zbor borovškega tujskoprometnega društva je pokazal važnost, ki jo zavzema v razvoju tujskega prometa okolica Kranjske gore. Posebno pozornost zaslužijo Rute pod Martuljkom. Dasi je vas šele v primitivnem razvoju, kar zadeva oskrbovanje in prenočevanje tujcev, vendar se je lani že pokazal napredek za dobrih 25 odstotkov.

Vas je dolga, da nobena gorenjska vas ne tako. Je največja v borovški občini. A vendar ji primanjkuje podjetnosti in je v vseh pogledih odvisna od preveč oddaljene Kranjske gore. Nima lastne industrije, niti urejenih trgovskih prilik, še manj pa tujsko - prometnih ustanov ter interesentov, ki bi propagirali in vodili tujski promet. Prekrasna postojanka tik pod Martuljkovim svetom je od tujsko - prometnega sveta premalo uvaževana, a vendar se je med svetom ne more propagirati, ker ji primanjkuje skoro še vsega, kar zahteva od nje moderni tujski promet.

Letošnja poletna sezona bo bogata. Zato pa je treba že v zgodnji pomladi pričeti z resnimi pripravami. Kranjska gora sama ne bo mogla prevzeti vseh tujcev in bo prisiljena, da jih veliko število dirigira v okolico. Zato naj bi Rute pripravile čim več tujskih sob in jih opremile z vsem potrebnim. Obenem se pa morata obe obstoječi gostilni preurediti tako, da bosta mogli oskrbovati čim večje število tujcev z zadovoljivo hrano. Treba je, da se tudi v Rutah ustanovi poseben tujsko - prometni odsek, ki bo vodil in nadzoroval vso sezono.

A treba je skrbeti tudi za duševno razvedrilo tujcev. Takega razvedrila pa najdejo gosti v polni meri v naravi sami, ki je prav Rute obdarila razkošno. Treba je, da se Rutarjani sami zavzamejo za svojo okolico in se nikar ne zanašajo na Kranjsko goro, ki ima sama s sabo dela preko glave. Vso pozornost morajo obrniti na Martuljek, ki je postal v zadnjih letih zanemarjen. Pota in steze do slapa so v takem stanju, da jih je treba nemudoma popraviti. Izpeljati se morajo nove steze in pota, a predvsem nadelati prav kraj Martuljkovega potoka pot vsaj do prvega slapa. Ta pot bi bila nekaj brezprimernega v slikah naših planinskih atrakcij. Krasote tega predela ne pozna nihče, saj je ne poznajo niti domačini sami. A prav tako je nujna potreba, da se nadelajo pota proti Srednjemu vrhu tik ob Smečevih slapih in ob peklu edinstvenega Kloštra tja do divjih samot v kraljestvu Baščice.

Rutarjani so znani po svoji odločnosti in ne oklevajo, kadar se zavzamejo za kako stvar. Dokaz temu je vodovod, ki so ga napravili na lastno pest, vodovod, o katerem Borovci še sanjajo. Pomlad prihaja, zato pa morajo že zdaj zastaviti vse moči, da bodo zmagali tujsko sezono v lastni gospodarski prid.

ZA SPOMLAD
potrebujete nove čevlje!
V vseh najmodernejših oblikah, v solidni domači ročni izdelavi Vam jih izvrši po meri 4286
Joža Mokorel, Ljubljana
MIRJE 2. 4286

V maju se popeljemo z novim tramvajem

Gradnja tramvajske proge proti Viču in Šiški dobro napreduje
Želje ostale okolice — Nova kolonija

Ljubljana, 28. marca

Tramvajska dela na Tržaški cesti so v polnem razvoju. Od jutra do večera je na delu lepo število delavcev, ki kopljejo, zopet nasipajo, vlagajo kamne in zravnavajo cesto. Cesta je izkopana zaenkrat do Glinške ulice, v ponedeljek pa se bo pričelo z delom od Bleiweisove ceste proti tobačni tovarni. Od vhoda v tobačno tovarno pa do Glinške ulice bo treba cesto nasuti okrog 40 do 50 cm visoko. Od viške plati v smeri proti mestu bodo po Veliki noči položene tudi že tračnice.

Do 11. aprila bo iz Broda na Savi prispel prvi tramvajski voz, ki bo vozil na novi progi, v začetku maja pa pridejo še ostali štirje vozovi. Vseh pet bo služilo za promet za enkrat od mitnice v Šiški do glavne pošte in bo ta proga, kakor je preračunano, odprta za promet že v prvih dneh maja. Usmerjevalci na živosrebrne pare in transformatorji za podštacijo na Bleiweisovi cesti bodo dospeli v dveh tednih od tvrdke Siemens-Schuckert iz Berlina in Dunaja. V začetku aprila bodo položili kabel za napajanje voda proti št. Vidu, za prelazom južne železnice na Celovški cesti; drugi napajalni kabelski vod od podštacije na Bleiweisovi cesti bo šel po Gajevi ulici na Dunajsko cesto do poste za napajanje voda proti Viču in tretji kabelski vod po istih ulicah do Dunajske ceste za napajanje stare proge. Dalje bo v najkrajšem času montirana avtomatična varnostna signalna naprava pri križanju južne železnice s Celovško cesto. Za shranitev potrebne aparature bo ob prelazu na mestu sedanje čuvajnice zgrajena nova lična hišica, v kateri bo tudi še nadalje železniški čuvaj.

Kako zelo velika je želja okoliškega prebivalstva po rednih zvezah z mestom, priča dejstvo, da so naslovili tudi prebivalci iz D. M. v Polju na upravni svet Maloželezniške družbe prošnjo, da se zgradi cestna železnica tudi do Vevč. Upravni svet sicer o tem še ni sklepal, vendar se bo zadeva gotovo pretehtala.

Z gradnjo proge iz Šiške proti Št. Vidu se bo pričelo v poletju in je upanje, da bo dograjena do septembra. Poslopje remize je točka zase in se je pričelo z gradbenimi deli že pretekli teden. Kakor znano, bo stalo poslopje v jami tik hiše pri Citrončku. V ponedeljek se bo pričelo z betonskimi deli. Upravni svet Maloželezniške družbe je kupil 17.000 kvadratnih metrov sveta in bo tam zgrajena že v nekaj letih lepa stanovanjska kolonija.

Ubijalec in nepoboljšljiv tat pred sodniki

Prvi obsojen na tri, drugi na dve leti robije

Novo mesto, 28. marca.

V prijaznem naselju Vihrah se je nahajala na lansko Martinovo nedeljo v Račičevem vinotoču večja družba Mrtvičanov, med katerimi sta bila navzoča brata Štefanič Jože in Alojzij in Katič Ivan. Za temi so prišli v vinotoč tudi fantje iz Viher, med katerimi se je nahajal včerajšnji obtoženec Stanko Janez, rojen na Dolenskih Jesenicah, posestnik v Vihrah, oženjen in oče treh mladoletnih otrok. Vihrani so se le malo časa zadržali pri Račiču, nakar so odšli v Piltaverjev vinotoč in se vrnili po polnoči precej vinjeni. Prepira med nasprotnima skupinama pivcev ni bilo v hiši nobenega, le Štefanič Jože, brat kasneje ustreljenega, je na besede gospodarja Račiča, da ima dobre goste v hiši, zabavljivo precej glasno odvrnil, da Stanko ni dober gost, ker je njegovega sina zavedel v lovsko tatvino, potem pa ovadil le zato, da je mogel postati lovski čuvaj. Kake četrt ure po vrnitvi Vihranov so se začeli pivci odpravljati iz Račičeve hiše. Prvi so odšli Vihrani, kmalu za njim pa Mrtvičani. Ko so bili prvi Mrtvičani nekaj korakov od hiše, je zavpil obdolženec: »Halo, sedaj pa le!« Takoj nato je počil strel iz puške in šibre so zadele Katiča Ivana v gleženj desne noge in ga hudo ranile. Štefanič Alojzij, ki je bil tedaj na hišnem pragu, je stopil naprej, a je dobil takoj strel v desno nogo pod kolenom. Oba ranjenca sta bila prepeljana v krško bolnico, kjer je primarij dr. Murgelj ugotovil, da ima Štefanič na desni nogi pod kolenom in nad njim 24 ran od šiber. Že tedaj je zdravnik označil poškodbo kot smrtno nevarno. Poškodovani Štefanič Alojzij je 8. decembra lani poškodbi podlegel, zlasti ker se je poškodbi zaradi dolgega ležanja naposled pridružila še pljučnica.

Obdolženec je pred sodniki trdil, da ni streljal na Štefaniča in da puške niti nima. Puška, ki je bila njegova last, se je razletela že ob božiču 1925, ko je z njo streljal, potem pa ni imel druge kakor ono, ki mu jo je posodil lovski zakupnik g. Vidmar za čas, ko je bil obdolženec njegov lovski čuvaj. Puško pa je obdolženec vrnil, ko je stopil iz službe. Toda temu zagovoru se ni moglo verjeti.

Umrli Štefanič Alojzij je kot priča izpovedal, da je dobro videl obdolženca, kako je dvignil puško in ustrelil nanj, ker je strelca obsijala svetloba iz Račičeve hiše.

Prav tako je izpovedal priča Katič Ivan, da je dobro poznal po glasu obdolženca, ki je zavpil: »Halo, sedaj pa le,« nakar sta padla oba strela.

Vrhu tega sledi iz spisov, da sta bila Štefanič in obdolženec v hudem sovraštvu in da je obdolženec že pred leti ustrelil svojemu očmu Bizjaku Antonu pod noge, ko sta se sprla. Da bi se obdolžencu pred leti razletela cev njegove puške, ne ve nihče od njegovih domačih.

Glede na navedeno je bil pač zadostno utemeljen sum, da je obdolženec oddal na Štefaniča Alojza strel, ki je imel za posledico njegovo smrt. Pri včerajšnji razpravi je obtoženec pred malim senatom, kateremu je predsedoval s. o. s. Kuder, vse očitke obtožnice zanikal, proti koncu pa se je zapletel v vedno večja protislovja, tako da sodišče njegovemu zagovoru ni moglo verjeti. Sodišče ga je spoznalo za krivega in ga obsodilo na 3 leta robije, na izgubo častnih pravic za dobo 5 let in na povračilo strošov, ki jih je utrpela bolnica z nego umrlega Alojza Štefaniča, v znesku 550 Din. Poškodovanec Katič Ivan pa se je za svoje zahtevke napotil na civilno-pravno pot.

*

Drugi obtoženec, ki je prišel pred isti senat, je bil 25letni zidarski pomočnik Debevc Franc, stanujoč v *Gornji Ločni pri* Novem mestu, ki ima za seboj kaj pestro tatinsko preteklost. Za svoja tatinska in slična dejanja je bil že desetkrat kaznovan. Vzlic temu je ostal nepoboljšljiv in se je moral včeraj zaradi tatvine enajstič zagovarjati pred sodniki. Čim je stopil pred mali senat, mu je s. o. s. Kuder dejal: »No, Debevc! Zopet se je nabralo nekaj smrdljivega gnoja, ki ga je potreba izčistiti.« Obtoženec je imel to pot na hrbtu tatvino desk, ki jo je izvršil na škodo posestnika g. Grobovška v Novem mestu. Deske so bile ukradene pod posestnikovim kozolcem na Ločenski cesti lani 23. decembra. Poleg tega pa je obdolženec nastavljal v lovskem revirju g. Groma iz Novega mesta zajcem in ostali divjačini zadrge.

Nepoboljšljivemu grešniku je sodišče prisodilo 2 leti robije. Obsojenec je glasno protestiral, češ, da se bo proti previsoko odmerjeni kazni pritožil.

Pri zastajajoči telesni potrebi, napetem trebuhu, odvečni želodčni kislini, glavobolu, razdražljivosti, tesnobnem počutku, splošni slabosti, utrujenosti odvaja zelo mila naravna **»Franz Josefova« grenčica,** v želodcu in črevesju nabrane zaostanke prebave in prepreči v mnogih slučajih, da se ne pojavi vnetje slepiča. Najznamenitejši zdravniki tega stoletja so se posluževali **»Franz Josefove« vode** pri možeh, ženah in otrocih z največjim uspehom. **»Franz Josefova« grenčica** se dobi v vseh lekarnah, drogerijah in specerijskih trgovinah.

MED. UNIV.
DR. JOŽE PEČEK
zasebni zdravnik v Brežicah
ORDINIRA
v hiši pok. dr. Möllerja od 9. — 12. in od 3. — 5. ure.
4412

Dve žrtvi šmarnice

Slovenska Bistrica, 28. marca

Posestnik Jakob Mlakar iz Sp. Ložnice je bil znan po svoji surovosti, pretepaštvu in nasilnosti ne le v domači vasi, temveč v vsej soseščini. Zaradi svoje zapravljivosti je bil celo pod skrbstvom. 24. t. m. nekako ob pol 21. se je vrnil zopet napit in poln strupene šmarnice. Prvo, kar je opravil, je bilo, da je pričel po hiši silovito razbijati in preganjati celo družino, ki se mu je jedva poskrila, ženo pa je dobil in jo pretepal, tako da so obupne krike slišali vsi sosedje.

Med tem je prihajal mimo Mlakarjeve domačije sosed Franc Drozg, ki pa tudi ni bil docela trezen. Pred hišo se je ustavil in se glasno zavzel za trpinčeno ženo. Obenem je v svoji vinjenosti poklical podivjanega moža »na korajžo«. Seveda ni bilo treba vabila ponoviti, že se je Mlakar pokazal na pragu. **Oba soseda sta bliskoma potegnila nože in se zagnala drug v drugega. S prvim mahom je Mlakar zabodel nasprotnika v srce, ta pa Mlakarja v istem trenutku v vrat. Oba udarca sta bila smrtna. Mlakar je izdihnil takoj pred pragom svoje hiše, dočim se je Drozg zgrudil mrtev nekako dve sto korakov od pozorišča neobičajne vaške tragedije.**

Zopet drastičen primer ljudske podivjanosti zaradi šmarničnega strupa, ki zlasti v Dravinjski dolini že dolgo razjeda kmečko zdravje in imovino.

Spominjajte se slepih!

Najlepše za Veliko noč

Za gospode: trenchcoat z dvema podlogoma, od Din 650.— naprej. — Za dame: damski žoržet plašč — višek mode.
Velika izbera oblek in plaščev po res solidnih cenah.

FR. LUKIĆ, Stritarjeva ulica.

Domače vesti

* **Smučanje prestolonaslednika Petra** je bilo, kakor smo že poročali, pretekli teden končano. Mladi kraljevič so vživali šest tednov zimsko veselje na Bledu in prestolonaslednik je v tem času tako lepo napredoval v smučanju, da se je njegova visoka mati, kraljica Marija izrazila o uspehu nad vse pohvalno. Tudi Zimsko-sportni savez je prejel z najvišjega mesta laskavo priznanje, prestolonaslednikov smuški vaditelj g. Pelan pa je bil sprejet od Nj. Vel kraljice v avdijenci. V priznanje in spomin je prejel red Jugoslovenske krone in prestolonaslednikovo sliko.

* **Odlikovanje.** Meščanskošolski ravnateli g. Josip Prijatelj in šolski upravitelj g. Adolf Rosina v Ormožu sta prejela red sv Save IV. stopnje. Odlikovancema naše čestitke!

* **Velik uspeh ge Zlate Gjungjenac-Gavellove v Splitu.** Ugledna članica ljubljanske opere, ga. Zlata Gjungjenac-Gavellova, je priredila v splitskem gledališču koncert, ki je bil za ondotno občinstvo nenavadno prijetno presenečenje. Ga. Gjungjenčeva je pokazala, da je tudi odlična koncertna pevka. Nastopila je s srečno izbranim programom, v katerega je vplela tudi Pavčičevo »Ciciban-cicifuj«. Kritik splitskega dnevnika »Novo doba« je spisal o koncertu ge Gjungjenčeve izredno toplo in obsežno oceno, v kateri podrobno razglablja njene prvovrstne umetniške kvalitete. Ta koncert se mu vidi krona letošnjih glasbenih prireditev. »V rožnem vencu naših sopranskih umetnic zavzema Zlata Gjungjenčeva eno prvih in najodličnejših mest. Njen glas je estetsko bogat, čuvstveno mehak in tehnično gibčen; prilagoja se v enaki meri dramatski eksaltaciji in kaprificznemu, lirično slikovitemu petju... V zanosu smo prehajali od točke k naslednji točki; vodila nas je topla, samozavestna interpretacija, ki je njeni umetniški subjektivnosti in osebnosti nudila posebno moč krasne ekspresivnosti...« Tudi pri občinstvu je dosegla ga. Gjungjenac-Gavellova izreden uspeh in je bila morala ob koncu dve točki dodati. Ali ne bi bil tak koncert mogoč tudi v Ljubljani, kjer si je umetnica pridobila nedeljene simpatije našega za glasbo vnetega občinstva?

Znatne stavbne prihranke dosežete, če Vam izvrši načrte, proračune in nadzorstvo Tehnični biro »Tehna« Ljubljana, Mestni trg št. 25/I.

* **Obisk češkoslovaškega konzula v Ptuju in Celju.** Danes se bo pripeljal češkoslovaški konzul inž. g. Ševčik s popoldanskim brzovlakom ob 15.18 v Ptuj, kjer ga bodo sprejeli odbor JČL in predstavniki oblasti. Zvečer se bo sestal na prijateljskem večeru ob 20. v Narodnem domu s člani JČL in drugimi prijatelji Čehoslovakov, ki so vsi vabljeni, da se udeleže sestanka. V ponedeljek dopoldne bo g. konzul odpravil v Ptuju obiske predstavnikov oblasti in se nato s popoldanskim brzovlakom odpeljal v Celje, kjer bo imel zvečer prav tako sestanek s tamkajšnjimi člani JČL, v torek dopoldne pa bo obiskal predstavnike oblasti v Celju in se nato popoldne vrnil v Ljubljano.

* **Poročila** sta se včeraj v Ljubljani odvetnik g. dr Ferdo Majaron, sin predsednika advokatske zbornice g. dr. Danila Majarona, in gdč. Renata Tosti, hčerka ravnatelja Kreditnega zavoda g. Avgusta Tosti. Mlademu paru iskrene čestitke!

* **Zemljeknjižni izpit.** Pred komisijo višjega deželnega sodišča v Ljubljani sta napravila zemljeknjižni izpit s prav dobrim uspehom izvrševalni uradnik pri okrajnem sodišču v Ljubljani Josip Mesec in pomožni pisar okrajnega sodišča v Kamniku Niko Trstenjak. Zadnji je še mlad in bo moral aprila oditi k vojakom, da odsluži kadrski rok

* **Nastop mladega slovenskega dirigenta na Dunaju.** Danes, na cvetno nedeljo, bo prvič nastopil kot dirigent na koncertu dunajske »Dirigentenmeisterschule« g. Engelbert Maurin, doma iz Nemške Loke pri Kočevju. Dirigiral bo simfonični koncert novega dunajskega konservatorija in sicer Vivaldi-Silottijevo skladbo za orkester in orgle. Nato bo Musorgskega skladbo »Eno noč na Kahlenbergu« dirigiral Maurinov najboljši tovariš Japonec Eizo Nakagawa, profesor glasbene šole in delničar dekliške opere v Takarazuku. Oba mlada dirigenta sta učenca svetovno znanega Rudolfa Niliusa. Za koncert vlada med dunajskimi Slovenci veliko zanimanje. Naša želja je, da bi se g. Maurin čim uspešneje uveljavil.

* **Smrt odličnega zdravnika.** Na Dunaju je 2. t. m. umrl dr. Fric Kermauner, predstojnik ondotne II. ženske klinike. Dr. Kermauner, rojen v Celju leta 1874, je bil sin znanega slovenskega profesorja Valentina Kermavnerja, ki je spisal prvo slovensko-latinsko slovnico za srednje šole, in brat pred leti v Ljubljani umrlega upokojenega finančnega komisarja dr. R. Kermavnerja. V Gradcu, kjer je njegov oče živel v pokoju, je dovršil gimnazijske in medicinske študije. Tu se je navzel nemškega duha in se prelevil v Nemca, s čimer si je popolnoma odtujil svojega mlajšega brata, ki je ostal dober Slovenec. Dr. Kermauner, dolgoletni asistent profesorjev Nikoladonija in Rosthorna, je bil na glasu kot izvrsten zdravnik. Že leta 1909 je postal primarij Rudolfove bolnice na Dunaju, leta 1921 pa predstojnik II. ženske klinike.

* **Službeni list za Dravsko banovino** objavlja v 22. številki: zakon o konvenciji med kraljevino Jugoslavijo, Avstrijo, Italijo, Poljsko, Rumunijo in Češkoslovaško o pokojninah, odrejenih od prejšnje avstrijske vlade, in o konvenciji med kralj. Jugoslavijo in Italijo o pokrajinskih in občinskih pokojninah, nadalje pravilnik o uporabi orožja pravosodne straže kazenskih in drugih podobnih zavodov in objava banske uprave o trošarinah, ki jih bodo pobirale občine v letu 1931.

OVOMALTINE

naravna krepilna hrana osvežuje telo, jači mišice in jekleni živce.

Dobiva se povsod, mala škatlica Din 16.—, srednja škatlica Din 32.—, velika škatlica Din 56.—; ekonomični zavojček Din 100.—.

* **Oskrbovane planinske koče.** SPD nam javlja, da bo Triglavski dom na Kredarici odprt in oskrbovan od 2. do 9. aprila. Pot do doma je zgažena. Vodnikova koča na Velem polju bo od odprta in za silo oskrbovana od velikega četrtka preko velikonočnih praznikov. Koča pri Triglavskih jezerih je odprta in popolnoma oskrbovana od 28. t. m. do 13. aprila. Snežne razmere ugodne.

* **Prihodnji smučarski tečaj pri Staničevi koči** bo od 7. do 12. odnosno 19. aprila. Podrobnosti še objavimo.

* **Razpis za dobavo osnutkov za kolke Osrednje protituberkulozne lige.** Osrednja protituberkulozna liga v Ljubljani razpisuje za dobavo osnutkov za lastne kolke javen natečaj. Trije najboljši osnutki bodo nagrajeni. Izdelane osnutke je vložiti najkasneje do 10. aprila 1931. do 12. ure v pisarni lige, Miklošičeva cesta 20, I. nadstr soba 202, v zapečatenem ovitku z geslom. Vsa podrobnejša pojasnila se dobe v pisarni lige vsak dan od 8. do 12 ure.

* **Srpska crkvena pevačka družina v Somboru** namerava 30. in 31. maja in 1. junija letos proslaviti 60-letnico svojega obstoja. Zato poziva vsa jugoslovenska pevska društva, da se udeleže te lepe slovesnosti ali z zbori ali z zastopniki. V okviru proslave se bosta vršila tekma pevskih društev in kongres Jugoslovenske zveze pevskih društev. Zaprošeno je za 75-odstotni popust na železnicah. Za udobna prenočišča bo poskrbljeno.

* **Nova Gradiška mesto.** Mestno načelstvo v Novi Gradiški je izdalo razglas, da se bo danes na svečan način izvršilo proglašenje Nove Gradiške za mesto.

* **Novi grobovi.** Včeraj dopoldne je umrl pri Sv. Ani na Krambergu g. Alozij Senekovič. Pokojnik je bil odličen narodni delavec in si je zlasti ob prevratu pridobil velike zasluge. Bil je tudi starejšina Sokola, načelnik tamošnje Kmetske posojilnice in predsednik podružnice CMD Za nacijonalne zasluge ga je kralj odlikoval z redom sv Save IV. — V Ljubljani je včeraj umrl splošno znani g. Ivan Zajc, mesar, posestnik in podpredsednik mesarske zadruge. Odlikovala ga je velika delavnost in prikupen značaj. Dosegel je lepo starost 73 let. Pogreb bo jutri ob 16. s Poljanske ceste 75, k Sv. Križu. — V Sv. Križu pri Ajdovščini je umrla v čestiti starosti gospa Antonija Mrevljetova, soproga veleposestnika. Po rodu je bila Jeršanova. Vse svoje otroke je kot vzorna slovenska mati vzgojila najlepše. Pokopali jo bodo jutri ob 9. — V petek opoldne je umrl v Sv. Pavlu pri Preboldu obče znani in priljubljeni g. Franc Cilenšek, bivši župan in posestnik v starosti 74 let. Načeloval je občini od 1908 do 1920 in je užival splošen ugled. V Šoštanju je v nežni starosti štirih mesecev umrla železn uradniku Ivanu Korenu hčerkica Lidica. — V Hrastnik je prispela iz Amerike vest da se je smrtno ponesrečil 45 letni rudar Jakob Matek. — V Čečah pri Hrastniku je pri jutranjem opravilu v kuhinji zadela kap vdovo N. Krežetovo. Bila je dobra gospodinja in mati. — Pokojnim blag spomin, žalujočim naše iskreno sožalje!

KINO IDEAL

Premiera! Novo!
Senzacijonalna drama

Na Golgoti sramu

Film, ki ga mora videti sleherna mati!

Predstave ob 3., pol 5., 6., pol 8. in 9.

Vremensko poročilo

Meteorološkega zavoda v Ljubljani

28. marca 1931.

Številke za označbo kraja pomenijo: 1 čas opazovanja, 2 stanje barometra, 3 temperatura, 4 relativno vlago v %, 5 smer in brzino vetra, 6 oblačnost 1—10, 7 vrsta padavin, 8 padavine v mm.

Ljubljana: 7, 768.4, 1.4, 84, SE2, 7. *Maribor:* 7, 766.3, —2.0, 92, —, 9 *Mostar:* 7, 763.4, 4.2, 93, NNE6, 6. *Zagreb:* 7, 767.0, —0.2, 85, SSE2, 8 *Beograd:* 7, 767.5, —3.0, 91, W2, 10, sneg, 1.0 *Sarajevo:* 7, 770.1, —7.0, 72, E2, 1. *Skoplje:* 7, 764.9, 0.0, 61, WNW6, 1.0. *Kumbor:* 7, 762.1, 5.2, 53, NNW4, 0 *Split:* 7, 764.9, 3.0, 45, —, 7. *Rab* 7, 765.4, 4.0, 52, N4, 10. *Vis:* 7, 762.4, 1.2, 63, N7, 8.

Solnce vzhaja ob 5.45, zahaja ob 18.26, luna vzhaja ob 13.53, zahaja ob 4.32 — Najvišja temperatura danes v Ljubljani: 9.5, najnižja —2.2 Najnižja temperatura: v Mariboru —2, v Mostaru 1, v Zagrebu —2, v Beogradu —4, v Sarajevu —9, v Skoplju 0, v Kumboru 9.3, v Splitu 2.0, na Rabu 2.5, na Visu —8.1.

* **Advokatski izpit.** Dr. Roman Ravnihar je napravil z odličnim uspehom advokatski izpit pri kr. banskem stolu v Zagrebu

* **Smrtni ostanki grofa Zrinskega se prepeljejo v Ozalj.** Iz Zagreba prihaja vest, da bo društvo Braća hrvatskog zmaja ekshumiralo iz cerkve sv. Andreja v Gradcu smrtne ostanke grofa Ivana Antona Zrinskega, poslednjega člana te slavne hrvatske plemiške rodbine. Njegovi smrtni ostanki se bodo položili k večnemu počitku v zgodovinskem gradu Ozlju pri Karlovcu, ki je bil nekdaj last grofov Zrinskih. Ivan Anton Zrinski je umrl v kasematah graškega Schlossberga 10. novembra 1703. Graški nadškof dr. Pavlikovski je ekshumacijo dovolil. Vse ostale formalnosti pa so po zaslugi načelnika omenjenega društva g. prof. Lasowskega že povoljno rešene.

* **Samomorilni poskus Slovenke v Mürzzuschlagu.** V gozdu Steingraben pri Mürzzuschlagu je z revolverjem streljala na-se 44 letna Marija Bele, doma nekje v Sloveniji. Zadela se je opetovano v prsa in se težko ranila. Prepeljali so jo v bolnico, kjer se bori s smrtjo.

* **Vsak se iz svoje mladosti** gotovo še spominja, da ga je najbolj veselila nova obleka za velikonočne praznike in da ni vedel, kako in kje bi se z njo najbolj pokazal. Po vojni manj premožnim rodbinam ni bilo več lahko mladini napraviti to velikonočno veselje, danes pa je pri nas v tem pogledu že bolje, ker se povsod za naravnost neznaten denar dobi iz res prav **dobrega** materijala izdelana in lepo opremljena moška in deška »Tivar« obleka ter krasni »Tivar« površniki, raglani itd. Tako si lahko vsakdo privošči velikonočno veselje.

* **V vsakdanji hrani je pol kg nepotrebnih snovi.** V nekem medicinskem strokovnem listu je bila pred kratkim zanimiva razprava o prebavi. Naš organizem ne izkorišča vseh sestavin hrane. V hrani je mnogo neprebavljivih snovi, poleg tega pa marsikaj v črevesju tudi razpade, ali pa se drugače pokvari. Zaradi tega nastane vrenje, lahko pa nastanejo v črevesju tudi strupeni plini. Z zdravstvenega stališča je zelo važno, da se ta balast, ki znaša pri odraslih okrog pol kg, redno odstranjuje. Pri težavah v črevesju in pri kršenju redne prebave sploh priporočajo klinike in zdravniki najčešče uporabo Artin kroglic. Dovolj je, če vzame človek dve Artin kroglici, da se drugo jutro normalno in brez bolečin izprazni. Kdor je to sredstvo poskusil samo enkrat se ne bo zatekel k nobenemu drugemu.

* **Naročite še pravočasno** Pesmi Srečka Kosovela. Izvod s poštnino 21 Din, denar naprej ali po položnici. Pišite založbi »Luč«, Ljubljana I., poštni predal 171.

* **Lepotično grmičje,** ciprese, borovce, smreke, visoke in nizke vrtnice, pelargonije itd. priporoča Anton BAJEC, Ljubljana, Tržaška cesta 34, vrtnarstvo, tel. 3242, cvetličarna telefon 3222.

* **Kupujte za velikonočne praznike** Ciril-Metodove razglednice!

* **Za Veliko noč kupite »Pan« ovratnik.**

* **Podpirajte domačo industrilo in pazite na današnji oglas. Jugočeska.**

* *Darujte podpornemu društvu slepih, Ljubljana, Pod trančo 2-III.*

* *Obleke in klobuke kemično čisti, barva, plistra in lika tovarna Jos. Reich.*

ITO zobna pasta najboljša!

Iz Ljubljane

u— **Sattnerjev koncert odpovedan.** Ker je Josip Križaj obolel in ne more peti basovske partije v kantati »Oljki«, mora Glasbena Matica koncert odpovedati. Druga izvedba Sattnerjeve »Oljki« bo jeseni. Občinstvo, ki je vstopnice že kupilo, naj jih vrne Matični knjigarni, kjer dobi povrnjen denar

u— **Iz gledališča.** V drami se vprizori veseloigra v treh dejanjih »Pri belem konjičku« v novi zasedbi in inscenaciji. Veletržca Bucka bo kreiral Cesar. Nastopajo še Nablocka, Mira Danilova, Rakarjeva, Vida Juvanova, Kralj, Železnik, Daneš, Levar, Lipah. Predprodaja vstopnic pri dnevni blagajni v operi. V ponedeljek bo drama zaprta, v torek pa se vprizori izvirna hrvatska drama »Glemabjevi« za red B. — Opera počasti drevi spomin komponista-klasika Mozarta. Izvajali se bosta uvertura k operi »Čarobna piščalka« in opera »Cosi fan tutte« z Betettom v partiji dona Alfonza. To po zadnje gostovanje odličnega pevca in igralca. V operi bodo sodelovali: Majdičeva, Kogojeva Ribičeva, Gostič Janko in del opernega zbora in baleta Dirigira ravnatelj Polič. Pred izvajanjem bo čital kratek življenjepis o Mozartu, ki ga je napisal dr. Mantuani, član drame Jan. Po znižanih cenah. — Prihodnji teden bo premijera Rimski-Korsakove opere »Snegurka«. Opero študira dirigent Neffat in režiser Primožič. Naslovno partijo bo pela Gjungjenac-Gavellova, kasneje tudi Ribičeva Nove dekoracije bodo napravljene po načrtu inscenatorja Uljaniščeva.

u— **Stoti nastop gdč. Gorupove v dvorani Šentjakobskega odra.** Pri današnjem gostovanju odra ZKD z Lipahovim »Glavnim dobitkom« proslavi svoj stoti nastop pri Šentjakobskem odru gdč. Gorupova, priznana kulturna delavka. Njene kreacije so predvsem karakternega značaja, porabljiva pa je ta marljiva igralka za vse vloge. V kmečkih tipih pa naravnost briljira. Tudi današnja njena kreacija je vzeta iz predmestnega življenja in je dosegla povsod, kjer je dosedaj gostovala s to komedijo, krasen uspeh. Gotovo je, da bomo tudi danes lahko občudovali njeno dovršeno igro. Drugi igralci odra ZKD so po večini absolventi Šestove dramatske šole. Vabimo občinstvo, da si ogleda to lepo slovensko komedijo. Vstopnice so od pol 20. pri gledališki blagajni na razpolago

u— **Pomorski kapetan in publicist g. Rudolf Crnić** je predaval včeraj na trgovski akademiji, popoldne pa na trgovski šoli. Njegovim izvajanjem so sledili dijaki z največjo pozornostjo. Dobro je predstavil kot vzor malih pomorskih držav Švedsko, Norveško, Belgijo in Dansko, ki so z malim območjem in malim številom prebivalstva dosegle tako važna mesta v pomorskem svetu. Razložil je gospodarski pomen naše trgovinske mornarice, ki je v kratki dobi in iz težkih prevratnih razmer dosegla, da ima danes 350.000 ton. Predavatelj je svojo nalogo v Ljubljani rešil v splošno zadovoljstvo.

u— **Rezervni oficirji,** člani Zveze rezervnih oficirjev v Ljubljani, se vabijo, da se udeleže izrednega zbora v torek 14. aprila ob 20. v društvenem lokalu v Kazini. Dnevni red: poročilo o pogajanjih in sklepanje o načinu združitve organizacije. Zbor bo sklepčen, če bo prisotna najmanj ena tretjina članov. Ako ob napovedanem času ne bo dovolj članov, bo zbor pol ure kasneje pri vsakem številu navzočih.

u— *Danes Charlie Chaplin v Ljubljani!* Danes ob 11. priredi ZKD v prostorih kina »Ljubljanski dvor« matinejo z velezabavno šaloigro *»Chaplin kot natakar«.* Chaplin, eden najslavnejših komikov, čigar najnovejši velefilm »Velemestne luči« baš te dni občuduje svet, bo zabaval ljubljansko publiko; zato priporočamo ogled tega filma, ki se bo ponovil še nepreklicno zadnjikrat jutri ob pol 15.

u— *Na koncertu pianista Ivana Noča* v sredo, 1. aprila ob 20. v Filharmonični dvorani se bo izvajal prvovrsten program, Bachova Chaconna za violin-solo, katero je priredil za klavir slavni pianist in pedagog Busoni, Godovskega koncertna priredba Rameaujevega Tamburina ter dva Chopinova valčka in 2 etudi, Marxov preludij, štirje tipični Balkanski plesi, ki jih je v izvrstnem klavirskem partu napisal zagrebški komponist Tajčević ter Albenizov Asturiss. Sklepna točka koncerta je Bachov orgelski koncert v c-duru, ki ga je priredil za klavir pianist Noč sam ter ga v sredo prvič javno izvaja. Vse točke programa bo igral na Bösendorferjevem klavirju, ki ga je dala na razpolago tvrdka Alfonz Breznik na Mestnem trgu v Ljubljani. — Vstopnice v Matični knjigarni.

u— **Ga. Pavla Lovšetova in njena hčerka Majda** bosta ponovili na željo mnogobrojnega občinstva, ki ni moglo posetiti prvega koncerta, svoj koncert v sredo 8. aprila v Filharmonični dvorani.

u— *Pedagoški tečaj v Ljubljani.* Snoči sta z brzovlakom prispela iz Zagreba šolski svetnik g. Schmit iz Pirotaua in rektor g. Bünger iz Essena. Na postaji so ju pozdravili zastopniki prosvetne oblasti in učiteljske organizacije UJU. Vsi predavatelji so se nastanili v hotelu Union Udeleženci tečaja, ki so se prijavili za stanovanje, dobe nakaznice v prostorih poverjeništva odnosno v ponedeljek v dvorani hotela Union pri tajniku UJU.

u— **Na občnem zboru Društva slušateljev filozofske fakultete v Ljubljani** je bil izvoljen naslednji odbor: predsednik Mihelič Stane, podpredsednik Stanek Leo, tajnik Kopriva Silvo, blagajnik Jug Stanko, arhivar Potočnik Alojz; odbornik brez mandatov: Kančič Kos, Kraigher, Pengov in Žorga; revizorji: Bunc Logar in Petré.

u— **Lovci!** V večna lovišča se je preselil naš iskreno ljubljeni tovariš Stenič Peter, veletrgovec v Šiški. Podlegel je kratki, mučni bolezni. Pogreba se udeležimo v častnem številu v kroju. Dan in uro izveste iz listov. — SLD.

u— **Člani pevskega društva Ljubljanski Zvon** se pozivajo, da se udeleže pogreba člana g. Petra Steniča.

u— *Jugoslovensko društvo za proučevanje angleškega jezika* v Ljubljani sporoča svojim članom, da občni zbor v ponedeljek 30. t. m. ne vrši. — Odbor.

u— *Mestna ženska Ciril Metodova* podružnica v Ljubljani priredi dan bonbončkov dne 11. in 12. aprila.

u— *Kolo jugoslovenskih sester v Štepanji vasi* ima danes popoldne ob 15. svoj redni občni zbor v gostilni g. A. Novaka. Sestre vljudno vabljene.

u— **Kuharski tečaj za služkinje!** V začetku aprila se otvori v prostorih šolske kuhinje kuharski tečaj, ki se vrši dvakrat tedensko v popoldanskih urah od 15.—18. ure. Pouk je brezplačen. Povrnejo se le efektivni stroški, ki bodo znašali približno 150 do 180 Din. Tečaj je namenjen onim služkinjam, ki so že v službi in se žele izpopolniti v kuhanju. Vpisuje in pojasnila daje vodstvo šolske kuhinje vsak delavnik od 9. do 12. ure v Prečni ulici št. 2.

u— *Prav srčna hvala vsem,* ki so mi stali na strani ob bridki izgubi mojega ljubljenega soproga Ernesta Laha. Posebno se zahvaljujem gg. zdravnikom, č. gg. duhovščini in pevskemu zboru »Sloge«. Prav srčno se zahvaljujem vsem, ki so darovali vence ali denar namesto njih. Gosp. Jugu in sostanovalcem izrekam še posebno zahvalo. — *Helena Lah z otroci.* 537

u— **Vprašanje prestavitve Prešernovega spomenika.** Kipar g. Ivan Zajec nam je poslal: V vašem cenj. listu z dne 27. t. m. sem čital, da se namerava moj Prešernov spomenik, ki sem ga projektiral pred 25 leti, prestaviti neznano kam. Prosim, da prav tako priobčite moje mnenje. Spomenik je bil namreč svoječasno zamišljen za zeleno drevesno ozadje, kar je iz spomenika samega razvidno. Da ne spada spomenik z gozdnimi skalami med ozidje hiš, je jasno. Prosil bi, da se ta moja želja vsekakor upošteva.

u— **Ljubljanski trg** je bil včeraj že v znamenju predvelikonočnega razpoloženja. Nad 12.000 jajc je bilo na prodaj po 0.50 do 1 Din komad. Tržno nadzorstvo je zadnji čas pregledalo nad 2000 jajc, ki so bila vsa dobra. Piščancev ni bilo, pač pa mnogo kokoši in petelinov po 25 do 45 Din. Prodana je bila dobro pitana purica za 140 Din. Tehtala je nad 5 kg. Masla je bilo zadosti po 30 Din kg. Sladko smetano so prodajale mlekarice po 4 do 5 Din skodelico. Otrebljena tržaška glavnata salata je po 8 Din kg.

u— **Prodaja sadik.** Na prostoru pred Mestnim domom je bil danes živahen trg s sadikami. Jabolka in hruške so pripeljali sadjerejci iz škofjeloške okolice in iz Dobrove. Sadike so splošno prodajali od 10 do 20 Din, marelice pa tudi dražje. Tržno nadzorstvo je odredilo, da morajo biti vse mladike označene z imenom lastnika, ki mora jamčiti za vrsto sadike.

u— **Lipicanci.** Kobilarna na Verdu, ki je last g. Lenarčiča z Vrhnike, bo postavila prihodnjo sredo na ljubljanski sejem 6 prvovrstnih lipicancev (3 kobile, 3 konje), od 3 let dalje, vajenih voza in sedla. Prijatelji lepih konj ne zamudite redke prilike!

u— **Našla se je ura z verižico.** Lastnik naj se zglasi v Lingarjevi ulici I/IV.

u— *Gumi-klinika Goršič,* Dunajska cesta 9, popravlja z najmodernejšimi stroji pnevmatike, galoše, snežne čevlje in podobno.

Z Jesenic

s— *Pat in Patachon* v svojem prvem govorečem filmu prideta na Jesenice v kino »Radio«. — Predstave danes ob: 15, 17 in 20. uri

Govori se o Jugoslaviji...

... o lepih narodnih običajih
... o živopisanih nošah
in krasnih zobeh njenih prebivalcev!

Kdor pripoveduje o Jugoslaviji ne pozabi pripomniti, kako imajo Jugoslovani lepe zobé. Stotisoče Jugoslovanov neguje svoje zobé s Sargovim Kalodontom. Osvežujoča pena Sargovega Kalodonta... zobne kreme prekrasno čisti zobé, da jim lesketajočo belino, a usta varuje bolezenskih kali.

SARGOV
KALODONT
ohranjuje zdravje in lepoto zob.

Še na veliki četrtek

prinešene obleke v kemično čiščenje, plisiranje, barvanje, pranje in svetlolikanje perila zgotovi sigurno do praznikov tovarna

Jos. Reich

VABIMO NA OGLED

naše velike izbire
krasnih damskih plaščev, oblek in površnikov
za gospode.
Najcenejši nakup zagotovljen
DRAGO GORUP & CO., Miklošičeva 16, I. nadstr.

Kino Dvor

Buster Keaton

slavni komik z »zmrznjenim licem« v prvem svojem govorečem filmu

BUSTERJEVA KARIJERA

Smeh, zabava, krohot.

Premiera ob 3., pol 5., 6., pol 8. in 9.

Telefon 2730.

Iz Maribora

a— **Sprejem češkoslovaškega konzula v Mariboru.** Z včerajšnjim brzovlakom se je pripeljal čsl. konzul g. inž. Ševčik z go. soprogo. Na kolodvoru so ga pozdravili odbor JČL z dr. Pivkom na čelu, odbor Češkega kluba s svetnikom g. Knopom in policijski nadsvetnik g. Keršovan. G. konzul se je odpeljal v hotel »Orel«, nato pa v meščansko šolo, kjer je prisostvoval pouku češke dopolnilne šole. Tam je pozdravil g. konzula češki učitelj Drly in deca je zapela češkoslovaško himno. G. konzul je v priljudnem govoru opozoril deco na dolžnost, ki jo ima v gostoljubni Jugoslaviji in obenem napram čsl. narodu. Po nekaterih obiskih si je g. konzul ogledal dve češkoslovaški tekstilni tovarni in zvečer prisostvoval občnemu zboru JČL.

a— **Slovesna izročitev odlikovanj.** Včeraj ob 11.30 je mestni načelnik dr. Juvan v posvetovalnici magistrata izročil odlikovanja raznim mariborskim javnim delavcem, podeljena od kralja 15. avgusta 1929 in 6. septembra 1930. Izročenih je bilo 50 odlikovanj.

a— **Karel Robaus †.** V petek je preminul po dolgem trpljenju znani mariborski trgovec, pekovski mojster in posestnik, g. Karel Robaus. Pokojnik si je s svojo sposobnostjo in marljivostjo ustvaril cvetoče podjetje in je užival zlasti v trgovskih krogih velik ugled. Bil je nemškega mišljenja, vendar pa vseskozi lojalen človek in ljubezniv družabnik. Več let je bil načelnik gasilnega društva, ki ga je tudi izvolilo za svojega častnega člana, dalje načelnik pekovske zadruge in odbornik Avto-kluba. L. 1927 je bil na nemški listi izvoljen v mariborski občinski svet, kateremu je pripadal do svoje smrti. Svoje strokovno znanje je posvečal zlasti v avtoodseku mestne občine. Pokojnik je bil star komaj 47 let. Pogreb se bo vršil danes, ob 15. uri izpred mrtvašnice mestnega pokopališča na Pobrežju. Blag mu spomin, žalujočim naše sožalje!

a— **Višji državni tožilec g. dr. Ivan Jančič** je včeraj popoldne odpotoval začasno v Beograd, kjer je dodeljen kasacijskemu sodišču v svrho organizacije državnih tožilstev v Beogradu in njegovem okrožju.

a— **Posojilnica v Narodnem domu** je na odborovi seji v petek razdelila 91 prošnjikom podpore v skupnem znesku 104.100 dinarjev. Prosilci naj dvignejo podpore v Posojilnici.

a— *Razstava* moderne francoske grafike in knjige v mali unionski dvorani je odprta dnevno od 10 do 17.

a— **Iz gledališča.** Danes ob 20. gostujeta primadona beograjske opere Marija Žaludova in tenorist Zdenko Knittl kot Marinka in Janko v »Prodani nevesti«. Obeta se izreden umetniški užitek. Veljajo navadne operne cene, za abonente pa, ki nabavijo vstopnice v predprodaji pri dnevni blagajni, so znižane cene.

a— **Zveza gostilničarskih zadrug v Mariboru** priredi od 30. t. m. do 2 aprila v hotelu pri »Orlu« servirni tečaj. Poučeval bo strokovni učitelj gostilničarske zveze g. Ferdo Jelenc iz Ljubljane. Prijave se sprejemajo v tajništvu zadruge ali pa pri tečaju samem.

a— **Članarina za olepševalno in tujsko prometno društvo za Maribor in okolico.** Odbor društva je sklenil na seji 28. februarja t. l., da povabi celotno prebivalstvo našega mesta k pristopu. Vsi, ki stanujemo v Mariboru, uživamo nasade po ulicah trgih in parkih ter smo ponosni na čistočo in lepoto mesta. Treba je, da storimo tudi svojo dolžnost ter podpremo brez razlike vsi po svojih močeh društvo, ki skrbi za olepšavo mesta. Nikogar pač ni, ki ne bi zmogel članarine 10 Din na leto v ta namen, premožnejši sloji pa bodo radi dali še več, vsak najmanjši prispevek bo dobro naložen v procvit našega Maribora. Z nabiranjem prispevkov je poverjena ga. Terezija Schwarz, odbornica, ki Vam bo izdala blok za prejeti znesek. Vi pa se blagovolite vpisati med društvene člane

a— **Najden utopljenec.** V bližini falske elektrarne so našli truplo delavca Franca Šuligoja, ki je utonil 28. decembra 1930 ob priliki znane nesreče pri delih na jezu.

a— **Uboj iz ljubosumnosti.** Pred sodiščem se je včeraj zagovarjal 21 letni delavec Ivan Šegula iz Dragovča ki je 28. januarja v Oblačku v Slov. goricah zaklal viničarja Leopolda Čeha. Obtoženec se je zagovarjal s popolno pijanostjo in ljubosumnostjo. Sodišče ga je obsodilo na 6 let težke ječe.

Iz Celja

e— **Ljudsko vseučilišče.** Jutri bo predaval v risalnici dekliške meščanske šole v Vodnikovi ulici univ. prof. g. dr. Jesenko iz Ljubljane o življenju rastlin. Pridite polnoštevilno!

e— **Vse trgovce in obrtnike** opozarja mestno načelstvo, da je strogo zabranjeno za zavijanje vseh življenskih potrebščin uporabljati časopisni, popisan ali star papir. Uporablja naj se se izključno le čist in brezhiben papir.

Reklamne cene! Reklamne cene!

Trajna ondulacija

Din 120—150, zajamčeno moistrsko delo, brez bolečin in opeklin. **E. PAIDASCH, frizer za dame, v hiši trg. König, F. KRANJC frizer za dame, Glavni trg št. 18.** 4504

e— **Gospodinjska in kmetijska nadaljevalna šola** bo zaključila šolsko leto danes s celodnevno razstavo kuharskih ročnih in učnih izdelkov. Ob 15. pa se bo vršila v telovadnici okoliške narodne šole na Dolgem polju, kjer bo tudi razstava, prireditev gojenk in gojencev, ki bodo nastopili v pevskih točkah in v dveh igrah »Pred sodnikom« in »V posvetovalnici«.

e— **Obnovite srečke!** Žrebanje IV. razreda 21. kola drž. razr. loterije bo 4. aprila in traja rok za obnovitev srečk le do ponedeljka 30. marca. Zato nemudoma obnovite srečke v celjski podružnici »Jutra«!

e— **Mestni kino** bo predvajal danes ob pol 17., pol 19. in pol 21. zvočno opereto »Ljubavni valček«. Isti spored se bo predvajal še v ponedeljek 30. in v torek 31. t. m., vsakokrat ob pol 21. Mestni kino bo od srede 1. do vključno sobote 4. aprila zaprt.

Foto-potrebščine

Perutz · Kodak · Mimosa · Satrap

PLOŠČE — PAPIR vseh vrst

vedno sveže v zalogi

drogerija KANC

LJUBLJANA MARIBOR

Ali je Vaša pomladanska garderoba v redu?

Vam ničesar ne manjka, kar neobhodno potrebujete za velikonočne praznike? Imam bogato izbero elegantnega perila, čevljev, blaga za obleke, gotovih oblek, klobukov in vseh vrst modnih potrebščin za dame in gospode. Oglejte si ravnokar došle novosti in razumeli bodete, zakaj sem poceni. Zato, ker moj obrat sloni na načelu, ustreči kupcu z dobrim blagom in nizkimi cenami.

R. STERMECKI, Celje. 4476

Iz Škofje Loke

šl— *Poroka.* Škofjeločan g. Milan Guzelj, komercijelni ravnatelj Združenih papirnic v Medvodah, se je poročil z gdč. Pavlo Kosovo, hčerjo uglednega ljubljanskega trgovca. Čestitamo!

šl— *Zagraditev vode ob reki Sori* namerava izvesti Ravnihar Franc, posestnik na Spodnjem trgu v Škofji Loki. Obravnava na licu mesta bo v četrtek 2. aprila ob 16

Iz Tržiča

č— *Kino predvaja danes* ob 16., pol 19 in pol 21 romantično zvočno opereto »Zemlja solnca«. Poje slavni Rihard Tauber. Poset teh izredno lepih predstav se priporoča

Iz Novega mesta

n— *Srečke državne razredne loterije IV. razreda so dospele.* Opozarjamo igralce, ki so jih kupili v naši podružnici, da jih takoj obnove. Rok do 31. t. m.

Iz Trbovelj

t— *Rudarski shod.* Zveza rudarjev Jugoslavije sklicuje za ponedeljek ob 15 v Delavskem domu javen rudarski shod, na katerem se bo razpravljalo o povišanju prispevkov v pokojninsko blagajno in o ustanovitvi brezposelnega podpornega fonda za delavstvo.

t— *Kino Sokol* bo predvajal danes ob 16. in 20. senzacijonalni zvočni film »Srečni dnevi«, pri katerem sodeluje 100 slavnih filmskih in gledaliških igralcev, zbor 125 pevcev ter balet 60 izbranih krasotic. Poleg pustolovni film »Sportaš«. v glavni vlogi Buster Keaton.

t— **Občinska klavnica** začne poslovati 1. aprila. Županstvo razglaša: V obsegu trške občine, to je za kraje Trbovlje I., Trbovlje II., Vode, Loke, Retje, Postje in Terezija je prepovedano klati govedo, drobnico, teleta in svinje drugod. kakor v občinski klavnici. Izjema je dovoljena le, k dar se kolje v sili, kar se pa mora nemudoma javiti veterinarju, da potrebno uredi. Za ostale kraje trške občine se izvršuje ogled mesa po občinskem veterinarju, ki se mu mora vsak zakol takoj naznaniti. Meso se pred ogledom zaklane živali ne sme uporabljati. Od zunaj vpeljana zaklana živina v navedene kraje, kakor tudi sveže meso in mesni izdelki se morajo z oglednim listom vred postaviti v občinsko klavnico k nadpregledu.

V predkratkim otvorjeni podružnici

Bat'a

v Trbovljah II, v hiši g. Trbovc, dobite najfinejše in najcenejše čevlje. Pridite vsi in oglejte si bogato zalogo! 4511

t— *Petek, dan nesreč.* V rovu zapadnega okrožja sta se ponesrečila rudarja Ivan Šuster in Franc Vrtačnik. Po rovu sta vozila na vozičku za drva železne cevi za zalivanje. Voziček je iztiril in cevi so se podrle na Vrtačnika in mu zlomile hrbtenico, Šuster, ki je pravočasno odskočil, je dobil precej hude poškodbe na roki. Prvega so prepeljali v ljubljansko bolnico, Šuster pa se zdravi doma. Vrtačnik je star komaj 27 let oženjen in ima 2 otroka. — V Savskem rovu je delavec Bregar Alojz hotel ravno stopiti na torilo šahta, ki vozi delavce navpično po jašku navzgor v rov. Pred njim stoječi tovariš, ki je imel sek ro na rami, se je nenadoma obrnil in sunil z njo Bregarja v roko in ga močno urezal. — Pri dviganju tramovja v rovu je padel težak stropnik delavcu Francu Grošlju na ramo in ga poškodoval.

Iz življenja na deželi

HRASTNIK. Pogreb Franca Mačka je pričal, kako priljubljen je bil rajnki starček med svojimi bivšimi sodelavci in prebivalstvom. V kemični tovarni je delal 42 let, s svojo življensko družico pa je živel 41 let v srečnem zakonu. Na zadnji poti ga je spremljala godba. Naj počiva v miru blagi starček, ki je bil tudi zvest naročnik našega lista. — Na občnem zboru Gasilnega društva je bilo razvidno iz poročil, da je odbor vzorno deloval. Gasilno društvo ima težave v gmotnem pogledu in je moralo sedaj vso vsoto, ki jo je naklonila trboveljska občina porabiti za kritje dolga gasilskega doma. — Deset najstarejših delavcev in profesijonistov je upokojila kemična tovarna. Med njimi je tudi 77 letni ključavničar Ivan Flis, ki je služboval v tovarni skoro 5 let. Upokojenci bodo dobili skromno pokojnino iz penzijske blagajne podjetja. — Materinska slavnost na praznik v Narodnem domu je bila prav dobro obiskana. Med drugimi je nastopil že dobro izvežbani mešani zbor g. Beltrama. — Kino Narodni dom predvaja film »Žena na križu«.

Pristne ASPIRIN TABLETE

so neškodljive, toda morajo imeti Bayer-jev križ

ŠT. VID PRI STIČNI. Na prošnjo izjavljamo, da g. Marinčič, mesar in gostilničar, ni identičen z nekim Marinčičem, ki je bil nedavno aretiran. Niti ni z njim v sorodu.

ŠOŠTANJ. V Sokolskem domu je v soboto 21. t. m. predaval starosta celjske sokolske župe g. Smertnik o prosveti pri evropskih narodih in o Sokolstvu. K predavanju se je zbralo do 200 ljudi, po večini članov šoštanjskega in velenjskega Sokola. — Rekrutni spisek letnika 1911. je interesentom v občinski pisarni na vpogled do 30. t. m. Do tega dne je predložiti tudi morebitne zadevne ugovore. — Odmera zgradarine za l. 1931 je izvršena. Spiski so na vpogled med uradnimi urami pri tukajšnji davčni upravi še do 31. t. m.

SLOVENJGRADEC. Licenciranje bikov je pred nekaj dnevi pokazalo lepe uspehe v naši živinoreji. Vsega skupaj so prignali v Slovenjgradec 51, v Št. Ilj pod Turjakom pa nad 30 bikov. Bilo je nekaj krasnih eksemplarjev. Prvo nagrado je dobil bik živinorejske zadruge v Slovenjgradcu, ki ga goji g. Jurko v Starem trgu. Nadaljne nagrade so se priznale bikom g. Gutberja iz Slovenjgradca, g. Bartha iz Št. Janža, g. Rogine v Podgorju in ge. Kacove iz Šmartna. — Po dolgem bolehanju je umrla ga. Kunigunda Kešpret, žena služitelja pri okrajnem glavarstvu. R. i. p.! — Hišo in posestvo g. Hudelista v Starem trgu je kupil orožniški podnarednik g. Anton Kadunc.

RUŠE. Ženska podružnica Družbe sv. Cirila in Metoda za Ruše in okolico bo imela občni zbor 30. t. m. ob 20. oziroma pol 21. v gostilni g. Ozvalda. —o—

GORNJA RADGONA. Po daljšem presledku je vprizorilo Dramsko društvo 24. t. m. v veliki dvorani gornjeradgonskega gradu uspelo dramo »Dva bregova«. Igralci, med njimi precej novincev, so častno rešili vloge. Žal le, da je smrtni primer zahteval izpremembo v eni glavnejših vlog dva dni pred vprizoritvijo. Udeležba je pokazala, da je občinstvo za dobre domače igre dovzetno in hvaležno. Vse priznanje gre agilnemu režiserju tajniku Sokola br. Danilu Pahorju. Upamo, da bodo naši dobri igralci še večkrat nastopili. — Prosvetni odbor Sokola vabi člane k seji v ponedeljek 30. t. m. ob 20. v čitalniškem prostoru. — Sresko načelstvo v Ljutomeru je pozvalo bližnje okoliške župane na sestanek in posvetovanje v občinsko pisarno v Gornji Radgoni v ponedeljek 30. t. m. po prihodu dopoldanskega vlaka ob 10. Pri tej priliki bodo tudi izročena odlikovanja vsem v zadnjem času odlikovanim narodnim delavcem v Gornji Ragoni in okolici.

Srčne, živčne in ženske bolezni se uspešno zdravijo V DOBRNI

Do 15. junija kompletno 20-dnevno zdravljenje: (avtobus, hrana, stanovanje, kopeli in zdravnik) za Din 1200.—. Prospekti zastonj! 4107

Najboljša naložba glavnice

Kemične tvornice — znamkovni predmet

prvovrstno vpeljan, išče radi povečave družabnika s 500.000—600.000 Din gotovine. Oferte pod šifro »Goldgrube K-1642« na Interreklam d. d. Zagreb, Masarykova 28. 4516

Poceni in dobro

kupite ure, zlatnino in srebrnino pri svetovno znani tvrdki

H. Suttner

Ljubljana, Prešernova ulica 4

Razpošilja se na vse kraje Evrope Amerike, Afrike, Avstralije in Azije. Velika zaloga ur znamk, Glashütte, J. W. C. Schaffhausen Solvil, Omega, Longines, Doxa, Omiko, Iko Axo, itd. Lastna protokolirana tovarna ur v Švici. Zahtevajte velik ilustrovani cenik od **H. SUTTNER LJUBLJANA 4**, zastonj in poštnine prosto.

ISTOČASNO ZA DAN IN NOČ JE

NIVEA-CREME

ker najvažnejša sestavina EUCERIT, ki pospešuje nego kože, omogoča NIVEA-kremi, da globoko pronikne v kožo, ne da bi ostavljala bleska na površini. Podnevi vas ščiti ta vsrkana krema pred slabim vremenom in nadomešča maščobo, ki vam jo izloča veter in slabo vreme, ter ohrani kožo voljno in gibko. Po noči deluje NIVEA-krema na ta način, da vam osvežuje in jači polt in dobite tako svež, mladosten izgled. NIVEA-kreme ne morete nadomestiti niti z najdražjimi luksuznimi kremami, ker ni ne ene ne druge kreme, ki bi vsebovala EUCERIT, ki varuje kožno tkivo in jo osvežuje, na čemer tudi temelji presenetljivo in milo delovanje NIVEA-kreme. 28a

Doze po 5, 10 in 22 Din — tube po 9 in 14 Din. Izdelovatelj v Jugoslaviji Jugosl. P. Beiersdorf & Co., d. s. o. j. — Maribor, Gregorčičeva ul. 24

Klice na ustnah so opasne.

Pri vsakem dihu prihajajo nevarne klice v našo usta. Te klice napadajo zobno sklenino in povzročajo one zoprne rumenkaste madeže in gnitje, ki delajo zobe grde.

En centimeter **KOLYNOSA** je treba razmazati po suhi ščetki in ona napolni usta z antiseptično peno, ki v trenutku uniči te klice. Pena prodre do zobnih razpoklin in odstrani vse zaostanke hrane. Ona nevtralizira kislino in čisti zobe temeljito in brez poškodbe, dajoča zobni sklenini blestečo belino.

Uporabite **KOLYNOS** in videli boste, kako vam postanejo zobje beli in čisti.

Srečna roka

najde vedno pravo, tudi za nego zdravja. Dobe se ljudje, katerim se je posrečilo, da ostanejo zdravi skozi vse svoje življenje. Veliko ljudi rabi že nad 34 let Fellerjev pravi blagodišeči »Elsafluid«, za zaščito proti raznim boleznim in zna z njim tudi drugim ljudem pomagati, bolečine olajšati ali bolezen zapreči pri revmatizmu, trganju, v sklepih, živčnih bolečinah, bolečinah v hrbtu in križu, pri trganju, zbadanju, glavobolu in zobobolu, pri slabosti mišic in pri drugih slabostih. 371

STORITE TUDI VI TAKO, POMAGALO BO TUDI VAM!

To, za notranjo in zunanjo porabo dobro preizkušeno hišno zdravilo in kozmetikum, se dobiva v lekarnah in sorodnih trgovinah v poskusnih steklenicah po 6 Din, dvojnih steklenicah po Din 9 ali velikih steklenicah po 26 Din. Poštni paket z 9 poskusnimi ali 6 dvojnimi ali 2 velikima specijalnima steklenicama 62 Din, več takšnih paketov mnogo cenejše. Naroča se po pošti pri lekarnarju

EUGEN V. FELLER, Stubica Donja, Elsatrg 245. Savska banovina.

AKVIZICIJSKEGA URADNIKA

za obisk zasebnih strank iščemo. Prednost imajo gospodje z izkustvi v zavarovanju ali prodaji državnih papirjev, vendar tudi gospodje, kateri po dosedanjem delovanju imajo izglede na uspeh. Ponudbe pod »Eksistenca« na **Jugosl. Rudolf Mosse,, d. d. Zagreb, Jelačičev trg 5.** 4507

Pot pravilno mislečega vodi k nam — za nakup kolesa

V veliki izbiri po najnižjih cenah dobite:

„Dürkopp", „Waffenrad" „Torpedo" 4554

„Tehnik" JOSIP BANJAI

LJUBLJANA, Miklošičeva cesta št. 20

v palači Okrožnega urada (nasproti sodišču).

ORMIG

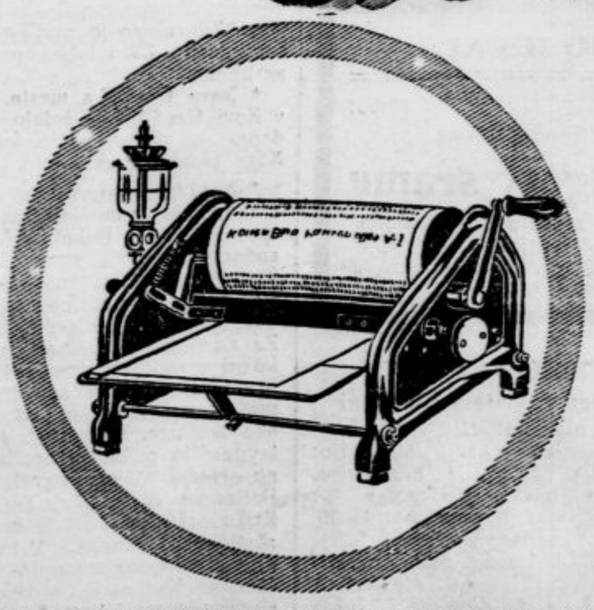

ORMIG EDINI ROTACIJSKI APARAT ZA POMNOŽEVANJE, BREZ MATRIC, brez barve, brez kemikalij.

ORMIG pomnožuje enostavno in naglo vsak originalni rokopis, risbo ali rastrirani formular.

ORMIG pomnožuje v 4 barvah, t. j. violetno, rdeče, zeleno in črno istočasno.

ORMIG aparate dobavljamo na ročni in električni pogon v velikosti folio ali dvakratnem folio, t. j. 21 × 34 cm ali 42 × 34 cm.

ZAHTEVAJTE OBŠIRNE PONUDBE!

Generalno zastopstvo za Jugoslavijo:

MATADOR vl. A. Benčić

Ilica 5 (Oktogon) — ZAGREB, telefon broj 40—09

Sport

Prijateljski nogometni derby

Na igrišču Ilirije:
Ilirija : Primorje. — Predtekma
Svoboda : Amater

Končno... Taki vzkliki se čujejo med našimi sportniki. Dana bo torej danes možnost, da vsakdo lahko prisostvuje

prijateljski, plemeniti borbi

obeh naših vodilnih klubov. Dolgo je bilo treba, da smo prišli do tega, toda prišli smo.

Po znakih sodeč, plovemo na boljše. Tako je prav, čeprav se s tem ne bo omajalo trde borbe na igrišču. Prav gotovo bodo tudi igralci razumeli smisel današnje tekme

in vse sile vložili

v borbo, ki pa mora biti fair in plemenita. Poraz tega ali onega moštva ne bo značil po današnji tekmi izgube v renomeju, kajti glavni cilj je dosežen skoro v

značaju prireditve same.

Ker je poleg zgoraj povedanega povsem razumljivo na dnevnem redu vprašanje občinstva v kaki postavi nastopita kluba, lahko povemo, da bosta poslala kluba v boj

svoje najboljše moči.

Znano je nam še to, da v tej tekmi še ne bodo nastopili nekateri Primorjaši, ki smo jih videli stalno v I. teamu prošla leta, pač pa bo klub poizkusil te moči v prihodnjih težjih tekmah. Toda tudi mladi Primorjaši so v dosedanjih nastopih pokazali, da se znajo častno boriti za klubove barve, in da lahko vsak čas stopijo na mesta starejših. Tudi Ilirija ima že dobro uglajeno enajstorico, ki je pri zadnji tekmi v Ljubljani pokazala, da je že precej fit.

Tako bo torej današnja tekma

izreden dogodek

za vse prave sportaše in pričakovati je, da bodo ti znali to tudi pravilno kvitirati. Tekmo bo vodil celjski sodnik Ochs, katerega ime daje upanje, da bo prireditev potekla normalno.

Zanimiva bo tudi predtekma. Tu se sreča prvak Trbovelj Amater s Svobodo, ki zavzema v prvenstveni tabeli I. razreda ugodno mesto. Tudi tu bosta nastopila oba kluba kompletna, zaradi česar je pričakovati ostre borbe, to pa predvsem zaradi tega, ker je Svoboda zadnjo nedeljo v Trbovljah odnesla neodločen rezultat, kar bo hotela danes popraviti.

Obe tekmi se vršita na igrišču Ilirije ob vsakem vremenu in sicer predtekma ob 14.30, glavna tekma ob 16. uri.

Slamičeve mesne konzerve in paštete, higijenično izdelane iz najfinejšega mesa, so znane kot najizdatnejši prigrizek za izletnike, turiste in druge sportnike. Zahtevajte jih v vseh trgovinah! Tvornica konzerv in mesnih izdelkov *Fr. Slamič, Ljubljana.* 535

ASK Primorje (nogom. sekcija). Danes naj bodo najpozneje ob 15.30 na igrišču Ilirije: Korče, Slamič, Erman, Svetic, Slapar, Lojze, Hassl, Jug I. in II., Pišek I. in II, Jež, Šenica, Zemljak, Blagajna Modest Sancin in Gostiša Lojze; reditelji Čač, Fuchs, Kosmina, Juntes, Baum I in II. Blagajnika in reditelji morajo biti točno ob 14. na igrišču Ilirije. Stranski sodnik Brišček Ivan in Pečar.

SK Grafika. Za danes se pozivajo v Raininghaus, Šiška ob 13.30 Pavlica, Mekina, Muzlovič, Pelicon, Juvan, Zagar I in II, Bajc, Stupica II, Bežan, Stromayer, Kolarič, Mlakar, ob 14.30 pa Zupančič, Novak, Mihelič, Kobal, Pukl, Kmetič, Pallek, Šljiva, Stupica I, Potrato, Srebotnjak, Trobevšek, Katavič. Opremo prinesite seboj. Vsi točno zaradi treninga.

SK Svoboda. Prvo moštvo igra predtekmo na igrišču Ilirije. Točno do 13.45 naj bodo v naši garderobi Krivačič, Jeršek, Kalaš, Simon, Habiht, Zemljak, Schlamberger, Janežič, Makovec, Lave, Ozebek, Baztič. Rezerva igra v Domžalah. Opremo naj dvignejo ob 13.30 Papler, Jože, Tavčar, Šusteršič, Starman I in II, Drnovšek, Lado, Edo, Jakša, Hočevar, rez. Tasotti, Drnovšek II. Vodja Koruza.

SK Jadran. Točno ob 9. naj bodo pri Benedetiču Pelc, Kocjan, Logar II, Oven II, Šaus, eZvnik II, Vidmar, Kern, Zadnik, Zaletel, Zevnik I, Goli, Čemažar. — Ob 13.15 naj bodo pri vhodu na glavnem kolodvoru Logar I, Steiner, Brcar, Kotar, Kosmač, Januš I, II, Zajc, Zadel, Kalčič, Oven. Vodja g. Benedetič.

Gostovanje SK Jadrana iz Ljubljane v Hrastniku. Danes gostuje v Hrastniku SK Jadran ki je v dobri formi, tako da se obeta lep sportni užitek. Opozarjamo sportno občinstvo Hrastnika, da poseti tekmo v čim večjem številu.

SK Amater : SK Grafika. Zaradi gostovanja SK Amaterja v Ljubljani je napovedana prijateljska tekma v Trbovljah preložena na kasnejši termin.

SK Ilirija, nogometna sekcija. Rezerva igra danes ob 10.30 s Korotanom; v garderobi ob 10. Za popoldansko tekmo s Primorjem, ki se prične ob 16., naj bodo igralci v garderobi ob 15.30, sestava v članski knjigi. Nastop rediteljske službe ob 14. rediteljski nadzornik g. Rotar. Odbor obvešča članstvo, da ima pri današnji tekmi Ilirija : Primorje proti izkaznici o plačani članarini pravico do znižane članske odn. dijaške vstopnice.

Repertoarji

LJUBLJANSKA DRAMA
Začetek ob 20.

Nedelja, 29.: Pri belem konjičku. Premijera. Izven.
Ponedeljek, 30.: Zaprto.

LJUBLJANSKA OPERA
Začetek ob 20.

Nedelja, 29.: Cosi fan tutte. Mozartova proslava. Gostuje g. Julij Betetto. Ljudska predstava po znižanih cenah. Izven.
Ponedeljek, 30.: Zaprto.

MARIBORSKO GLEDALIŠČE.
Začetek ob 20.15.

Nedelja, 29. marca ob 20. uri »Prodana nevesta«. Gostovanje primadone beograjske opere in tenorista Zdenka Knittla. Zadnjič.

ŠENTJAKOBSKI GLEDALIŠKI ODER.

Nedelja, 29.: Glavni dobitek. Gostovanje odra »Zveze kulturnih društev«. Stoti nastop gdč. Gorupove.

Z vlažno krpo — z malo Vima — pažljivo drgniti — in kakšna razlika. Oličeni predmeti v trenutku zasijejo od čistosti. Vim varčuje čas, — trud in denar. Novi velik zavoj stane samo 6 Din.

SAMO 6.- DIN.
NOVI VELIK ZAVOJ

Gospodarstvo

= **Hipotekarna posojila Privilegirane agrarne banke.** Iz poslovnega poročila Privilegirane agrarne banke je razvidno, da je ta banka do konca pret. leta odobrila in izplačala 10.160 hipotekarnih posojil za 327 milijonov Din, od tega največ v dunavski banovini za 190.4 milijona Din, nadalje v drinski banovini za 57.6 milijona Din, v savski za 16.6, v zetski za 13.5, v moravski za 8.2, v vardarski za 2.9 milijona Din; v **dravski banovini je bilo zanimanje za ta posojila malenkostno in je bilo odobreno le dvoje posojil v skupnem znesku 57.000 Din.** Malo posojil odpade tudi na moravsko in vardarsko banovino, odnosno na bivše srbijanske kraje; to pa zaradi neurejenih lastninskih razmer in drugih pravnih ovir, ki so bile pozneje deloma odpravljene. Zato pa je dunavska banovina v veliki meri posegla po teh posojilih.

= **Tarifne olajšave za prevoz vina na prvo banovinsko razstavo v Mariboru.** S sklepom prometnega ministra so dovoljene olajšave pri prevozu vina za razstavo, ki bo v Mariboru od 10. do 12. maja t. l. Za blago, ki se odpošlje na to razstavo, veljajo olajšave, ki jih določa drugi del tarife, odsek B-13 tarif.

= **Oddaja gradbe dvonadstropne poduradniške stanovanjske hiše na Rakeku** se bo vršila potom ofertne licitacije 16. aprila pri gradbenem oddelku direkcije državnih železnic v Ljubljani. (Oglas je na vpogled v Zbornici za TOI, načrti, proračuni in pogoji pa pri omenjenem oddelku.)

Položaj na naših borzah

Ljubljana, 28. marca.

Pretekli teden je bil devizni promet na ljubljanski borzi nadalje slab in je znašal le **13.9 milijona Din** nasproti 13.7, 12.9, 17.7 in 16.8 milijona Din v zadnjih štirih tednih. Tečaji deviz so tudi v minulem tednu ostali nadalje prav stabilni. Narodna banka je za devizo Curih obdržala ves teden nespremenjeni novi tečaj od 1095.60.

Na zagrebškem efektnem tržišču je **bila tendenca v državnih papirjih ves teden prilično čvrsta.** Vojna škoda se je okrepila za nekaj točk in se je trgovala po 425—428. Mnogo zanimanja je bilo nadalje za Blairovo posojilo, ki se je trgovalo po 82.75 do 83 za 7% posojilo in po 93.25 — 93.50 za 8%. Tudi investicijsko posojilo je bilo nekoliko čvrstejše in se je trgovalo po 89.

Zasebne vrednote so ostale nadalje precej zanemarjene. Tudi prilično visoke dividende bančnih družb niso povzročile oživljenja na tržišču. Edino Jugobanka, ki se je sredi tedna trgovala še po 78.50, se je včeraj okrepila na 81. Med industrijskimi vrednotami je bil **večji in živahen promet le v Trboveljski,** ki je tekom tedna ponovno popustila od 328 na 300 do 303. To nazadovanje je posledica znižanja dividende od 35 na 25 Din za delnico. Ostale industrijske vrednote so obdržale prilično stare tečaje in skoro ni prišlo do nikakega prometa.

Žitni trg

+ **Novosadska blagovna borza** (28. t. m.) Tendenca nespremenjena. Promet: 2 vagona pšenice, 5 vagonov ječmena, 22 vagonov koruze, 6 vagonov moke in 1 vagon otrobov. — **Pšenica:** okolica Novi Sad 79/80 kg 152.5—155; okolica Sombor 79/80 kg 142.5—145, sred.-baška 79/80 kg 155 do 157.5, baška potiska, 79/80 kg 157.50 do 162.50; sremska, 78 kg 142.50—145; slavonska, 78 kg 140—142.50. **Oves:** bački 150 do 152.50. **Ječmen:** bački in sremski, 63/64 kg 120—125. **Koruza:** baška in sremska 86—88, ladja Dunav, predčasno suha 87 do 88, za maj 90—95. **Moka:** baška »Ogg« in »Ogg« 240—260, »2« 210—220, »5« 185 do 195; »6« 175—185; »7« 140—145; »8« 115—120. **Otrobi:** bački, sremski in banaški 110—115.

+ **Budimpeštanska terminska borza** (28. t. m.). Tendenca prijazna, promet miren. **Pšenica:** za maj 16.02—16.03; **rž:** za maj 11.95—12.00; **koruza** za maj 12.53—12.54, za julij 12.75—12.76, tranzitna za maj 9.73 do 9.80.

Dame, pozor!

Redni pouk v krojnem risanju in prikrojevanju damskih oblek za dom in poklic se vrši pri strokovno izprašani učiteljici ter lastnici modnega ateljeja Rozi Medved, Ljubljana, Mestni trg 24/III — nasproti Magistrata. Uspeh zajamčen. Istotam se izdelujejo obleke, plašči, kostumi itd. po najnovejših modelnih krojih, po zmerni ceni. Dobijo se vsakovrstni kroji meri. 8088-4

4555

Umrl je naš srčno ljubljeni

MIRO ZALAR

v cvetu svoje mladosti dne 28. marca 1930 ob 13. uri, previden s sv. zakramenti za umirajoče.

Pogreb nepozabnega bo v ponedeljek, dne 30. marca 1931, ob pol 6. uri popoldne iz mrtvašnice splošne bolnice na pokopališče k Sv. Križu.

Ljubljana, 28. marca 1931

Žalujoči ostali

Občina Ljubljana — Mestni pogrebni zavod

Naša predraga mama in babica, gospa

Antonija Mrevlje roj. Jeršan

veleposest. soproga v Sv. Križu pri Ajdovščini

je danes, v soboto 28. marca, po težki bolezni, v 84. letu starosti, boguvdano za večno zaspala.

Našo ljubo mamo spremimo na pokopališče v Sv. Križu pri Ajdovščini v ponedeljek, 30. marca ob 9. uri.

Sv. Križ pri Ajdovščini, 28. marca 1931.

Tomaž, soprog, **Sv. Križ — Friderik,** davč. predstoj. v p., **Sv. Križ, in Artur,** notar. kand., **Kozje, sinova — Pavla** por. **Mastnak, Celje, Ela,** por. **Paljk, Ljubljana, Mimi** vd. **Rubbia,** Gorica, **Olga, Karla, Sv. Križ,** hčere, vsi vnuki in vnukinje. 4549

Načelstvo in nadzorstvo Električne zadruge za Sp. in Zg Šiško v Sp. Šiški sporoča žalostno vest, da je 28. t. m. umrl dolgoletni član zadruge in njen zaslužni odbornik, gospod

PETER STEPIČ

posestnik, veletrgovec z vinom itd. itd.

Našega pokojnega zadružnega sodelavca in najdražjega tovariša bomo spremili k večnemu počitku v torek 31. marca ob 3. uri popoldne iz hiše žalosti Sp. Šiška, Tržna ulica št. 6.

Počivaj v miru, blagi mož!

NAČELSTVO KMETIJSKE POSOJILNICE pri Sv. Ani na Krambergu v Slov. goricah javlja tužno vest, da je njen načelnik, gospod

Alojzij Senekovič

včeraj ob 11.45 dopoldne preminul.

Pogreb nepozabnega pokojnika se bo vršil v ponedeljek 30. marca ob 16. iz hiše žalosti na tamošnje pokopališče.

Čast njegovemu spominu!

Sv. Ana na Krambergu, 28. marca 1931.

Občina Ljubljana
Mestni pogrebni zavod

Kreditno društvo Mestne hranilnice ljubljanske naznanja tužno vest, da je danes preminul njegov zaslužni podpredsednik, gospod

Peter Stepič

veletrgovec in posestnik v Šiški

Pogreb nepozabnega pokojnika bo v torek, dne 31. marca 1931 ob 3. uri popoldne od doma žalosti Tržna ulica št. 6 (Sp. Šiška) na pokopališče k Sv. Križu.

Društvo mu ohrani trajen in hvaležen spomin.

V Ljubljani, dne 28. marca 1931.

ZAHVALA

Svoj gospodi i prijateljima koji su nas tešili i pomagali nam u teškoj žalosti za vreme bolovanja, smrti i pokopa našega nezaboravnega i premiloga oca, zeta, svaka itd. 4545

Martina Zgrablića

profesora u Ljubljani,

bila ovim putem izražena najlepša hvala, osobito lečnicima i časnoj sestri, vlč. svećenstvu u Šiški, direktoru, profesorskom zboru te đacima II. drž. gimnazije, Profesorskome društvu, pretstavnicima raznih oblasti, darovateljima venaca, pevačima i govornicima na grobu, sustanarima, istarskim zemljacima i prijateljima te svima onima, koji su dragoga pokojnika dopratili do hladnoga groba.

Bog platio svima!

Olga i Mira, kćerke, i ostali.

Mestna občina mariborska javlja tužno vest, da je njen zaslužni občinski svetnik, gospod

Karl Robaus

trgovec, pekovski mojster in posestnik

dne 27. marca preminul.

Pogreb se bo vršil v nedeljo, dne 29. marca ob 15. uri izpred kapele mestnega pokopališča v Pobrežju na mestno pokopališče.

Maribor, dne 28. marca

Časten mu bo spomin!

Brez posebnega obvestila.

Potrti neizmerne žalosti naznanjamo vsem sorodnikom, prijateljem in znancem pretresujočo vest, da je naš iskreno ljubljeni soprog oz. oče, stari oče, brat, svak in stric, gospod

KARL ROBAUS

pekovski mojster in posestnik

v petek, dne 27. marca 1931, ob pol 22. uri po dolgi mučni bolezni previden s tolažili sv. vere, v 47. letu svoje dobe boguvdano preminul.

Pogreb nepozabnega pokojnika se bo vršil v nedeljo, dne 29. marca 1931, ob 15. uri iz kapele mestnega pokopališča v Pobrežju na mestno pokopališče.

Sv. maša zadušnica bo darovana dne 1. aprila 1931 ob 7. uri v stolni in župni cerkvi.

Prosi se za tiho sožalje!

Maribor, dne 28. marca 1931. 4561

ILKA ROBAUS, soproga; MARIJA DR. MIGLIČEVA roj ROBAUS in MARTA ROBAUS, hčerki; JOSEFINA HÖLLER roj. ROBAUS in MARIJA ROBAUS, sestri; DR. EMIL MIGLIČ, zet; KURTI MIGLIČ, vnuk in vsi ostali sorodniki.

HOTEL SKUŠIČ
»JUŽNI KOLODVOR«, ZAGREB.
Ljubljanska 33. Telefon 63—50.
priporoča svoje dobro znano sedišče Slovencev s prvorazredno restavracijo in čistimi okusno opremljenimi hotelskimi sobami po najnižjih cenah. — Potniki iz Slovenije dobijo za mal denar prijetno prenočišče in dobro domačo kuhinjo. 3113

VELIKONOČNA SENZACIJA
čevljev več 100 parov prodajamo po lastni ceni. — Moderne barve za gospode in dame po najnižjih cenah.
„Doko", Šelenburgova ulica
4540

Umetni mlin
prodam po zelo ugodni ceni. Nahaja se na ugodni prometni točki v Bački v bližini Novega Sada. Mlin je bil nov leta 1925, ima dnevne kapacitete ca. 150 q ter je najmodernejše urejen. Mlin ima stalne odjemalce, eksistenca sigurna oziroma rentabilnost zasigurana. Proda se le zaradi družinskih razmer.
Ponudbe pod »Umetni mlin Bačka« na oglasni oddelek »Jutra«. 4418

Garaža Splendid
ZAGREB
Zvonimirova ul. 23. Telefon 59—49
Brušenje cilindrov in kolenastih osi. — Izdelava zobnikov in ostalih avto-delov. — Skladišče Bohnalite batov in obročev pri batih.
Največja delavnica s specialnimi stroji v Jugoslaviji. 4341

Odlično damo
iz boljše družbe, z znanjem hrvatskega in nemškega jezika, iščemo za poset boljših rodbin v svrho priporočanja poznanega in koristnega predmeta, potrebnega vsakemu gospodinjstvu. Ponudbe z navedbo referenc in dodatkom fotografije na oglasni oddelek »Jutra« Ljubljana pod šifro »Stalno mjesto«. 4451

Vse kar potrebujete
pri olepšanju svoje hiše, stanovanja in pohištva, kupite najugodneje pri tvrdki
Drago Franz
spec. trgovina z barvami
LJUBLJANA, Stari trg 24. 4363

Oglasi v „JUTRU" imajo siguren uspeh!

Občina Ljubljana
Mestni pogrebni zavod

✝

Kristina Zajc naznanja v svojem in v imenu svojih otrok Žana, Franceta in Rudita ter ostalih sorodnikov pretužno vest, da je njen nadvse ljubljeni soprog, skrbni oče, brat, stric, svak in tast, gospod

Ivan Zajc

mesar in posestnik in podpredsednik Mesarske zadruge

dne 28. marca 1931 ob 8. zjutraj po dolgem, mukapolnem trpljenju, previden s sv. zakramenti za umirajoče v 73. letu starosti boguvdano preminul.

Pogreb nepozabnega pokojnika bo v ponedeljek, 30. marca 1931 ob 4. popoldne iz hiše žalosti, Poljanska cesta 75, na pokopališče k Sv. Križu.

Ljubljana, dne 28. marca 1931. 4556

Zahvala

Vsem, ki so nam ob priliki nenadomestljive izgube našega premilega in predobrega soproga, očeta in tasta, gospoda

Franca Gaberšeka

na katerikoli način skušali olajšati našo bol, izrekamo tem potom našo najiskrenejšo zahvalo. — Posebno pa se zahvaljujemo gospodu dr. Igorju Tavčarju, ki je s svojim neprecenljivim požrtvovanjem olajšal pokojniku bolečine do skrajne meje možnosti. 4415

Sv. maša zadušnica za pokojnika se bo brala dne 7. aprila 1931 ob 7. uri v župni cerkvi sv. Jakoba v Ljubljani.

Žalujoča rodbina.

Občina Ljubljana
Mestni pogrebni zavod

✝

Potrti neizmerne žalosti naznanjamo vsem sorodnikom, prijateljem in znancem pretužno vest, da je naš nad vse ljubljeni, dobri papa, stari papa, brat, stric, svak in tast, gospod

4557

Peter Stepič

veletrgovec in posestnik, član upravnega odbora Kreditnega društva, častni meščan ljubljanski itd.

v soboto, dne 28. marca 1931, ob 3. uri popoldne po kratkem, mukepolnem trpljenju, previden s svetotajstvi za umirajoče, v 66. letu starosti, mirno preminul.

Truplo blagopokojnega položimo na mrtvaški oder v mrtvašnici, Stara pot štev. 2, v ponedeljek dopoldne pa ga prepeljemo v njegov dom v Tržno ulico št. 6 (Sp. Šiška), od kjer se bo vršil pogreb v torek, dne 31. marca 1931, ob 3. uri popoldne na pokopališče k Sv. Križu.

V Ljubljani, dne 28. marca 1931.

MIRKO STEPIČ, sin — FRANCKA por. GERŽINA, ZOFKA por. TURKO, hčerki — MARIJA ZORIČ, sestra, — JOŽE STEPIČ, brat — MARA STEPIČ roj. ŠTERK, sinaha — VLADIMIR GERŽINA, ERNEST TURKO, zeta, in rodbine: GERŽINA, TURKO, ŠTERK MARIJA, ŠTERK PETER, KOREN, VALJAK, BERAUS.

KRALJESTVO MODE

Novi pomladni plašči

Vsaka žena, ki se ume dobro in okusno oblačiti, se ob tem času najbolj zanima za vprašanje plašča, kajti ta kos ni zaveda ene same sezone, temveč mora biti uporaben skozi več let. Zato je dobro, če gledamo tu na popolno »nevtralnost«, ki je že zaradi tega na mestu, ker nas ščiti pred prettravanjem in prepreči nabavo plašča, ki bi nam mogel služiti samo eno sezono in bi torej prehitro prišel iz mode. Iz tega razloga se letos uveljavljajo enostavno in ravno ukrojeni plašči. S tem seveda še ni rečeno, da zvončasti kroji niso več moderni, vendar pa se je zvončasta oblika v toliko omilila, da je celoten vtis postave vitek in ozek.

Videz plašča zavisi seveda od njegove uporabe. Letos razlikujemo celo trotteurski plašč od sportnega, a tudi med popoldanskimi plašči najdemo različne tipe. Nova moda plaščev se je popolnoma vdala zahtevi naše dobe po mladostnosti. »Mladostnost« je parola nove mode. To dokazujejo že novi plašči, ki so krajši, njim pa sledijo dnevne obleke in kostumi. Lanska dolžina oblek in bogata linija se bo obdržala le še v večerni modi.

Pomladni plašči ne učinkujejo toliko po svoji barvi, kakor lani. Pomembnejša je oblika, ki se na prvi pogled zdi preprosta. Za to navidezno preprostostjo pa se skrivajo fine krojaško - tehnične podrobnosti in zanimiva izdelava materijala. Za trotteurske svrhe se uporabljajo vzorčasta blaga, ki niso tako občutljiva kakor gladko sukno. Seveda so tudi tu merodajne nevtralne barve, ki niso preveč podvržene dnevni modi. Najbolj priljubljeni so nejasno progasti in črtasti vzorci.

Plašč na naši srednji sliki predstavlja zanimivo kombinacijo progastega blaga, ki je ukrojeno v različnih legah. Plašč je enostransko zvončast in ima visoko zavihan eleganten ovratnik.

Najbolj praktičen je seveda plašč, ki ga moremo uporabljati v trotteurske svrhe in za elegantnejše priložnosti. Tak model je navadno izdelan iz modernega, luknjičastega panamskega blaga, ki je lepo in lahko. Najnovejši plašči so iz modrega blaga ali iz blaga beige barve, nosijo pa se tudi mirne zelene in temnorjave barve. Na prvi sliki vidimo eleganten model s postranskimi zvončastimi deli, ki se pričenjajo pri širokih žepih.

Popoldanski plašč je navadno črn, ker ga lahko oblečemo vrhu vsake obleke. Temeljna oblika je seveda ravni paletot kroj, ki ga pa poživimo z originalnimi deli ovratnika in rokavov. Plašč te vrste moremo uporabiti tudi za zvečer (zadnja slika).

Solnčne pege
odstranjuje naglo in brez sledu
„CREME ORIZOL“
Dobiva se povsod. Depo **Cosmochemia, Zagreb, Smičiklasova ul. 23.**
4261

Ura kot obesek

se je pojavila na modnem trgu že pred desetletji in dolgo je od tega, kar so jo pri damah izpodrinile zapestne ure. Sedaj se stari način uporabe deloma zopet uveljavlja, zlasti odkar so dali uri zanimivo kroglasto obliko, ki je spodaj izravnana in nosi urno kazalo. Krogla sama je najfinejše emajlirana v krasnih nežnih barvah, tako da ura izgleda kakor dragulj v prelivajočih se barvah.

ATELJE ZA NOTRANJO ARHITEKTURO
ING. J. OMAHEN
ARH. D. SERAJNIK
LJUBLJANA
KOLODVORSKA ULICA 28 II.

Jerseyske komplete

prištevamo k najbolj mikavnim kreacijam te sezone. Apartni videz teh modelov se ne razodeva le v njihovem kroju; najlepše na njih je posrečena kombinacija barv. Razen tega so ti ljubki izdelki pletilne industrije dobro uporabni, ker moremo mali

telovnik nositi preko vsake druge obleke. Naša skica kaže svetlo jerseysko obleko z jerseyskim telovnikom žive (ognjenordeče, živozelene ali žveplenorumene) barve, ki je prepasan s pasom v barvi obleke. Jako ljubki so tudi krilatasti kratki rokavi te pletene jopice, ki pomenijo važno modno novost.

Vprašanja in odgovori

Ga. A. K. v K. Ad 1.—3. Težkoče, ki jih opisujete kažejo verjetno na organsko napako in bi se dale le deloma razlagati iz nervoznega vpliva. Ker se pa javijo podobni znaki v tej starosti in utegnejo biti znanilci resnega obolenja, storimo najboljše, če Vas napotimo k zdravniku, kajti brez preiskave bi si nakopali preveliko odgovornost za ev. nasvete. V Vašem lastnem interesu je, da se čimpreje odločite za zdravniško preiskavo. (Naša rubrika je docela neodvisna od bolnice). — **G. A. V. iz A.** Ker ste ponovno poskusili s precej energičnim nastopom, odpovedati se za vselej nikotinski strasti, ki Vas ima pošteno v krempljih, se nadejamo tudi mi, da ste preizkušnjo srečno prestali in da je kriza za Vami. Prve dni je najtežje. Za slučaj, da bi bila v 12. uri odpovedana energija, dobavite si posebne tablete v drogeriji, ozir. si izpirajte usta z enopromilsko raztopino srebrovega nitrata in nato si prižgite cigareto. — **Ga. M. K. v Lj.** Prav ste uganili, da bo to nervozen pojav v teh letih. Za vsak slučaj pa naj si da pregledati lasišče, če ni tam vzrok temu nervoznemu praskanju. Dijakom je poliklinika itak na razpolago. Vedeti bi morali, če je vse drugo v redu. — **Ga. J. G. v L.** Ker ni v soku nikakih otrovnih snovi, je količina neomejena, vendar si usojamo podvomiti, če boste s tem kaj dosegli, če že špinače ne marajo. Odkod pa ona slabokrvnost? Imata otroka zadostno in pravilno hrano? Sta starosti primerno razvita? Pljuča? — **G. P. P. B.** Ad 1. Karakterizirana je po motnjah v telesnih in duševnih pojavih, pri čemer je individij močno podvržen sugestivnim vplivom. Tu se menjajo ev. mišični krči težkega napada s sicer neosnovano ne- ali preobčutljivostjo kože v manjših ali večjih krajinah kože, v drugem slučaju zopet neutemeljene ohromitve mišice ali celih ekstremitet. Karakteristična je nesorazmerna duševna reakcija (afekt etc.) na neznatne vzroke, ljudje govore radi v samih superlativih itd. Pri vsem tem pa je vplivnost poedinca izrazita. Mnogokrat se izzove stanje, ker se ni dotičniku v nekem oziru ugodilo, v takem skrajnem slučaju se zateče bolnik, ki je k temu naklonjen, »v bolezen«, reagira takorekoč z boleznijo. Tudi moški obolijo. Ad 2. Upati je le na začasno izboljšanje. Ad 3. Zavisi največ od slučaja, kako se pač javijo znaki. Tu je seveda upoštevati duševne muke, ki jih prestaja sostanovalec. V nekaterih slučajih je to zadosten vzrok. — **G. R. P. v Lj.** Na Vaše splošno zastavljeno vprašanje moramo tudi splošno odgovoriti. Sarkom so zle bule, ki jih je najboljše pravočasno odstraniti, ker imajo po večini tendenco se ščasoma razrasti in se širiti po telesu. Če ni več možna operacija, preostane obsevanje z Röntgenom in radijem. Prvo besedo pa ima kirurg, ki odloča nadaljno ravnanje. Bula nastaja iz telesu lastnih stanic, ki se odlikujejo po prekomernem rastenju in če je bula že vidna, ni pričakovati, da bi sama od sebe izginila. Stvar je resna. — **G. K. F. v R.** Navedena sredstva so priporočljiva le proti gotovim oblikam nevrastenije, nastale na seksualni bazi. Ne smete pa pričakovati takojšnjega izboljšanja, če jemljete par dni tablete, ker je upoštevati način življenja, jedilni list, kronično zastrupljenje z nikotinom, alkoholom itd., kateri činitelji soodčajo pri oni nevrasteniji. Najboljše bi bilo, če bi vsaj za nekaj časa popolnoma izpregli. Zoper slabokrvnost pa pridejo v poštev drugi leki. — **Gčna. Z. Š. (P.) v K.** Če koga v krajini srca tako močno pritiska ali teži, bo to po vsej verjetnosti kakšna organska izpremememba. Najpreje je misliti na srce in pljuča. Kaj je pravzaprav, Vam pove le pregled, najbrže združen s presvetljenjem v Röntgenu. Za točnejši odgovor bi morali vedeti, ali ste že imeli kakšno drugo bolezen, ki bi bila tam pustila sledove. (Revmatizem, pljučni katar, vnetje prsne mrene, event. starejše zarastline rebrne mrene itd.). Kakor vidite, je prav mnogo možnosti. — **X. Y. v Lj.** Če prav razumemo, se pritožujete, da Vam je oko prerdeče, najbrže mislite na beloočnico, to je ona kožna zrkla, ki je pri zdravem očesu popolnoma bela. Oko postane rdeče, ker se krvne žile močno razširijo in sprejmejo vase mnogo več krvi kakor normalno, tako bo torej tudi pri Vas, da obstoja nekaj časa vnetje (katar) veznice. Že to je zadosten vzrok, da se obrnete na očesnega zdravnika, še tehtnejši pa bi bil, če bi bila roženica, ki je sicer popolnoma prozorna, postala ali rudeča ali rumenkasta, ker bi napredovalo ono vnetje že tako daleč, da bi Vam kvarilo vid. Ampak že pri navadnem katarju so pogosto siuzaste mrene s fibrinom, ki ovirajo vid, če se nahajajo pred zrenico. Ne zanemarjajte katarja, da ne pusti trajnih posledic! — **Resna skrb.** Najbrže je to odvisno od bolj razdražljivih živcev. Vendar se mora izključiti še možnost tamošnjega vnetja in zato Vam najboljše svetujemo, da pregleda gospo specialist za ženske bolezni, ki ima tu odločilno besedo. Ni pa izključeno, da je vseskupaj le posebne vrste razdraženost.

— — —

V boju zoper rakaste bolezni se organizira zdravništvo skupno s širšo javnostjo, da se dviga interes za te bolezni, ki postanejo čedalje bolj pogoste in nevarne in da se pričnejo zbirati sredstva za zdravilne pripomočke. V kratkem času bo ustanovni občni zbor tega društva v Ljubljani.

Barbara Gould **vendar v Ljubljani.....**

Barbari Gould, New York, ustanoviteljici negovanja ženske lepote za 4 desetletja dame, je čast naznaniti odličnim ljubljanskim damam, da je osnovala v Ljubljani svoj depot v znani

DROGERIJI GREGORIČ
Prešernova ulica št. 5

kjer bo dajala brezplačne nasvete po svoji prvi asistentki dne 31. t. m. in 1. aprila (dopoldne od pol 11., popoldne od 4. ure naprej). 4345

BG

Žlahtne kanarčke
v istini fine pevce znamenite harške mojstrske šole Mark 8 in višje. Pred pevce, pare za pleme, kletke, krmo, ptičja zdravila. Velezanimiv cenik z dragocenimi navodili pošlje brezplačno Grosszucht Heydenreich, Bad Suderode 150, Harz. 413

I. SLANOVIC
Splošno ključavničarstvo, LJUBLJANA
Gajeva ulica 2.
Se priporoča za vsa v to stroko spadajoča dela. **Specijelno za delikatesna in slaščičarska namizna in izložbena stojala iz medenine ali železno poniklovana.** 3084

Zahvala

Za takojšnje izplačilo pripadajoče podpore po smrti našega očeta g. **Valentina Brenceta** izrekam tem potom **»Ljudski samopomoči«** v Mariboru najlepšo zahvalo.

Maribor, dne 20. marca 1931.

BERTA BRENCE.

4515

Obvestilo!

Dne 26. marca so vse tovarne usnja dvignile cene podplatom zaenkrat **Din 5.— od kg.**

Mi pa obdržimo **stare cene** za vse vrste čevljev, **nekatere smo pa še znižali.**

Za pomlad pa smo naredili **nove krasne artikle** in jih prodajamo:

Ženske modne čevlje od Din 110.— naprej.
Moške modne čevlje od Din 130.— naprej.
Otroške modne čevlje od Din 40.— naprej.

Razen tega pa 400 nagrad od Din 5—200, ki se na Veliko noč v vseh časopisih objavijo. 4546

Detajlna prodaja čevljev
pri Pollaku
Dunajska cesta 23, dvorišče

Peen:

O človeku, ki se mu mudi

Ga poznate? Ne? Kaj res ne? Bežite no! Prav gotovo ga poznate! Saj ga vendar vsi poznajo! Vsak dan ga lahko srečate! Ne enkrat — dvakrat, trikrat!

— — — — — — — — — — — —

Zvečer pride v sobo. Odloži klobuk. Sleče površnik. Parkrat stopi burno sem in tja. Naenkrat obstane, okrene se sunkoma in pozvoni sobarici.

»Ivanka, zaboga, poslušajte me! Čujte — razumete: jutri imam važno pot!« Nujno pot! Sicer bom navil budilko — toda, dobro bo, če me pokličete! Pa da ne boste pozabili? A? Res ne? Ob sedmih točno! Veste, je, hm, nujno, hm, zelo nujno! Bog ne daj, da bi zamudil! Torej — gotovo: ob sedmih!«

»Že dobro, gospod!« pravi Ivanka in mirno odide. Ona pozna to »nujno pot« že — štiri leta. Zato se ne razburja. Tudi smeje se ne več; kaj hočemo — štiri leta!

On se neutegoma sleče, puhne v spalno srajco; rokav ne zdrži divje kretnje in poči v šivu.

»Fuj! Škandal! Saj pravim — perice!

Plane v posteljo in kar mimogrede utrne luč.

Zjutraj pa planejo istočasno: budilka na nočni omarici, sobarica k vratom in on iz postelje.

Pomane oči: kje so nogavice? Ja — kje so nogavice? Za vraga — ah tu! Divje jih pograbi, ena mu pade na tla. Bliskoma se skloni — zopet mu pade — ti vrag!

Naposled jih obuje, natakne šlape in skoči k umivalniku. Zgrabi vrč in nalije vode, da pljuskne voda po podu in po njegovih nogah.

Prha, izmiva obraz in roke, mimogrede potegne s ščetko po zobeh.

Predno vstopi Ivanka s kavo, že skače po sobi oblečen in popravlja kravato.

»Ivanka, za božjo voljo, hitro, kaj mečkate! Naposled bom res zamudil! Vi boste krivi, če zamudim!«

Pograbi za skodelico in srkne. Speče ga v ustnice.

Ni še popil polvrele kave, že grabi po plašču in klobuku in jadrno stopi preko hodnika in stopnic na cesto.

Naglo koraka po ulici. Mimogrede se ozre na uro: sedem in enajst minut! Naguba čelo, gleda okoli sebe v tla, naposled se mahoma odloči, z nurmijevskim korakom vdere v bližnjo kavarno.

»Čaj brez in »Jutro« kriči že od vhoda — »toda naglo, ekspres, mudi se mi!«

Natakar prinese, kar je naročil. Še predno pa mu dodobra obrne svojega smokinga zadnjo plat, že on kriči:

»Natakar! Plačat, prosim!« Natakar odgovarja: »Takoj! Moment!«

On se razburja: »Nič moment! Saj vem, potem vas ne bo pol ure k mizi! Poznam vas! Takoj plačam! Kaj ne vidite, da odhajam? Mislite, da kradem čas?«

Natakar ga pozna. Najmanj tako, kakor Ivanka. Vračuna potrošek.

On tlači listnico v žep, z desnico zagrabi »Jutro«, z levico čaj.

Vliva vase vročo tekočino, z očmi šviga po malih oglasih sub: dopisovanje.

Odloži »Jutro« in postavi kozarec na krožnik. Kozarec se prevrne. Toda on je že pri obešalniku.

Predno priskoči pikolo, je že s polobličenim površnikom med vrati in — na cesti.

Sedem in petnajst minut. Urno krene proti pisarni.

Sedem in dvajset minut. On sedi za svojo mizo. Nikogar nikjer. Dremav sluga pometa na hodniku.

On gleda v strop, gleda skoz okno, opazuje mizo in šteje tintne madeže na zeleni prevleki: eden, dva, tri, pet, devet...

Potem zabobna s prsti po mizi in čaka.

On v pisarni — kako bi to povedal? Kaj bi dejal? On — skratka — on — težko je! Danes, v času gospodarske krize in stroge racijonalizacije je on prav za prav — — hm — Danes, ko vse stremi k pozitivnemu delu in izgraditvi — Danes, ko se vrše vsepovsod redukcije v smislu — v kakšnem smislu? — danes, dandanes torej — je težko reči, kaj — ne! Ne morem! Utegnili bi ga reducirati in jaz bi imel slabo vest! On je tako poznan!

Le to še povem, da je ob dvanajstih prost. Takrat pohiti na obed. Natakarica — ona ga najbolje pozna! — mu kliče že med vrati, predno utegne on do besede:

»Klanjam se! Juho že nesem! Je že tu! Izvolite, prosim!«

On se namrdne — nekaj mu ni po misli in sede. Med kosilom pa preži, ko tiger na priliko, da lahko pogodrnja.

»Torej — hitro! Kaj mečkate? Saj veste, da se mi mudi! Bo že kaj? Kakšna pa ste danes, Fani? Kaj pa vas je pičilo? Tak obrnite se že vendar malo urnejše!«

Itd. itd. S koščkom kruha v ustih izpije ostanek brizganca, medtem že vtakne zobotrebec med zobe: ko bi trenil je pri obešalniku. Ko odhaja, nima časa, da bi se ozrl.

Popoldne je svoboden. Šeta. In če ga zaustavi znanec: »Nu, kako, kam, prijatelj?« — se mu nasmehne v zadregi, menca z nogami in nato — važno — prične: »Dragi, opravki! Človek nima nikoli miru! Prav zdaj imam važno pot! Nujna zadeva! Zelo nujna! Mudi se mi — oprosti — zdravo, živijo!«

In že odmegli in hiti naprej. Kam? Kamorkoli. Zavije v gostilno. Naroča hitro. Brzo odhaja. Kam spet odhaja? Kdo ve? Vedno odhaja, vedno se mu mudi. Neizrečeno se mu mudi.

Iz dneva v dan, leto za letom: hiti, beži, mudi se mu, nima miru ne obstanka — le beži, beži — —

Zakaj? Kdo ve prav za prav? Neki govore, da je bil nekoč prepozen. Nekoč — davno že — ko je nosil prečko na sredi in je hodil počasi, zelo počasi... za neko ženo. In le-ta — pravijo — da mu je rekla nekega dne — potem ko je bil prav počasi hodil za njo že mesece in mesece —: »Prepozno ste prišli, gospod!« Tako govore nekaterniki — kdo ve prav za prav?

— — — — — — — — — — — —

Torej ga poznate? Ne? Kaj res ne? Bežite no! Prav gotovo ga poznate! Saj ga vendar vsi poznajo! Vsak dan ga lahko srečate! Ne enkrat — dvakrat, trikrat!

Pomlad v Parizu

Pomlad v pariškem parku Monceau

Pariz, proti koncu marca

Tako težko pričakovana in že tolikokrat napovedana pomlad je prišla sedaj v Pariz skoro neopaženo in kar preko noči. Po dolgih dneh večnega deževanja, naraščanja in upadanja Seine je zavel po bulvarjih rahel južni veterič in pomedel s poslednjim oblačkom na svetlomodrem nebu.

Bulvarni listi imajo z mastnimi črkami natisnjena poročila vremenske opazovalnice:

12 stopinj Celzija v Parizu. Stalno jasno nebo, lahen jug...«

Na cestnih križiščih bohotno cveto v mavričnih barvah cvetlice z Rivijere, ki jih, kakor pri nas v Ljubljani, ponujajo s prosečim glasom in tiho nado v očeh male deklice in starke s tresočimi rokami.

»Gospod, samo pol franka, šopek vijolic! Prosim vas, kupite!«

Vonj vijolic in rdečih nageljev je preplavil pariške ulice. Iz velikih magacinov pronica opojen vonj parfumov in mil. V novinah oznanjajo celostranski inserati teden razprodaje parfumov in mila, čipk in rokavic. Po sijajno opremljenih magacinih se tre ženskega sveta, ki mrzlično brska in premetava ogromne skladovnice mila, svilenih šalov, rokavic, samoveznic, robcev in druge robe. Parižanke se menda boje, da ne bi prišle prepozno. Pred mnogimi trgovinami je naval celo tako velik, da stoje Parižanke v dolgi vrsti, kakor so stale ženske med vojno za kruh in mleko. Vse so dobre volje in se šalijo s stražniki, ki jih spuščajo po skupinah v obljubljeno deželo parfumov in dišečih mil.

Do miz s kolinsko vodo se skoro ni mogoče preriniti, tako silen je naval na to dišečo tekočino. Litrska steklenica je najmanj, kar stiska k sebi Parižanka, ko zapušča magacin. So pa tudi dame, ki kupijo kar cel balon kolinske vode, po pet ali deset litrov, katerega pripelje potem na dom kak brhki fant v okusni uniformi svoje firme.

Izložbe veletrgovin so izpremenjene v pravljične vrtove, polne rož vseh mogočih barv, rož iz blaga, papirja, stekla, bisernice, školjk in celuloida. Večina vrtov je urejenih po japonskem ali kitajskem vzoru, ker je sedaj moda za vse prireditve v Parizu »kolonijalni slog«.

Prodajalci na hodnikih imajo polne roke dela. Na njihovih stojnicah lahko najdeš vse, kar ti srce poželi, celo steznike vseh mogočih oblik in veličin. Nekje sem sicer nekoč čital, da so prišli že davno iz mode, ko pa sem opazoval bazarjenje z njimi v Parizu, pa sem se uveril, da jih mora nositi še marsikaka žena. Parižanke jih pomerjajo kar na ulici, seveda preko obleke, in tudi kar javno kupujejo.

Sploh je menda Parižanki poseben užitek brskati in pomerjati razstavljene predmete. Prodajalec se zaradi tega prav nič ne razburja in se kvečjemu hudomušno nasmehne, če pomerja kak Parižan v spremstvu svoje boljše polovice kar tako na ulici copate z lepim, rdečim cofom. Ko sem nekje le prevneto ril po kupu zapeljivih kravat, me je prodajalec samo hudomušno vprašal, kaj neki bi rekel Citroen, ako bi tako brskal po njegovih avtomobilih, razstavljenih v avtomobilskem salonu.

Parižani in Parižanke so že obesili svoje dragocene kožuhe in tople suknje v domače omare in posedajo že čisto pomladansko napravljeni po kavarniških terasah. Ure in ure sede tu in preudarno srebljejo svoj običajni aperitiv, pa veselo pozdravljajo znance in znanke, ki pohajajo po ozkih hodnikih.

Lep je Pariz. Prav posebno lep pa je v teh prvih pomladanskih dneh, ko so pričeli brsteti prvi popki na drevju ob bulvarjih in se odevati v sveže zelenilo prostrani pariški parki, kjer se zbira sedaj menda vsa otročad, kar jo je pod pariškimi strehami. S kričanjem in razposajenim smehom otrok pa se meša stoglasno žvrgoljenje ptic vseh vrst, ki potrjujejo izrek, da ni Pariz samo mesto luči in radosti, temveč tudi obljubljeno kraljestvo ptičev.

Josip Fr. Knaflič:

Skrivnostni preganjalec gospoda Žulaja

Poglavje te zgodbe, kjer se pripravljajo iznenadenja

Po večerji in ko je bila gospa Vida spravila otročiča v posteljo, smo še kramljali na verandi, v ugodju mlie pomladanske noči, ki je vonjivo dihala noter skozi odprta okna. Pogovor se je zasukal tudi na graščino in njene prebivalce, pa sem vprašal, dali ima ta Dina kako sestro. Da sem poznal malo Rusinjo, ki ji je bila močno podobna, sem pripomnil.

Gospa Vida mi je potrdila, da ima Dina sestro, mlajšo sestro, a se ji ne zdi, da bi si bili kaj podobni. Mlajša da je tudi dokaj lepša... Gospod Dane pa je ugotovil, da imata obe iste oči. To so črnomorske oči! se je pošalil .

Meni je tolklo srce in sem vprašal za ime te Dinine sestre.

Gospa Vida se ni mogla takoj spomniti. — Je že štiri leta, odkar je izginila iz graščine, pa sem že pozabila. Nekako na A... so jo klicali.

— Aba? sem dejal, napeto zroč na ustnice gospe Vide.

— Aba? Zakaj Aba? se je začudila.

— No, tisti Rusinji je bilo tako ime, ki sem jo poznal.

Vrnil se je gospod Dane, ki je bil šel poiskat svojo skicirko, da mi pokaže portret Dinine sestre. In je zdaj povedal njeno ime: Aglaja.

To je bilo eno razočaranje za mene. Sledilo pa je še drugo, ko v skicirki ni bilo več tiste risbe.

— To mi je pa gotovo izmaknila Dina, je dejal gospod Dane in smejal svoj baržunasto-mehki smeh. — Kaj jo je neki srbelo, vražjo punco...

— Kaj! Ljubosumnost vendar! ga je podražila gospa Vida. — Veste, je dejala meni, — ona je vsa zaljubljena v mojega moža. Sama mi to pripoveduje pri vsaki priliki.

— O, kolika čast to za mene! se je smejal gospod Dane. — Ona je zaljubljena v vsakogar. Še v kakšnega ježa v gozdu.

— Samo v našega letalca Slavka ne. Zato je pa on tem bolj nor nanjo. Še motor si je kupil zavoljo nje, zdaj se pa ona ne mara voziti z njim. Ves obupan je ubogi fant, je pravila gospa Vida.

— Vidiš, draga, tudi to je pri njej sama koketerija in nič drugega, jo je poučil soprog. — Stavim, da bo lepega dne pa baš poročila njega, Slavka, da. Četudi ga ne ljubi, vzela ga bo pa le. In ona ve, kako treba tega Slavka prikleniti. Fant je lahek ptiček, in če bi bila z njim kakor z drugim, bi ji kaj kmalu odfrčal. Da, ve ženske že veste, kako treba moškega ujeti. Pri tem je gospod Dane s svojimi sinjimi otroškimi očmi pogledal svojo ženko tako krotko-pohlevno, da je celo mene ganilo.

— Ah, kako si duhovit! mu je odvrnila, stresnivši kodre (njena dražestna kretnja). — Navsezadnje boš še trdil, da sem tudi jaz tebe ujela.

— Ne, pri tebi sem se pa čisto sam ujel, Bog ve, da je res tako! Spet je zazvenel njegov smeh v prijetnem odjeku, kakor če potegneš z roko preko strun kitare, in ne le njegove oči, vse njegovo okroglo, dobrodušno obličje, da, celo njegove nekoliko mesnate roke — sploh je mož malce nagibal k debelosti, — celo njegove roke, sklenjene kakor k molitvi, pravim, so izražale gospe Vidi popolno in brezpogojno vdanost. Tako da sem si rekel: ta človek obožuje svojo ženo.

Tak je bil moj dojem. Lahko tudi, da se motim. To pa je gotovo, da bi jaz na njegovem mestu to ne samo lepo, ampak kakor sem se čedalje bolj prepričeval, tudi pametno in dobro gospo Vido vsekakor oboževal.

— Pardon, gospa Vida, sem povzel zdaj besedo, — poprej ste nekaj omenili o tej Dinini sestri Aglaji, da je izginila iz graščine... Kako naj to razumem?

— To je precej temna reč. Vemo samo toliko, da je pobegnila. To se je zgodilo kmalu potem, ko so se nastanili v graščini. Graščak, stari baron, ki je bil svoj čas avstrijski konzul na Ruskem in je velik prijatelj Rusov, jih je vzel k sebi iz usmiljenja, saj jo bili tako revni, brez vsakih sredstev. Z njimi je prišel tudi mlad kozak, morda sorodnik, ne vemo nič; bil je nenavadno zal dečko in lepo je pel in sviral na balalajko. Tudi ona je imela jako lep glas. Pa sta nekega dne oba izginila. Morda je bila ljubezen med njima, morda ju je gnalo kar tako v svet. O njem smo brali lani, da so ga ubili pri nekem pretepu v neki novosadski krčmi; o njeni usodi nam pa ni nič bliže znanega; baje je nastopala nekaj časa kot plesalka in šansonetka tam po jugu, zdaj ni nič več slišati o nji. Morda vé Dina kaj več, toda ona je nikdar več ne omeni.

— Morda je že zdavnaj prodana kam v sužnost, sem pripomnil v mislih na Abo in tistega njenega sumljivega spremljevalca.

— Čudno je res, da se je kar tako izgubila in da se več ne zmeni ne za sestro, ki sta se vendar tako radi imeli, ne za svojega bolnega očeta, ki mu je gotovo hudo po njej...

Gospa Vida je umolknila in senca ji je legla na obraz, gospod Dane pa je pripomnil:

— Seveda mu je hudo. Sicer pa, kakor mi je zadnjič povedal naš zdravnik, mož poletja ne bo preživel.

— Nesrečni ljudje, je zdihnila gospa Vida. — Takšen padec iz sijaja v bedo! Bili so zelo imenitni: oče visok gardni častnik, mati iz knežjega rodu. In krasotica je bila, Dina mi je pokazala njeno sliko. Na begu pa jim je reva zblaznela in je skočila v morje. Ah, dosti sta prestali ubogi dekleti! Kaj vemo mi, kaj je takole razdejano mlado življenje...

—Tako je, gospa Vida, sem pritrdil. — Mi ne vemo nič. Mi takih življenskih katastrof sploh ne moremo presojati in smo trdosrčni morda celo tam, kjer mislimo, da smo usmiljeni.

Nato sem opozoril gospoda Daneta, kako izboren model za učinkovito sliko bi bil stari kozak tam na gradu.

— Sem že mislil nato, je dejal, — in tudi že poizkusil skico. A se mi noče posrečiti. Sploh nimam roke za portretiranje, sem le bolj pokrajinar. Edini portret, ki se mi je res posrečil, to je moj tast, gospod Žulaj.

— To sliko sem pa že videl! V njegovi hiši na podstrešju. Tam jo ima zdaj obešeno.

Dane in Vida, oba sta se presrčno zasmejala:

— Na podstrešju, haha! Torej tja je morala v pregnanstvo! No, da, saj ga je zmeraj tako bodla v oči... Ampak recite, ali ga nisem imenitno zadel?

— Imenitno! Še na sliki se priduša...

— Kajneda, haha! Saj se je pa tudi ves čas samo pridušal, kadar mi je moral sedeti. Pa veste, kaj je sam rekel, ko je bila slika gotova: Zdaj pa izgledam kakor primojduš na pratiki! — Pa mi slike še do danes ni plačal. No, zato sem mu pa vzel hčer. Pa sva bôt.

Tako je prišel pogovor tudi na gospoda Žulaja. In mi je dejala gospa Vida:

— Na mojem očetu imate žalosten zgled, kako denar pokvari človeka. Poprej, pred vojno, je še bil nekaj človeka, kakor se tako reče; potlej pa, bolj ko je bogatil, bolj ga je obsedal demon in mu docela izžrl srce iz prsi... Ali mi verujete, da sem večkrat prosila Boga, naj nas rajši stori revne? Potlej bi vsaj imela očeta, ki bi ga mogla ljubiti in spoštovati... Denar je nesreča, je prokletstvo. Dovolj sem to izkusila.

Gospa Vida se je stresala kakor od gnusa.

klobuki - povsod zahtevana znamka

klobuki v vseh modnih barvah in oblikah

— Nekoč boste pa le podedovali Žulajeve milijone, sem opomnil. (S tihim pristavkom: Če jih ne bo prej pozobala rajska ptička.) — Kaj mislite napraviti z njimi?

— Bog me jih varuj! je vzkliknila gospa Vida. — Ne maram jih. Gotovo ne bi prinesli sreče ne meni ne mojima otrokoma, to je moje globoko prepričanje... Da, tudi moja otroka naj mislita in čutita tako kakor jaz. Denar ni sreča. Sreča je, če solnce sije, če si poštenjak, če te imajo ljudje radi... Kdor išče in najde srečo v denarju, ta je v mojih očeh največji siromak na tem svetu. Ta vseh tistih pravih dobrin in lepot življenja nikdar ne spozna in ne uživa. Takšna je moja filozofija. In tako hočem vzgojiti tudi svoja otroka. Fanta še prav posebno, ker s strahom opažam, da se v njem budijo Žulajevi instinkti. A jaz mu jih že preženem, da bo samo moj in svojega očeta sin...

Tako je govorila mlada, lepa gospa Vida in njene oči so se bliskale. In z občudovanjem sem si rekel: To je pa redka ženska!

(Nadaljevanje prihodnjo nedeljo.)

Križaljka „Žaba“

Navpično: 1. vrsta pesništva; 2. mesto ob Egejskem morju; 3. zgoščen kisik; 5. zabava; 6. naplačilo; 7. Mohamedovo sv. pismo; 8. nočna ptica; 10. turški plemič; 13. nikalnica.

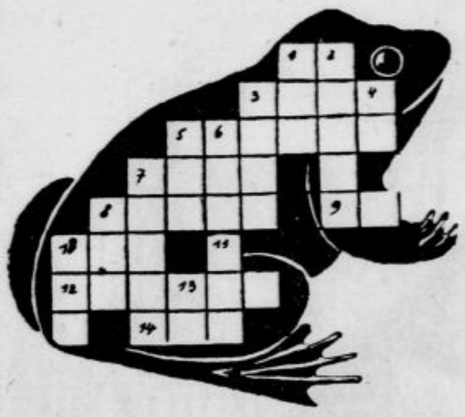

Vodoravno: 1. del voza; 3. zobna pasta; 5. kamenina (prodornina); 7. igralna karta; 8. del aeroplana; 9. predlog; 10. zrak (fr.); 12. kamenina (primesnina); 14. reka v Egiptu.

J. O. Curwood:

Medved Tir

»To je človeku v krvi,« se je ravnodušno zasmejal Bruze, »prav tako, kakor se ljudje zbirajo, kadar koga obešajo ali kadar se kje kdo ponesreči. Če bi ne bilo postav, bi se ljudje med seboj pobili, in tega ne store le zaradi tega, ker se boje. To jim je v krvi — prav tako, kakor morava midva loviti in streljati.«

»Mogoče imaš prav,« je pristal Langdon. »Mogoče je le zaradi tega časih vojna, da se ljudje izdivjajo in zadostijo svoji krvoločnosti. — Halo — kaj pa je z našim medvedkom?!«

Muskva je bil padel z drevesa in obvisel na vrvici kakor na smrt obsojen grešnik. Malo je zacepetal in komaj še pomislil, da je zdaj pač prišel njegov konec. V tem pa je bil že Langdon pri njem. Hitro ga je vzdignil, razvozljal zapleteno vrvico in ga položil na tla. Od samega začudenja ga je Muskva pozabil popasti — niti zarenčal ni, ampak je svojega rešitelja samo resno pogledal s strani.

Bruze in Meteosin sta zapustila taborišče, da bi raziskala gorovje na zapadu. Langdon je ostal v taborišču, zakaj bolečine v kolenu so se bile prej povečale kakor zmanjšale. Zdaj je imel dovolj časa, da se je ukvarjal s svojim medvedkom. Per je bil Mustva še tako mlad, si ni bilo težko pridobiti njegovo naklonjenost in zaupanje. In ko je Langdon odprl vrč sirupa in ga dal pokusiti Muskvi, je popolnoma zmagal. Že opoldne je dosegel pri malčku toliko, da je hitro splezal z drevesa in mu pritekel naproti, ko mu je prinesel novih slaščic.

Muskva ni dolgo žaloval zaradi izgube svoje prostosti. — Godilo se mu je tako dobro, da si za zdaj sploh ni želel nazaj na svobodo. Pred ljudmi je bil izgubil vsak strah. Zakaj bi se jih bal? Dvonožno bitje mu je prinašalo mleka in vsakovrstne druge dobre stvari. In sirup! Tako prelestne reči sploh še ni bil okusil. Kaj so bile Tirove ribe v primeri z njim? Kaj mravlje in debeli črvi, katere mu je prinašala mati kot prav posebne slaščice?

Čisto divji je bil na sirup in obupno se je trudil, da bi splezal po Langdonovi nogi in ga dobil še malo.

Langdon se je do solz smejal malemu, šegavemu družabniku. Bil je tako okrogel, ljubek in mehak, da se je ves dan igral z njim. Pozno popoldne ga je odvezal in ga na vrvici peljal k potočku. Kot vabo je vzel s seboj škatljico sirupa in na vsakih par korakov je obstal in mu dal malo pokusiti. Ko se je pol ure kasneje vračal v taborišče, je izpustil vrvico.

Muskva se je trenotek obotavljal, potem pa je naglo capljal za Langdonom — in njegovo zapeljivo škatlico.

To je bilo zmagoslavje za lovca! Bil je zelo ponosen na svoje uspehe, ki jih je bil dosegel pri Muskvovi vzgoji. Šele ko se je zmračilo, se je Meteosin vrnil. Začudil se je, da se ni bil vrnil tudi Bruze. Znočilo se je; stari Indijanec je zakuril ogenj in jel pripravljati večerjo.

Minula je dobra ura; šele zdaj se je vrnil Bruze. Na svojih ramenih je nekaj nosil in to breme je blizu Muskve vrgel na tla.

»Koža ko žamet in meso za pse,« je dejal in stopil k drugim pri ognju.

»Ustrelil sem ga s pištolo, pritekel mi je naravnost v roke.« Sedel je in pričel večerjati.

Muskva se je nekaj časa zadržal popolnoma mirno. Ko pa se ni nobeden zmenil zanj, je počasi prilezel izza svojega drevesa in se približal Bruzejevemu plenu, ki je ležal komaj tri korake v stran.

Nekaj časa je vohljal okoli mehkega, še toplega trupla, potem je tiho zacvilil in utihnil.

Plen, ki ga je bil Bruze prinesel v taborišče, ni bil nihče drugi kakor ubogi, mali, mrtvi Piponaskov.

XVII.

Vendar že spet Tir

Popolnoma se je bilo znočilo in Muskva se je počutil spet zelo osamljenega. Bruze in Meteosin sta bila od težke poti po grmovju tako utrujena, da sta kmalu legla k počitku, in tudi Langdon je brzo sledil njunemu vzgledu. Piponaskova so pustili tam, kamor ga je bil vrgel Bruze. Muskva je čakal, dokler ni vse naokoli utihnilo. Njegovo srčece je bilo vse vznemirjeno, odkar je vedel, da je Piponaskov tako blizu. Čudil se je, da je tako miren

Kaj pa je vedel mali črni medvedek o smrti? Nič! Vrhu tega pa je bil mali grizli še tako mehak in topel, da je bil Muskva trdno prepričan, da se bo kmalu zopet pričel gibati. Vse je bilo prav tako kakor zadnjo noč. Zvezde so žarele na nebu, ogenj je dogoreval in povsod je bilo vse tiho. Šele zdaj se je Muskva drznil približati Piponaskovu in ga lahno dregniti z noskom. Čudno, grizli se ni ganil!

Saj se ne maram boriti s teboj, mu je dopovedal Muskva — ne bom ti storil nič žalega! Samo zbudi se, da se malo pogovoriva. Ko pa vse prigovarjanje ni nič zaleglo, se je Muskva tiho cvileč stisnil k svojemu tolstemu, malemu sovražniku z zelenega travnika. Zdaj mu je bilo žal, da ga je takrat tako preganjal in mučil! Najbrže je bil zdaj jezen nanj, pa ni hotel dati glasu od sebe.

In tesno stisnjen k Piponaskovu je Muskva končno zaspal. Drugo jutro je bil Langdon prvi na nogah. Njegova prva pot ga je vedla k Muskvi. Hotel je pogledati, kje je prebil noč. Pa je od začudenja obstal z odprtimi usti. Mar se je bil mrtvi grizli spet prebudil k življenju? Muskva je ležal tesno stisnjen k njemu in ga z eno tačico napol objemal. Tiho se je Langdon vrnil k spečemu Bruzeju in ga zbudil.

»Pojdi,« je tiho dejal, »in poglej si meso, ki si ga včeraj prinesel za pse!« In Bruze je široko odprl oči, ko je zagledal ganljivo sliko, ki se je ponujala njegovim očem. Ničesar ni odgovoril in tudi Langdon je molčal. Skoro uro nista izpregovorila besedice. Meteosin je odnesel Piponaskova — ampak ne zato, da bi ga odrl in z njegovim mesom nakrmil pse! Položil ga je v jamo ob bregu potoka in ga zasul s peskom in kamenjem.

59.-

Vrsta 2651-05

Prodajamo jih iz boksa in laka za isto ceno. Omogočite svojim otrokom, da se jim bodo nožice normalno razvijale!

199.-

Vrsta 2605-72

Praktični dekoltirani čeveljček s polvisokim usnjatim podpetnikom, izdelan iz finega boksa, rumene ali svetle moderne barve, z okusno zaponko.

199.-

Vrsta 1245-63

Čeveljček na spono, s polvisokim podpetnikom, iz rjavega semiša, z usnjatim okrasom in v raznih modnih barvah.

199.-

Vrsta 1805-15

Praktični dekoltirani čeveljčki s polvisokim usnjatim podpetnikom, izdelani iz finega boksa, rumene ali svetle barve z okusno zaponko.

199.-

Vrsta 2625-10

ZA IZPREHODE

Zadnji model izrezanega čevlja s kombinacijo krokodilove imitacije in okusno spono. Radi izredno dobre priležnosti priljubljen čevelj.

169.-

Vrsta 1634-22

Za dijake. Spomladi odložite visoke čevlje in jih zamenjajte s prijetnimi polčevlji iz boksa, črne ali rjave barve!

69.-

Vrsta 9175-03

Poleg satenastih in atlasnih, črnih in raznih barv priznašamo za poletje izdelan čeveljček iz belega rips-platna k lahkemu poletnemu plašču.

89.-

Vrsta 2642-30

Navadno Beba noče istih čevljev, kakor jih imajo bratci. Zato smo ta čeveljček okrasili.

149.-

Vrsta 3945-03

Spomladanski čevlji za vsako priliko. Iz boksa za vsak dan na trg. Za občutljive noge iz ševroa.

Velika noč

praznik spomladi, veselja in ljubezni je v letu samo enkrat. Dočakajte jo v naših krasnih čevljih. Pripremili smo nove modele, nove barve in nov kroj, nove podpetnike in novo obliko.

Vse te novosti Vas bodo iznenadile. Pridite v prodajalnico, poskusite in prepričajte se!

Bata

169.-

Vrsta 9805-05

Plesni čeveljčki, izdelani iz najlepšega laka, se podajo vsaki toaleti in morete v njih plesati vso sezono. Dobi se k njim obenem tudi okusno spono.

69.-

Vrsta 9875-05

Eleganten čeveljček s spono iz črnega baržuna na visokem podpetniku. Priljubljen radi svoje enostavnosti.

89.-

Vrsta 3762-22

Za dež in slabo vreme. Podplat je flokiran in iz močne kravje kože. To so čevlji za živahnejše dečke.

169.-

Vrsta 3635-18

Polčevlji na trakove so še vedno priljubljeni, zlasti radi svoje prijetne forme in lepe oblike.

199.-

Vrsta 5605-27

K spomladanskemu plašču za izprehode si nabavite ta dekoltirani čeveljček. Okrašen s kačjim usnjem, z visokim podpetnikom prikazuje pariško modo.

199.-

Vrsta 9675-38

Kako vam ugajajo ti krasni čeveljčki? Okusno smo jih okrasili s kombinacijami raznih barv. Pridite, da vam jih pokažemo!

129.-

Vrsta 3922-00

Sportni čeveljček za dečke, je iz rjavega boksa, z okrašenim jezikom. Podkovan z medeninastimi klinci. Za šolo in izlet.

169.-

Vrsta 1937-22

Vam, ki ste izpostavljeni štrapacom, je treba za pomlad lažjih čevljev. Evo jih, s stanovitnim gumastim podplatom za neverjetno nizko ceno.

249.-

Vrsta 9637-21

Ta udobni enostavni čevelj ima stalen krog odjemalcev. Izdelujemo jih iz laka, črnega, rjavega boksa za isto ceno.

249.-

Vrsta 6627-08

Eleganten udoben čevelj za odličnega gospoda. Sportniki na terenu in oni na tribunah ne morejo biti brez čevlja te oblike.

249.-

Vrsta 6637-11

Ako nosite obleko iz angleških tkanin, ne morete biti brez te oblike sportnega čevlja, ki je izdelan iz najboljšega boksa in okrašen ter okusno perforiran.

169.-

Vrsta 3967-22

Moški čevlji iz prima boksa za štrapac, s kovanim podplatom. Trdni in udobni, ne žulijo ne noge ne žepa.

249.-

Vrsta 9677-22 Din. 249.-

Priljubljen čevelj naših stalnih odjemalcev, izdelan iz najfinejšega boksa, z lahkim usnjatim podplatom in gumastim podpetnikom.

Ur. —162

KLIŠARNA

Telefon št. 2495

IZVRŠUJE
ENOBARVNE IN
VEČBARVNE ČRTNE KLIŠEJE,
ENOBARVNE IN VEČBARVNE AUTOTIPIJE,
KOMBINIRANE KLIŠEJE ZA NAVADEN IN
FINEJŠI PAPIR, KLIŠEJE PO PERORISIH,
SLIKAH IN RISBAH, ROKOPISIH IN FOTO-
GRAFIJAH ZA RAZGLEDNICE,
REKLAMNE SLIKE,
VINJETE

JUGOGRAFIKA

LJUBLJANA. SV. PETRA NASIP ST. 23

„HOBBY“

GOSPODINJE!

Znano Vam je, da je dospel v Ljubljano in vso Slovenijo takorekoč tovariš v gospodinjstvu,

„HOBBY“, amerikanski univerzalni znanstveni preparat

»Hobby« prinaša v vodni razstopini v hišo higijeno in čistočo. »Hobby« je zelo ekonomičen in daje že v mali količini maksimalne rezultate. Ni ga skoro predmeta v gospodinjstvu, za katerega ne bi bil »Hobby« potreben. »Hobby« je bil za svoje dobre lastnosti odlikovan z diplomo Londonskega Higijenskega Instituta. »Hobby«-ja porabijo v Ameriki 70,000.000 kg na leto.

Zahtevajte »Hobby« v vseh specerijskih trgovinah in drogerijah!

„HOBBY“

VREČE

nove in rabljene vseh vrst ter juto za embalažo ima vedno v zalogi

Mirko Mlakar

Ljubljana Glonikova ulica 11.

POMARANČE LIMONE

italijanskega in španskega izvora, vedno sveže prvovrstno blago nudi

CELESTINA GLAVNIK

LJUBLJANA, Pogačarjev trg štev. 1.

Telefon 2493

Tvrdka uvaža že skozi dolgo vrsto let blago direktno od producenta ter lahko postreže svoje odjemalce vedno z najboljšim blagom po najnižjih dnevnih cenah.

V zalogi ima vedno veliko izbiro blaga vseh vrst in kakovosti. Pri večjem odjemu specijelne cene. Vsa inozemska in domača zelenjava vsak dan in sveža v največji izberi. — Zahtevajte cenike! 4229

Za Veliko noč

priporoča svoje prvovrstne kranjske klobase

4399

I. ROZMAN

Ljubljana, Sv. Petra c. 85

---

kože DIVJAČINE

vseh vrst in v vsaki količini kupujem v vseh letnih časih. Imam veliko zalogo lepih strojenih polhovih kožic. V Ljubljani, Sv. Florjana ulica štev 9. 388

IZVANREDNA PRILIKA!

Železna služinska patent postelja zložljiva, s tapeciranom madracom, zelo praktična za vsako hišo, hotele, nočne službe in potujuče osobe stane samo Din 390.— Razpošiljam po poštnenom povzetju.

Lesena patent postelja zložljiva, s tapeciranim madracom, zelo praktična, stane samo D 280

Ležalka za sončanje — (Liegestuhl) najnovije vrsti, stane samo Din 150

Madraci punjeni z volnom stanejo samo D 750.

L. BROZOVIĆ, ZAGREB ILICA 82.

Zahvala.

Za premnoge izraze iskrenega sočutja ob smrti našega brata oziroma strica in svaka, gospoda

Franca Rosmanitha

poštnega zvaničnika

se vsem najiskreneje zahvaljujemo. Iskrena hvala vsem darovalcem vencev, g. pevcem za prekrasne žalostinke, poštnemu uradništvu in sploh vsem, ki so preminulega spremljali na njegovi zadnji poti.

Ljubljana, 26. marca 1931. 4472

KATI LINDIČ in ostali sorodniki.

Pozor! Pozor!

PRIHRANIMO 60 DO 80 % PRI POPRAVILU RADIO AKUMULATORJA

Nadomestitev novih plošč, in sicer: za 18 amp. ur 2 pozit. in 4 neg. Din 120.—; 18 amp. ur 2 pozit. Din 55.—; 36 amp. ur 4 pozit in 6 neg. Din 190.—; 36 amp. ur 4 pozit. Din 105.— in to strokovno kompletno za uporabo edino **Prva specijalna akumulatorska delavnica A. JENKO,** vhod Miklošičeva cesta, poleg palače Delavske zbornice in **Kolodvorska ulica štev. 29,** kavarna »Leon«. 4354

OPOZORILO!

Izjavljamo, da gg. **Anžič Maks** in **Gostinčar Andrej** nista pri nas uslužbena in zato nista upravičena prodajati naših strojev ali prejemati za naš račun katerakoli naročila. 4416

Singer šivalni stroji d. d.

Cenjene dame! Novost!

Za trajno ondulacijo imamo najmodernejši aparat z inventilatorjem, zaščitnikom kože, torej brez opeklin. Lasje ostanejo nepoškodovani in dobite lepe kodre. Cene primerne.

VENDELIN SEBAL. frizer za dame in gospode 4542

Sv. Petra cesta št. 44 LJUBLJANA Sv. Petra cesta št. 44

SIMMERINGER

Maschinen und Waggonbau-Fabriks Aktien Gesellschaft, Wien XI. Oesterreich

Parni kotli 112

za vsakovrstne naprave

Premikajoče rešetke

Ekonomizerji

Kurišča za premogovni prah

Zastopstvo: Inžinerski biro Julio Breitwieser. Zagreb, Vodnikova 11. — Telefon 26—89

Pozor. ženini in neveste!

Modroce

postelje mreže, železne zložljive postelje, otomane, spalne divane in fotelje nudi najceneje

RUDOLF RADOVAN

tapetnik

Mestni trg št. 13.

Žima, morska trava, blago za modroce in prevleko pohištva v veliki izbiri po najnižji ceni. 342

Mali oglasi so uspešni!

Iz življenja in sveta

Zasedanje odbora za vseevropsko zvezo

V Parizu se je sestal odbor za ustanovitev vseevropske unije. Zasedanju, ki se ga je udeležilo dvanajst držav, predseduje francoski vnanji minist. Briand (1). Anglijo zastopa vnanji minister Henderson (2), Nemčijo von Simson (3) in Poljsko vnanji minister Zaleski (4).

Mednarodna kolonialna razstava

V maju bo otvorjena v Parizu ena največjih prireditev na svetu

Pariz, 25. marca.

V maju bo v Parizu otvorjena mednarodna kolonialna razstava, ki bo zanimiva za ves svet in po svojem obsegu in ureditvi poleg nedavne britanske razstave največja prireditev te vrste na svetu. Anselme Laurence je za »La Revue Mondiale« napisal prvi vpogled v ureditev te razstave, ki utegne v izvlečku zanimati tudi naše čitatelje:

V Bois de Vincennes pri Parizu so zasedli za mednarodno kolonialno razstavo 100 hektarjev zemljišča. Že to pričuje o nje velikem obsegu. Ni čuda: razstava mora pokazati svetu, da Francija ni ostarela dežela, marveč da razpolaga po vsem svetu z neizčrpnimi viri svoje sile, da se nje območje razteza od Dünkirchena do Guinejskega zaliva, obsega več kot 12 milijonov četvornih kilometrov in šteje sto milijonov prebivalcev.

Ob vhodu pri Porte de Piepus bo z ene strani informacijski oddelek, z druge pa razstava Francije — matice. Oba oddelka imata predvsem praktičen namen in pomen. Nadaljnja pot po razstavi bo obiskovalca vodila skozi vse štiri konce sveta. Najprej pridemo na Madagaskar, čigar razstavna palača, spominjajoča nas nekega kraljevega gradu na tem velikem otoku, bo obdana od pristne madagazijske vasi. Nato pridemo v indokitajski oddelek, ki zavzema devet hektarjev. 350 m dolgi nasip vodi od jezera Daumesnil k templju po vzorcu Angkorskega templja; njegove zobčaste kupole se dvigajo mogočno v nebo in razodevajo ponos khemerijske arhitekture. Ljubek anamitski paviljon, pagoda iz Kambodže, ribiška naselbina Laotcev in velika vas iz delte Tongkinga s svojo mandarinsko hišo in trgom bodo obdajali palači podobni tempelj in izpopolnjevali čaroben privid francoske Indokine.

V smeri proti Porte Renilly vodi široka cesta k pravim kolonialnim kompleksom. Tu imajo svoje paviljone misijonarji, ki so veliko storili za Francijo in nje svetovno moč. Tu je Guyana s svojo gozdarsko hišo in dragocenimi vrstami lesa, Francoska Indija s svojo mogočno palačo. Paviljon somalijske obale, slikovite hišice z otokov Martinique, Guadeloupe in Réunion se ostro razločujejo od rdeče obokanih ribiških bajt iz Saint-Pierre in Miquelon.

Nadaljnja vrsta obsega senčna stanovanja na »blaženem« otoku Tahitiju in v Novi Kaledoniji, nakar se začenja oddelek za Francosko Vzhodno Afriko nasproti ogromni palači ekvatorske Afrike.

Zatem se vrste paviljoni, ki so namenjeni kolonialni vojski in upravi, v domorodnem slogu zgrajene palače posameznih kolonij z interesantnimi slikarijami in ljubkimi vrtovi naokrog. Med severnoafriško sekcijo in sekcijo tujih držav so paviljoni dežel, v katerih izvršuje Francija svoj mandat. Sirija in Libanon sta združeni v enem paviljonu, Togo in Kamerun zavzemata pet paviljonov, ki so se nanizali okrog centralne palače. Inozemske razstavne dvorane so okrog jezera Daumesnil; tu imajo Italija, Holandska, Portugalska in Zedinjene države lastne paviljone, pa tudi Vel. Britanija in Belgija bosta odlično zastopani.

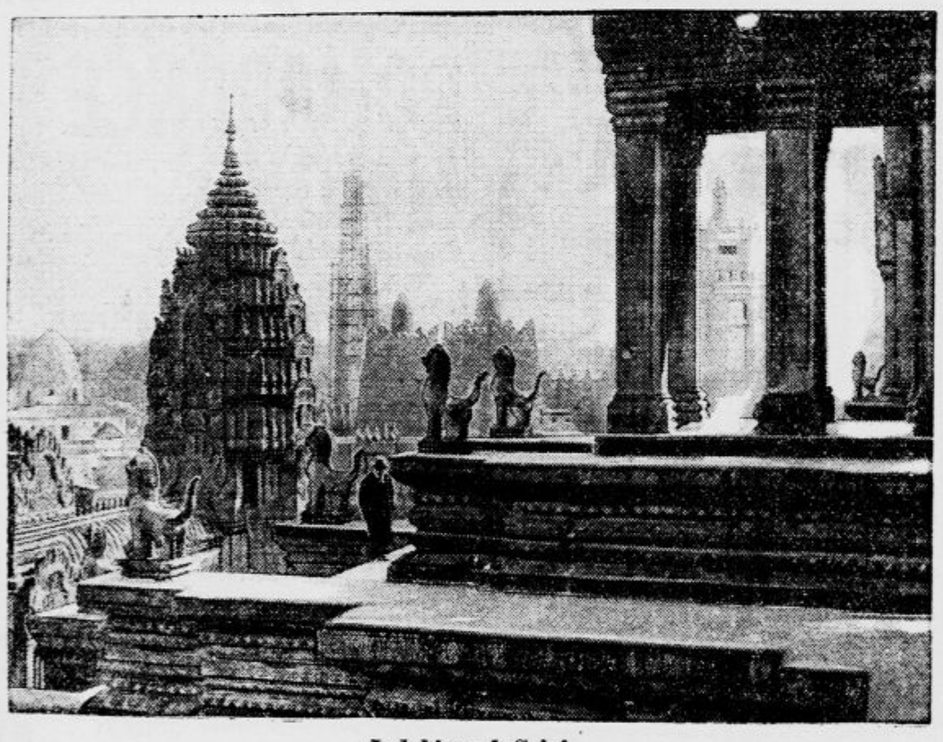

Indokina ob Seini

Na prostoru kolonialne razstave v Parizu so postavili natančen posnetek svetišča v Angkor Bahti (v francoski Kambodji). Svetišče je znani biser prastare vzhodne arhitekture.

Anglija zahteva odločitev Društva narodov

Sir Horace Rumbold,

angleški poslanik v Berlinu, je sporočil drž. kancelarju dr. Brüningu, da želi Anglija proučitev nemško - avstrijskega carinskega dogovora s strani Društva narodov.

Konec gejš

Japonska vlada je izdala dekret, ki ustavlja izdajanje dovoljenj za tradicionalne japonske čajnice, glede obstoječih čajnic pa določa, da morajo najpozneje v petih letih izginiti.

Japonske gejše so zelo prijazna in naobražena dekleta ter se ne dado v nobenem pogledu primerjati s prostitutkami drugih dežel. Kljub svoji okolici so napravljale vtis poštenih deklet. Lastniki odličnih čajnic so kupili gejše od staršev, ko so bile še v otroški dobi, dali so jim dobro vzgojo, navadili so jih prepevati pesmi s spremljevanjem lutnje in študirati politiko. Naposled so se razmere predrugačile toliko, da so začeli gejše vabiti k svečanostim in družabnim prireditvam. Tam so gejše gostom krajšale čas.

Podoba je, da bodo gejše doživele usodo indskih bajader, ki so jih njih lastniki kupili od staršev v nežni otroški dobi in jih vzgojili za plesalke v svetiščih. Ko je angleška vlada svojčas prepovedala institucijo bajader, ni zadela skoro na nikak odpor.

Zora voda

proti sivim lasem!

Ne barva, temveč vrača sivim lasem prejšnjo naravno barvo.

Zak. zašt. **Odobrena od zdravstvenega odseka pod št. 1793—20 kot za zdravje popolnoma neškodljiva. Uspeh siguren in trajen. Cena steklenici brez poštnine Din 35.—.**

ZORA VODA I. OREL, Zagreb

Radićeva (Duga) ul. 32.

Pošljemo po povzetju, in to samo na čitljive naslove.

Živi pokopani...

Romantične zgodbe o ljudeh, ki jih pokopavajo žive senzacij žejne poročevalske agencije

Pred nekaj dnevi je poročala neka inozemska časniška agencija senzacionalno vest o nekem pastirju iz bližine Malaga na Španskem, ki so ga pokopali, potem ko je zdravnik ugotovil, da je mrtev. Čez dva dni so ljudje slišali iz njegovega groba ječanje in trkanje. Šele čez dalj časa so odprli grob in ugotovili, da leži truplo čisto drugače, nego so ga položili v rakev, in vrhu tega je imelo roke vse obtolčene in krvave. Ni bilo tedaj dvomiti, da se je pastir v grobu vzbudil iz svoje navidezne mrtvosti in da je skušal z vsemi svojimi močmi priti iz svoje strašne ječe, kar so dokazovale krvave roke, drugačna lega trupla, trkanje, ječanje in na zadnje tudi izjava zdravnika samega, da je zdaj res mrtvi pastir umrl nekako eno uro poprej...

Takšne vesti so pogoste in tako ni čudno, da so ljudje na svetu, ki zahtevajo v svojih oporokah, naj jim po smrti

»za vsak slučaj«

prerežejo žile na rokah. Da, strah pred tem, da bi bili živi pokopani, je napotil marsikatere originale do najbolj čudnih obrambnih sredstev. V rakve so vdelavali steklena okenca, tako da so ljudje lahko še po pogrebu kontrolirali, ali je mrtvec zares mrtev, opremljali so rakve z ventilacijskimi cevmi in z električnimi zvonilnimi napravami, ki naj bi alarmirale svet, če bi mrtvec oživel. In včasi so se takšne naprave res oglasile, a rešitelji so morali ugotoviti, da so jih sprožili gibi, ki nastajajo čisto mehanično

pri razkrajanju trupla.

Ta vzrok bi končno lahko pojasnil tudi drugačno lego trupel po daljšem ležanju v grobu, ne glede na to, da se lahko popolnoma spremeni že med prenosom krste po stopnicah in med polaganjem v grob.

Toda ljudje so nagnjeni k romantiki in jim je težko dopovedati, da so primeri, ko bi pokopali navidezno mrtvega človeka, skoraj izključeni, vsaj v civiliziranih državah.

Ena najbolj tipičnih med temi zgodbami je bila tista, ki so jo še lansko leto reportirali iz Kostnice ob Bodenskem jezeru in so jo posneli tudi zelo resni listi. Tam je neki mladi mož po napadu omrtvičnega krča bil baje v največji nevarnosti, da ga pokopljejo živega. Mrliški preglednik in pozneje celo neki zdravnik sta ugotovila, da je mrtev in tako so ga bili že položili v krsto. A med pripravami za pogreb se je nenadoma zbudil iz omrtvičenosti in vstal.

Tako so poročali listi, ki so pograbili to priliko, da so dodali tej zgodbi še celo vrsto podobnih in še bolj fantastičnih, tako o nekem »trgovcu iz Vzhodne Pruske«, ki so ga bili kot mrtvega prepeljali v mrtvašnico in se je tam vzbudil v prav neprijetnih okoliščinah med resničnimi mrtveci, potem pa tisto o »mladem dekletu, ki je živelio za časa Napoleona I.« Dekle so starsi prisilili, da se je poročila z bogatim, zoprnim bančnikom. Od žalosti je umrla nje ljubimec, mlad, reven žurnalist, je sklenil, da si dobi za spomin vsaj koder njenih las. Dva dni po njenem pogrebu se je splazil opolnoči na pokopališče, izkopal njeno krsto, jo odprl, posegel po škarjah, da odreže koder — tedaj je dekle odprlo oči... Seveda sta pobegnila v Ameriko in tam srečno živela.

Koliko je na takšnih zgodbah resnice?

Ljudje v svojem romantizmu verjamejo vse, dejanski stan pa je takšen, da ni niti ene zgodbe te vrste, ki bi bila uradno ali znanstveno overovljena. Saj se godijo običajno »na Španskem« ali »v Napoleonovih časih« in njihovi junaki se imenujejo po navadi samo »neki mladi mož« ali »trgovec iz Vzhodne Pruske« itd. Seveda, javnost se zadovoljuje s senzacijami brez točnih navedb in tako je mogoče, da ji servirajo najbolj preproste stvari v najbolj spremenjenih oblikah, kakor je bilo n. pr. baš v primeru tistega mladega moža iz Kostnice.

Zdravnik dr. Becker iz Würzburga na Nemškem, ki je bral o tej zadevi v zelo razširjenem berlinskem listu, se je hotel prepričati, kaj je na stvari in je vprašal za podrobnosti v Kostnico. In od tam je prejel odgovor, da ni na vsem niti besede resnice. »Mladi mož«, pomočnik pri nekem tamošnjem peku, je v napadu epilepsije res delal vtis mrtveca. Toda mrliški preglednik se ni dal premotiti in se je po pregledu podal v neko bližnjo trgovino, da sporoči svoj dvom o mladeničevi smrti na pristojno mesto. Še preden je to storil, pa so mu sporočili z reševalne postaje, da se je mladenič med tem že zavedel in da je že spet na delu. Iz tega vsakdanjega primera se je potem izcimila takšna senzacija!

Tako bo po vsej priliki tudi s tistim pastirjem iz okolice Malage. Sicer pa zadostuje pri njegovi zgodbi že

običajna pamet,

da spoznaš njeno izmišljenost: Človek, ki leži že dva dni v grobu ni mogel umreti »eno uro poprej«, tudi če bi bil ob svojem pogrebu samo navidezno mrtev. Nekoliko hipov v zaprti krsti in še celo pod zemljo zadostuje popolnoma, da se zaduši v njej tudi najkrepkejši mož — in na to je pozabil možakar, ki je spravil to senzacijo do časniške agencije.

Za Veliko noč

izredno poceni obleke, površniki, perilo, nogavice, kravate pri tvrdki

DRAGO SCHWAB, Ljubljana

S 15. letom pesnica — z 18. filmska zvezdnica

Carmen Barnes,

mlada Američanka, je napisala s 15. letom knjigo »Šolska deklica«, kjer je popisala razmere v ameriških internatih. Zdaj pa jo je (staro 18 let) angažiralo neko ameriško filmsko podjetje, da bo predstavljala dekliške tipe iz svoje knjige.

Zapletena zadeva s podtaknjeno hčerjo

Pariški odvetnik Arthur Meller hoče doseči od pristojnega sodišča izjavo, da njegova hči ni njegova hči. Pred trideset imi leti, ko je bil še študent prava, trdi Meller, se je seznanil z neko Dunajčanko. Kmalu nato se je odpravil v Francosko Indokino v službo, še preden mu je Avstrijka v neki ženski kliniki porodila otroka. Ko se je vrnil, je ni našel več v Parizu, pač pa mu je ravnatelj klinike izročil majhno deklico, o kateri je trdil, da je sad Mellerove ljubezni do lepe Dunajčanke. Odvetnik je otroka brez pomisleka priznal za svojega in mu je oskrbel dobro vzgojo.

Med vojno se je dekle poročilo in vse bi bilo v redu, da ni Meller pred nedavnim izvedel — da ni njegova hči in da mu jo je ravnatelj klinike podtaknil. Sporočili so mu, da je Dunajčanka, ko je zapustila kliniko, njegovo pravo hčer vzela s seboj, najprvo na Dunaj, pozneje pa se je z njo izselila v Ameriko. Mati je že umrla, hči pa se je med tem poročila.

Meller hoče zdaj, da bi se stvar uredila, zahteva pa od ravnatelja 300.000 Din odškodnine za stroške, ki jih je imel z vzgojo neprave hčere. Sodišče bo moralo poizvedovati na vse strani, da se prepriča, ali so Mellerove navedbe resnične ali ne.

Gujanski uporniki oproščeni

Kakor poročajo iz Nantesa, se je proces proti 14 gujanskim domačinom končal s splošno oprostilno sodbo. Obtožencem niso mogli dokazati, da so bili oni, ki so po skrivnostni smrti gujanskega poslanca Galmota iz maščevanja ubili več njegovih političnih nasprotnikov in se znesli nad njihovim imetjem. Francoska javnost, ki je proces zasledovala z živim zanimanjem, je sprejela sodbo, ki je vrnila obtožencem prostost, z zadovoljstvom.

Nič več poročnih prstanov v Rusiji

Propaganda organizacije brezbožcev, ki ima velik vpliv na sklepe osrednje vlade, je otvorila kampanjo proti poročnim prstanom, ki jih hoče odpraviti. Članom komunistične stranke je bilo že pred časom zabranjeno nositi poročne prstane.

Velika noč v Jeruzalemu

Ob nobenem drugem času ni v Sveti deželi toliko ljudi kakor o Veliki noči, ko pripotujejo v Jeruzalem ogromne množice romarjev in radovednežev, da bi prisostvovale

pestrim verskim ceremonijam

velikonočnih dni. Ker je v Jeruzalemu zastopanih kakšnih dvanajst krščanskih ločin, ki praznujejo praznik Vstajenja deloma ob različnih dneh, se verske slavnosti zavlečejo čez cele tedne. Cerkev Božjega groba je ta čas prizorišče nad vse čudnih, prastarih in srednjeveških ceremonij.

Posebno vzhodnjaki ljubijo pester ceremonial. Na Veliki četrtek izvrši n. pr.

armenski patriarh

sam obred umivanja nog pred cerkvijo Božjega groba na lesenem odru, sredi tisočglave množice vernikov in zijal, ki jih policija s težavo in s — pendreki drži v redu. Abesinci razkazujejo spet svoje kuriozne obrede na strehi kapele sv. Helene pred oltarjem, na katerem stoje sohe ogljeno

črnih svetnikov

med neštetimi prižganimi svečami. Spodaj v vrtu pa proizvajajo temnopolti menihi oglušujoč koncert s čudnimi godali in tolkali. Višek teh ceremonij predstavlja slavnostni prihod

abesinskega opata.

Njegov sprevod se odlikuje z razkošnimi oblačili in velikim pompom, vse skupaj pa naj spominja na obisk kraljice Sabske pri kralju Salomonu.

Pravoslavni kristjani se pokažejo najbolj na dan

»Svetega ognja«.

Takrat podeljuje grško-pravoslavni patriarh ta ogenj, ki ga prejema po starem izročilu vsako leto na večer pred Vstajenjem naravnost iz nebes, z gorečo svečo nepregledni množici orientalskih kristjanov. Ceremonija ne mine nikoli brez nesreč, brez pohojenih in obtolčenih ljudi, čeprav skušajo cele

Čete policistov in vojakov

z nasajenimi bajoneti vzdrževati red. Tudi prizor, ko prinesejo štirje stasiti stražniki patriarha na ramenih v cerkev Božjega groba spominja na vse prej nego na otvoritev krščanske službe božje. Cerkev in vsak prostorček pred njo je natrpan z ljudmi, ki jim iz obrazov bereš zamaknjenost in ki se temu primerno tudi vedejo. Vsaka roka vihti svojo plamenico ali svečo, trušč in hrušč je nepopisen, a ko stopi patriarh gologlav in brez vrhnjih oblačil v grob in ko se hip nato prikaže droben plamen v okrogli zidni odprtini,

je ni sile na svetu,

ki bi zadržala množico. Vsak skuša ujeti košček plamena, ki se širi kakor blisk od sveče do sveče.

Brzi sli se odpravijo z ognjem, ki so si ga prižgali v cerkvi Božjega groba, v Nazaret, kjer mora goreti do naslednje Velike noči v cerkvi Oznanjenja, drugi ga ponesejo v Betlehem, pred vojno so ga jezdeci spravili do Jafe, kjer je čakala ladja, da ga odpelje v Rusijo.

Ruski romarji

so imeli posebne sveče s seboj, da so ga lahko ponesli domov, kjer jim je gorel včasi po cela leta brez prestanka.

Velika noč je v Sveti deželi

čas velike verske in politične napetosti,

ki ne mine nikoli brez krvavih dogodkov. Vsako leto pride do hudih spopadov med skupinami kristjanov raznih veroizpovedi, a ker padeta tudi muslimanski praznik »preroka Mojzesa« in židovski praznik mimohoda čestokrat v te dni, je vsa dežela v vrenju in ni baš priporočljivo hoditi se sem učit evangelija ljubezni in sprave, ki ga je v tej zemlji oznanjal Odrešenik sveta.

Pogled na sodobni Jeruzalem

Vsak dan ena

»Veš kaj, zdi se mi, da bi bilo bolje pobegniti jutri — danes preveč dežuje!«

Ljuba Prennerjeva:

Pohorska vigred

Nališpala se je bila in izpod nove svilene rute se je videla skrbno počesana, gladka preča. Tudi otroka je imela pokritega z rožasto svileno ruto. Pričel se je neroden pogovor brez toplote; zakaj mati, še nejevoljna od poprej, ni mogla hliniti dobre volje, Urša pa je govorila kar tako tja v en dan in se je neprestano ozirala na vrata.

»Kje je pa Janez?« je vprašala končno, ko ni mogla več krotiti nemira v sebi, ki se je bil razbohotil že v ostro sumničenje.

»Oh ta! Ušel mi je! Tako lepo sem ga prosila, da bi ostal pri meni. Pa nič — naj gre, kamor hoče!«

S široko odprtimi, vročičnimi očmi je strmela Urša v mater; stisnila je otroka k sebi, usta so se ji bolestno skrčila in iz oči so počasi polzele solze po licih do ust, kjer so se v gubah nabrale in se razlezle po bradi.

»K Petričevi!« je vzdrhtela in glasen jok ji je planil iz grla.

»No — no,« je potolažila mati in ji vzela iz naročja otroka, ki se je bil, prebujen in vznemirjen od materinega joka, še sam pričel dreti.

»Saj ni šel k Petriču! Pš-pš-pš-pš!« je mlinarica zagovarjala sina in zibaje mirila kričečega otroka. «Fantje imajo pri mežnarju nekaj, ko pridejo vsi skupaj — društvo ali nekaj takega... kaj jaz vem. K Petriču pa ne pojde, sam mi je dejal, da ne pojde.«

Urša je iz objokanih oči nejeverno gledala v mater in upanje je rahlo vzplapolalo in polagoma raslo v njej. Otirala si je solze in omahovala med svojimi dvomi in materinimi besedami, ki bi jim bila tako rada — oh, tako rada verjela. Utegnile so biti resnične, saj se je bil tudi njen brat, ki je bil izšolan za kmeta, kmalu po kosilu odpravil. Matevž je bil resen človek, ki je rajši bral in tudi kaj napisal za »Kmečki list« — ta se ne bo hodil k Petriču napajat in prizdigovat petá. Morda jih je bil sklical h mežnarju, da jim tam kaj pove, kakor že večkrat.

Tako bo! Tako — seveda — le tako!

Ko je mati še postregla s pristno kavo brez ječmena in Kneippove primesi in dodala velik vogal dobro nadevane božične potice, se je Urša skoraj popolnoma umirila in jela pripovedovati materi o otroku, da nosi očetovo ime, a klicali da ga bodo za »Vančka«, ker je lepše slišati in ni tako zaobljeno in navadno kakor ono večno »Janez«.

Zimski dan je zamiral. Iz belih poljan so se dvignile sivkaste sence, belo, prozorne megle so rasle, se zgrinjale in zgoščevale. Izza gora na obzorju je prilezel mrak in polagoma je padala z vseh strani modra tema v dolino.

Uršo je bila že dolgo minila klepetavost in mati je bila utihnila. Otrok ji je spal v naročju in tudi ona je malo dremala. Uršine oči so strmele, očitanja v njih so se kopičila, vse misli so se zvijale v eno samo, trpko in terjajoče vprašanje.

Čas je lezel v neskončnost in ženino čakanje je postajalo trudna bol.

•

Janez je dobro videl Uršo, ko je šla po izhojeni stezi preko zasneženega travnika proti mlinu. Videl je tudi culo, ki jo je nesla na rokah — njegovega otroka. Skril se je za jelševje ob vodi in počakal, da je šla po brvi na drugo stran, odkoder ga ni mogla več opaziti. Ni si dajal odgovora, zakaj dela tako, saj bi bil najrajši vse izbrisal in pospravil iz svojega življenja. Nagio je zavil po kolovozu, ki se je svetil, zledenel in od sani zorušen, na spodnjo stran proti Petriču.

»Nocoj se bodo že stepli!« je prerokoval Kadivček, ko je vlekel dolgo viržinko in mežikal v piešoče pare.

Harmonika je pela, brundala in podrsavala, pete so udarjale ob nove smrekove deske, stopala so se brusila po taktu harmonike in široka krila so krožila okoli svetlih, vsokih škornjev.

Hoj — hoj — ta muzika! Ta muzika je bila raztegnila razorane, resne obraze starejših za mizami mladini pa so ti pisani zvoki vzdigovali pete in srca — in zaplesala je kri. Kmečka kri se gorkeje razliva po telesih, se vroča in šumeča hitreje vžiga k srcu, v radosti razburjenemu in nemirno pričakujočemu še več, še mnogo več. — Ej ta muzika! Zanetila je ogenj v očeh fantov in pričarala deklicam rdeče cvetove kar na lica — hej! in zaradi teh rož bo nocoj še kaj več — hej — še prepir bo, prepir in pokolj tak, da se bo kadilo, treskalo in bliskalo kakor na turški vojni.

Ravnokar je bil potni in napol pijani muzikant prenehal, vrgel harmoniko na klop in odkrevsal v kuhinjo. — Pri mizah je završalo. Dekleta so se vrnila k svojim, si popravljala razmršene lase, pokušala vino, se pomenkovala in pritajeno hihitala ter skrivaj streljala z očmi k mizi fantov, ki so si bili izmislili nov »špas«.

Tonačev Tina je bil sezul svoj novi škorenj, Korparjev Florjan in Bajsov Hanej sta pa vlivala vanj vina — polič za poličem.

Lužniška Lena, ki je nocoj pomagala v gostilni, je komaj dohajala, donašala in strogo terjala denar od posameznikov, ker so plačali vsi skupaj vsak po en polič. Tudi Luka je moral dati za enega, Janez je odrinil kar za dva, edino Potoški Matevž se je izvijal, češ to je bedarija in nezmisel. Učitelju Cirilu, ki je sedel poleg Kadivčka pri mizi možakov, pa ni nihče rekel za kaj, prezirljivo so ga merili od nog do glave, ko je bil vstopil in prisedel k starim, zdaj se pa ni nobeden več zmenil zanj.

Tina je zatrjeval, važno držeč škorenj v roki: »O, saj drži vodo — bo vino tudi!« Vsi so ga bili obstopili, gledali v škorenj in zbijali šale.

»Še za liter ga je premalo! Kdo bo dal zanj?« je vpil Tina in izzivaje pogledal po fantih, ki so se umikali, skomigali z rameni in z lakti suvali drug drugega, češ, »pa daj ti še enkrat.«

»Pa daj ti, Tina!« je nekdo predrzno omenil.

»Kaj?« je jezavo vprašal Tina, iščoč z očmi onega, ki se ga je upal dražiti. »Jaz sem dal škorenj — ti pa tiho bodi, žaba.« Ni sicer vedel, koga je zmerjal in ker se je oni na »žabo« potuhnil, se Tina ni več zmenil za to, le silil je, da bi se našel še kateri, ki bi zvrhal škorenj.

»No — bom dal pa jaz!« je oblastno dejal Janez,« a prinesti ga mora Marička in ne to strašilo šilavo.«

Hrupen smeh in odobravanje je podžgalo Janeza, da je, ko je res Marička prinesla nov liter, objel dekle črez pas in zmagoslavno zarežal vanjo:

»Je-li si ti moja devojka — sunce ti šareno!«

•

Z obema rokama je Janez privzdignil polni škorenj k ustom, da bi prvi pil. Za nekaj trenutkov je bilo vse tiho. Tudi z drugih miz so smeje se in molče gledali čudni prizor. Fantje okoli Janeza pa so iztezali glave in z napol odprtimi usti zasledovali vsako Janezovo kretnjo. Ravno, ko je pristavil škorenj k ustom, je udarila v tišino rezka, sovražna psovka:

»Svinja!«

Janezu se je zaletelo. Škorenj v njegovih rokah se je nagnil in debel val vina je pljusknil na tla, med tem ko je Janez v vročični jezi krhal in kašljal.

»No — no,« je dejal Tina in mu vzel škorenj iz rok. Oči vseh pa so bile obrnjene v onega, ki je zmerjal.

Do las zardel in tresoč se od razburjenosti je sedel ob vogalu mize učitelj Ciril. Ta človek, ta butasti Janez se je bil dotaknil njegove lastnine, v umazanem poželjenju je bil iztegnil roke za njo, ki je bila najlepša stvar Cirilovega imetja. Tako je občutil Ciril Janeza in dasi se tega ni zavedal, je ravno iz tega udarila jeza, vroč in krvav plamen, ki je preveč žgal, da bi ga bilo moglo srce zatajiti in zadušiti.

Zdaj so se razletele iskre po drugih; zalesketale so se sovražne oči, razžaljene in izzvane moči so prežale v napetost skrajnega trenutka. Potem je nekdo udaril po svetilki. Ženske so kriče zbežale v vežo.

»Vidite, vidike, kaj sem dejal?!« je tarnal Kadivček in se stiskal k steni; zakaj iz sobe zdaj ni mogel več.

V temi ga je nekdo krcnil po nosu in mu izbil pipo iz rok. Udarci so padali, naglo in težko, stoli, mize, kozarci, steklenice, klobuki in ovratnice, vse je letelo, pokalo in žvenketalo med pridušene in glasne kletvice, tuje in domače psovke. Hreščeči ukazi starih so se utapljali v rohnenju nasprotnikov in nad hrupom so se vili zategnjeni kriki v grozi cvilečih bab.

»Lepa komedija!« je pomislil Luka, ko se je mahoma znašel v temi in metežu. A že ga je zadel močan sunek pod brado, da je kar zazijal od bolečine. — Mnogo se je prevračalo v njem te dni. Nestrpno pričakovanje vesti, ki bi s svojim prihodom iznova ožarila vero v v to življenje se je bilo stopnjevalo do obupne skrajnosti. Trepetal je pred vsakim novim dnevom. Malo pred božičem pa se je zlomila v njem nabrana napetost in bolečina čakanja. Sesula se je in ždela nekje na dnu. Vsak večer je zahajal k Petriču in gledal mlado strast, ki je bila toliko močna, da je bila tudi odkrita. Mirno je lahko opazoval Maričko in Cirila, njiju blodnje po divje zaraslih poteh in njiju tavanje za svetlobo, ki je še nista mogla popolnoma zajeti v svoji srci. Zabaval se je ob njunih bridkih malenkostnih prepirih in smilila sta se mu, ker je čutil, da čeprav bi oba rada — vendar ne moreta hoditi po isti poti srca, ki je sreča vsake ljubezni. Gledal ju je v dvomih, dolge misli so ga obhajale ob njih in morda tudi kaj zavisti.

(Nadaljevanje tega romana v nedeljski številki.)

Radio

Izvleček iz programov

K programu tega tedna

Nedeljski popoldanski program obeta poleg humorja še posebno zanimivost: Ljubljanski učiteljiščniki bodo podali Cankarjevo dramo »Kralj na Betajnovi«. Uprizorili so jo že na odru in želi nedeljeno priznanje. Večerni program kaže poleg radio-orkestra in Hawaijazza tudi koncert delavske godbe »Zarja«. Ponedeljkov program ne nudi kake posebne izrazitosti. Večerni program tvorita radio-orkester in Hawaijazz. Pač pa obeta biti zanimiv torkov večer. Vrši se prenos iz Zagreba; na sporedu pa je koncert komornega pihalnega ansambla drž. glasbene akademije. Drugi del pa tvori vokalni koncert komornega zbora hrv. obrtnega in delavskega pevskega društva »Sloboda«. V sredo večer bo vzbudil zanimanje violinski koncert znane mariborske umetnice, ge. Fani Brandlove. — S četrtkom se prične velikonočni spored. Izbira plošč tudi odgovarja resnemu značaju teh dni. Zvečer poje pevski zbor »Ljubljane« »Večer na Golgoti«, vmesne samospeve poje g. Jože Gostič. Nadalje izvaja kvartet na lok Hajdnovih »Sedem besed Zveličarjevih na križu«. — V petek popoldne bodo imeli poslušalci priliko čuti spokorne psalme zbora bogoslovcev. Zvečer bo prenos Requiema iz Zagreba. — V soboto ob 11. dopoldne se prenaša velikonočna poslanica papeža Pija XI. Popoldne se bo vršil prenos slavnostnega zvonenja in vstajenja iz cerkve sv. Petra v Ljubljani. Zvečer pa preide program v svoj običajni tir: Vrši se prenos opere iz Beograda.

Nedelja, 29. marca.

LJUBLJANA 9: Predavanje o poljedelstvu. — 9.30: Prenos cerkvene glasbe. — 10.20: Nauk o serviranju. — 11: Koncert radio-orkestra. — 12: Napoved časa in poročila. — 12.15: Plošče. — 15.30: Ženska ura. — 16: Humoristično čtivo (Milčinski). — 16.30: Cankar: »Kralj na Betajnovi«. (Gojenci drž. učiteljišča). — 20: Koncert delavske godbe »Zarja«. — 21: Koncert radio-orkestra. — 22: Napoved časa in poročila. — Jazz-band.

BEOGRAD 9: Prenos iz Saborne cerkve. — 12.45: Koncert radio-orkestra. — 16: Narodna glasba. — 17.30: Operetne arije. — 18: Koncert tamburaškega zbora. — 20: Operne arije. — 21: Večer sonat. — 22: Poročila. — 22.20: Plošče. — ZAGREB 11.30: Orkestralen koncert. — 17: Koncert lahke glasbe. — 20.10: Musorgski: Slike z razstave. — 20.35: Operetni in kabaretni večer. — PRAGA 16: Prenos koncerta iz Brna. — 19.05: Koncert godbe na pihala. — 20: Ruske nar. pesmi in romance. — 20.30: Koncert kvarteta. — 21: Prenos iz Brna. — 22.20: Lahka glasba. — BRNO 16: Orkestralen in pevski koncert. — 19: Program iz Prage. — 20: Večer Lužiških Srbov. — 21: Poljuden koncert. — 22: Prenos iz Prage. — VARŠAVA 19: Prenos iz gledališča. — 21.30: Nadaljevanje prenosa. — DUNAJ 10.30: Moderne skladbe za orgle. — 11: Koncert simf. orkestra. — 13.50: Koncert orkestra mandolin. — 15.45: Koncert orkestra. — 17.45: Haydnovi godalni kvarteti. — 19.25: Koncert na dveh klavirjih. — 20: Dramski večer. — Lahka glasba. — BERLIN 20: Orkestralen koncert. — Godba za ples. — KÖNIGSBERG 16.15: Lahka glasba. — 19.30: Vojaška godba. — 21.45: Zabaven program. — MÜHLACKER 16: Koncert iz Wiesbadena. — 17.45: Opera. — 19.05: Cerkvena glasba. — 21.15: Nordijska glasba. — 22.50: Ciganska godba iz Budimpešte. — BUDIMPEŠTA 17.30: Koncert madžarske glasbe. — Godba za ples. — RIM 17: Prenos koncerta iz Augustea. — 20.30: Opera »Pri treh mladenkah«.

Ponedeljek, 30. marca.

LJUBLJANA 12.15: Plošče (mešan program). — 12.45: Dnevne vesti. — 13. Napoved časa, plošče, borza. — 17.30: Koncert radio-orkestra. — 18.30: Italijanščina. — 19: Poljščina. — 19.30: O vplivu žarkov na organizem. — 20: Večer radio-orkestra. — 22: Napoved časa in poročila.

BEOGRAD 11.30: Plošče. — 12.45: Koncert radio-orkestra. — 16: Plošče. — 17.30: Godba na harmoniko. — 18: Koncert lahke glasbe. — 20: Koncert narodnih pesmi. — 20.30: Veseloigra. — 21: Klavirski koncert. — 21.50: Poročila. — 22.10: Koncert radio-orkestra. — ZAGREB 12.30: Plošče. — 17: Prenos zvočnega filma. — 20.30: Rezervirano za prenos. — 22.40: Prenašanje tujih postaj. — PRAGA 16.30: Prenos koncerta iz Bratislave. — 19.05: Kabaretni program iz Brna. — 20: Koncert pevskega društva čeških učiteljev. — 21: Koncert komorne glasbe. — 21.35: Klavirski koncert. — 22.20: Jazz-band iz Moravske Ostrave. — BRNO 16.30: Prenos koncerta iz Bratislave — 19.05: Kabaretni program. — 20.30: Prenos koncerta iz Prage. — 21.35: Koncert tamburaškega zbora. — 22.30: Jazzband iz Moravske Ostrave. — VARŠAVA 17.45: Orkestralen koncert. — 20.30: Orkestralen in pevski koncert. — 22.15: Plošče — DUNAJ 11: Plošče. — 15.20: Popoldanski koncert orkestra. — 19.20: Koncert tirolske narodne godbe. — 20: Slavnosten orkestralni koncert. — 22.15: Jazz-band. — BERLIN 19.40: Koncert lahke glasbe. — Zabaven program. — Godba za ples. — KOENIGSBERG 16.30: Prenos orkestralnega koncerta. — 19: Koncert komorne glasbe. — 20: Prenos Puccinijeve opere »Tosca« iz gledališča. — Zabavna glasba na ploščah. — MUEHLACKER 16.30: Orkestralen in pevski koncert. — 19.45: Orkestralen koncert. — 20.45: Resnične zgodbe. — 21.15: Slušoigra. — 22.50: Godba za ples. — BUDIMPEŠTA 9.15: Koncert orkestra. — 17.20: Koncert ciganske kapele. — 20: Danski večer. — Orkestralen koncert. — Rim 17.30: Prenos komornega koncerta iz glasbene akademije. — 19.50: Plošče. — 21: Vokalen in instrumentalen koncert.

TIVAR

4304

Vas oblači za malo denarja moderno in dobro!

TIVAR zamore dobro blago poceni prodajati, ker prodaja tako velike količine, da tudi poleg dobrega materijala in poleg uprav neverjetno nizkih cen pride na svoj račun.

TIVAR hoče, da stalno kupujete pri njem, oblači Vas torej v istini dobro, kako da se ne bi potem vrnili k njemu? In Vi boste zares zopet prišli!

TIVAR daje vsaki obleki nekaj svojega, ker prinaša v kroju kakor tudi v opremi nekaj novega, nekaj, kar Vas veseli.

Tivar-moške obleke	najboljše izdelave, počenši od Din	**240·-**
Tivar-obleke za dečke	trpežne in čedne, počenši že od Din	**200·-**
Tivar-kamgarnasta	moška obleka nad vse elegantne fazone, od Din	**480·-**
Tivar-otroške obleke	za starost 3—6 let, počenši od Din	**110·-**
Tivar-otroške obleke	za starost 7—10 let, počenši od Din	**130·-**
Tivar-mornarske obleke	za starost 3—6 let, od Din	**310·-**
Tivar-mornarske obleke	za starost 7—10 let, od Din	**150·-**
Tivar-raglani	najmodern. fazone, izvanredno udobni in prijetni, počenši od Din	**560·-**
Tivar-hlače	v ogromni izberi ter v najmodernejših vzorcih, počenši od Din	**90·-**
Tivar-hubertus-plašči	specialiteta, počenši že od Din	**200·-**
Tivar-hubertus-raglan	zajamčeno nepremočljiv, od Din	**290·-**
Tivar-lovski raglan	izredno praktični od Din	**270·-**

TIVAR DOBITE POVSOD!

Oglejte si naše prodajalne:

Aleksinac
Beograd
Bezdan
Bjelovar
Bos. Šamac
Brčko
Brod n. S.
Celje
Crvenka
Čakovec
Daruvar
Dubrovnik
Gospić
Karlovac
Kotor
Koprivnica
Kragujevac
Kraljevo
Kranj
Kruševac
Ljubljana
Maribor
Niš
Novisad
Pančevo
Ptuj
Sarajevo
Senta
Slov. Konjice
Solin
Sombor
Split
Subotica
St. Bečej
Sv. Ivan Zelina
Sušak
Šibenik
Teslić
Tuzla
Valjevo
Varaždin
Vel. Bečkerek
Vel. Zdenci
Vinkovci
Zagreb
Zemun
Zvornik

Ljubljanska prodajalna:

Sv. Petra cesta št. 23.
Celovška cesta št. 63.

POIZKUSITE! ZOPET BOSTE PRIŠLI!

OGLEDALA
vseh vrst, velikosti in oblik
STEKLO
zrcalno 6—8 mm, mašinsko 4—6 mm, portalno, ledasto, alabaster itd.
SPECTRUM D. D.
LJUBLJANA VII — Telef. 23-43
ZAGREB CELOVSKA 81 OSIJEK
345

✝

V neizmerni bolesti javljam vsem sorodnikom, prijateljem in znancem tužno vest, da me je danes ob 1/2 4. uri zjutraj za vedno zapustil moj ljubljeni soprog, gospod

4563

JAKOB ČAKŠ

kapetan I. kl. v p.

Pogreb nepozabnega pokojnika bo v nedeljo, dne 29. t. m. ob 4. uri popoldne iz mrtvašnice na mestno pokopališče v Mariboru.

Sv. maša zadušnica se bo čitala v ponedeljek, dne 30. t. m. ob 1/2 9. uri v Frančiškanski cerkvi.

V Mariboru, dne 27. marca 1931.

PINA ČAKŠ, soproga

Cene malim oglasom:

Ženitve, dopisovanja, naznanila ter oglasi trgovskega, reklamnega ali posredovalnega značaja: vsaka beseda 1.— Din. Pristojbina za šifro 5.— Din. Najmanjši znesek 10.— Din. Ostali oglasi: vsaka beseda 50 para. Pristojbina za šifro 3.— Din. Če naj pove naslov Oglasni oddelek »Jutra«, je plačati še pristojbino 2.— Din. Pristojbine je vposlati obenem z naročilom. Čekovni račun pri Poštni hranilnici v Ljubljani 11.842. — Telefon številka 2492, 3492

Mali oglasi

Za odgovor 2 Din v znamkah

Naslove malih oglasov

dobite takoj po izidu lista v podružnicah „Jutra“ v Mariboru, v Celju, v Novem mestu, v Trbovljah in na Jesenicah, ki sprejemajo tudi naročila na male oglase in inserate.

Službo dobi

Natakarico
dobro računarico, pridno in pošteno, s kavcijo išče gostilna Kmet, Gosposvetska cesta 8. — Istotam se sprejme tudi učenko za kuhanje. 11822-1

Služkinjo
sprejmem na deželo — k rodbini brez otrok. Ponudbe na oglasni oddelek »Jutra« pod šifro »Brez otrok«. 11556-1

Mlad ključavničar. pomočnik
dobro izurjen in vešč reparature tehtnic dobi takoj službo. Ponudbe pod šifro »Ključavničar za vozove« na agenturo Pichler, Ptuj 11593-1

Kuharico
ki ima daljša spričevala in zna dobro kuhati, sprejmem proti dobri plači v zelo odlično hišo. Predstaviti se je med 12. in 15. uro na naslov, ki ga pove ogl. oddelek »Jutra« 11655-1

Več mizarjev
prvovrstnih delavcev sprejme A. Amann, tovarna pohištva, Tržič. 11757-1

Šivilj. pomočnico in učenko
sprejmem. Naslov v oglas. oddelku »Jutra«. 11761-1

Pomočnika
za tašnersko-kofersko obrt sprejme takoj firma Franc Zorn, Ljubljana-Šiška, Lepodvorska ulica štev. 23. 11770-1

Učenca za trgovino
mešanega blaga, ki ima veselje do trgovine in vsaj dva razr. meščanske meščanske šole, sprejme takoj Rudolf Dergan, Laško 11760-1

Chevrolet šofer
samostojen mehanik, z nekaj kavcije, dobi celoletno službo pri Franc Paar, Jesenice. 11842-1

Skrbno rednico
za 1 mesec starega otroka iščem proti dobremu mesečnemu plačilu. Ponudbe na oglasni oddelek »Jutra« pod šifro »Rednica«. 11880-1

Trg. pomočnica
izurjena v manufakturni stroki, z večletno prakso in znanjem šivanja sprejmem s 1. majem v službo, kjer bo imela stanovanje in hrano v hiši. Ponudbe na naslov: Kranj, poštni predal št. 40. 11877-1

2 vajenca
za tašnersko-kofersko obrt sprejme takoj firma Franc Zorn, Ljubljana-Šiška, Lepodvorska ul. 23. Stanovanje in hrana v hiši. 11771-1

Šoferja-mehanika
starega od 22 let naprej, sprejmem takoj. Ponudbe na oglas. oddelek »Jutra« pod šifro »Dobra služba«. 11845-1

Prodajalko
dobro izurjeno posebno v manufakturi, sprejmem takoj v trgovino mešanega blaga. Ponudbe na oglasni oddelek »Jutra« pod šifro »Izvežbana v manufakturi« 11848-1

Služkinjo
dobro in zanesljivo, vajeno samostojne kuhe, sprejme takoj mala družina brez otrok. Ponudbe na podružnico »Jutra« v Celju pod šifro »Plača 250 Din« 11942-1

Več šivilj
za krznarsko obrt sprejmem. Naslov pove oglasni oddelek »Jutra«. 11571-1

Kuharico
samostojno, ki opravlja tudi druga domača dela, išče družina 3 oseb — na deželi blizu Domžal. Ponudbe na oglasni oddelek »Jutra« pod značko »Kuharica K. D.« 11911-1

Pletiljo
dobro in marljivo išče A. Gamsen, Zagreb, Sveti Duh 44. 11740-1

Šoferja-mehanika
sprejmem za avtotakso. — Potrebno nekaj kavcije. Ivan Pavlič, Rožna dolina cesta IV/19. 11925-1

Kuharico
ki ima daljša spričevala in zna dobro kuhati, sprejmem proti dobri plači v zelo odlično hišo. Plača 500—600 Din. Predstaviti se je med 12. in 15. uro na naslov, ki ga pove ogl. oddelek »Jutra«. 11655-1

Vajenko
za trgovino z električnim materijalom sprejmemo. — Predstaviti se je v uradnih urah pri »Elektroindustriji« d. d., Gosposvetska c. 13 (Kolizej). 11890-1

Kontorist
mlajša moč, neoženjen, verziran v vseh pisarniških poslih, zmožen slov., srbohrv. in nemške korespondence, se sprejme. — Nastop s 1. aprilom. Ponudbe poslati na tvrdko Anton Savnik, Škofja Loka. 11951-1

Brivsk. pomočnika
ki zna tudi dobro onduliratí, sprejmem. Ponudbe pod šifro »1. april« na oglasni oddelek »Jutra«. 11963-1

Učenca
za medičarsko in slaščičarsko obrt sprejmem. — Hrana in stanovanje v hiši. Franc Gregorinčič, medičar. Mala vas 33, pošta Ježica pri Ljubljani. 11964-1

Vajenca
v manufakturno trgovino sprejme Josip Ogorevc, Novo mesto. 11968-1

Prodajalka
za trgovino z mešanim blagom in dobra manufakturistinja dobi takoj službo v večjem trgu. Ponudbe na oglasni oddelek »Jutra« pod šifro »Večji trg«. 11981-1

Pletiljo
verzirano na ploščnatem stroju in z daljšo prakso, sprejmem. Prednost imajo tiste, ki znajo tudi šivati v končno izgotovitev. Ponudbe na naslov: Strojna pletiona Marko Kovačević, Otočac. 11688-1

Dekle
vajena vseh del, bi šla v pomoč gospodinji — najraje na deželo. Naslov v oglasnem oddelku »Jutra« 11766-1

Kovaškega vajenca
z vso oskrbo v hiši sprejme Svetlin, Radomlje. 11765-1

Kočijaža
ki je zmožen tudi kolarskega dela, sprejme takoj špedicija Turk, Ljubljana. 11866-1

Učenca
ki ima veselje do trgovine z mešanim blagom, iz dobre rodbine in z dobrim šol. spričevalom, z oskrbo v hiši sprejme Josip Polane, trgovec, Petrovče pri Celju. 11836-1

Perfektno kuharico
z letnimi spričevali, poleg sobarice, sprejmem takoj k manjši družini. — Ponudbe na oglasni oddelek »Jutra« pod »V Kranju«. 11846-1

Razpis
Županstvo mestne občine Novo mesto razpisuje dve mesti
občinskih stražnikov
Prošnje, ki morajo biti pravilno kolkovane je vložiti najkasneje do 10. aprila 1931 pri podpisanem mestnem županstvu. Pogoj za podelitev izpraznjenih mest je predvsem samski stan, neoporečna preteklost — kar mora vsak prosilec dokumentarično dokazati. Prednost imajo prosilci, ki so bili že v policijski ali žandarmerijski službi. — Županstvo mestne občine Novo mesto. 11844-1

Učenca
za trgovino z mešan. blagom, s hrano in stanovanjem v hiši sprejme takoj F. Majcen, Dol pri Hrastniku. 11907-1

Gospodično
strogo zaupno in zanesljivo, z znanjem nemščine, sprejmem v podjetje, z milijonskim prometom. Ponudbe na oglasni oddelek »Jutra« pod šifro »Položim kavcijo«. 11869-1

Učenko
za strojno pletenje sprejme takoj Parzer, Florijanska ulica 1. 12008-1

Učenko
sprejme modni salon, Novi trg št. 2/II. 12037-1

Prodajalko
začetnico, za pohištvo išče firma Javor, Masarykova cesta. 12045-1

Dekle z dežele
ki bi opravljala enega prašička in dela na vrtu, obenem tudi gospodinjstvo, najraje s Stajerske ali Gorenjske, staro 18—22 let, pridno in pošteno sprejme takoj Fran Šušter, Ljubljana VII, Celovška c. 84. 12047-1

Kmečkega fanta
Gorenjca, močnega, trežnega in poštenega, za domača dela išče Ivan Kuralt, valjčni mlin, Domžale. 12058-1

Instrumentarko
izvežbano išče zobni atelje v Ribnici. — Ponudbe na oglas. oddelek »Jutra« pod »Instrumentarka«. 12055-1

Stenografinja
Sprejmem s 1. aprilom t. l. strojepisko, perfektno v nemški in slovenski stenografiji. — Advokat dr. Lovrenčič, Ljubljana, Tavčarjeva 12. 12025-1

Šoferja-mehanika
z nekoliko kavcije, sprejmem za avtotakso. Naslov v oglasnem oddelku Jutra 11925-1

Učenke
pridne in poštene sprejme takoj Ana Zakostelny, strojno pletenje, Ljubljana Šmartinska cesta štev. 8. 12084-1

Učenko in praktikantinjo
sprejme modni atelje M. M. Šare, vila Trnovska — Rutarjeva ulica 4-a (pri Vrtači). 12094-1

Pečarja
dobro izvežbanega tudi v postavljanju, treznega in pametnega
in mladega lončarja
sprejmem. Pismene ponudbe na naslov: Franc Konjedic Stražišče pri Kranju. 12073-1

Skladiščnika
vsestransko zanesljivega in vešča nemškega jezika, sprejmem. Ponudbe na ogl. oddelek »Jutra« pod šifro »Najraje penzionist«. 12096-1

Vajenca
sprejme knjigoveznica-kartonaža. Naslov v ogl. oddelku »Jutra«. 12098-1

Čevljarji
izdelovalci finih gornjih delov, dobijo dovolj dela. Ponudbe na oglas. oddelek »Jutra« pod šifro »Luxus čevlji«. 12109-1

Trg. pomočnika
mlajšega Notranjca sprejmem. Ponudbe na oglasni oddelek »Jutra« pod šifro »Notranjec«. 12111-1

Učenca
sprejmem v manufakturno trgovino »pri Zvonu«, Ljubljana, Pogačarjev trg 3. 12125-1

Medičar. vajenca
s hrano in stanovanjem v hiši sprejme R. Petschnig, Ljubljana, Sv. Petra cesta št. 59. 12159-1

Vajenca
za soboslikarska dela sprejme Josip Šetina, Zg. Šiška št. 143. 12133-1

Prodajalko
starejšo, veščo modne stroke, sprejmem takoj. Naslov pove oglasni oddelek »Jutra«. 12170-1

Postrežnico
mirno, tiho, razumno, pošteno in čedno dekle, za par jutranjih ur sprejmem v mlekarno. Naslov v ogl. oddelku »Jutra«. 12173-1

Mizar. mojstra
ki bi stalno delal omare po mojem načrtu, iščem. Ponudbe na oglas. oddelek »Jutra« pod »Suh les«. 12168-1

Gospo ali gdč.
samostojno, čedne zunanjosti z nekaj prakse za točilnico in delikateso iščem. Čez poletje bi morala voditi samostojno ali pa dobi tudi v najem ali na račun. Potrebno je 15 do 20.000 dinarjev gotovine. Cenj. ponudbe na oglas. oddelek »Jutra« pod »Ljubljanska vinarna«. 12201-1

Obratovodjo-tehnika
s prakso, zanesljivega in energičnega sprejmem takoj. V ponudbi je navesti dosedanje službovanje, zahtevke itd. pod šifro »Okolica Ljubljane« na oglasni oddelek »Jutra«. 12169-1

Kuharico
vsestransko izvežbano in varčno sprejme pension na Gorenjskem. Naslov v ogl. oddleku »Jutra«. 12162-1

Mladega fanta
sprejmem v Ljubljani za dela v trgovini. Pismene ponudbe na oglasni oddelek »Jutra« pod šifro »Zanesljiv fant«. 12163-1

Brivski pomočnik
ki zna striči prvovrstno »Bubi frizure«, kateri je že delal v večjih salonih se sprejme v damskem salonu Gjud Aleksander, Ljubljana, Kongresni trg 6. 12137-1

Učenko
pošteno in pridno, s tremi mešč. razredi, sprejmem takoj v manufakturno trgovino. Ponudbe pod šifro »Ljubljana« na ogl. odd. »Jutra«. 12151-1

Čevljar. pomočnika
izurjenega v štepanju, sprejmem v stalno delo. A. Čater, čevljarstvo, Brežice 11. Ob Savi. 12146-1

Službe išče

Pletilja
dobra, išče službo. Pismene ponudbe pod »R. M.« na ogl. odd. »Jutra«. 11990-2

Mesto gospodinje
išče starejša, boljša vdova izvrstna kuharica, redoljubna, izvežbana v vseh gospodinjskih delih. Dopise na oglasni oddelek »Jutra« pod »Dalmacija«. 11762-2

Inteligentna gdč.
ki govori perfektno nemško, želi mesta pri otrocih. Naslov: Ani Scher, Krapina, poštno ležeče. 11510-2

Mesarski pomočnik
dobro izurjen, vojaščine prost, išče službo v mestu ali na deželi. — Ponudbe na naslov: Kaplan Alojzij, Velike Lašče 44. 11912-2

Vzgojiteljica
inteligentna, iz boljše rodovine, vešča nemškega, srbohrvatskega in slovenskega jezika, z večletno prakso in dobro izučena šivilja, bi rada premenila službo — kje v bližini Ljubljane. — Pismene ponudbe na oglasni oddelek »Jutra« pod šifro »Ljubim otroke«. 11887-2

Šofer-mehanik
z osemletno prakso, vešč vseh popravil, z večletnimi spričevali, išče službo v Ljubljani. Naslov v oglas. oddelku »Jutra«. 11905-2

Kot učenca
bi rad dal učit svoja dva sina. Enega 15 let starega v boljšo trgovino manufakturnega ali specerijskega blaga na deželi, v kakem večjem trg. kraju, kjer bi dobil vso temeljito izobrazbo. Drugega bi oddal kakemu mojstru, da bi ga izučil kot strojnega ključavničarja, tudi v dobro hišo, kjer bi imel dober nauk in vzgojo. Učna doba naj bi trajala 3 leta, ta čas bi sinova sam oblačil in obuval. Pismene ponudbe na oglasni oddelek »Jutra« pod šifo »Dva učenca«. 11921-2

Prodajalka
mešane stroke, zmožna samostojnega vodstva trgovine, želi premeniti mesto. Naslov v oglasnem oddelku »Jutra«. 11999-2

Trgovski pomočnik
verziran v galanteriji ter mešanem, kratkem pletenem blagu, dober detailist z znanjem nemščine in srbohrv., izložbeni aranžer, želi premeniti službo. — Cenj. ponudbe na podruž. »Jutra« v Celju pod šifro »Mlada agilna moč«. 11937-2

Gradbeni polir
absolvent gradb. rok. šole, bi vodil in delal. Eventuelno bi sprejemal delo v akord. Cenj. dopise na podr. »Jutra« v Mariboru pod šifro »Mlajša moč/49« 11949-2

Prodajalka
z dežele, pridna in poštena, vestna, izučena v mešani trgovini, išče službe kjerkoli. Naslov: Leopoldina Kogovšek, Planina pri Rakeku št. 61. 11960-2

Trgovski pomočnik
išče službo. Gre tudi za skladiščnika. Naslov v ogl. oddelku »Jutra«. 11961-2

Službo gospodinje
pri boljšem gospodu želi inteligentna gospa. Naslov v ogl. odd. »Jutra«. 11972-2

Trgov. pomočnica
vajena vseh del želi premeniti službo z vso oskrbo v hiši, najraje v Ljubljani ali okolico. Razpolaga z lastno koncesijo. Cenj. ponudbe na podr. »Jutra« na Jesenicah pod »Vestna prodajalka«. 11969-2

Pletilja
zmožna delovodstva, popravil šivalnih, pletilnih, ročnih in motornih strojev želi mesto k boljšemu podjetju v pomoč gospodarju ali pa tudi samostojna. — Ponudbe na oglasni oddelek »Jutra« pod šifro »Zmožnost«. 11891-2

Trgovski pomočnik
agilen, z 11.000 Din kavcije, izučen v večji trgovini na deželi, z 1½letno pomočniško prakso, želi premeniti službo v boljšo trgovino, event. bi prevzel tudi podružnico. Cenjene ponudbe prosi z navedbo plače na oglasni oddelek »Jutra« v Ljubljani pod šifro »Stalna služba 39«. 11759-2

Kuharica
išče službo. Gre tudi k starejšemu samostojnemu gospodu. Naslov v oglasnem oddelku »Jutra«. 11735-2

Blagajničarka
z večletno prakso, starejša moč, išče mesto v kaki večji trgovini v Ljubljani Ponudbe na oglas. oddelek »Jutra« pod šifro »Blagajničarka«. 11169-2

Mlado dekle
pridno in pošteno, vajeno vseh hišnih del, išče službe Naslov v oglasnem oddelku »Jutra«. 11864-2

Trgovski pomočnik
manufakturist z večletno prakso, zmožen slovenskega in nemškega jezika, išče službo v mestu ali v večjem kraju na deželi. — Ponudbe na oglas. oddelek »Jutra« pod »Dobra moč 1931«. 11791-2

Mesarski učenec
ki se je že tri četrt leta učil, želi v isti stroki nadaljevati učenje. — Naslov pri podružnici »Jutra« v Celju. 11940-2

Starejša ženska
išče službo pri manjši družini, ali v župnišču. Naslov pove oglasni oddelek »Jutra«. 11796-2

Absolvent
državne dvorazredne trg. šole, želi zaposlenja v pisarni kakega podjetja. Ponudbe na podruž. »Jutra« v Celju pod značko »Korespondent«. 11936-2

Trgovski pomočnik
z večletno prakso, 26 let star, vojaščine prost, želi premeniti službo. Naslov pri podružnici »Jutra« v Celju. 11939-2

Pisarniška moč
z enoletno prakso, želi mesta kjerkoli. Naslov v oglasnem oddelku »Jutra« 11932-2

Prodajalka
izvežbana v mešani stroki, želi službo v času sezone — najraje na Bledu. Ponudbe pod »Sezona 45« na podružnico »Jutra« v Mariboru. 11945-2

Strojnik
strojni ključavničar, vešč vseh popravil, z dolgoletno prakso na parnih žagah, trezen in zanesljiv, išče službo. Dopise na naslov: Teharje pri Celju, poštni predal št. 5. 11934-2

Močan fant
zdrav, bi se rad izučil ključavničarske ali strojnomehan. obrti. Ostalo po dogovoru. Ponudbe na ogl. oddelek »Jutra« pod šifro »Močan fant«. 11847-2

Mestna deklica
stara 45 let, z ljudskošolsko naobrazbo, pridna in vsakega dela sposobna, išče službo s takojšnjim zaslužkom. Ponudbe na ogl. oddelek »Jutra« pod šifro »Vida«. 12007-2

Šofer
pošten in zanesljiv, išče službo — najraje v Ljubljani. Naslov v oglasnem oddelku »Jutra«. 12006-2

Kot ključavničarski vajenec
bi rad stopil v uk 15 let star deček. Cenj. ponudbe s pogoji na oglasni oddelek »Jutra« pod »Vipavec« 12046-2

Čedna, mlada gospa
bi šla v trafiko, prodajalno kruha ali kaj sličnega. Prevzame tudi točilnico na račun. Ponudbe na oglas. oddelek »Jutra« pod šifro »Zmožna kavcije«. 12050-2

Trg. poslovodja
dobro verziran v mešani stroki, želi sedanjo službo premeniti takoj ali pozneje. Gre tudi za inkasanta ali skladiščnika. Cenj. ponudbe pod »Dobra moč 1931« na podružnico »Jutra« v Mariboru. 11947-2

Trgovski pomočnik
priden in pošten, star 25 let, prosi kakršnokoli zaposlenje. Dopise na oglas. oddelek »Jutra« pod šifro »Hvaležen za rešitev«. 11669-2

Tkalni podmojster
želi službo; prevzame tudi sukalnico in pripravljalnico. Vešč nemškega in slovenskega jezika. Ponudbe na oglas. oddelek »Jutra« pod šifro »Tkalni podmojster«. 12124-2

Natakarica
z dobrimi spričevali išče službe kot natakarica v boljši gostilni, prevzame tudi službo kot plačilna. — Ponudbe na oglasni oddelek »Jutra« pod »Vestna v službi«. 11057-2

Gospodična
trgovsko naobražena, mlada in zanesljiva, kavcije zmožna, želi pošteno mesto. Naslov pove oglasni oddelek »Jutra« v Ljubljani. 12199-2

Elektrotehn. strojni delovodja
in obratovodja, izurjen risar in konstrukter želi spremeniti službo. Ponudbe na oglasni oddelek »Jutra« pod šifro »Izvrstna spričevala«. 12136-2

Gospodična
s perfektnim znanjem slovenščine, srbohrvaščine, italijanščine, deloma nemščine, vešča vseh pisarniških poslov in samostojnega dela, išče nameščenja. Ponudbe na oglasni oddelek »Jutra« pod »Knjigovodkinja«. 12134-2

Trgovski pomočnik
(Primorec) s 3-letno prakso išče mesta v trgovini s špecerijskim ali kolonijalnim blagom v svrho večje prakse. Nastopi takoj. Naslov pove oglasni oddelek »Jutra«. 12174-2

Boljša gdč.
želi mesto k otrokom ali boljši družini. Cenj. ponudbe poslati na ogl. odd. »Jutra« pod šifro: »Pridna odgojiteljica«. 12135-2

Zaslužek

Šivilji
ki je perfektna prikrojevalka, da konfekcijska trgovina delo na dom. Ponudbe na ogl. oddelek »Jutra« pod »Dobra moč 222«. 12153-3

Na kaj čakate?
Ali še sedaj nimate zaposlenja? Drugi celo v nedeljah lepo zaslužijo s pomočjo našega novega hišnega obrta. Pouk brezplačen. Ali vam je težko napisati pismo? Obširna navodila pošljemo radi, ako priložite znamke za odgovor. Zadruga jugoslavenskih pletača, Osijek. 136

100 Din dnevno
je mogoče zaslužiti z obiskovanjem privatnih strank Alabastritt, Ljubljana, Komenskega ulica 17. 148

1000 Din tedensko
zaslužite z obiskovanjem v Vašem okraju. — Priložite znamko za odgovor. Tovarna Kosmos, Ljubljana, poštni predal 307. 103-3

Brezposelne uradnice
in spretne prodajalke lepo zaslužijo s prodajo damskega predmeta. Pišite pod »Zdaj ali nikoli« na podr. »Jutra« v Mariboru. 11970-3

Delavnim potnikom
nudi stalni redni zaslužek renomirana tvrdka Voršič, Maribor. 11955-3

Ta inserat
Vam pove vse
Za vsakega agenta je dobra, najboljša prilika, dnevno zaslužiti na roko gotov denar. Oblačila od A — Z, vsi eksistenčni hišni, gostilniški in deželni predmeti. Celoletna sezija. Nikako prekinjenje. Vabimo Vas na ogled naše zaloge. Vsakemu reflektantu damo lepo vzorčno kolekcijo. I. Razpošiljalnica »OMNIA«, Ljubljana. 12064-3

Postrežnico
snažno in pošteno, za pospravljanje boljših sob sprejmem. Naslov v oglas. oddelku »Jutra«. 12122-3

Pletilja
dobi delo na dom, po nizki ceni. Naslov v oglasnem oddelku »Jutra«. 12078-3

Zastopstvo
»Vesta« šivalnih strojev, Ljubljana, Kolodvorska 26 išče zastopnike za Ljubljano s plačo in provizijo. 12070-3

Pletilja
dobi delo na dom, moške in ženske nogavice samo na stroj 10 in 12. Ponudbe pod šifro »Prvovrstna« na ogl. odd. »Jutra«. 12152-3

Pouk

Oblastveno koncesijonirana
šoferska šola I. Gaberščik
bivši komisar za šoferske izpite, Ljubljana, Dunajska cesta 31, ne daleč od kolodvorov. Vhod tudi iz Bleiweisove ceste. Prihodnji redni tečaj se prične 1. aprila. 11915-4

Angleščino, francoščino, italijanščino in nemščino
poučuje diplomirana učiteljica Pavla Kovač, Miklošičeva cesta štev. 22/III. 12065-4

Čamernikova šoferska šola
Ljubljana, Dunajska c. 36 (Jugo-Auto) telefon 2236. Prva oblast. koncesijonirana Prospekt zastonj; pišite ponj 251

Gdč. Italijanko
iščem za konverzacijo. — Samo resne ponudbe na oglas. oddelek »Jutra« pod »Feder Bajželj«. 12114-4

Oblastveno koncesijonirana
šoferska šola Gojko Pipenbacher
Ljubljana, Gosposvetska 12. — Zahtevajte informacije. 9433-4

Nemško konverzacijo
nudi akademik proti obedu ali večerji. Naslov v ogl. oddelku »Jutra«. 12071-4

Inštruktorja
v matematiki, za 4. realgimnazijca, želim. — Zglasiti: Vodnikov trg, modna lopa št. 10. 12161-4

Trgovski potniki

Potnike
agilne in zgovorne — za obisk priv. strank iščem. Priložite znamko za odgovor. — Ponudbe na podružnico »Jutra« v Celju pod »Dobra moč 80«. 11580-5

Fiksum in provizijo
dobe v manufakturi verzirani potniki za obisk privatnih strank v Ljubljani, okolici ali vsej Dravski banovini. Nastop takoj. — Pismene ponube na oglasni oddelek »Jutra« v Ljubljani pod značko »Fiksum«. 11870-5

Potnika
sprejme stara, renomirana firma za kuhanje žganja, sadnih sokov, tvornica likerjev itd. — Ponudbe na oglas. oddelek »Jutra« pod šifro »V stroki zmožen in vpeljan«. 12203-5

Potnik
pri prima trgovcih dobro vpeljan, v Sloveniji, išče zastopstvo dobrih tvrdk. Cenj. ponudbe pod »Samostojen avtovozač« na podr. »Jutra« v Celju. 12005-5

Prodam

Za spomladansko saditev
nudim v poljubni množini pritlična sadna drevesa, eno in dveletna, v zanesljivih sortah, nizke cepljene vrtnice in dveletne špargeljnove sadike. Matko Maretič, Ljubljana, Gosposvetska cesta 5. 9149-6

Sadnega drevja
ugoden nakup: marelce, breskve, nektarine, hruške, jabolka, bosanske slive, pritlične in visoke, kakor tudi nebroj vrst lepotičnega grmičevja, vrtnic, nizke in visoke, trajnice, in razne vrste cvetlic za vrtove in parke, nudi radi opustitve drevesnice Marija Črnagoj, Vič pri Ljubljani. — Prodam tudi ob glavni cesti ležečo 16.000 m² veliko drevesnico z inventarjem vred. 11320-6

Zemljo za vrtove
v vsaki množini prodamo. Na razpolago tudi vsakovrsten materijal za zasipanje. Naslov pove oglas. oddelek »Jutra«. 11814-6

Premog, drva, koks
prodaja Vinko Podobnik, Tržaška cesta 16. Tel. 33-13

Decimalno tehtnico
750 kg nosil., s kemblji (Laufgewichte) za 1600 Din proda Ed. Rasteiger, Ptuj Askerčeva ulica. 11594-6

Volno
za modroce in pletiljstvo ugodno proda Šega, Cankarjevo nabrežje št. 5/I. 11612-6

3 izložbena okna
s steklom po ugodni ceni naprodaj. Poizve se v odvetniški pisarni v Cigaletovi ulici št. 1. 11705-6

Premog in drva
prodaja Jezeršek, Vodmat 200

30 hl vina
(ljutomerskega) prodam ali zamenjam za moko. Naslov pove oglasni oddelek »Jutra«. 11744-6

Razprodajamo izvrstno
bela vina po Din 3.50 in Din 4
za liter na debelo, vsled opustitve veletrgovine, dokler traja zaloga. »Vinea« veletrg. z vinom, Rudnik pri Ljubljani. 9432-6

Novo barako
primerno za stanovanje ali skladišče prodam. Dopise na oglasni oddelek »Jutra« pod »Dobro kupljeno«. 11896-6

Črno prst (humus)
v vsaki množini prodamo. Na razpolago tudi vsakovrsten materijal za zasipanje. Naslov pove oglas. oddelek »Jutra«. 11814-6

Materijal
za električno napeljavo v štiri sobe, kompleten s števcem prodam. Naslov v oglasnem oddelku »Jutra«. 11885-6

Jajca za valenje
prietnih plimetk kokoši po 5 Din komad nudi Rezika Ogorelec, Rigonce št. 9 — pošta Dobova. 11753-6

Otroški voziček
dobro ohranjen poceni prodam. Naslov v oglasnem oddelku »Jutra«. 11857-6

Maribor
Radi selitve prodam belo kuhinjsko kredenco, belo omaro, apoteko z mizico, podobe in več stvari. — Maribor, Prešernova 34/II. 11946-6

Nekaj strešne zarezne opeke
rabljene oddam. Bežigrad, Apihova ulica 17. 11889-6

Leseno otroško posteljico in voziček
prodam. Naslov v oglas. oddelku »Jutra«. 11904-6

Pisarniški inventar
sestoječ iz sledečih kosov: 2 blagajni, 3 pisalne mize, 1 omare, 1 zaboja za premog, 1 peči, 6 stolov, 1 preše za kopiranje, 1 ure, 2 španskih sten in drugo poceni naprodaj. — Banka Hauptman & Co., Ljubljana, Poljanska cesta št. 13. 12023-6

Otroški voziček
na peresih, poniklian in dobro ohranjen proda Bevčar, Celovška cesta 53/I. 12121-6

12 lepih cipres
proda Marija Zakotnik v Zg. Šiški št. 15. 12000-6

Čebelnjak in čebele
10 A. Žnideršičevih panjev proda Velkavrh, Ljubljana, Krakovska ulica štev. 7. 12063-6

Tenorpozavna
na 4 ventile, dobro ohranjena za 600 Din in
sokolski kroj
za 120 Din naprodaj na Karlovški c. 8, podstrešje, desno. 12068-6

Nagrobna košara
železna, za cvetlice in 2 svetiljki naprodaj. — Natančneje v Gosposki ulici št. 10/I, levo. 11715-6

Zlato moško uro
novo, najfinejšo poceni prodam. Naslov pove oglasni oddelek »Jutra«. 12177-6

Fotoaparat
Goerzovo Sportkammero — 9 × 12, proda Debevec, Turjaški trg 5/II. 12190-6

Otroški voziček
za 200 Din proda Mrak, Linhartova ulica štev. 12. 12191-6

Po ugodni ceni
proda 1 dobro ohranjen vrtalni stroj (Langlochbohrmaschine), 1 bencin-motor 6HP, 1 voz — brek in več metrov bodeče žice. — Lesna industrija F. Ravnikar, Ljubljana, Linhartova 25. 12181-6

Otroški voziček
na peresih, dobro ohranjen, poceni prodam. — Rimska cesta 23, pritličje, dvorišče, levo. Ogled v ponedeljek. 12156-6

Fotografski atelje
z vsem inventarjem prodam. Ponudbe na oglasni oddelek »Jutra« pod šifro »Resen kupec«. 12029-6

Specerijska oprava
kompletna zelo ugodno naprodaj. Naslov pove oglas. oddelek »Jutra«. 12062-6

Otroški voziček
na peresih, poniklian, zelo dobro ohranjen ugodno prodam. Naslov v oglas. oddelku »Jutra«. 12052-6

Kupim

Srečke, delnice in obligacije
kupuje Uprava »Merkur«, Ljubljana, Šelenburgova ul. št. 6/II. 11115-7

Lepe negative
v vel. 10×15 cm z Bleda in drugih letovišč kupim. Lojze Smuc, Ljubljana VII Aleševčeva ul. 26. 11996-7

Staro pupo
za damske obleke, kupim. Naslov v oglasnem oddelku »Jutra«. 11878-7

Fotoaparat
z dobro optiko kupim ali zamenjam za kolo. — Ponudbe na oglasni oddelek »Jutra« pod »Fotoaparat«. 12086-7

Stare pile
po najvišji ceni kupuje J. Figar, pilarna, Ljubljana, Vošnjakova ulica 6 12097-7

Knjige

Majerjev Leksikon
6 zvezkov, kompleten, prodam. Kosovo polje 148, p. Ljubljana VII. 11886-8

Radio

Radio-materijal
za kompletni 8-cevni radioaparat z zvočnikom Celestion, akumulatorjem itd. poceni prodam. Vprašati v Ljubljani, Puharjeva ulica 14/I. od 11. do 14. ure. 11950-9

Radioaparat
tricevni proda hišnik na Dunajski cesti štev. 36. 12115-9

Nov radio aparat
troelektronski na izmenični tok po ugodni ceni prodam ali zamenjam za motorno kolo, po vrednosti tudi doplačam. Ponudbe na oglasni oddelek »Jutra« pod šifro »Zabava«. 12126-9

Radio detektor
s tremi slušalkami in anteno proda za 150 Din Valentin Tušek, Ljubljana Gradaška ulica 8. 12165-9

Motorna vozila

Motorno kolo
znamke Rudge Whitworth s prikolico, 4.99 HP, električno razsvetljavo, malo rabljeno, prodamo. — Na ogled v Kolinski tovarni v Ljubljani. 9112-10

Petsedežni avto
odprt, generalno popravljen naprodaj. Ponudbe na ogl. oddelek »Jutra« pod šifro »Takoj 25.000«. 11872-10

Motorna kolesa
B. S. A., s prikolico, 500 cm³ in Puch 22 cm³, z električno razsvetljavo naprodaj. — Maribor, Koroščeva 32 ali Gornja Radgona trg 55. 11834-10

Štirisedežen avto
vožen 13.000 km, prodam ali zamenjam za šestsedežnega. Ponudbe na oglasni oddelek »Jutra« pod šifro »Dobro ohranjen«. 11913-10

Motorno kolo
znamke Wanderer, s prestavami, popolnoma v dobrem stanju prodam za 3800 Din. Naslov v oglas. oddelku »Jutra«. 11914-10

Limuzina
petsedežen, 6 cyl. avto, temno-modre barve, s 65 Ks, štedljiv v porabi bencina, malo vožen, ugodno naprodaj. Ponudbe na ogl. oddelek »Jutra« pod šifro »M. 34«. 11364-10

Motorno kolo BSA
dobro ohranjeno, poceni naprodaj. Ciglarjeva ulica 10, Moste. 11984-10

Stock motocikle
na kardan 200 in 300 ccm po izrednih cenah dobavlja Voršič, Maribor, Vrbanova 19. Zahtevajte ceniki! Priložite dinar znamko. 11954-10

Sauer omnibus
malo rabljen, 30-sedežen ugodno proda Franc Paar, Jesenice. 11841-10

Motorno kolo
znamke AJS 350 ccm, dobro ohranjeno naprodaj pri Francu Rebernik, Kamnik 11852-10

Rudge Whitworth
motorno kolo, 500 cm³ O. H. V., v brezhibnem stanju proda France Bertoncelj, Domžale. 12131-10

Motorno kolo
dvocilindersko, 7 HP, v najboljšem stanju prodam za 3000 Din. Tuma, Glince cesta I št. 1. 12118-10

Majhen avto
drosedežen, uporabljiv za lahki tovor, v voznem stanju, zelo poceni naprodaj. Naslov v oglas. oddelku »Jutra«. 11781-10

Tovorni avto
enotonski, v intaktnem stanju, po ugodni ceni naprodaj v garaži Kopač, Bleiweisova cesta št. 32. 11895-10

Ariel
500 ccm O. H. V., brezhiben zelo poceni proda Hilbert, Mirje, Dobrilova cesta 6. 11897-10

Kolesa

Novo moško kolo
po ugodni ceni naprodaj v Koleziji, Gerbičeva c. 32. 11924-11

Damska kolesa
tovarniško nova, prodajam po globoko znižani ceni, dam tudi na obroke! Izvolite takoj ogledati zalogo pri A. Bremec, Celje, Miklošičeva ul. 2. 11935-11

Moško kolo
lahko in dobro ohranjeno kupim. Ponudbe na oglas. oddelek »Jutra« pod šifro »700«. 12044-11

Damsko kolo
dobro ohranjeno za 450 Din proda Nemeth, Kodeljevo, Slomškova 4. 12034-11

Žensko kolo
prvovrstno po zelo nizki ceni prodam. Naslov pove oglasni oddelek »Jutra«. 12066-11

Biciklisti, pozor!
Danes predvaja strokovnjak iz inozemstva brezplačno za vse interesente svetovno znani Peralin, ki je neobhodno potreben za bicikliste, motociklisti in avtomobiliste pri Pepi Kremelj, Zgornja Šiška 115. 12182-11

Moško kolo
staro, tudi pokvarjeno, išče za samo ogrodje kupim. Naslov v oglas. oddelku »Jutra«. 12184-11

Pohištvo

Pohištvo
Več hrastovih in mehkih spalnic ter kuhinjskih oprav proda Josip Kurnik, mizar v Zg. Šiški. 8844-12

Kuhinjsko kredenco
srednjeveliko, že rabljeno kupim. Naslov pove ogl. oddelek »Jutra«. 11609-12

Novo spalnico
iz trdega lesa,

ORIGINAL
OPALOGRAPH
RAZMNOŽEVALEC — PRESERVAT — FIKSAT — DOBITE PRI TVRDKI

LUDV. BARAGA
Ljubljana
ŠELENBURGOVA UL. 6
TELEFON 29—80

PAZITE NA VARSTVENO ZNAMKO!

Oblačila

Pozor!
Imamo novitete v spomladanskih in dežnih plaščih, raznih vzorcev in krojev po izvanrednih cenah ter eventuelno tudi plašljive na obroke. Dopisnica zadostuje, da Vas bišče naš potnik. Poslati na »Jutro« pod značko: Tekstilna industrija. 11910-13

Les.

Bukovih drv
več vagonov proda Alojz Janežič, Polica — pošta Višnja gora. 11630-15

Deske
12 mm, 2, 3, 4 in 5 m dolžine, popolnoma suhe, od 8 cm širine naprej, več vagonov odda Miklavžina lesna industrija, Braslovče pri Celju. Istotam nudimo

javorjev les
ki bi ga žagali po naročilu kupca od 2—4 m dolžine. 11839-15

Pozor kolarji!
Imam za prodajo 300—400 kom. sveže posekanih legih brezovih drogov. Cena zelo nizka. Mirko Koprive, Zagorje ob Savi. 11956-15

Tesanega lesa
in desk 18 in 24 mm, III. vrste (Bauwaare) potrebujemo večjo količino. Prosimo specificirane ponudbe fco Zagreb pod šifro »lese« na naslov Ignac Kolenc, gradjarsko stolarska trgovina, Savska cesta 89, Zagreb. 11957-15

Plemenitih vrb
zelenih, približno 1 vagon odda uprava posestva Lindenhof, Zg. sv. Kungota. 11803-15

Kapital

Zobotehnika (co)
ki razpolaga s 100.000 Din gotovine sprejme koncesijoniran zobotehnik, v zelo dobrem in že vpeljanem kraju, kot družabnika cel v svrho povečanja obrata. Le resne ponudbe na ogl. oddelek »Jutra« pod šifro »Dentist-tehnik 20«. 11516-16

Družabnik
za večjo trgovino z mešanim blagom v večjem prometnem kraju Slovenije, kateri razpolaga z večjim zneskom gotovine kot soviogo in bi sodeloval kot poslovodja, se sprejme. Ponudbe na oglasni oddelek »Jutra« pod šifro »Maj 100.000«. 11980-16

Družabnika
za avto podjetje, s kapitalom ali garancijo 200.000 Din, iščem. Dobra proga, za km 1 Din, brez konkurence, več voz. Ponudbe na podružnico »Jutra« na Jesenicah pod »Sodelavec-strokovnjak«. 11843-16

Do 10.000 Din posojila iščem
za povečanje dobro idoče obrti, proti primernemu obrestovanju, garanciji in odplačilu v mesečnih obrokih. Ponudbe na oglasni oddelek »Jutra« pod šifro »Sigurnost 41«. 12072-16

Trgovec
z zelo dobro vpeljano trgovino v Mariboru, išče tihega ali sodelujočega družabnika s 120—150.000 Din premoženja. Dobra prilika za zaslužek in popolna garancija za kapital. — Ponudbe pod »Dobro obrestovanje« na podružnico Jutra v Mariboru. 11977-16

Do 10.000 Din posojila
za 1 leto iščem za povečanje dobro idoče obrti, proti garanciji, primernem obrestovanju in odplačilu v mesečnih obrokih. — Ponudbe na oglasni oddelek »Jutra« pod »Posojilo 8«. 12083-16

7000 Din posojila
nujno iščem proti garanciji za 7 mesecev. Vrnem 8500 v mesečnih obrokih. Ponudbe na oglas. oddelek »Jutra« pod »Garancija«. 12079-16

Katero
plemenito srce bi posodilo samostojni poslovni gospodični 5000 Din. Garancija zajamčena. — Ponudbe na oglas. oddelek »Jutra« pod »Alleinstehend«. 12082-16

Družabnika
k tehničnemu podjetju s kapitalom 80 do 100 tisoč dinarjev — ki bi tudi sam deloval, iščem. Ponudbe poslati na ogl. odd. »Jutra« pod »Podjetje«. 12140-16

V najem

Pletilno tovarno
lično, z dobro ohranjenimi stroji dam v najem s stanovanjem vred. ali prodam, radi opustitve. Ne odlašajte prilike, ki se Vam nudi. Siguren zaslužek. — Ponudbe na oglas. oddelek »Jutra« pod »Zaslužek«. 11879-17

Trgovino
mešanega blaga, dobro idočo, ob glavni cesti tik italijanske meje oddam v najem radi izselitve. V isti je tudi stanovanje s pritiklinami. V isti hiši se nahaja pošta in mlekarna. Prevzem zaloge 50—60.000 Din. Cena najemnine stanovanja in trgovine po dogovoru. Pojasnila daje g. Matko Kranjc, trgovec na Vrhniki, ali oglas. oddelek »Jutra«. 11772-17

Velik vrt
za zelenjavo, oddam v najem. Poizve se na Dolenjski cesti 25. 11554-17

Gostilno
z lastno osebno pravico vzamem v najem na prometnem kraju na deželi, po možnosti na Štajerskem. Ponudbe na naslov: Ivan Horvat, Sv. Marjeta pri Moškanjcih. 9305-17

Večji trgovski lokal
oddam v najem. Pojasnila pri tvrdki M. Berdajs, Maribor, Trg Svobode. 11966-17

Trgovino
z mešanim blagom v kraju z razvito lesno industrijo oddam takoj v najem. — Naslov v ogl. odd. Jutra. 11974-17

Gostilno
v najem ali na račun vzame boljša, v gostilniški stroki izvežbana oseba. — Ponudbe pod šifro »Kavcije zmožna« na oglas. oddelek »Jutra«. 11865-17

Gostilno in lep lokal
pripraven za kako obrt ali slično, oddam s 1. aprilom v najem. Ponudbe na ogl. oddelek »Jutra« pod šifro »Trg na Štajerskem«. 11899-17

Hotelirka
prevzame hotel v najem, ali gre tudi kot družabnica; event. prevzame tudi vodstvo hotela ali samo kuhinje. Ponudbe na ogl. oddelek »Jutra« pod šifro »Kjerkoli«. 12014-17

V Trbovljah
oddam takoj v najem trgovski lokal, opravo in stanovanje, pripravno tudi za vinotoč. Pojasnila daje Cerar, trgovec, Lukovica-Domžale. 12049-17

Gostilno
dobro idočo, če le mogoče s tujskimi sobami, v mestu ali na deželi, vzamem v najem, event. tudi kupim. Na razpolago do 100.000 Din kavcije. Cenjene ponudbe je poslati na tiskarno Šuller v Ptuju. 10890-17

Trgovino
mešanega blaga na prometni točki na deželi poleg letovišča, brez konkurence, oddam v najem za več let zaradi družinskih razmer. Potreben kapital 80.000 dinarjev. — Le resni reflektanti naj pošljejo svoje ponudbe na podružnico »Jutra« v Celje pod šifro: »Siguren napredek 98«. 12198-17

Kam pa kam!

Vinotoč
Zanimanje vredno. — Vse drugo osobje. Dobra vina, jedila. Čez ulico 10 Din liter. Mestni trg št. 13 pri Fridrihu. 12003-18

Lokali

Lokal
v industrijskem kraju, zelo pripraven za modno krojaštvo, ugodno oddam. Ponudbe na oglas. oddelek »Jutra« pod šifro »Cvetoča obrt«. 11692-19

Gostilno
dobro idočo — najraje v okolici Celja vzamem na račun. Položim tudi kavcijo. Pismene ponudbe na podružnico »Jutra« v Mariboru pod šifro »Kavcije zmožna«. 11728-19

Lokal v Mariboru
sredi mesta, za delikatesno trgovino ali slično ugodno prodam. Cenjene dopise na podružnico »Jutra« v Mariboru pod značko »Mala najemnina 93«. 11493-19

Skladišče
majhno in suho išče Sega, Cankarjevo nabrežje 5/I. 11782-19

Trgovino
špecerijsko ali manufakturno, dobro vpeljano v kakem večjem kraju prevzamem. Ponudbe na oglas. oddelek »Jutra« pod šifro »Sigurna eksistenca 22«. 11922-19

Delikat. trgovino
v večjem mestu Slovenije z nad 1,000.000 letnega prometa, na najbolj prometni točki, vsled prezaposlenosti proti gotovini prodam. Ponudbe na oglasni odd. »Jutra« pod »Zlato«. 11998-19

2 lokala na Bledu
z velikim skladiščem in inventarjem oddam s 1. majem. Naslov v oglasnem oddelku »Jutra«. 11983-19

Gostilno in trgovino
z vrtom in 2 njivama, v Savinjski dolini prodam ali oddam v najem. Daleč naokoli ni konkurenčnega podjetja. V bližini državni rudnik. Naslov pove podružnica »Jutra« v Celju. 11837-19

Lokal s skladiščem
za obrt ali trgovino oddam v Rožni dolini, cesta VII št. 12. 11873-19

Veliko klet
suho in zelo svetlo, za skladišče ali tovarniške svrhe pripravno, v Mariboru na Aleksandrovi cesti dam v najem. Ponudbe na podružnico »Jutra« v Mariboru pod »Lepa klet«. 11976-19

Lokal
na Aleksandrovi cesti v Mariboru, v bližini kolodvora, za vsako trgovino ali pisarno pripraven, na prima mestu takoj dam v najem. — Ponudbe na podružnico »Jutra« v Mariboru pod »Dobro mesto«. 11978-19

Trgovino
s klobuki, konfekcijo, perilom in galanterijo na prometnem prostoru v Ljubljani prodam takoj radi družinskih razmer. Ponudbe na oglasni oddelek »Jutra« pod »Ljubljana 150.000«. 12048-19

Manjši lokal
išče šivilja. Ponudbe na oglas. oddelek »Jutra« pod »1. april 1931«. 12088-19

Lokal
v katerem je že 50 let trgovina mešanega blaga, ob državni cerkvi pri fari takoj oddam. Pojasnila daje Vokač, Ljubljana, Krekov trg št. 10/II. 12080-19

Dalmatinsko klet in kuhinjo
proti primerni kaveiji oddam po dogovoru. — Ponudbe na oglasni oddelek »Jutra« pod »Prometna«. 12069-19

Slaščičarno
z lepim lokalom delavnico z inventarjem in orodjem poceni oddam. Naslov v oglasnem oddelku Jutra 12103-19

Poslovne lokale
oddam v najem s 1. majem 1931 na Miklošičevi cesti. Naslov pove oglasni oddelek »Jutra«. 12116-19

Lokal s stanovanjem
v Ljubljani, kjer je vinotoč, trafika in delikatesa, takoj oddam brez inventarja. Ponudbe na oglasni oddelek »Jutra« pod šifro »Št. 1450«. 12143—19

Lokal
na prometnem kraju oddam. Naslov v oglasnem oddelku »Jutra«. 12187-19

Trgovski lokal
na prometnem kraju predmestja Ljubljane v novi vogalni hiši, 2 vhoda velikost 9×4, pripraven za trgovino z mešanim blagom brez tamkajšnje konkurence oddam s 1. majem za mesečno 600 Din. Po želji istotam stanovanje dve sobi, kuhinja in pritikline. — Tavčar Ljubljana, Kodeljevo Zadružna ulica 14. 12149-19

Posest

Posestvo
s hišo, gospodarskim poslopjem in 2 orali zemlje v ravnini, ob gl. cesti in žel. postaji, primerno za obrtnika ali vpokojenca — ugodno prodam. Informacije v Sp. Hajdini št. 75, Ptuj. 11589-20

Njivo
v neposredni bližini Kolezije, na kateri se je že več let gojila vrtnarska zelenjad, dam pod ugodnimi pogoji v najem. Naslov pove oglasni oddelek »Jutra«. 11704-20

Hišo ali vilo
eno- ali dvodružinsko v Ljubljani kupim. Ponudbe na oglasni oddelek »Jutra« pod »Takoj gotovina«. 11786-20

Stavbno parcelo
700 ali 1400 m², v bližini nove cerkve v Šiški prodam — Poizve se v Spodnji Šiški Černetova ulica 32/I 9456-20

Enonadstropno vilo
z gostilno in inventarjem, zraven velik vrt, na periferiji Ljubljane prodam zaradi družinskih razmer za 300.000 Din. Izplačati je treba le 150.000 Din. Ponudbe na oglasni oddelek »Jutra« pod značko »Samo resen kupec«. 11799-20

Parcele
na solnčni legi ob Dupalski cesti naprodaj. Velikost 500—700 m². Naslov v oglasnem oddelku Jutra 11815-20

Komfortna vila
na lepem kraju v Ljubljani naprodaj. Naslov pove oglasni oddelek »Jutra«. 11667-20

Hišo z vrtom
eno- ali dvodružinsko, kjerkoli v predmestju Ljubljane kupim. Ponudbe na naslov J. Kavčič, Ljubljana, poštni predal 91. 11660-20

Parcelo
700 m², solnčno, v mirni legi v Rožni dolini, tik mestne meje prodam. Naslov pove oglasni oddelek »Jutra«. 11926-20

Kupca ali družabnika za žago
venecijanko na več listov in 3 različnimi cirkulari, na elektr. pogon, iščem v manjšem mestu bivše Štajerske. Žaga je brez vsake konkurence. Ponudbe na oglas. oddelek »Jutra« pod »Brez konkurence 56«. 11756-20

Vogalno parcelo
izrazito solnčno, v idealni legi, bližnji mestni del Podrožnika, lepa razgledna točka 1400 m² po zmerni ceni prodam. Ponudbe na oglas. oddelek »Jutra« pod šifro »Gorenjski biser«. 11929-20

Enodružinsko hišo
z gospodarskim poslopjem, vrtom in sadnim drevjem na najbolj prometnem kraju Maribora, primerno za vsako obrt ali upokojence, 10 minut od trga Kralja Petra, ugodno prodam. — Naslov v oglasnem oddelku »Jutra«. 11948-20

Hišo
z vrtom tik ob državni cesti, zraven kopališča in kolodvora v Laškem, z električno razsvetljavo in vodovodom oddam boljši stranki v najem za daljšo dobo. Naslov v podružnici »Jutra« v Celju. 11938-20

Prometen mlin
kupim na stalni močni vodi v bližini mesta ali trga, s 3—10 orali posestva. — Ponudbe s popisom prometa, obseg posestva in ceno na oglasni oddelek »Jutra« pod šifro »Družabnika eksistenca«. 11909-20

Trgovsko hišo
prvovrstno, poceni prodam ali vzamem najemnika. — Zagorc, Višnja gora. 11959-20

Krasno posestvo
z dobro obiskano gostilno, trafiko, avtopostajo, naprodaj ob banovinski cesti na zelo prometnem kraju. Posestvo obsega 48 lahov in krasen sadni vrt, oddaljeno četrt ure od postaje. Naslov v oglasnem oddelku »Jutra«. 11967-20

Novozidana hiša
enodružinska z 2 sobama, pritiklinami in vrtom ugodno naprodaj. Gosdna 76, Pobrežje pri Mariboru. 11975-20

Hiša s pekarno
pri Mariboru naprodaj. — Vubej, Slivnica pri Mariboru. 11971-20

Parcela
1191 m² velika, v lepem kraju, 100 m oddaljena od Dunajske ceste proti Posavju, naprodaj po 40 Din m². Naslov pove oglasni oddelek »Jutra«. 11748-20

Visokopritlično hišo
v Sevnici ob Savi prodam. Obstoji iz 5 sob, velike predsobe, kuhinje in kuhinje za pranje, cela podkletena krasen velik vrt s teraso in dvoriščem. Obseg 400 čet. klafter. Cena prav primerna. Pojasnila daje Ivan Priboušič, Zagreb, Krajiška ulica 1-a/I. 11752-20

Hišo
visokopritlično 4 velike sobe, moderna kopalnica parket, elektrika, vodovod, velik vrt in čebelnjak v Ljubljani poleg tramvaja prodam za 220.000 Din. — Ponudbe na oglas oddelek »Jutra« pod šifro »Udobno bivanje«. 11928-20

Krasno posestvo
2 zidani hiši, 2 zidana hleva, 56 oralov, rodovitne njive, travniki, gozdi, sadovnik, pol ure od Zidanega mosta, za 63.000 Din proda Hribšek, Straže. 11754-20

Stavbna parcela
839 m², v Frankopanovi ulici naprodaj. Vprašati v Mariboru — Frankopanova št. 10/I 11832-20

Zidana hiša
z 2 sobama kuhinjo, pritiklinami in velikim vrtom takoj naprodaj za 40.000 Din. Maribor-Pobrežje — Vrtna ulica 13. 11831-20

Posestvo
10 minut od trga in železniške postaje prodam. Posredovalci izključeni. Naslov pove podružnica Jutra v Celju. 11828-20

Vrt
v centru Šiške oddam. Naslov v oglasnem oddelku »Jutra«. 11827-20

Lepo zemljišče s hišo
v izmeri 9000 m², ob Zaloški cesti v Mostah poceni proda Franja Snoj, Ljubljana, Prešernova 30. 12004-20

Ograjeno parcelo
333 m² veliko po ugodni ceni prodam na Kodeljevem. Nemeth, Kodeljevo, Slomškova 4. 12003-20

Novo hišo
enonadstr. tristanovanjsko, z elektriko in vodovodom prodam. Zg. Šiška, Kosovo polje 158. 12099-20

Vogalna hiša
enonadstropna v predmestju na prodaj. Pet sob, sobici, veranda, elektrika, vodovod, plin, vrt, bližina tramvaja, ugodno odplačilo. — Ponudbe na oglas. oddelek »Jutra« pod »Lože«. 12024-20

Kupim vilo
v bližini sv. Jožefa, Vrtače ali Bleiweisove ceste. Natančne pismene ponudbe na oglasni oddelek »Jutra« pod »Takojšnje plačilo«. 12013-20

Parcela
za stavbe, ob Dunajski cesti naprodaj. Naslov pove oglasni oddelek »Jutra«. 12060-20

Več stavbnih parcel
v Dev. Mar. v Polju na prodaj. Naslov v oglasnem oddelku »Jutra«. 12017-20

Stavbna parcela
537 m² velika, v lepi in solnčni legi, z dobrim stavbnim materijalom, v neposredni bližini nove šole v Dravljah prodam. — Pojasnila daje Majerič v Št. Vidu nad Ljubljano 69 12019-20

„POSEST"

Realitetna pisarna
družba z o. z.
Ljubljana, Miklošičeva c. 4

proda

ZA BEŽIGRADOM: štiri vile, tristanovanjske, novozidane, z vrtovi, 385.000, 480.000, 530.000, 550.000 Din. Parcele: pri Sv. Krištofu 620 m² po Din 125 Din. Bežigrad 1089 m² po 85 Din, 1200 m² po 65 Din, 986 m² po 60 Din, 600 m² po 77 Din.
OB VODOVODNI CESTI: Hiše tristanovanjske, z vrtom, 290.000 Din, parcela 600 m² po 65 dinarjev.
NA FRIŠKOVCU: Vilo, dvostanovanjsko, vrt, 275.000 Din, parcela 800 m² po 140 Din.
POD MARTINOVO CESTO: Hišo dvostanovanjsko, novo, vrt, 220.000 Din, vilo, tristanovanjsko, 5000 m² vrta 460.000 Din, parcela 750 m² po 70 Din, 550 m² po 90 Din, 600 m² po 120 Din.
OB ZALOŠKI CESTI: Hišo, enonadstropno, osemstanovanjsko, 350 tisoč Din, dvodružinsko vrt, 265.000 Din.
NOVI VODMAT IN MOSTE: Hišo dvostanovanjsko 130.000 Din, lepo dvostanovanjsko, vrt, 160.000 Din, enodružinsko 100.000 Din, dvostanovanjsko, novo, vrt, 160.000 Din.
NA KODELJEVEM: Vse novozidane, 2 do 4 stanovanjske, vrtovi, 175.000 Din, 215.000 dinarjev, 230.000 Din in 270.000 Din.
NA MIRJU: Vile, dvo- in štiristanovanjske 380.000 Din do 450.000 dinarjev.
V ROŽNI DOLINI: dvo- in tristanovanjske 125 tisoč Din, 130.000 Din, 145.000 Din in 275.000 dinarjev.
Poleg tega več stanovanjskih, trgovskih in gostilniških hiš, parcele v raznih velikostih, v mestu, po najugodnejših cenah in največji izberi. 12041-20

Parcelo
654 m² veliko, blizu bolnice prodam. Naslov pove oglasni oddelek »Jutra«. 12077-20

Parcelo
ca 1800 m² veliko, pol ure od Ljubljane, v lepi legi prodam. Ponudbe na ogl. oddelek »Jutra« pod šifro »Parcela 20«. 12090-20

Večje posestvo
zamenjam z novo hišo ob državni cesti, 1 uro od Celja za dobro ohranjeno hišo z vrtom ali manjšim prostorom pri Ljubljani, najraje v Št. Vidu, Ježici, Podutiku. Ponudbe po šifro »Zamenjava posestva« na oglasni oddelek »Jutra« 12128-20

Veliko posestvo
z vsemi gospodarskimi poslopji in potrebnim inventarjem dam pod ugodnimi pogoji v najem. Posestvo, ležeče na lepem solnčnem kraju je oddaljeno samo 10 minut od postaje. Podrobnejše informacije (najkasneje do 10. aprila t. l.) daje lastnica v Strenskem št. 3, p. Rimske toplice. 12204-20

Vogalna parcela
manjša s solnčno lego v bližini sv. Krištofa takoj naprodaj. Pismene ponudbe na ogl. oddelek »Jutra« pod »Dunajska cesta«. 12102-20

Stanovanja

Trisob. stanovanje
s kopalnico, v centru mesta išče za avgust dvo članska družina. Ponudbe pod šifro »Avgust« na ogl. oddelek »Jutra«. 11523-21

Lepo stanovanje
2 sob z zaprto verando kopalnico balkonom velko predsobo in vsemi pritiklinami v krasni 8 leta stari vili 10 minut od kazarne Evropa oddam s 1. majem. Naslov v oglas. oddelku »Jutra«. 11795-21

Stanovanje
sobe in kuhinje, ali samo 2 praznih sob, kamor bi se event. mogel postaviti štedilnik, išče mirna stranka — najraje kje v trnovski ali šentjakobski okolici. Navesti je treba tudi ceno. Naslov je poslati na gl. oddelek »Jutra« pod »Mirna dva«. 11202-21

Stanovanje
dveh, oziroma ene sobe, išče tričlanska družina s 1. majem. — Ponudbe na oglas. oddelek »Jutra« pod značko »Mirni stanovalci«. 11888-21

2-sobno stanovanje
in pritikline oddam s 1. majem. Rožna dolina V/19 11988-21

Stanovanje
treh sob s krasnim balkonom in pritiklinami oddam z majem v vili tik Tivolija. Ogleda se od 10.—12. dop. in 2.—6. pop. Cena po dogovoru. Naslov v ogl. odd. »Jutra«. 11994-21

Stanovanje
3 event. 2 sob s kopalnico oddam s 1. majem. — Naslov v oglasnem oddelku »Jutra«. 11993-21

Stanovanje
1—2 sobno, iščeta boljša zakonca. Ponudbe na ogl. oddelek »Jutra« pod »Brez dece«. 12002-21

Stanovanje
sobe in kuhinje, za takoj ali s 1. majem išče poročen starejši poduradnik brez otrok. Ponudbe z navedbo cene na oglas. oddelek »Jutra« pod »Stalen najemnik«. 11768-21

Stanovanje
sobe in kuhinje, ali sobe in predsobe, v parterju ali prvem nadstropju, solnčno, z elektriko, vodovodom in postrežbo, v vzhodnem ali južnem delu Ljubljane išče s 1. majem samski, miren in soliden vpokojenec. Ponudbe s ceno na oglasni oddelek »Jutra« pod šifro »Vpokojenec«. 11891-21

Stanovanje
takoj oddam. Naslov pove oglasni oddelek »Jutra«. 11881-21

Dvosob. stanovanje
okolici iščem. Ponudbe na oglas oddelek »Jutra« pod »Boljši uradnik«. 11858-21

Stanovanje
s pritiklinami, v mestu ali 2 sob, kuhinje in pritiklin oddam v Rožni dolini — cesta VI/41 (Stan in dom) 11927-21

Dvosob. stanovanje
s kuhinjo in pritiklinami išče zakonski par s 15. aprilom — najraje blizu vojašnice kralja Petra. — Ponudbe na oglas. oddelek »Jutra« pod »Čisto 2«. 12068-21

Stanovanje
sobe, kuhinje in pritiklin, blizu kolodvora Smarje-Sap na Dolenjskem takoj oddam. Poizve se v Ljubljani, Celovška cesta 47. 12030-21

Sobo s kuhinjo
oddam v Šiški, Celovška cesta — Kosovo polje 148 12057-21

Stanovanje
1—2 sob, kuhinje in pritiklin, ob Dunajski cesti iščem s 1. majem. Ponudbe na oglasni oddelek »Jutra« pod »Dve osebi«. 12012-21

Stanovanje
dvo- ali trisobno, event. z malim lokalom in veliko kuhinjo, v bližini tramvaja iščem za maj. Ponudbe na oglas oddelek »Jutra« pod šifro »Nekletno«. 12051-21

Stanovanje
2 parketiranih sob, kuhinje, jedilne shrambe in sobe za služkinjo, z vodovodom oddam. — Ogledati vsak dan popoldne med 3. in 5. uro na Sv. Petra nasipu št. 17/II. 11819-21

Stanovanje
sobe, kuhinje in pritiklin, v visokem pritličju, v Staničevi ulici 8 — Bežigrad takoj oddam. 12129-21

Stanovanje
sobe, kuhinje in pritiklin oddam mirni stranki. Naslov pove oglasni oddelek »Jutra«. 12130-21

„POSEST"

Realitetna pisarna
družba z o. z.
Ljubljana, Miklošičeva c. 4

odda sledeča stanovanja:

DVO- TRI IN ŠTIRISOBNA stanovanja center, 1700 Din, 1600 Din do 2700 Din.
TRISOBNO blizu sodišča 1600 Din, komfortno, Mirje 1600 Din, dvosobno 1300 Din.
TRISOBNO komfortno Trnovo 1200 Din, Sv. Jakoba cesta 1000 Din, Bežigrad 1000 Din.
TRISOBNO, Kodeljevo, 900 Din.
TRISOBNO, pod Tivolijem 1800 Din.
DVOSOBNO, Podrožnikom, 1000 Din, dvosobno, komfortno, pod klavnico 1200 dinarjev, Ižanska cesta 400 Din.
DVOSOBNO: Bežigrad, 500 Din.
ENOSOBNA: Kodeljevo 300 Din in 400 Din, Mirje 500 Din, Stožice 300 Din, Bežigrad 500 Din, Vodmat 350 Din, Galjevica 250 dinarjev.
SOBE S STEDILNIKOM: Zelena jama, 250 Din, Stožice 150 Din, Kodeljevo 300 Din.
DVOSOBNO, Rožna dolina 450 Din.
ENOSOBNO Vič 250 Din.
CELA HIŠA, trisobno stanovanje, vrt, 3 postaje od Ljubljane 300 dinarjev.
ENOSOBNO, za hišnika, Trnovo, brezplačno, proti obdelavi vrta. — Poleg tega več opremljenih, praznih sob, lokalov v mestu, v natančni izberi. 12042-21

3 stanovanja
z dvema sobama, kuhinje in shrambe v Zg. Šiški, poleg Gasilnega doma, Vodnikova cesta, v novi hiši z elektriko in parketom oddam s 1. majem. 12101-21

Stanovanje
obstoječe iz 6 sob in vseh pritiklin z dvema predsobama in z dvema separatnima vhodoma — primerno za zdravnika ali odvetnika — oddam na Miklošičevi cesti v najem s 1 majem 1931. Naslov pove oglasni oddelek »Jutra«. 12117-21

3 stanovanja
v novi hiši v predmestju Ljubljane, 3 sobe, kuhinja, voda, v kuhinji električna razsvetljava; 2 sobe in kuhinja in 1 sobo in kuhinjo oddam po nizki ceni za 1. maj. Tavčar, Ljubljana, Kodeljevo, Zadružna ulica št. 14. 12150-21

Stanovanje
2 sob, kuhinje in pritiklin oddam s 1. majem. Naslov v oglasnem oddelku Jutra 12192-21

300 Din nagrade
dam onemu, ki mi preskrbi lepo in suho dvosobno stanovanje s kuhinjo in pritiklinami, v mestu. Ponudbe na oglasni oddelek »Jutra« pod značko »Za takoj ali pozneje«. 12178-21

Brezplačno stanovanje
dobi poprosta in poštena gospodična. — Šivilja ima prednost. Naslov v oglas. oddelku »Jutra«. 12176-21

Sobo in kuhinjo
oddam. Naslov pove ogl. oddelek »Jutra«. 12158-21

Stanovanje
2 sob, kuhinje in pritiklin iščem s 1. majem solidna stranka, ki je točen plačnik. Naslov v oglasnem oddelku »Jutra«. 12172-21

Trisob. stanovanje
s pritiklinami in verando oddam s 1. majem za 1300 Din na Dunajski cesti 99 I 12142-21

Opremljeno stanovanje
2 sob in kuhinje iščem. Ponudbe na oglas. oddelek »Jutra« pod »Samski«. 12095-21

Stanovanje
1 soba, 1 kuhinja, z vrtom oddam za 1 maj. Naslov pove oglasni oddelek »Jutra«. 12145-21

Stanovanje
z eno sobo, kuhinjo in eventuelno kabinetom išče v Ljubljani vdova brez otrok. Ponudbe z navedbo cene na oglasni oddelek »Jutra« pod »Vdova«. 12180-21

Sobe

Opremljeno sobo
oddam mirni gospodični, ki je ves dan odsotna na Cankarjevem nabrežju 1. Polzve se pri hišniku. 11473-23

Sobo
lepo opremljeno, s posebnim vhodom iz stopnjic takoj oddam v vili na Prulah — Janežičeva c. 11 Elektr. razsvetljava. Najemnina 300 Din. Ogleda se jo lahko vsaki čas. 11531-23

Opremljeno sobo
čisto in s posebnim vhodom, oddam solidni osebi Ulica na grad štev. 9. 11809-23

Lepo, zračno sobo
z dvema posteljama, posebnim vhodom in elektriko oddam s 1. aprilom blizu tehnike in univerze. Vprašati v Trnovski ulici št. 7/I. 11874-23

Sobo
prazno ali opremljeno oddam. Naslov pove oglasni oddelek »Jutra«. 11854-23

Sobo
s posebnim vhodom, solnčno, oddam gospodu ali gospodični. Naslov pove oglasni oddelek »Jutra«. 11986-23

Sobo
prazno ali opremljeno oddam v vili pod Rožnikom — Cesta na Rožnik št. 43 11952-23

Opremljeno sobo
solnčno z elektriko oddam. Naslov v oglasnem oddelku »Jutra«. 11992-23

Dve prazni sobi
parket, elektrika, zraven glavne pošte, ugodno tudi za pisarno, oddam takoj. Naslov v oglasnem oddelku »Jutra«. 12001-23

Majhno sobo
preprosto, s posebnim vhodom oddam. Naslov v ogl. odd. »Jutra«. 11991-23

Sobico
blizu kolodvora išče ves dan odsoten gospod. Ponudbe na naslov: Hrast, kavarna Prešeru. 12099-23

Sostanovalko
boljšo gospodično sprejmem v prostorno sobo blizu stolnice. Naslov v ogl. oddelku »Jutra«. 11989-23

Opremljeno sobo
oddam. Naslov v oglasnem oddelku »Jutra«. 11987-23

Pisarno — 3 sobe
v pritličju z avgustom oddam na Aleksandrovi cesti 5. 11776-23

Prazno sobo
oddam v Šiški, Jernejeva ulica št. 6. 11817-23

Opremljeno sobo
solnčno, strogo separirano, v bližini Bleiweisove ceste oddam s 1. majem samo solidnemu gospodu. Ogledati med 1. in 2. uro. — Naslov v oglasnem oddelku »Jutra«. 11861-23

Stareišo osebo
sprejmejo dobri ljudje v dosmrtno oskrbo, ako jim pomaga s 15—20.000 Din do boljše obrti. Dopise na naslov: Žarkovič, Teharje pri Celju. 11941-23

Opremljeno sobo
s parketom, elektriko in posebnim vhodom oddam takoj solidnemu gospodu ali gospodični. Naslov v oglasnem oddelku »Jutra« 12040-23

Črni, modri in barvasti kamgarn. Sportni štofi.
Svila Krep Rips za damske plašče.
Lenasi & Gerkman
LJUBLJANA

Lenasi & Gerkman LJUBLJANA

Otvoritveno naznanilo!
Tovarna JOS. REICH
naznanja, da je OTVORILA novo sprejemališče na
Tržaški cesti štev. 8
ter se vljudno priporoča za kemično snaženje, barvanje in plisiranje oblek. Svetlolikanje ovratnikov in pranje domačega perila. 4360

MODNE NOVOSTI
za prehodno in pomladno sezijo
ANGLEŠKO IN ČEŠKO BLAGO SPECIALNE VRSTE
NAJNOVEJŠI VZORCI — VELIKA IZBIRA
IN NAJCENEJE
PRI TVRDKI
NOVAK, Ljubljana
KONGRESNI TRG - NASPROTI NUNSKE CERKVE
3357

A. & E. SKABERNE
LJUBLJANA

Jadran čevlji

Trgovini: **Kranj, Glavni trg (hiša Kreditne banke)**
Ljubljana, Sv. Petra cesta 25

Velika izbira vseh vrst otroških ter dečjih čevljev po znižanih cenah

Din 28.— do Din 48.—	Din 58.— do Din 108.—	Din 78.— do Din 148.—	Din 108.— do Din 178.—

Da Vas prijetno iznenadimo, smo za Velikonoč in spomladansko sezijo pripravili raznovrstno elegantno, ceneno in udobno obutev.

DAMSKI

Za vsakdanjo nošo	V raznih barvah ter črni in rjavi boks	Lakasti
Din 88—, Din 98.—	Din 108.—, Din 118.—, Din 128.—	Din 138.—

MOŠKI

Za vsakdanjo nošo	Iz črnega in rjavega boksa	Finejši črni ševro, kombinirani z lakom	Lakasti	Za delavce
Din 128.—	Din 138.—, Din 148.—	Din 168—, Din 178.—	Din 198.—	Din 98.—

Obiščite nas v naših detajlnih trgovinah!

Znižali smo cene kljub povišani carini vsem našim aparatom in ploščam

COLUMBIA

Kompletne opere, solisti, umetniške plošče, filmski šlagerji, narodne pesmi, plesni šlagerji.

Nenadkriljive v kakovosti, trpežnosti in reprodukciji. Vsi aparati na avtomatičnih ustavljačih.

Dobivajo se v vseh trgovinah z gramofoni. Zahtevajte brezplačne kataloge.

Columbia Graphophone, Jugoslavensko d. d., Zagreb, Ilica 44

Solnčno sobo
meblovano, oddam takoj mirnemu gospodu. Trnovo, Kolezijska ul. 18. 11988-23

Opremljeno sobo
s posebnim vhodom in hrano oddam v Sp. Šiški, Černetova ulica štev. 31. 12009-23

Sobo
z elektriko, parketom in kopalnico, blizu tramvaja takoj oddam. Naslov pove oglasni oddelek »Jutra«. 12056-23

Lepo, solnčno sobo
s parketi in elektriko, v centralni legi takoj oddam boljši osebi. Naslov pove oglasni oddelek »Jutra«. 12016-23

Dve osebi
iščeta sobo s štedilnikom, ali sobo s kuhinjo. — Ponudbe na oglasni oddelek »Jutra« pod »2 mirna«. 12018-23

Sobo
z električno razsvetljavo, v centru mesta oddam dvema gospodoma ali gospodičnama. Naslov v oglas. oddelku »Jutra«. 12032-23

Opremljeno sobo
oddam 2 osebama. Naslov v oglasnem oddelku Jutra 12061-23

Čisto sobo
z elektriko in parketom oddam solidni osebi na Mestnem trgu 17, vrata 8. 12010-23

Prazno sobo
lepo, s posebnim vhodom in elektriko, v centru oddam na Mirju, Legat pot štev. 10 12043-23

Opremljeno sobo
s poseb. vhodom in elektriko, v centru mesta oddam. Dalmatinova ul. 3/II vrata 6. 12061-23

Sobo
5 minut od Zvezde oddam takoj 2 gospodoma. Naslov pove oglasni oddelek »Jutra«. 12069-23

Sobo
Gledališki ulici št. 7/III odda A. V. 12132-23

Sostanovalca
s hrano ali brez sprejmem s 1. aprilom. Naslov pove oglasni oddelek »Jutra«. 10054-23

Sobo s hrano
oddam gospodu s 1. aprilom. Vprašati na Borštnikovem trgu štev. 1/I. 12133-23

Sobo
s posebnim vhodom in hrano ali brez oddam s 15. marcem. Naslov v oglas. oddelku »Jutra«. 10053-23

Majhno sobico
tudi na periferiji mesta, ne drago, iščem, ali grem kot sostanovalec. — Ponudbe na oglasni oddelek »Jutra« pod »Sobica 25«. 12112-23

Gospode
sprejmem na hrano in stanovanje v Florijanski ul. št. 24. 12074-23

2 gospoda
sprejmem na hrano in stanovanje sredi mesta. Naslov pove oglasni oddelek »Jutra«. 12075-23

Sobico
z vso oskrbo, sredi mesta oddam boljši osebi. Naslov pove oglasni oddelek »Jutra«. 12076-23

Elegantno sobo
s souporabo kopalnice in po možnosti kabinet išče mlad zakonski par za 1. april. Cenj. ponudbe na oglas. oddelek »Jutra« pod »Elegantno«. 12087-23

Opremljeno sobo
s 1. aprilom oddam v Gorjupovi ulici št. 3, parter, vrata 1. 12164-23

Podstrešno sobico
oddam mirni gospodični v vili pri Vrtači. Naslov v oglasnem oddelku »Jutra« 12093-23

2 opremljeni sobi
na Mestnem trgu, medseboj vezani, z elektriko, z dvema posteljema se skupno za 650 Din s 15. aprilom oddasta eni ali dvema zdravima, solidnima in stalnima gospodičnama. Pri uporabi lastnega posteljnega perila ceneje. — Naslov v oglas. oddelku »Jutra«. 12120-23

1 ali 2 krasni sobi
prazni ali opremljeni, z vhodom iz stopnjic, oddam v centru mesta. Naslov v oglasnem oddelku »Jutra« 12160-23

Sostanovalca
uradnika ali dijaka sprejmem k akademiku. Naslov v oglasnem oddelku Jutra 12171-23

Gospoda
sprejmem na stanovanje — event. z zajtrkom. Naslov v oglasnem oddelku Jutra 12185-23

Snažno sobo
s poseb. vhodom in elektriko oddam 2 gospodičnama ali gospodoma. Naslov pove oglasni oddelek »Jutra«. 12186-23

Sobo
v sredini mesta oddam samo boljšemu gospodu. — Naslov v oglasnem oddelku »Jutra«. 12189-23

Lepo sobo
blizu opere oddam. Naslov pove ogl. oddelek »Jutra« 12194-23

Lepo sobo
na Resljevi cesti oddam s 15. aprilom boljšemu gospodu. Naslov pove oglas. oddelek »Jutra«. 12166-23

Opremljeno sobo
veliko in separirano takoj oddam solidnemu gospodu na Podrožniku — cesta I št. 9. 12167-23

2 sostanovalca
sprejmem na Cankarjevem nabrežju št. 7/II, levo. 12155-23

2 boljša gospoda
sprejmem v krasno sobo blizu Tabora. Naslov pove oglasni oddelek »Jutra«. 12154-23

Prazno sobo
po možnosti s kopalnico ali kako drugo pritiklino iščem. Ponudbe na ogl. oddelek »Jutra« pod šifro »Za zdravnika«. 12202-23

2 prazni sobi
pripravni za pisarno, oddam. Cankarjevo nabrežje 23-II 12141-23

Dopisi

Ločenec
36 let star obrtnik in posestnik, išče inteligentno samostojno družico, ki bi imela veselje do malega gospodarstva in računovodstva. Ponudbe na podružnico »Jutra« v Mariboru pod »Solidna 78«. 11578-24

Državna uradnica
na deželi bi dopisovala z inteligentom od 28 do 34 let, visoke postave in črnih las. Prednost imajo učitelji. Dopise na oglasni oddelek »Jutra« pod šifro »Plavolaska«. 11930-24

Inteligentna gdč.
z dežele želi znanja z inteligentom od 24—30 let. Prednost imajo visoki, črni. Dopise na oglasni oddelek »Jutra« pod šifro »Agnola«. 11931-24

Katera
mi hoče vsestransko pomagati? Prosim! Ponudbe na oglasni oddelek »Jutra« pod šifro »Miad uradnik«. 12091-24

Inteligentna gdč.
stara 33 let, značajna, čedne in močne postave, trg. in gospodinjsko dobro naobražena, lepe preteklosti, pridna in varčna, s 25.000 Din prihrankov, išče radi prezaposlenja tem potom resnega znanja s sebi primernim gospodom, v svrho poznejše ženitve. Pristopi tudi s sodelovanjem kot družabnica h kakemu trg. podjetju ali pa k soustanovitvi kake trgovine. — Cenjene ne anonimne ponudbe na oglasni oddelek »Jutra« pod »Kranjica«. 11736-24

Starejši gospod
želi znanja z mlado samostojno, trgovsko izobraženo gospodično, ki je brez eksistence. Ponudbe s sliko, katera se vrne, na oglasni oddelek »Jutra« pod šifro »Diskretna 533«. 11962-24

Ločenec
mali posestnik, želi znanja s kakršnokoli žensko, v svrho gospodinjstva. — Ponudbe na oglas. oddelek »Jutra «pod šifro »Pridna gospodinja« 11868-24

Starejši gospod
samostojen vdovec, obrtnik, s stalnimi letnimi dohodki, želi skupno gospodinjstvo s starejšo vdovo ali gospodično, tudi v kakem večjem kraju na deželi, ki ima večje stanovanje ali majhno hišico, da bi lahko izvrševal svojo obrt. Ženitev ni izključena. Cenjene ponudbe na podružnico »Jutra« v Mariboru pod značko »Mir«. 11830-24

Dopisovati želi
kmečki fant, 31 let star, mirnega značaja z 50.000 Din prihrankov. Želi se spoznati z dekletom zaradi poznejše ženitve, ki poseduje svoje lastno posestvo. Dopise poslati na oglasni oddelek »Jutra« pod šifro »Velikanoč«. 12105-24

Solnčni žarki
Vam zopet povzročajo pege na obrazu. Z uporabo MEDEA-kreme jih lahko takoj odstranite. Drogerija Gregorič, Ljubljana, Prešernova ulica. 12179-24

Vzor žene 11280-25
Dvignite pismo v ogl. oddelku »Jutra«. 12106-24

Myriam
Dvignite pismo v ogl. oddelku »Jutra«. 12107-24

Gospod
v najlepših letih (izpod 40) želi znanja z boljšo samostojno damo s primernim premoženjem za skupno industrijsko gospodarstvo. Tajnost častno zajamčena, zato se na anonimno ne odgovarja Ceni. ponudbe pod šifro: »Mirno in zadovoljno življenje« na oglasni oddelek »Jutra« 12196-24

Ženitve

Poročiti se želi
mlad samostojen brivec z gospodično čiste preteklosti, staro od 18—22 let, katera poseduje gotovine od 15.000 do 20.000 Din. Frizerke imajo prednost. Le resne ponudbe poslati pod šifro »Brivec« na ogl. odd. »Jutra«. 11979-25

Ker bo moja poroka
v doglednem času, iščem za svojo sestro vsled skupne poroke soproga v dobri poziciji. Starost do 45 let. Dopise na oglasni oddelek »Jutra« pod »Rododendron II«. 11958-25

Gospod
v ugledni poziciji, v enem najlepših mest Slovenije, mirne poštene narave, išče življensko družico s premoženjem v starosti do 30 let. Obojestranska tajnost častna zadeva! Ceni. dopisi s sliko in podatki na oglasni oddelek »Jutra« pod »Aleluja«. 12195-25

Vdova gostilničarka
želi poročiti vpokojenca z nekaj gotovine. Dopise s polnim naslovom na podružnico »Jutra« v Celju pod šifro »Bodoča sreča«. 12197-25

Ptujčan
čedne zunanjosti, 31 let, s premoženjem in dobro službo, takoj poroči dekle s trgovino, obrtjo, posestvom. Ponudbe s sliko na oglasni oddelek »Jutra« pod »Ptujčan«. Tajnost zajamčena. 12138-25

Živali

Kunce
mlade Chinchilla in 3 šestmesečne samce proda Josip Laurič. Vransko. 11597-27

Kanarčki
pevci in kletke naprodaj. Aškerčeva ul., baraka 1. 11985-27

Volčjaka
6 mesecev starega, ugodno prodam. Poizve se: Ljubljana VII, Aljaževa c. 12. 11796-27

Mladi psički
volčje pasme naprodaj v Rožni dolini, cesta III/12. 12053-27

Lepe svilene pinče
mlade proda Sottler. Rožna dolina, cesta VI št. 4/II. 12021-27

Stroji

Čevlj... šival. stroj
cilinder dobro obranjen kupi Jenko Valentin — Slov. Javornik 59. Gorenjsko. 11840-29

Pisalni stroj
popolnoma nov, prodam ali zamenjam za fotoaparat vel. 10×15 fine optike. Ponudbe na oglasni oddelek »Jutra« pod šifro »Aparat«. 11995-29

Šivalni stroj
dobro ohranjen, po nizki ceni proda Novak, Linhartova ulica 14. 12028-29

Dieselov motor
25 HP, znamke Deutz, v popolnoma dobrem stanju ugodno proda tovarna testenin »Pekatete« v Ljubljani. Posredovalcem provizijo 11874-29

Glasbila

Philipsov jubilejni pianino
s 5letno garancijo je najcenejši kvalitetni izdelek. Minka Modic. Ljubljana. Kopitarjeva 1. 10.345-26

Elektr. gramofon
na tok, boljše znamke, nov, poceni proda I. Magister., Zg. Gameljne, pošta Št. Vid nad Ljubljano 11763-26

Klavirji!
Kupujte na obroke od Din 400.—
prve svetovne fabrikate Bösendorfer Steinway, Förster, Hölzl Stingl »riginal, ki so nesporno najboljši! (Lahka precizna mehanika) Prodaja jih izključno le sodni izvedenec in bivši učitelj »Glasbene Matice« **ALFONZ BREZNIK** Mestni trg štev. 3. Velikanska izbira vseh glasbil in strun. Najcenejša izposojevalnica! 395

Lep, nov pianino
poceni prodam. Naslov v oglasnem oddelku »Jutra« 12188-26

Pianino
svetovne znamke, skoro nov, moderen, s krasnim glasom proda Dobrajc, Maribor, Frančiškanska ul. 21. 11943-26

Klavir
pripraven za podeželske zbore ali slično, v dobrem stanju, ugodno naprodaj. Naslov: Župan, Zagata 1, vogal Nasipne, Maribor — Pobrežje (Tezensko), za gostilno Zoher na Tržaški cesti. 11944-26

Kdo posodi gramofon
s plesnimi komadi, za 15 dni, proti odškodnini. — Dopise na oglasni oddelek »Jutra« pod »Na posodo«. 11806-26

Kovčeg-gramofon
s 17 ploščami prodam za 800 Din. Naslov v oglas. oddelku »Jutra«. 12020-26

Informacije

Preklic
Podpisani s tem preklicujem vse žaljive besede, ki sem jih izgovoril dne 1. III. 1931. l. v gostilni g. Naroda v St. Vidu čez g. N. N., kot popolnoma izmišljene in neresnične ter se mu zahvaljujem, da je odstopil od sodnijskega postopanja proti meni. G. F. 12000-31

Preklic
Podpisana Cankar Zofija preklicujem žaljive besede, katere sem v razburjenosti rabila napram gospe Ivani Štrukelj in Ivani Remžgar v Rožni dolini in se jim zahvaljujem, da sta odstopile od tožbe. — Cankar Zofija. 12127-31

Avto-podjetje Pečnikar
naznanja, da zopet redno obratuje na progi Ljubljana—Velike Lašče—Bloke in Nova vas. Odhod iz Nove vasi ob 5. uri, iz Ljubljane pa ob 15. uri. 12139-31

Obrt

Okrasite svoj vrt
10 nizkih vrtnic v krasnih barvah za 60 Din razpošilja vrtnarstvo Ivan Jemec Maribor. 11132-30

Prava bivolova kvaša
(Büffel-Beize) za pod, v rumeni, rjavi in rdeči barvi 1 kg 54 Din, ½ kg pa 30 Din se dobi tudi po pošti v specijalni trgovini barv F. Weiler, Maribor, Gosposka ulica štev. 29. 11375-30

Uniforme
dežne plašče in vse potrebščine ima v zalogi Simon Klimanek, Šelenburgova ulica 6. 106

Firnež
la ter laneno olje, mrzlo prešano, lastnega izdelka nudi tvrdka Šubic, Medvode. 11618-30

Pozor! Pozor!

Ključavničarji!
Poceni prodam kompletno ključavničarsko orodje ali oddam v najem ključavničarsko obrt na zelo prometnem kraju ob železnici na Dolenjskem. Naslov v oglasnem oddelku »Jutra« 11681-30

Za veliko noč
Vam nudi praške in domače šunke najboljše vrste to ne preslane — tvrdka **I. Buzzolini** delikatesna trgovina, Ljubljana, Lingerjeva ulica 1. 11536-30

Radio aparate
prodaja popravlja moderno izvršuje najugodneje Jože Markeš. Jesenice 80

»EF-AKS«
tvorniško skladišče barv, lakov, kreme in ostalih kem. preparatov za konzerviranje usnja. Kemično barvanje usnjenih izdelkov, čevljev, sukničev, torbic, klubskih garnitur itd. — Ljubljana, Napoleonov trg 7. 12067-30

Amaterska dela
(razvijanje in kopiranje) in foto-materijal je najcenejši pri foto Joško Smuc, Wolfova 12, podružnica Bled.

Cenjenim damam
se priporočam v izdelovanje plaščev in kostumov po najnovejši modi. Jožica Dolinar, modni salon — Novi (Turjaški) trg št. 2/II 12036-30

Entlanje 1 m 1 Din
Moderne zavese, zastori in pregrinjala. Dunajska cesta 1-a/IV. 12092-30

Za moderniziranje klobukov
po najnovejših modelih se priporoča Stemberger - Reš, Dunajska cesta 9. 12108-30

Številke, napise
emajlirane in medene, za sobe, ključe, pasje znamke itd. izdeluje »Emajl«, Ljubljana VII.: Beljaška 4, telefon 32-52. 146-30

Foto-atelje
Hudnik v Šiški, naznanja vsem cenj. botricam in botrom, da je ob priliki sv. birme v Št. Vidu, kakor tudi vse nedelje in praznike atelje celi dan odprt. Amaterjem se razvija in kopira najceneje. Foto-Hudnik, Celovška 43. 12102-30

Zaboji za smeti
po novem predpisu, že gotovi na razpolago pri mizarju D. Lancoš, Wolfova ulica 12. 12175-30

Barvamo
in prebarvamo vse vrste usnjenih predmetov, kakor čevlje, usnjene suknjiče, klubske garniture, ročne torbice itd. v vseh barvah najceneje in najsolidneje. Za trpežnost barv — tudi v dežju — jamčimo! Postrežba točna, cene solidne! V zalogi imamo vedno najboljše in najmodernejše barve. Čevljarji in trgovine s čevlji znaten popust! Prvo podjetje za barvanje usnjenih predmetov, Maher G., d. z o. z., Ljubljana. Tržaška cesta 9, nasproti tobačne tovarne 12200-30

Dražbe

Prostovolina javna dražba klobukov
Dne 30. marca in naslednje dni se bo vršila dražba približno 600 finih moških in deških klobukov v ceni po 30—80 Din komad. — Dražba se bo vršila pri tvrdki Bizjak na Kongresnem trgu 8. Prodajalo se bo v skupinah in tudi posamezno 11769-32

Vrednote

Srebrne krone
staro zlato in srebro kupuje Rafinerija dragih kovin, Ljubljana, Ilirska ulica 36, vhod iz Vidovdanske ceste, pri gostilni Možina. 70

Vsakovrstno zlato
kupuje po najvišjih cenah **Černe — juvelir** Ljubljana, Wolfova ul.

Slike za legitimacije
izdeluje najhitreje Hugo Hibšer, fotograf, Ljubljana, Sv. Petra cesta 25.

Pridelki

Gostilničarji in telirji, pozor!
Vsled likvidacije razpolagam celotno vinsko zalogo in sicer: Izborno štajerbelo vino po 4 Din in dek prošek po 16 Din. Gjuro Valjak, Maribor 1183

Kislega zelja
lepega 100 kg proda Ivan Kuralt, valčni mlin v Domžalah. 12059-33

Belega krompirja
2 vagona kupim proti plačilu po dogovoru. — Ponudbe na oglasni oddelek »Jutra« pod »Krompir«. 12015-33

Suhe gobe
v vsaki množini kupimo. Ponudbe z vzorcem na naslov: Schieppati Giuseppe, Milano, Corso Como 19. 12119-33

Krompirja
dobrega več vagonov proda Jože Grom, trg., Logatec. 12110-33

Zdravstvo

Nikoprost
za odvado kajenja stane 76 Din, Avinal za odvado pijančevanja stane 220 dinarjev. Lindič, Ljubljana, Komenskega 35. 12183-40

Razno

Imate li sina ali rojaka vojaka!
Ali nekoga, ki kmalu postane vojak? Ali mu hočete napraviti veselje, ki vas stane samo 28 dinarjev, a njemu olajša službo? Pišite nam še danes! Commercia, Osijek. 11285-37

Gostilna
Rudarski dom v Ločnici dolini pod Sv. Katarino, Medvode, novo predelani veliki gostil. prostori, tujske sobe, nizke cene, na zahtevo prevoz na postajo, se priporoča najemnik Miha Noč, posestnik na Gontah. 12081-37

Telefon 2059
Premog suha drva
Pogačnik, Bohoričeva ft. 5

Iščemo rajonske zastopnike
za odličen sezonski predmet. Majhen kapital potreben. Ponudbe pod »Novitet« na »Fama« Oglasni Zavod, Beograd, Poštan pret. 493. 4494

Stalna razstava
umetniških slik in velika izbira okvirjev. Prevzame vsa rezbarska in pozlatarska dela **A. KOS** Ljubljana, Mestni trg št. 25 (nasproti magistratu). 4235

Radio
Vam popravi ali prenovi najbolje tej stroki
dipl. tehn.
Tone Oljšak
Ljubljana
Aleksandrova 5

Zaradi nesreče inventurna odprodaja
manufakturnega in konfekcijskega blaga po globoko znižanih cenah. — Se priporoča
MARIJA ROGELJ, Sv. Petra cesta št. 26 Ljubljana 4548

Večja domača zavarovalnica IŠČE za akvizicijo življenjskih zavarovanj zmožne in

AGILNE AKVIZITERJE

Ponudbe na oglasni oddelek »Jutra« pod »DELAVEN«. 4539

Arondirano posestvo na Vranskem

NAPRODAJ. — Posestvo se nahaja v najlepši legi z enonadstropno hišo, gostilno, salonom, gospodarskim poslopjem itd. — Naprodaj je iz proste roke. 4550

Pogoji in rok plačila se izvedo v gostilni pri lastnici **Ivanka Granda** prej **Brinovc ne Pačnik od 31. t. m. do 15. aprila t. l.**

Naznanilo

Podpisana livarna naznanja vsem cenj. gg. trgovcem z železnino, da je opremila že obstoječi obrat z najmodernejšimi oblikovalnimi stroji in je v stanu izvršiti v kolikor mogoče najkrajšem času vsako vagonsko množino komerčne litine, kakor: patentne štedilne plošče vseh dimenzij lahke in težje izpeljave, rešetke, šted. obroče, zarezane plošče, plužna kolesa, kolesa za samokolnice, cestne požiralnike, cestne kape, noge za vrtne klopi, zavorne kladvice, kanalsifone za pralnice, za kopalne banje, kurilna vratica, dimn. vratica itd. — Nadalje prevzema v delo cenjena naročila ind. obratov po modelih, po razbitih modelih in skicah za opekarne i. dr. po najnižjih dnevnih cenah. — Ponudbe in druge informacije na razpolago. — Z odličnim spoštovanjem

Livarna železa in kovin, družba z o. z.
SREDNJE GAMELJNE, p. Št. Vid nad Ljubljano. 4547

Otvoritev mesnice!

Naznanjam, da OTVORIM v **sredo, dne 1. aprila** MESNICO na **Žabjeku štev. 6**, v hiši pri

„SODČKU“

Cenjenemu občinstvu se najvljudneje priporoča
JOSIP HUDNIK, mesar, Ljubljana 4541

Velik brod pri Dupleku naprodaj.

Brodska zadruga pri Sv. Martinu pod Vurbergom proda vsled zgraditve novega mostu namesto broda pri Zgornjem Dupleku **veliki brod iz mecesnovega lesa** z vsemi pripravami in velikim čolnom ter močno železno vrv (160 m dolgo in ca. 4 cm debelo). Dopise je poslati do 15. aprila 1931 na Brodsko zadrugo Sv. Martin, pošta Vurberg. Brod se lahko ogleda na licu mesta v Zgornjem Dupleku ob novem mostu. Pojasnila daje načelnik zadruge župan gospod Partlič. 4558

Načelnik: **Rudolf Partlič, l. r.** Tajnik: **Janko Kostanjšek, l. r.**

KRZNO

v vseh modnih kreacijah ima na zalogi in izvršuje po meri 353
IVAN KNECHTL
LJUBLJANA, Sv. Petra cesta štev. 4
Postrežba hitra! Cene najnižje!

E. Ebenstein: 7

Dva zakona

Roman

Tudi Maja je tako mislila. Zdaj, ko je skoro iz uma blodila po neznanih ulicah, bi se bila najrajši vrgla na tla in zajokala — zajokala od sramu, grenkobe, studa in gorja! Samo sebe bi bila tepla od jeze nad seboj. A zdaj je bil kes zaman. Jasno in nedvomno je vedela, da ji je Heinz Thursen več pomenil kakor kdaj kak človek in da se je za njenimi posmehljivimi, odbijajočimi besedami skrivalo tiho upanje — ne, trdna gotovost: če je to, kar čuti, res ljubezen, tedaj me bo razumel in počakal!

On pa je šel že dan po tem in se zaročil z drugo! Samo igrača mu je bila, samo domislica, ki jo je brez obotavljanja zavrgel!

Prevzeta po tej misli, ni Maja ničesar opazila okoli sebe, ne tega, da so bile hiše že davno za njo, ne tega, da jo je že četrt ure zasledoval neki gospod.

Zato se je skoraj z grozo zdrznila, ko jo je mahoma ogovoril.

Zmedeno je vzdignila oči in zagledala pred seboj snežna polja, gola drevesa in brezbradi obraz lorda Lyona.

Priblodila je bila prav v Prater, kjer je bilo ob tem letnem času vse pusto in prazno.

Ko se je zavedela tega in z druge strani pomislila, da je lord Lyon gotovo namenoma hodil za njo, se je obrnila njena jeza proti njemu.

»Kako ste prišli semkaj, mylord?« je razdraženo vprašala.

»Za vami sem šel,« je mirno odvrnil. »Moj voznik bi me bil moral zapeljati na angleško poslaništvo, a tedaj sem vas po naključju opazil. Odslovil sem moža in krenil za vami.«

»Kdo vam je dal pravico? Sama hočem biti!«

V njegovem pogledu je bilo vidno sočutje. »Meni je usojeno, da moram hoditi za vami — ali še ne veste? Sicer je bilo pa tudi moja dolžnost. Ta kraj ni pripraven za samotne izprehode mladih dam.«

Obrnila je glavo in srdito skomignila z rameni. »Kljub temu hočem biti sama. Ali res ne razumete? Nikogar nočem videti okoli sebe, niti vas ne!«

Če si le ne bi moški zmerom domišljali, da potrebujemo njihovega varstva!«

Molčal je nekaj časa, a vendar je mirno stopal ob njeni strani. Nato je z rahlim glasom izpregovoril: »Kljub temu me boste morali trpeti zraven sebe. Vem, da vas tare v tem trenutku veliko gorje in da vam je zaradi njega ves svet mrzek...«

Zdrznila se je in že hotela jezno odgovoriti.

On pa je naglo nadaljeval: »Ne bojte se nerahločutnih vprašanj! Nič drugega nočem biti kakor tih prijatelj in stati ob vaši strani. Niti zmeniti se vam ni treba zame.«

Maja je obstala in ogorčeno vzkliknila: »V nesebičnost moškega prijateljstva ne verjamem. Kakor strah ste se nekega dne pokazali pred menoj in od tiste ure ste mi ostali za petami — kakor strah. A jaz tega nikakor ne maram. Kaj prav za prav hočete od mene?«

Otožno se je nasmehnil. »Ali naj rečem — vašo roko? Ne! Vem, da me ne marate, čeprav bi vam lahko marsikaj ponudil. Postati lady Lyonova se vam ne vidi vreden cilj. Slava in uspeh v vaši umetnosti, to je tisto, česar potrebujete. In k temu vam hočem pomoči.«

»Vi? Saj me komaj poznate! Zakaj hočete to?«

»Zakaj? O, človek stori v svojem življenju toliko reči, ne da bi si mogel pojasniti, zakaj. Pravite, da sem se nekega dne pokazal pred vami kakor strah... Mar recite: ‚slišal me je, ko sem pela' — pa boste imeli pojasnilo. Vaš glas zveni sladko kakor spomladi glasovi mladih ptičev; očaral me je. Duša je v njem, ki se šele polagoma oglaša. Nu, vidite — nikakega opravka nimam v življenju, radoveden pa sem kakor vsi brezdelniki: rad bi videl to dušo, kako bo široko in ponosno razprostrla peroti — zame, za koga drugega, zastran mene za ves svet. Samo da se razvije! Ne recite, da vas ne poznam; mislite si rajši, da vas poznam bolje kakor vi sami sebe!«

Maja se je kratko zasmejala.

Angležje je ostal popolnoma resen. »Ali vas ne bi mikalo poizkusiti? — Nu — od včeraj do danes ste prestali svoje prvo veliko razočaranje — kakšno je bilo, seveda ne vem — a danes ste žena, ko ste bili včeraj še dete! Žena, ki zato tako globoko trpi, ker se izkuša obdati zoper gorje z oklepom sovraštva in zaničevanja. To je napačna pot. Pot čisto mladih ljudi. Zoper gorje so boljša sredstva: velika ljubezen do vsega, kar je, veliko usmiljenje s sleherno stvarjo, velika vnema v stremljenju po tem, kar je vzvišeno.«

Čudno čustvo se je polaščalo Maje. Sama ni vedela, ali je ta človek vzbujal v njej radovednost ali odpor. V njenih mislih ni zanjo dotlej nič pomenil. Pred nekaj meseci se ji je bil dal predstaviti, ko je pela na večeru pri kneginji B*. Od tistih dob ga je srečavala povsod, kjerkoli se je pokazala v javnosti. Vedno je bil vljuden, vedno spodoben in ustrežljiv. Pošiljal ji je cvetlice, spremljal po koncertih njo in njeno mater do voza, sedel za njeno mizo in govoril o umetnosti, kakor govori svetovnjak, ki je veliko videl in dobro pozna razmere. Maja je tudi zvedela, da je bil on tisti, ki jo je povsod priporočal, da so jo prosili za sodelovanje na koncertih. Ko se je danes nenadoma pokazal zraven nje, jo je v prvem trenutku obšla srdita nevolja. Besede Heinza Thursena — »treba je bilo očarati bogatega Angleža« — so ji mahoma prišle na um. Še nikoli v svojem življenju se ni bila čutila tako onečaščene kakor pod težo te sumnje. Tako nizkotno nápak je razumel globoko čuvstvo, ki jo je gnalo, da je zapela tisto pesem — n j e g o v o pesem!

Gnus in trpkoba sta jo zopet premagala. In tale, tu, ob njeni strani — kaj je hotel s svojimi mamljivimi besedami? Kaj ji je bilo tega človeka mar? Odkod si je lastil pravico, da je hotel gledati v njeno dušo?

A vendar — v resnici je bil pogledal vanjo! Videl je tisto, kar je bilo najbolj skritega: grenko bol te ure in njeno skeleče častihlepje — zdaj dvojno skeleče, zakaj, ker se kot ženska ni mogla uveljaviti, se je hotela tem bolj uveljaviti kot umetnica.

Obstala je in hladno dejala: »Še vedno vas ne razumem, mylord. Česa prav za prav želite od mene?«

Bluze, rokavice, nogavice — kupite — **Moške srajce, kravate**

damsko perilo in torbice v krasni izbiri! — dobro in poceni — razne nogavice, naramnice, žepne robce i. t. d. 4543

Oglejte si cene! pri Sterk nasl. Karničnik, Ljubljana, Stari trg 18 Oglejte si zalogo!

Gospodje nad 40 let

se često pritožujejo radi oslabljenja svoje moči (seksuelna nevrastenija). Diagnoza se vedno glasi: zmanjšanje, oziroma prestanek delavnosti žlez z notranjo sekrecijo. Dajte svojemu telesu za življenje važne in potrebne hormone hipofize in test. ki jih vsebuje preparat »Titus-Perlen« in to prvikrat v standardizirani obliki. »Titus-Perlen« so znanstveno priznan neškodljiv kombinacijski preparat, ki jemlje v poštev vse možnosti povišanja potence z medikamentoznim zdravljenjem. To je rezultat preiskavanja nekaj desetletij poznanega znanstvenika na polju seksualne vede, zdravstvenega svetnika dra. Magnus Hirschfelda. »Titus Perlen« se izdelujejo pod stalnim kliničnim nadzorstvom berlinskega instituta za seksualno vedo. Upoznajte se s funkcijami človeških organov po mnogobrojnih petero barvnih slikah, znanstveno raztolmačenih. —

Znanstvene brošure razpošilja brezplačno tvrdka

COSMOCHEMIA — ZAGREB

SMIČIKLASOVA ULICA 23 105

Titus-Perlen« v originalnih zavojčkih po 100 komadov za moške 135 Din, po 100 komadov za ženske 150 Din. Dobijo se v vseh lekarnah

Priložnosten nakup

Ženske flor-nogavice	Ženske flor-nogavice	Ženske nogavice
s svilenim bleskom, dvojnim stopalom, v raznih barvah par	s svilenim bleskom, dvojnim stopalom, z uvezeno pšico par	iz umetne svile, z močnim stopalom, šiljasto pero par
Din 15·—	**Din 24·—**	**Din 32·—**

Na te cene se vežemo samo, dokler traja zaloga. Izkoristite torej priliko, dokler ni prepozno.

Zahtevajte, kdor ga še nima, glavni (brezplačni) katalog modnega in domačega blaga od največje trgovske in izvozne tvrdke 4417

Kastner i Öhler Zagreb.

Nove zgradbe Prizidave Nadzidave Dozidave

vse te stavbne naloge lahko rešite dobro in poceni s

HERAKLITOM

izredno izolačnimi, ognjavarnimi in lahkimi gradbenimi ploščami.

NOVE ZGRADBE: Heraklit se rabi za vse ogrodne zgradbe, za izpolnenje in oploščevanje sten in je obenem visokovreden izolačni materijal. Pri masivnih zgradbah s tankimi stenami iz opeke ali betona služi za oploščevanje zunanjega zidu, ki šele na ta način postane v toplotno-tehničnem oziru polnovreden.

PRIZIDAVE: Hotelske dependance, paviljoni, gospodarska poslopja se naglo zgrade s »HERAKLITO.«.

NADZIDAVE: Ako hočete zvišati donos Vaše hiše, nadzidajte eno nadstropje. HERAKLIT plošča je tudi v tem slučaju najprimernejše gradivo, ker je izredno lahko in visoko izolačno.

DOZIDAVE: V dosedaj neizkoriščanem podstrešju izgradite s HERAKLITOM z malimi stroški polnovredna zdrava stanovanja, ki so poleti prijetno hladna, pozimi udobno topla in suha.

Gradbena navodila, prospekte, ocene, pojasnila, daje pooblaščeni zastopnik

„Material" trgovska družba z o. z.

Ljubljana, Dunajska cesta 36/2

Telefon 27—16. Brzojavke: Material.

Skladišča: Tone Vovk, Bled. Fr. Berjak, Kranj. Fr. Hladnik, Rakek. Jos. Klemenčič, Novo mesto. D. Rakusch, Celje. V. Kühar, Maribor. Viljem Dengg, Ptuj.

Mreže za ograje

in sejanje — različnih dimenzij — se dobijo po zmernih cenah, kakor tudi vsa ključavničarska dela solidno in ceno pri:

IVAN LUZNAR. ključavničar.

LJUBLJANA. Poljanska cesta št. 69

Prevrat vzbujajoč izum!

Snaženje oken brez čebra in cunje v polovičnem času. Ravno tako **Vam v hipu očisti nikelj, srebro,** lakirano pohištvo, pečnice, aluminij, marmornate plošče, medenino, emajl, kuhinjsko posodo.

Za snaženje avtov nepogrešljivo.

Snažilna blazinica je uporabna mesece. — Cena 12 Din za komad proti vposlatvi zneska.

Zastopnike in preprodajalce **sprejmemo.**

R. SCHENK. SUŠAK. 4469

GLASBILA ZA VSE:

violine . od Din 89.—
gitare . od Din 199.—
trompete od Din 480.—
harmonike od Din 85.—
krom. in klavir-harmonike, jazz instrumenti.

Zahtevajte brezplačni

CENIK

največje in najcenejše tvrdke glasbil Jugoslavije

MEINEL & HEROLD

tovarna glasbil in harmonik

Prod podr. Maribor br. 101

Brezplačen pouk v sviranju. Navodila v ceniku

Pri odraslih in otrocih

z FIGOL mnogo iskano zdravilo za čiščenje želodca in črevesja, ter za zdravljenje bolezni ledvic, jeter in hemeroidov, kadar so te v zvezi s slabo prebavo. FIGOL se dobiva v vsaki lekarni, a po pošti ga razpošilja proizvajalec: Lekarna dr. Semelič, Dubrovnik 2/43. Tri steklenice s poštnino 105 Din, osem steklenic 245 Din, 1 steklenica 40 Din. 365-8

Popolnoma pristna

dalmatinska in štajerska vina

si nabavite za praznike najcenejše v splošno znani točilnici

„VINSKA KLET"

CELJE, Dečkov trg 6. 4483

HOLANDSKE LIKERJE

si lahko vsak sam pripravi s poznanimi holandskimi »La Fillette« ekstrakti iz tovarne Holland Vrucht Stoomfabriek Hilversum. — Cena steklenici 7 Din. Dobiva se v vseh lekarnah in drogerijah ter boljših specerijskih trgovinah. Po pošti razpošiljamo takoj za 34 Din. Sortirano po želji za poštnino povzetja franko.

»Fructal« sadni soki

Zagreb, Gundulićeva ulica 32

INSERIRAJTE V „JUTRU"

si prihranite, ako naročite gotove obleke za GOSPODE, DEČKE in OTROKE direktno v tovarni STERMECKI, Celje. PIŠITE ŠE DANES PO NOVI, VELIKI, ILUSTRIRANI CENIK. Obleke se naredijo tudi po meri in se pošljejo vzorci zastonj.

Tov. konfekcije Stermecki, Celje št. 20

Ceniki in vzorci zastonj!

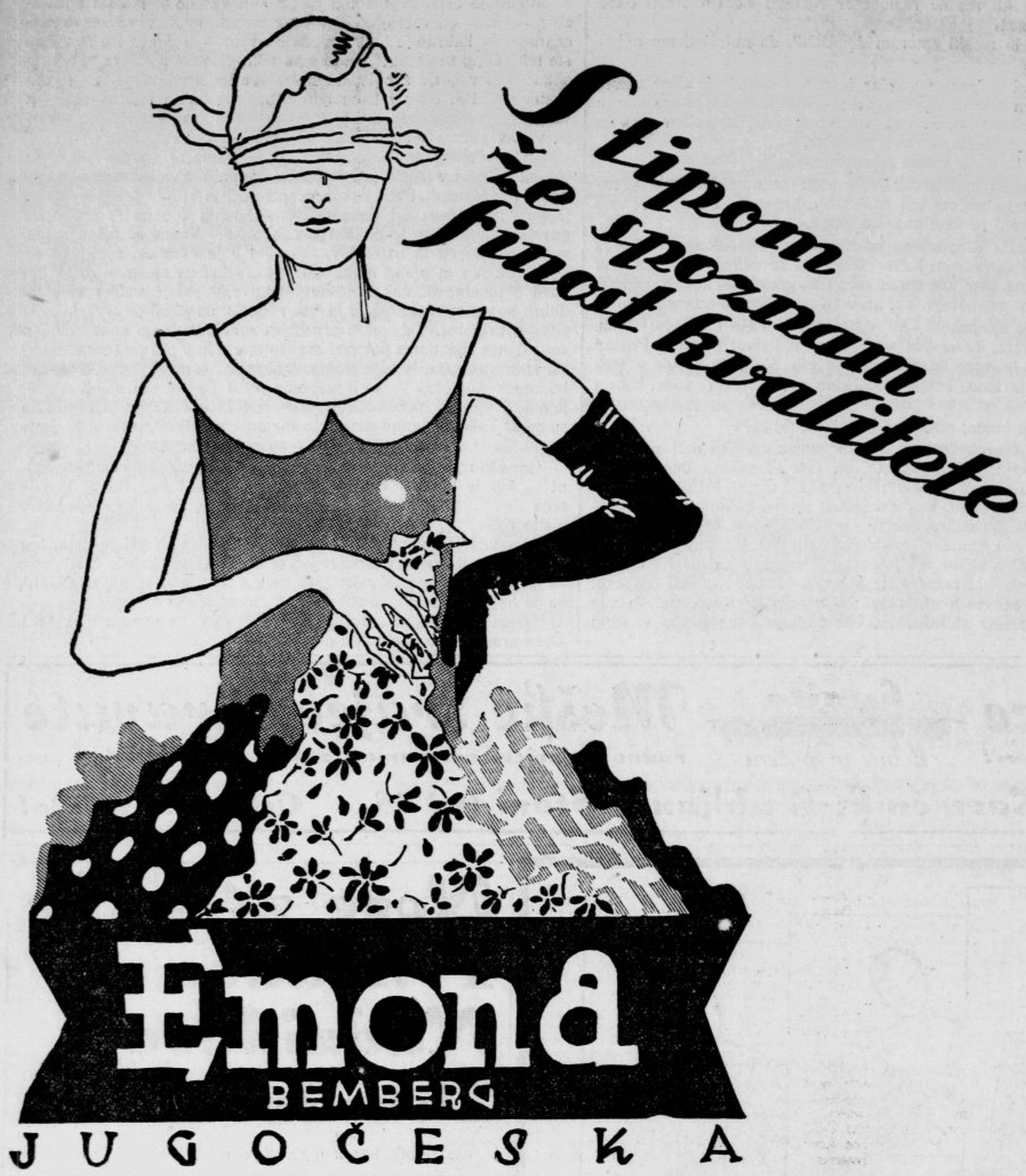

TISKANA EMONA SVILA —
LEPA OBLEKA

ENOBARVNA EMONA SVILA
— FINO PERILO

Dame, katere polagajo vrednost na lepe in cenene obleke in perilo kupujeje zato samo

EMONA SVILO!

61

E 231-30-72

DRAŽBENI OKLIC

Počenši dne 13. aprila 1931 do vključno 31. aprila 1931 se prodajo v gradu Szapary v Murski Soboti na javni dražbi vsi zarubljeni predmeti kakor:

starinske omare, razno drugo pohištvo, umetniške slike, 2 arabska šotora in nekaj porc. posode.

Proda se tudi razno rastlinstvo iz vrtnarije, in razno gospodarsko ter kovaško orodje na marofu.

K draženju se bo začelo pozivati ob pol 9. uri, — med 8. in ravnokar navedeno uro, se predmeti lahko ogledajo.

Okrajno sodišče v Murski Soboti,

odd. IV., dne 21. marca 1931. 4474

C. PICKEL, Maribor

Koroščeva ulica 39

Tovarna umetnega kamna in cementnih izdelkov. Asfaltno podjetje. Trgovina z apnom in cementom. Skladišče bituminozne in katranizirane strešne lepenke, aresita, izolacijske asfaltne zmesi. Prevzame dobavo in polaganje terazo-tlaka, cementnih in Klinker plošč. 4498

Tovarna POHIŠTVA

I. I. NAGLAS, Turjaški trg št. 6

priporoča svojo veliko zalogo vsakovrstnega pohištva po najnižjih cenah.

ZA PLETILJSTVA

nudi po najnižjih cenah in najpovoljnejših pogojih vsakovrstno volno, bombaž v kopsih, Regina, Kniting, Mako, svilo, sukanec, gumbe kakor ves ostali pribor za pletenje, tvrdka

ANTON ADAMIČ v KRANJU

Zahtevajte vzorce in ponudbo!
Barvna karta gratis! 12864

Najugodnejši nakup pletilnih strojev, novih in rabljenih. — Na zalogi stalno igle, krtačice (Rauhkarden) in vsi ostali strojni deli.

Za veliko noč!

Edina jugoslovenska tvornica GRAMOFONOV in PLOŠČ

EDISON BELL PENKALA

Gramofoni od Din 740.— Plošče od Din 26.—

Na mesečna odplačila po Din **100.—**

Zahtevajte naše **BREZPLAČNE** kataloge in cenike!

Zastopstvo: **IVAN BONAČ, trgovina s papirjem, Šelenburgova ulica 2. — KAREL RAJNIK, trgovec v Slovenjgradcu. — J. PINTARIĆ, trgovina s šivalnimi stroji v Brežicah.** 147

POHIŠTVO

Posteljnina, preproge, linoleum, zastori, blagovi za zastore.

Reducirane cene pri

KAROLU PREIS

MARIBOR

GOSPOSKA ULICA 20.

Ceniki gratis. 3285

Velika izbira v vseh barvah

NOGAVICE

dobre kakovosti, ugodne cene.

R. MIKLAUC,

»pri Škofu«

LJUBLJANA, Medena ulica — Pred Škofijo 3

Prodam

lepo graščinsko posestvo

v izmeri 81 ha njiv, travnikov in gozdov v Savinjski dolini. Poleg posestva se nahaja tudi enonadstropna hiša z gostilničarsko obrtjo. — Vprašati na oglasni oddelek „Jutra“. 3076

Brezobrestna posojila

za zidavo hiš, za nakup hiš in posestev, za prevzem hipotek na hišah in posestvih daje svojim članom

„JUGRAD“

Jugoslovanska gradbena in kreditna zadruga r. z. z o. z. v Ljubljani, Kolodvorska ulica št. 35/I.

Krajevno zastopstvo Maribor, Aleksandrova cesta 48

Pravila proti plačilu Din 5.— v znamkah. Za odgovor prosimo znamko. — Uradne ure od 8. do 12. in 14. do 18.
2013 115

Skladiščnika

s prakso v gospodinjskih predmetih, železninski ali steklarski stroki

sprejmemo.

Samo gospodje z dokazili večletne službene dobe v veletrgovini, ki govorijo perfektno slovenski in nemški jezik, naj se javijo.

Izčrpne ponudbe z životopisom na **SKLADIŠČE BERNDORF, Maribor.** 4446

Najnovejše dvokolo z motorčkom, 1¼ K. S., dvokolesa, šivalni stroji, otroški in igračni vozički in posamezni deli najceneje.

Ceniki franko.

»TRIBUNA« F. B. L.,
tovarna dvokoles in otroških vozičkov. LJUBLJANA, Karlovška c. 4.

Od dobrega najboljše je le

Gritzner-Adler

šivalni stroj in kolo

Elegantna izvedba — najboljši materijal!

Novost! Novost!

ŠIVALNI STROJ

kot damska pisalna miza le pri

J. PETELINC — LJUBLJANA

TELEFON INTERURBAN 2913 **ZMERNE CENE.**

Urejuje Davorin Ravljen. Izdaja za konzorcij »Jutra« Adolf Ribnikar Za Narodno tiskarno d. d. kot tiskarnarja Franc Jezeršek Za inteatni del je odgovoren Alojz Novak. Vsi v Ljubljani.