DECEMBER
16 Č Evzebij
17 P Kv.-Florijan+
18 S Kv.-Gracijan +
19 N 4. Adventna
20 P Julij
21 T Tomaž
22 S Servul
23 Č Viktorija
24 P Adam in Eva +
25 S Božič
26 N Ned. po Božiču
27 P Janez Evang.
28 T Nedolžni otroci
29 S Tomaž Kant.
30 Č Liberij
31 P Silvester +

AMERIKANSKI SLOVENEC

PRVI SLOVENSKI LIST V AMERIKI

Geslo: Za vero in narod — za pravico in resnico — od boja do zmagel

GLASILO SLOV. KATOL. DELAVSTVA V AMERIKI IN URADNO GLASILO DRUŽBE SV. DRUŽINE V JOLIETU; S. P. DRUŽBE SV. MOHORJA V CHICAGI; ZAPADNE SLOV. ZVEZE V DENVER, COLO., IN SLOVENSKE ŽENSKE ZVEZE V ZEDINJENIH DRŽAVAH.

(Official Organ of four Slovenian Organizations)

NAJSTAREJŠI IN NAJBOLJ PRILJUBLJEN SLOVENSKI LIST V ZDRUŽENIH DRŽAVAH AMERIŠKIH.

ŠTEV. (NO.) 249. CHICAGO, ILL., TOREK, 28. DECEMBRA — TUESDAY, DECEMBER 28, 1937 LETNIK (VOL.) XLVI.

Japonsko-amer. spor poravnan - Dovolitev priseljevanja

Ameriška vlada se zadovoljila z zagotovilom Japonske, da bodo v naprej Amerikanci in njih lastnina na Kitajskem varni pred napadi. — Japonska vlada z vidnim veseljem sprejela noto, s katero se je kritični spor končal.

Tokio, Japonska. — Z neprikritim veseljem so japonski uradni krogi sprejeli noto, ki jo je v nedeljo izročil tukajšnji ameriški poslanik v imenu svoje vlade, s katero se je napetost, ki je nastala med obema državama po potopitvi ameriške ladje Panay takorekoč popolnoma odpravila. Ameriška vlada je namreč končnoveljavno sprejela japonsko opravičilo in zagotovilo, da se podobni incidenti ne bodo več ponovili.

Dasi je bil spor med obema vladama skrajno kritičen, ni japonska javnost skoraj nič vedela o njem. Da ne povzroči vznemirjenja, je namreč vlada skrbela za to, da niso časopisi posvečali nikake večje pozornosti tej resni situaciji in so občinstvo obvestili le o dejstvu samem, toda le kot o manj pomembnejšem dogodku; tako je le malokdo vedel o ostrosti, s katero je nastopala Amerika.

Ameriška vlada je sprejela opravičilo Japonske šele potem, ko je ta dala trdno zagotovilo, da bodo v naprej Amerikanci na Kitajskem, kakor tudi njih lastnina, varni pred vsakovršnimi nadaljnjimi napadi. To zagotovilo je dala japonska vlada v svoji noti, ki jo je poslala Ameriki pretekli petek. Vendar pa je ameriška vlada v svojem odgovoru izrecno omenila, da ne sprejema nikakega opravičila, da se je napad na Panay pripetil po pomoti, rekoč, da je posebna ameriška komisija, ki je zadevo preiskovala, ugotovila, da je bil napad izvršen namenoma, četudi ni bil naročen od japonske vlade kot take. V poravnavo incidenta se je Japonska obvezala, da bo plačala vso materijalno škodo in bo primerno nastopila proti tistim, ki so incident zakrivili, ter jih kaznovala.

Kakor znano, je bila ameriška ladja Panay potopljena na reki Jangce blizu Nankinga dne 12. decembra. Japonski aeroplani so bombardirali njo, kakor tudi tri tovorne parnike, last ameriške Standard Oil družbe.

—o—

VOJAŠTVO RAZVAŽALO ŽIVILA

Pariz, Francija. — Vsled stavke delavstva, uslužbenega pri transportacijah, je grozila mestu Parizu nevarnost stradanja ravno za božične praznike. Da se položaj vsaj zasilno olajša, so se pretekli petek uporabile vojaške čete, da so s truki uvažale živila z dežele v mesto. — Poleg tega je še vedno vladala sedeča stavka v tovarni Goodrich gumijastih koles. Vlada je poslala na lice mesta policijo, da stavkarje izžene, a je ta morala odnehati, ko so stavkarjem prihiteli na pomoč delavci iz drugih tovarn. Istočasno se je zagrozilo, ako se bodo skušali stavkarji s silo izgnati, bo takoj zastavkalo 700 drugih tovarn v Parizu in okolici.

BIVŠI VOJNI TAJNIK UMRL

Služil ob času mobilizacije ameriške armade.

—o—

Cleveland, O. — Na božični dan je pobrala smrt moža, ki je izvršil svoječasno največjo mobilizacijo v ameriški zgodovini, namreč N. D. Bakerja, bivšega vojnega tajnika v vladi predsednika Wilsona; za časa njegove službe je namreč vstopila Amerika v svetovno vojno in odgovornost za potrebne priprave so ležale v prvi vrsti na Bakerjevih ramah. Pokojnik je dosegel starost 66 let in je že več let trpel na oslabljenju srca.

—o—

OBTOŽBA PROTI FORDOVI DRUŽBI

Washington, D. C. — Vladni odbor za urejevanje delavskih odnošajev je koncem zadnjega tedna odobril obtožbo, ki jo je vložila unija avtomobilskih delavcev, spadajoča pod CIO, proti Fordovi družbi. Obenem je odbor ukazal družbi, da mora sprejeti nazaj na delo 29 uslužbencev, ki so bili odpuščeni protizakonito, namreč zaradi unijskih aktivnosti. Vodstvo Fordove družbe se je izrazilo, da bo vložilo proti obtožbi priziv na apelacijskem sodišču. Obtožnica odbora je bila sestavljena v izredno ostrem tonu in se je v njej družba obdolžila, da javno kaže svoje nasprotstvo proti unijam ter da z nasilnostmi preprečuje organiziranje svojega delavstva.

—o—

ODREDBA O STAVAH PRIDE PRED SODIŠČE

Chicago, Ill. — Mestna odredba, s katero so aldermani zadnji teden uzakonili stavo na konjske dirke, bo prišla v doglednem času na preizkus glede svoje zakonitosti pred sodišče. Med glavnimi nasprotniki odredbe je governer Horner sam, ki trdi, da mesto ni imelo pravice kaj takega sprejeti.

—o—

PORAST KONSUMPCIJE BOMBAŽA

New York, N. Y. — Tekom enega leta, ki se je končalo z julijem, se je po celem svetu porabilo skoraj 31 milijonov bal bombaža, kar je doslej rekordna višina. Od tega se ga je v Zed. državah pridelalo okrog 40 odstotkov.

—o—

OČE IN SIN UBITA

Elburn, Ill. — Blizu tukajšnjega mesta sta bila ubita pretekli četrtek 53 letni A. G. Bell in njegov 23 letni sin, ko sta se vračala z avtomobilom iz Chicage domov v Kanado. Vlak je zadel njun avto in ga razbil.

—o—

Širite in priporočajte list "Amerikanski Slovenec"!

SMRT DUHOVNIKA

Smrt pobrala slov. duhovnika Rev. Antona Mikša.

—o—

Kakor se poroča, je zadnji teden zopet pobrala smrt enega slovenskih duhovnikov v Ameriki, in sicer Rev. Antona Mikša, ki je bil župnik na fari sv. Mihaela, blizu Minneapolisa, Minn. Pogreb pokojnika se je vršil ta ponedeljek. Ker nimamo na rokah podrobnejših pojasnil, niti o življenju pokojnika, niti o okoliščinah njegove smrti, bomo morali poročilo o teh podatkih preložiti za pozneje.

—o—

POVOŽEN DO SMRTI

So. Chicago, Ill. — Pretekli petek večer, ko se je rojak Anton Volk vračal domov iz lekarne, kjer je nakupil neke malenkosti za okras božičnega drevesca, ga je, ko je hotel prekoračiti Ewing Ave. na 96 cesti, zadel manjši truk s tako silo, da ga je vrglo več čevljev v zrak, nakar je priletel na tla in obležal z razbito glavo in zlomljenima obema nogama. Izdihnil je čez par ur v South Chicago bolnišnici. Pokojni zapušča žalostno soprogo in hčerko, s katerima sočustvuje cela naselbina. — Njegovo truplo leži pri slovenskem pogrebniku Edvard Kompare. — Doma je bil iz Suhorja na Notranjskem, sedaj v zasedenem ozemlju. — Pogreb pokojnega bo v sredo ob 10 uri dopoldne.

—o—

MESTO JI BO PLAČALO ODŠKODNINO

Chicago, Ill. — Pred porotnim sodiščem je 40 letna Marie Gieselman, 732 Bittersweet pl., dobila tožbo proti mestu Chicago in to ji bo moralo plačati $42,500 kot odškodnino za poškodbe, katere je zadobila pri neki avtomobilski nesreči, povzročeni, kakor se ugotavlja, po krivdi mesta. Pod nekim vijaduktom namreč ni bil razsvetljen eden stebrov in avto ženske se je zaletel vanj.

—o—

ŠIRITE AMER. SLOVENCA

PAPEŽ OBSODIL PREGANJANJE CERKVE

Vatikan. — V avdijenci, pri kateri je sprejel 29 kardinalov pretekli petek, je papež Pij z bridkostjo obravnaval položaj katoliške cerkve v Nemčiji. Govoril je pri tem skrajno odkrito in je povdaril, da napadi, ki se izvajajo tamkaj nad cerkvijo, tvorijo v pravem pomenu besede versko preganjanje, dasi se od nazijske strani to zanika. Obenem je sv. Oče zanikal, da bi se cerkev v Nemčiji politično udejstvovala, in povdaril, da je bilo njeno delo izključno le verskega značaja.

KRIŽEM SVETA

— **Havana, Kuba.** — Tukajšnja zbornica je zadnji teden odobrila splošno pomiloščenje za vse politične obsojence zaradi činov, izvršenih do 19. decembra 1937. Pomilostitve bo torej deležen tudi bivši diktator G. Machado.

— **Metz, Francija.** — Nekoliko božičnega razpoloženja ste pokazali Francija in Nemčija s tem, ko ste pred prazniki izmenjali med seboj po štiri politične špijone, ki so bili na eni in drugi strani meje v zaporih.

— **Bukaresta, Rumunija.** — Glasovnice volitev, ki so se vršile v ponedeljek preteklega tedna, so se zadnji petek ponovno preštele. Pri tem se je ugotovila pomota prvega štetja, namreč da liberalna stranka ni dobila samo 147 sedežev v parlamentu, marveč 180.

—o—

RAZISKOVANJE O BREZPOSELNOSTI

Washington, D. C. — Takoj ob začetku rednega zasedanja kongresa bo začela posebna senatska komisija raziskovati vzroke sedanjega novega zastoja v industrijskem obratu in porast brezposelnosti. Do začetka januarja bo namreč končano pregledovanje kart, s katerimi so se pred mesecem dni registrirali brezposelni, in izid tega štetja bo služil senatski komisiji kot podlaga. Kakor računa WPA, je od 1. septembra do zdaj izgubilo delo do dva milijona oseb in, ako se bo to nadaljevalo, se bo do konca februarja pridružil brezposelnim še nadaljnji milijon.

POTREBE JUŽ. AMERIKE

Države južne Amerike bodo po Novem letu dovolile priseljevanje poljedelskih delavcev iz Evrope.

—o—

Santiago, Čile. — Po novem letu bodo republike v južni Ameriki ponovno odprle vrata priseljevanju tujezemcev iz Evrope. Odkar je nastala zadnja svetovna gospodarska kriza, je bilo to priseljevanje skoraj popolnoma ukinjeno, ker so bile države prisiljene, da poskrbe v prvi vrsti za tisto prebivalstvo, ki je bilo že naseljeno tukaj. Tekom let pa se je pokazala taka občutna potreba po človeški delovni sili, da je države ne morejo več zmagovati s svojim prebivalstvom, in so tako prisiljene, da ponovno odpro vrata tujezemskim priseljencem.

Pomanjkanje delovnih moči se občuti zlasti pri poljedelstvu in je vsled tega tudi zaostala produkcija. Zato pa bo dopuščeno k priseljevanju skoraj izključno le kmetsko prebivalstvo. Poleg dela na farmah, ki so že ustanovljene, pa potrebujejo države nadaljnjih moči tudi v svrho kultiviranja velikih pokrajin, ki so še popolnoma divje.

Priseljence bo pregledovala tozadevna komisija, ki bo sestavljena iz zastopnikov vseh južnoameriških držav in bo poslovala v Santiago. Nekatere države so sicer zahtevale, naj se dovoli vstop le izbranim priseljencem, vendar pa vsled točasnega pomanjkanja delavcev ne bodo preveč stroge, vsaj ne začasno. Država Paraguaj je bila celo pri volji, da dovoli vstop tudi črncem, toda sosednje države so jo pregovorile od tega.

S to novo dovolitvijo priseljevanja se bo dosegla dvojna ugodnost: Južna Amerika bo dobila kmetsko delavstvo, ki ga potrebuje, Evropa pa se bo nasprotno olajšala nekoliko od svojega nadštevilnega prebivalstva.

VIHAR POVZROČIL RAZDEJANJE

Pred nekaj dnevi je divjal preko nekaterih krajev Kalifornije strahovit vihar, ki je pustil za seboj razdejanje, kakor ga kaže gornja slika, ki je bila vzeta v bližini mesta Santa Barbara.

Iz Jugoslavije

Žalostna usoda izseljencev: Po dolgih letih so se vrnili v domovino izmučeni in brez vsakih prihrankov. — Dar kardinala Pelegrinettija ljubljanskim siromakom. — Smrtna kosa. — Nezgode in nesreče.

Za Miklavža v domovini

Jesenice, 6. dec. — Na Miklavžev večer se je preko Jesenic in Ljubljane vračala večja skupina naših izseljencev iz Argentine. Bili so skoraj sami mlajši, še čvrsti možje, po večini iz vardarske banovine, ki so bili leta po vojni odšli preko oceana iskat boljše sreče, pa jih je kriza, ki tudi v Ameriki očitno še ni povsem odjenjala izmučene in brez prihrankov prav za Miklavža poslala domov.

Na jeseniškem kolodvoru so se zvrstili nekateri žalostni vredni prizori. Rojaki so prispeli s svojo skromno prtljago z brzim vlakom preko Beljaka, a mnogim izmed njih po dolgih letih trdega dela ni ostalo toliko prihranka, da bi se mogli tudi še to dolgo pot od državne meje do okolice Skoplja, od koder jih je bilo največ, peljati z brzcem. Zlezli so s svojimi nerodnimi kovčegi na peron in počakali potniškega vlaka, da se bodo še dva dolga, neskončna dneva brez hrane in brez vsega vozili do doma.

Ko jih je organ obmejne policije povpraševal o osebnih podatkih, je bilo pretresljivo poslušati, kako so navajali svoje domače vasi, občine, sreze, banovino, a nobeden izmed njih ni več vedel hišne številke. Mnogi izmed njih so bili že od prvih let po vojni zdoma in so iz argentinskih listov razbrali, kako se je država medtem notranje preuredila, a najbrž nikoli niso pisali domov. Ko jih je zastopnik policije spraševal o tem, koliko denarja imajo s seboj, so navajali prav bedne številke. Eden izmed njih je premogel samo še 35 din, pač dovolj klavrn izkupiček dolgoletnega garanja tujim gospodarjem. Zdaj se vračajo, da bodo domače občine prevzele njihovo revščino v svojo oskrbo.

—o—

Kardinal za ljubljanske reveže

Ljubljana, 7. dec. — Na potovanju iz Ljubljane do jugoslovansko-italijanske meje se je kardinal Pelegrinetti zelo živahno razgovarjal z ljubljanskim škofom dr. Rožmanom in s kanclerjem g. Jagodičem. Na notranjski strani je nastalo jasno vreme in pokazal se je v vsej svoji veličini naš Triglav. Škof in kancler sta kardinalu šaljivo pripomnila: "Še celo Triglav vas pozdravlja ob Vašem slovesu!" Med razgovorom je kardinal g. Pelegrinetti izročil škofu dr. Rožmanu znesek 5000 din s pripombo, naj bo to za ljubljanske siromake. Vlak je dospel na Rakek ob 12. Kardinal je nadaljeval nato potovanje do Trsta, kjer je ostal tri ure, nato pa čez Nabrežino v Benetke in naprej v Rim.

—o—

Nesreča trgovskega pomočnika

V nedeljo 5. dec. se je pripetila v Rušah na Štajerskem nesreče, ki je zahtevala življenje 39 letnega trgovskega pomočnika iz Maribora Zmagoslava Hoferja. Napravil je izlet v Ruše, pa ga je do smrti povozil koroški vlak.

—o—

Nesrečen padec

V Lučah je pri delu v gozdu padel 35 letni Franc Sedlšak in se tako močno poškodoval, da je moral iskati pomoči v celjski bolnici.

—o—

Smrtna kosa

V Ljubljani je umrl Ivo Tomc, upokojeni ravnatelj tobačne tovarne. — V Mostah pri Ljubljani je umrl Joža Tomše, upokojeni podmaršal, doma s Poljščice pri Podnartu na Gorenjskem. Udeležil se je tudi bojev pri avstrijski okupaciji Bosne in Hercegovine.

V Škofji Loki je umrla Ana Suša, soproga davčnega uslužbenca v pokoju.

—o—

Velik požar na Pohorju

V Recenjaku, občina Sv. Lovrenc na Pohorju je nekega večera izbruhnil požar, ki je uničil živinski hlev in svinjake posestniku Adalbertu Kramerju ter mu povzročil za celih 150,000 dinarjev škode. Poleg Kramerja so oškodovani tudi njegovi številni najemniki, ker stanuje v hiši še šest družin. Orožniki so aretirali dva osumljenca.

—o—

Namestnika je imel v zaporu

Mesarski mojster Josip Caf s Pobrežja pri Mariboru je bil nekoč obsojen na mesec dni zapora. Ker mu je pa bilo menda preveč nerodno, da bi bil šel sedet v zapor, namesto da bi vodil svoje podjetje, je dobil za zapor namestnika Friderika Podplatnika iz Maribora, kateremu je obljubil za to dobroto 2500 dinarjev nagrade. Stvar je pa prišla na dan in sedaj bota oba kašo pihala, kajti sodišče je oba obsodilo na zaporno kazen.

—o—

Zdrav kraj

Iz Radeč pri Zidanem mostu poročajo: V zadnjem času smo spremili na božjo njivo več ljudi, ki jih je Bog obdaril z visoko starostjo. Jernej Petrič je doživel 81 let, Jernej Gole celo 85 let. Lepo starost je dočakala tudi Helena Laznik, ki je umrla v 75 letu starosti in je do zadnjega opravljala razna dela. Po srečno prestani operaciji je na domu umrl Jurij Pohar, v 81 letu starosti.

—o—

Oglasi v "Amer. Slovencu" imajo vsikdar uspeh!

Amerikanski Slovenec

Prvi in najstarejši slovenski list v Ameriki.
Ustanovljen leta 1891.

Izhaja vsak dan razun nedelj, ponedeljkov in dnevov po praznikih.

Izdaja in tiska:
EDINOST PUBLISHING CO.
Naslov uredništva in uprave:
1849 W. Cermak Rd.,Chicago
Telefon: CANAL 5544

Naročnina:

Za celo leto	$5.00
Za pol leta	2.50
Za četrt leta	1.50
Za Chicago, Kanado in Evropo:	
Za celo leto	$6.00
Za pol leta	3.00
Za četrt leta	1.75
Posamezna številka	3c

The first and the Oldest Slovene Newspaper in America.
Established 1891.

Issued daily, except Sunday, Monday and the day after holidays.

Published by:
EDINOST PUBLISHING CO.
Address of publication office:
1849 W. Cermak Rd.,Chicago
Phone: CANAL 5544

Subscription:

For one year	$5.00
For half a year	2.50
For three months	1.50
Chicago, Canada and Europe:	
For one year	$6.00
For half a year	3.00
For three months	1.75
Single copy	3c

Dopisi važnega pomena za hitro objavo morajo biti doposlani na uredništvo vsaj dan in pol pred dnevom, ko izide list. — Za zadnjo številko v tednu je čas do četrtka dopoldne. — Na dopise brez podpisa se ne ozira. — Rokopisov uredništvo ne vrača.

Entered as second class matter November 10, 1925, at the post office at Chicago, Illinois, under the Act of March 3, 1879.

J. M. Trunk:

Naivni ali prefrigrani?

Izgleda, kakor bi bili "antifašisti" okoli "Napreja" v Pittsburghu vrlo naivni. Amerikanski Slovenec je zapisal nekaj o verskih razmerah v Mehiki, Španiji in na Ruskem. Kdor ni s slepoto udarjen, ali pod vplivom razredne strasti, mora priznati, da tam o kaki pravi verski svobodi niti govora ne more biti. V srca ateisti k vsi sreči še ne morejo, in obisti ne morejo preiskati. Tega svetišča ne morejo zatreti, ampak vsa zunanja verska svoboda je temeljito zatrta. To imenuje A. S. žalostno. "Naprej" razglasi ta dejstva za "izmišljotine in naravnost laži". Ako gospoda okoli "Napreja" res veruje, kakor piše, je pač najmanj silno naivna. Našteva nekaj iz Rusije. Toliko in toliko cerkva je še v Moskvi, lahko bi jih imeli še več, "če bi bili verniki pripravljeni prevzeti stroške vzdrževanja duhovnika in cerkvenega poslopja", kakor trdi. Ali ne ve, da gre vsakemu naravnost za glavo, ako se izve, da kaj prispeva? Le najbolj naivni naivneži mu bodo verovali, ako trdi, "da radi verskega prepričanja ali verskih obredov nikomur ni padel las z glave". Morda res ni padel las, ako vzamemo dobesedno, ampak na miljone glav je padlo prav z vsemi lasmi vred. Mehiko, kjer tirajo pred sodnijo kako staro ženico, ako jo zasačijo pri molitvi rožnega venca, in na "svobodno" Španijo, kjer so požgali in pomorili vse, kar je le spominjalo na vero, je pri tem pozabil. Res pufajo v Rusiji v zadnji dobi take, ki "so zastrupljali živino na kolhozih", bili špijoni ali sploh navadni zločinci, ampak kaj ima vse to opraviti z "versko svobodo", saj so bili ti sami pravi komunisti in ateisti, toraj niti v srcu niso imeli trohice vere. Cerkvena posestva omenja v Mehiki in Španiji. Dobro, naj jih vlada vzame in naj vzame cerkve in bolnišnice in vse zavode, ampak čemu je treba umoriti škofa in župnika in nune? Čemu? Ali ste res tako naivni, kakršne se delate?

Sami dobro veste, da niste naivni, pač pa ste pri vsem tem vrlo prefrigani, kakor je prefrigano vse vaše početje, da natrosite peska ljudem v oči. Objavljate 40 letnico društva, ki ni vaše in bi ne imelo biti vaše, da se pred javnostjo pokažete, kako ste tolerantni, in če bi vam šlo na vaš mlin, bi še roženkranc obesili okoli vratu. Prefriganci ste, da s komunistično barvo ne greste na dan, bobnate le za antifašizem, in se pohvalite, da sedite za mizo, nad katero visi podoba sv. Družine. Količkaj še vernim ljudem je treba potegniti kapo čez glavo, da vas ne spoznajo. Tako delate pri nas, ampak pri ti prefriganosti posnemate le svoje mojstre, ki delajo enako med široko in svetovno javnostjo. Za vzgled vam služi sam Stalin, ki se postavlja pred svetom, da je demokracija le na Angleškem, v Ameriki, Franciji in — Rusiji, in radi neke angleške, francoske in amerikanske demokracije hoče potegniti sveto kapo čez glavo, da ima tudi Rusija demokracijo. In vsaj vi hvalite to rusko demokracijo na vse pretege,, pa imajo še drugi kapo na glavi. Vrlo prefrigano.

Dalje je prefrigano, kako se dela propaganda. Naj sledi dobesedno, nikakor ne za vas, ker za vas je vsaka beseda bob ob steno, naj sledi za take med nami, ki "prihajajo od maše" na vaše sestanke, in ne zapazijo, kako jim potegujete kapo čez glave. Tako-le vrlo prefrigano znajo delati vaši "antifašisti" propagando:

"Osservatore Romano," semi-official Vatican newspaper, recently described the manner in which Communists manufacture their propaganda, which is intended to convert the world. In this instance the Reds made use of motion pictures to give the impression that freedom of religion exists under Communist rule.

A foreigner in Barcelona, it says, was astonished to see issuing undisturbed from a church a religious procession. He was told to look behind him, and, on doing so, saw a movie camera in action. He understood and walked away.

Osservatore quotes the Courier of Geneva as saying that the episode is not only Catalan, that it not only serves as a symbol of Red tolerance, but also as an organized means of propaganda.

"The agents of the Marxist propaganda," the paper declares, "have gone so far as to take pictures of parodies of the Mass in order to accredit the declarations of Senor Negrin with regard to worship."

"The 'prize' scene of the Soviet technicians was prepared and taken in the old convent of Our Lady of Pompeii on Alfonso XIII street, April 14. As is known the church and the convent, although interiorly transformed, have maintained their outward lines intact, because, suddenly seized on July 18, 1936, they had been destined for care of the wounded. But from this hospital, as if a religious community continued to live there and as if devotion to the Blessed Virgin had never ceased to flourish, the 'actors' came forth in procession; the worst types of revolutionary demagogues dressed in sacret vestments, with long, sorrowful faces, seemingly recollected in prayer."

"That same day," continues the Geneva paper, "a person from Gerona, whose name we know but do not give for fear of bloodshed while walking in a small and picturesque quarter of the old city of Carolingia, came, unexpectedly, upon a stormy mob of priests, armed to the teeth. It was a documentary 'piece' for Marxist instruction on the agressions of the clergy against the innocent and peaceful revolutionaries. In this case, also, any number of persons could have stood amazed in the presence of the movie photographer who took the scene of revolutionary 'provocation.'

"We know that this 'film' will be given the title: 'The Truth of the Spanish Revolution . . . The democratic republic maintains worship despite the aggressions of the clergy.' "

Res je mnogo naivnih, ki vam nasedejo na vašo propagando, ker ste pri tem zelo prefrigani, nikakor pa ne morda naivni. Upajmo, da se mnogim odprejo oči, preden še ni prepozno, ko pred njimi zavijate prav svetniško oči. "Vsaka vera je strup," je razglasil sam Lenin, vi, njegovi privrženci, pa zdaj zavirate kolo, da spravite naivneže v vaše mreže. Morda napravite kolekto še za kake maše za rajne!

SMRT KOSI PO FARI SV. LOVRENCA

Cleveland, O.

Pripravimo se tudi mi, ker ne vemo ne ure ne dneva, kedaj nas Bog pokliče s tega sveta. — Tako so govorili naš č. g. kanonik Oman ob rakvi v kateri so ležali telesni ostanki našega prijatelja in društvenega sobrata Petra Bizjaka. — Pokojni je bolehal že šest let, vendar ni bilo nevarnosti. Bil je izučen mizar in je imel svojo delavnico v pritličju hiše na 8601 Vineyard ave.,v kateri je vsaki dan delal in izvrševal umetna mizarska dela. Dne 16. dec. zjutraj ga je žena poklicala kot po navadi, da se kot vsaki dan poprej, odpravi na svoje delo. Ker se pa na klice ni nič oglasil, je stopila v spalnico in ga potresla ter še enkrat rekla, da je čas vstati. Ko še na to ni dobila odgovora, je prižgala luč, da vidi kaj je temu vzrok. V strahu je spoznala, da je mož v zadnjih zdihljajih.

Pokojni Peter je bil doma iz Vižmarjev pri Ljubljani in je bil star ob smrti 56 let. V Ameriki je bival 28 let in zapušča nevtolažljivo soprogo, dva sina, eno hčer ter brata Pavla. Bil je član dr. Naš dom št. 50 SDZ in dr. Najsv. Imena. Vse življenje je bil priljubljen pri vseh ki so ga poznali. Bil je tudi pravi katoličan in večkrat smo ga opazili pri sv. obhajilu, vsako nedeljo pa pri sv. maši. Gotovo so šla njegova dobra dela z njim pred sodni stol božji.

Ko je omenjeni še ležal na mrtvaškem odru, se je bela žena obrnila na drugo stran ceste v bližini in zopet odvedla s seboj v večnost našega prijatelja in društvenega sobrata Antona Vičiča, stanujočega na 8220 Rosewood Ave. Pokojni je bil bolan osem let. Nekdaj močan kot hrast, danes, star komaj 59 let, pa leži v mrtvaški krsti. Pred enim mesecem mu je umrla hči Josephine stara 20 let, katera ga je gotovo z veseljem pozdravila v svetem raju. To je hud udarec za žalostno soprogo in mater, da je v enem mesecu izgubila hčer in moža. Naj jo tolaži zavest, da je njen mož in oče odšel v nebeško domovino, saj je na zemlji veliko trpel in je to trpljenje daroval v rešenje svoje duše.

Že ko to pišem, zopet poje mrtvaški zvonec in naznanja, da je odšel v večnost po plačilo za svoje zemsko življenje najstarejši mož in ustanovnik fare sv. Lovrenca John Juh, star ravno 80 let. Doma je bil iz Male vasi, fara Sv. Križ pri Litiji. Ko sem pred 31 leti prišel v Ameriko, mi je bil pravi krušni oče. On mi je tudi dobil moje prvo delo na Calvary pokopališču. Pa sem jaz čez čas raje pustil mrtve drugim in sem šel delat v tovarno, Juh je pa pokopaval mrtve 22 let. Ko pa radi starosti ni mogel več kopati grobov za mrliče, je šel na svoje posestvo v Randall in tam oskrboval dve kravi ter malo posestvo. Stanoval je pa pri hčeri Elie Keglevič. Pred par dnevi je šel pokladat živini, pa ga ni bilo več nazaj v hišo in ko so šli gledat kaj mu je, so ga našli nezavestnega. Danes, 20. decembra mu pa že zvoni mrtvaški zvon in vabi ljudi, naj molijo za dušo, ki se je ločila od telesa.

Taka je človeška usoda. Danes si trden, zdrav in vesel; danes mislimo da nam mora biti vse pokorno, jutri nam pa že lahko zapoje mrtvaški zvon. Resnične so besede č. g. Omana, v katerih je povedal naj skrbimo, da bomo vsaki čas pripravljeni stopiti pred božjega sodnika, ker ne vemo ne dneva ne ure. — Počivajte v miru prijatelji dragi v hladnem grobu in naj vam sveti večna luč. Preostalim pa naše globoko sožalje.

Naj še naznanim, da koledarje sem raznesel. Ce ga pa kateri ni dobil, naj se zglasi na mojem domu, da ga dobi. **Jakob Resnik**

—o—

DAROVALCI ZA ZVON V DRAGATUŠU

Calumet, Mich.

Lepo so se oglasili cenjeni rojaki in prispevali vsak po svoji moči za zvon v Dragatušu, katerim najlepša hvala. — Darovali so sledeči:

Po $5.00: Anton Plutt.

Po $2.00: John Butala, Peter Hrebec, Joseph Grdesich, Stephan Panyan, Mary Klobuchar, Anna Kump, John Vertin.

Po $1.00: Anna Laknar, Rev. Peter Sprajcar, Theresa Staricha, Anna Kolbezen, Mike Perusich, Mr. John Turk, (Asceola), Joseph Srebernak, Matt Pasich, John R. Brozavich, Matt Rogina, John Spreitzer, Anton Musich, Paul Maierle, Martin Grasich, Mary Grahek, (Milwaukee), Catherine Zagar, Kate Gasperich, John Adams, Peter Lukanich, Mike Sterk, John Musich, Joseph Stukel, John Plutt, Jacob Vertin, John Fink, Katherine Klobuchar, George Kump, John P. Lamutt, John Kovachich, Frank Skufca, Mary Vidmar, Martin Sustarich, Louis Laurich, Stanley Fink.

Po 50c: Joseph Grahek, Anna Diljack, Peter Peshel, Nicholas Supanich, George Sachen, Nicholas Mlinaz, Mary Rezek, Joseph Chesarek, Anton Stiglich, John Borick, John Klobuchar, Jacob Musich, Frank Klobuchar, Peter Pasich, Michael Stefanič, Margaret Rozich, Nicholas Milinovich, Mrs. John Shutey, John Novak, Mary Kocjan, Agnes Lokar, Anton Rangus, Matt Likovich, Frank Pontello, John Elenich, Mary Kreus, Peter Mihelich, Anna Elenich, Theresa Stayer, Mike Puhek, Frank Sotlich, Mike Maurin, Charles Novak, Joseph Sustarich, Jacob Grahek, Katherine Vidosh.

Po 25c: John Musich, Katherine Bahor, John Vertin, John Smrekar, John Zunich, Steve Vertin, John Kure, John Lamuth, Mary Elenich, Matt Stukel, John Smalc, Theresa Zunich, Katherine Kocjan, George Zalac, Br. A. Šega, Anton Vidosh, John Kadjan, Joseph Murn, Mary Elenich, Jacob Banovetz, Rudy Mlinarich, Katherine Aibei.

Darovalcem, ki so velikodušno darovali, prav lepa hvala in Bog plačaj!

John Butala in **Peter Hrebec,**
nabiralci

—o—

KOLEDARJI, MLADINSKA IGRA, MIKLAVŽ IN ŠE KAJ DRUGEGA

Strabane, Pa.

Pred kratkim sem prejel stenske koledarje od uprave Amerikanski Slovenec in iste razdelil tukajšnjim naročnikom. Ako je kateri naročnik Amer. Slovenca v naši naselbini da ga še ni prejel, naj se oglasi pri meni in ga bo dobil, jih imam še par na rokah.

V nedeljo 26. dec. ob 7 uri zvečer so igrali mladinski člani dr. sv. Jeronima št. 153, KSKJ in dr. Kraljica Majnika št. 194, KSKJ igro "The Makers Doll", po igri so bila razdeljena božična darila članom mladinskega oddelka. Starši, ki imajo otroke pri omenjenih katoliških društvih, so prišli v lepem številu omenjeni večer v Dom dr. sv. Jeronima, kjer so videli njih prvi nastop na novem odru, ki je bil te dni izgotovljen. Otroci so tudi zapeli prelepo božično pesem "Sveta noč".

V soboto 1. jan., na dan novega leta ob 3. uri popoldne bo pa vprizorjena igra "Ženitev" v dvorani dr. Postojnska jama št. 138,SNPJ, pod auspicijo dramatičnega kluba "Soča" in kuhinjskega kluba dr. št. 138 SNPJ. Torej dovolj zabave ob koncu leta 1937. — Pozdrav vsem naročnikom tega lista.

Ant. Tomsic, zast.

—o—

KATRA IŠČE MATIKO

Bridgeville, Pa.

Iščem Matiko, pa ne tisto, katero sem poletne dneve rabila na vrtu. Tisto smo poslali na penzijon, v klet pod štenge. Iščem pa profesarja iz Chicage po domače Strica Luka (srednje ime Matika). Zasledujem številne smrtne objave v listu, pa dosedaj še ni bilo nobene pod imenom Matika. Če torej ni bilo nič takega objavljeno, potem vem, da še ni zmrznil. Bojim se pa, da ga ni Špela kam odpeljala in ne more najti pota domov. Jaz že tako mislim, da morata nekaj imeti skupaj. Če še nista poročena, sta pa najbrže zaročena in "šparata" ohcet za predpustni čas. Rojaki le pazite, kje jih bo kateri župnik "vrgel" raz prižnico. — V poletnih mesecih nam je profesar še toliko sporočil, da je šel "fišat". Hm! "Fišat" za Špelo. Saj poznamo take profesarje s cilindrom. Špela je pa tudi vedno bolj čvrsta. Enkrat je pisala, da bo dala delat suknjo iz dihurjevih kož, samo za to, da se bo bolj fantom dopadla. Pa se je kmalu premislila in je pisala, da bo ostala "ledih". Če pa tako

(Dalje na 3. str.)

Čudna nevesta. — Jerica: "Veš, da se bom najbrž poročila s policajem?"

Špelca: "Kako se pa piše?"

Jerica: "Še sama ne vem, ker ga poznam le po številki!"

* * *

Pri večerni molitvi. — Mama moli z Joškom večerno molitev: "Vsi angelčki naj me varujejo. Amen". Takoj po besedi "vsi" prične Joško strašno jokati. Mati: "Zakaj pa jokaš zdaj?" — Joško: "Oh, saj me bo strah, ker jih bo toliko."

* * *

V šoli. — Učitelj. "Zdaj pridemo k elementom. Kdo mi jih more našteti?"

Učenec: Ogenj, voda, zrak, pivo.

Učitelj: "Zakaj pa pivo?"

Učenec: "Če moj oče pije pivo, pravi mama: zdaj pa je v svojem elementu."

* * *

Podobnost. — A: "Rekli ste, da sem podoben oslu?"

B: "Ne, oprostite,ne vi. Zamenjal sem vas z nekim gospodom,ki vam je zelo podoben."

* * *

Pri starinarju. — Starinar (zakoncema): "Lahko vama jamčim, da izvirajo ti krožniki iz leta 1476."

Mož: "No, vidiš, ženica. Zdaj mi pa pojasni, kako to, da so pri nas krožniki celi kvečjemu 14 dni..."

* * *

Pri fotografu. — Postarna ženska fotografu: "Upam, da boste napravili dobro sliko!"

Fotograf: "Taka bo, da še sami sebe ne boste spoznali."

Par izvodov
MOHORJEVIH KNJIG
za leto 1938
imamo na roki.
Kdor bi jih želel naročiti po pošti stanejo s poštnino $1.40
Brez poštnine pa.....$1.25
Dobijo se v uradu
"AMER. SLOVENCA"
1849 West Cermak Road,
Chicago, Ill.

DENARNE POŠILJATVE

odpravljamo po dnevnem kurzu in so dostavljene prejemnikom brez vsakega odbitka na dom potom pošte. Včeraj so bile naše cene:

V Jugoslavijo: Za:	Din:	V Italijo: Za:	Lir:
$ 2.55	100	$ 6.50	100
$ 5.00	200	$ 12.25	200
$ 7.20	300	$ 30.00	500
$10.00	420	$ 57.00	1000
$11.65	500	$112.50	2000
$23.00	1000	$167.50	3000

Pri večjih svotah poseben popust

Za izplačila v dolarjih:
Za $ 5.00 pošljite .....$ 5.75
Za $10.00 pošljite $10.85
Za $25.00 pošljite $26.00

Vsa pisma pošljite na:
JOHN JERICH
1849 W. Cermak Road,
CHICAGO, ILL.

"TARZAN NA RAZISKOVANJU" (22) (Metropolitan Newspaper Service) **Napisal: Edgar Rice Burroughs**

Ko je Jane skočila za levom na tla, se je ta toliko ustrašil, da je poskočil in se naglo obrnil.Videč kaj je, je močno zarjovel od veselja da je tako blizu svojemu plenu. Toda Jane je prav tako naglo zopet skočila na drevo, kot poprej doli in levovi močni kremplji so zadeli namesto njo, v praznino.

"Dvignita ga kvišku!" je zakričala Jane in Brown ter Tibbs sta začela na vso moč vleči za pas, na katerega koncu je trepetal princ Sborov. Po nekaj trenutkih sta ga že dvignila nekaj inčev od tal. Ker je princ še vedno opletal z nogami po travi, je to lev kmalu zaslišal in se obrnil proti njemu.

Videč, da mu bo tudi ta plen ušel, se je jezno rjoveč zagnal proti princu. Da bi ga dosegel, se je lev pognal v višino, toda zadel je princa samo v nogo in ga tako oprasnil s kremplji po čevlju. Ko se je hotel lev še enkrat pognati kvišku, sta Brown in Tibbs že imela Sborova na drevesu na varnem.

Jane Lady Greystoke je bila zadovoljna, da je s svojo previdnostjo rešila princa Sborova, katerega bi bil lev prav gotovo požrl, če bi tako ne ravnala. Nič ji pa ni posebno dopadlo to, da je bil lev kljub temu še vedno gospodar položaja, kajti ustavil se je pod drevesom in kot je izgledalo, ni mislil proč.

Nedeljski kotiček

J. M. Trunk.

PRVA NEDELJA V JANUARJU

"Kdor po temi hodi, ne ve, kam gre" (Jan. 12, 35). Vsak človek zasleduje v svojih dejanjih, ako rabi pamet in razum, določen in jasno spoznan namen. Kdor dela brez namena, dela nespametno. Ako hočeš vsaj na tem svetu živeti kot razsoden človek, se moraš pred vsem vprašati: Čemu sem na svetu? Kaj je moj namen? Kam naj bi morala meriti vsa moja dejanja? Če tako vprašaš, dobiš določen odgovor, po katerem moraš urediti svoje življenje, če hočeš biti resnično moder. Kaj bi ti pomagalo, ako bi se ti izpolnile vse želje in vsa hrepenenja, ki si jih sploh kdaj gojil, če bi pa izgrešil ta edino veliki namen življenja? Kolikor in kakor daleč se oddaljiš od tega namena, toliko in tako daleč se oddaljiš tudi od svoje prave sreče.

* * *

"Jaz sem a in o, začetek in konec, govori Gospod, ki je, in je bil in bo, vsemogočni" (Skr. raz. 1, 8). Ako prav sodiš, moreš le ono spoznati za najvišji cilj svojega življenja, iz česar vse, kar je, izvira in se pričenja in odkoder si tudi ti. Enako ne smeš hrepeneti po drugem cilju kakor po onem, v katerem vsako bitje končuje in se umiri.

Od Boga si, on te je ustvaril, njegov si toraj. On sam ti je dal življenje po moči svoje besede in po urejenih zakonih in močeh od njega ustvarjene narave, nihče mu ni pomagal. Celo tvoja telesna mati mora priznati: "Ne vem, kako si se v mojem telesu spočel" (2 Makab. 7, 22). Izključno si njegov, nihče nima deleža pri ti božji lastninski pravici nad teboj, niti sam ne. Vse v tebi: vsaki del tvojega telesa, vsaka moč tvoje duše, je končno od Boga samega in ima v njem svoj začetek. Popolnoma brezpogojno in nerazdeljivo si toraj njegova last. Edinole on je tvoj najvišji, pravi, neomejeni gospod in vladar. Ti nimaš niti najmanjšega deleža na ti njegovi oblasti, toraj nisi sam svoj gospod. Bog te je pa ustvaril edinole za-se in za svojo slavo. On je toraj tvoj edini, najvišji cilj, drugega razen njega ni. Le za Boga si na svetu, ne "tudi" za-se, ne "deloma" v prid človeške družbe, kajti tvoje duše ni ustvarila družba niti ti, zato tudi ne moreta razpolagati nad teboj. O teh in vseh drugih življenskih namenih se more le govoriti, v kolikor so edinemu, najvišjemu cilju podrejeni in se z njim popolnoma strinjajo. "Človek je ustvarjen, da bi Boga ljubil, njemu služil in se tako vekomaj zveličal". To je edina velika temeljna resnica vseh človeških resnic. Kar ji nasprotuje, je laž. To je edino pravo vodilo za življenje, tvoj edini cilj v času in večnosti. Ako se odločiš za kak drugi namen, drugo vodilo, zaideš in se pogubiš. "Glej, kateri so daleč od tebe, ginejo" (Ps. 73, 27). Le resnica more rešiti.

IZ GORIŠKE, PRIMORJA IN ISTRE

Bolniško zavarovanje delavcev

S pogodbo med konfederacijama kmetijskih delodajalcev in delavcev, ki je bila sklenjena sredi novembra, je bila določena uvedba bolniškega zavarovanja za vse poljske delavce in kolone. Ustanovljena je bila posebna bolniška blagajna, ki je v Gorici pričela poslovati pred nekaj tedni.

Poljski delavci in dninarji bodo prejemali v primeru bolezni bolniško podporo v denarju, in sicer glede na starost, spol in strokovno kvalifikacijo po 2 do 5 lir dnevno. Bolniško podporo bodo prejemali pričenši s 6. dnem po prijavi bolezni. Nadalje bodo imeli pravico do obče zdravniške pomoči in zdravljenja v bolnišnicah. Kolonom in njihovim družinam se pravica do bolniške denarne podpore ni priznala. Dninarji, ki jih posestniki najemajo na delo redno, ob gotovih prilikah (setvah, žetvah, košnji itd.), ali pa le izjemoma, bodo imeli pravico do bolniškega zavarovanja le, če bo znašala njihova povprečna zaposlitev po 160, 90 ali 45 dni na leto.

Delavci in dninarji bodo imeli na razpolago zdravnike, ki jih bo določila blagajna, koloni in njihovi svojci pa si bodo zdravnike sami izbirali med onimi, ki izvršujejo zdravniško prakso v njihovi ali sosednjih občinah.

Prispevke za zavarovanje bodo plačevali zavarovanci in njihovi delodajalci v enakem razmerju. Znašali bodo: za poljske delavce po 66 lir na leto, za poljske delavke ter mladoletne delavce in delavke po 44 lir, za dninarje po 0.30 lir na delovni dan, za dninarke ter mladoletne dninarje in dninarke po 0.20 lir, za kolone po 25 lir na leto in enaki prispevki za vsakega člana njihovih družin v starosti od 12 do 65 let. Zavarovani bodo tudi ostali člani kolonove družine, za katere pa ne bo treba plačevati nikakih posebnih zavarovalninskih premij.

Za tržaško pokrajino je prevzela to zavarovanje pokrajinska bolniška blagajna. V goriški pokrajini bo zavarovanih okrog 10,000 poljskih delavcev, dninarjev, kolonov in njihovih družin.

—o—

Dve nesreči z granato

Zopet dve strašni nesreči z razstrelivom sta se pripetili v okolici Gorice in zahtevali dve smrtni žrtvi. Prva se je pripetila na Sv. Gabrijelu, kjer sta našla še nerazstreljeno granato bratec in sestrica, mala Friderik in Marija Plesničar, prvi je bil star 10, druga pa 14 let. Ker nista slutila ničesar hudega, sta se pričela z nevarno igračko igrati. Pri tem se je granata razletela in oba otroka strahovito razmesarila. Mali Friderik je bil na mestu mrtev, dočim so njegovo sestrico prenesli v goriško bolnišnico v obupnem stanju. — Druga, nič manj huda nesreča, pa se je zgodila v Kanalu. Stanislav Grbec, star 14 let, je tudi našel granato in jo je hotel odpreti s kuhinjskim nožem. Tudi njemu je granata eksplodirala in nesrečnega otroka so domačini našli v mlaki krvi umirajočega. Prenesli so ga takoj v bolnišnico, kjer pa je po dobrih dveh urah umrl in je bila vsaka pomoč popolnoma nemogoča. Granata ga je namreč tako poškodovala, da so mu izstopila črева. — Dolgo po vojni so tako postali žrtve, kot daljnji odmev te velike morije, trije nedolžni otroci.

—o—

Posojila za novoporočence

O tej socijalno-politični ustanovi je razpravljal na svoji seji goriški pokrajinski upravni odbor, ki je po poročilu tržaškega "Popola" prišel do zaključka, da bo moral glede na povprečno število porok v goriški pokrajini (250 do 300 na leto) ter povprečno višino posojil (po 2000 lir), že v prvih treh letih razpolagati s poldrugim milijonom, za prvo silo vsaj z 200,000 lir. Ker so po novem proračunu že vsi dostopni viri izčrpani, je sklenil najeti pri zavodu za socialno skrbstvo posebno posojilo in že takoj zahtevati nujno potrebnih 200,000 lir kot predujm na to posojilo.

—o—

Nov slovenski list?

Kakor se poroča iz poučenega vira, bo z novim letom začel v Gorici izhajati slovenski nabožni list "Sv. gora." List bo strogo verske vsebine in bo, upamo, v polni meri zadostil našim potrebam in željam našega ljudstva, ki je na versko čtivo zelo navezano. Urejevala ga bosta kanalski dekan msgr. Venceslav Bele in podgorski župnik Stanko Stanič.

—o—

Poljedelska organizacija

Tudi poljedelci imajo v Italiji posebno fašistično strokovno organizacijo. Zaradi konservativnosti kmečkega prebivalstva pa se ta strokovna organizacija le polagoma širi po deželi. Da bi se kmetje čim prej pritegnili v njene vrste, uživa organizacija razne ugodnosti, zlasti davčne. Njeni člani imajo predvsem pravico plačevati davke v dokaj ugodnih obrokih. Pred kratkim je organizacija za Tolminsko razglasila, naj se vsi kmečki posestniki, ki bi radi dosegli ugodnejše davčne obroke, zglasijo v njenih uradih. Zveza bo svojim članom pripomogla tudi do znižanja njihovih davčnih predpisov, če so previsoki.

—o—

Nova doktorja — Slovenca

Nedavno sta bila promovirana na vseučilišču v Firenci gdč. Viktorija Komjanc iz Steverjana v Brdih. Izpite je položila z odličnim uspehom. Njeno zgodovinsko disertacijo o oglejskem očaku. Pavlinu bo dala univerza na lastne stroške objaviti. — Na univerzi v Bologni na pravni fakulteti je pa bil promoviran g. Rado Bratina iz znane krščanske družine iz Vel. Žabelj na Vipavskem.

—o—

Nove podmornice

V Tržiču so spustili v morje tri velike podmornice za italijansko vojno brodovje. Podmornice imajo po 1028 ton ter dosežejo na površini 18 vozlov hitrosti, pod vodo pa polovico manj. Kljub temu, da često primanjkuje za gradnjo surovin, grade v ladjedelnicah v Tržiču z veliko naglico in je zaposlenega mnogo delavstva. Grade pa skoraj izključno za vojaške namene in je po novi zakonski uredbi, ki je izšla lani, uveden v tovarnah vojaški režim, zato je delavstvo pod posebno kontrolo in odgovarja za prestopke po strožjih predpisih.

NE MARAJO NAZIJEV

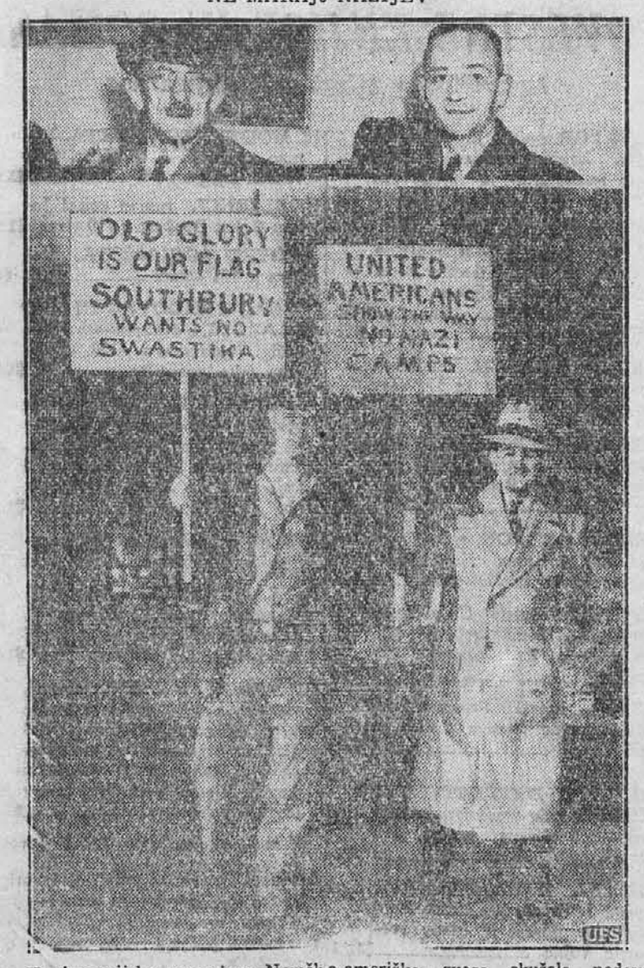

Ko je nazijsko usmerjena Nemško-ameriška zveza skušala nedavno ustanoviti svojo taboriško postojanko v mestu Southbury, Conn., se je število ondotnega prebivalstva s protesti dvignilo. Gornja slika kaže dva moža, noseča protinazijske napise.

NAPADEN PARNIK

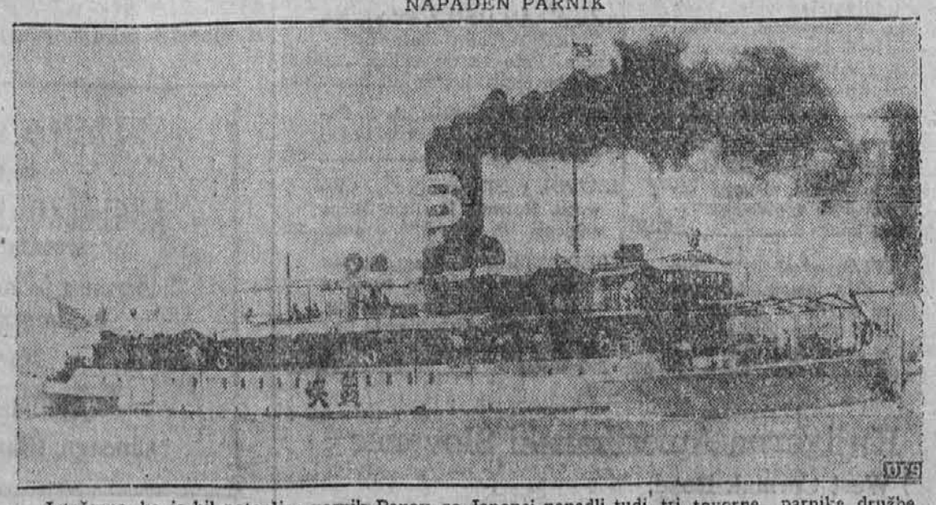

Istočasno, ko je bil potopljen parnik Panay, so Japonci napadli tudi tri tovorne parnike družbe Standard Oil. Enega teh napadenih ladij kaže gornja slika.

KRATKE NOVICE

Na meji v Tolminskih gorah so obmejni miličniki aretirali jugoslovenska državljana 21 letnega Tomo Živaniča iz Banjaluke in 22 letnega Petra Govedariča iz Mostara.

*

Drevo je padlo na Viktorja Dolenca, starega 36 let, iz Divače, in ga tako nevarno poškodovalo, da imajo zdravniki le malo upanja, da ga bodo ohranili pri življenju, ker se mu je pri nesreči zlomila hrbtenica. Dolenc je namreč sekal v gozdu in se ni mogel pravočasno umakniti drevesu, ki ga je podrlo.

*

Zaradi vedno bolj se ponavljajočih tatvin so se kmetje po nekaterih istrskih in kraških vasicah odločili, da bodo ponoči sami stražili svoje imetje. Oboroženi bodo pri tem z gorjačami. V Trsteniku to že izvajajo. Pomisliti je treba, da so ljudje ponekod zelo revni in jim često odnesejo tatovi, kar ljudje najbolj potrebujejo. Čudno je pa to le v toliko, ker se to godi v deželi, ki je sicer menda najbolj zastražena na svetu.

*

Šolska družba "Italia Redenta" je pred kratkim ustanovila novo šolo v Podprevcu pri Novakih na Cerkljanskem. V šolo so vpisali 25 otrok. Pouk se je že pričel.

*

Na meji so karabinerji aretirali 22 letnega Karla Čermelja. Ob pričetku italijansko-abesinske vojne je zbežal iz države. Domotožje ga je sedaj privedlo nazaj. Čermelj se nahaja v goriških zaporih.

—o—

IZ SLOV. NASELBIN

(Nadaljevanje s 2. strani)

misli, potem je bolje, da da delat sukno iz ježevih kož, potem se je bo vsak ogibal. Je res bolje, Špela, če boš samska ostala, ti ne bo treba hlač šivat in če bi bil možiček prehlajen, bi mu morala kuhati lipov čaj, a če bi mu ne "crknila,' nekoliko "krokodilovih solz" vanj, bi ga še piti ne hotel. Moj Jur pa prehlad samo s šnof tobakom preganja, potem pa tako kiha, da vse miši prepodi iz hiše. Ko je s kihanjem pri kraju nabaše še pipo in dobro pokadi za njimi. — Toda, špas gori ali doli, Špela, le verjemi, da je tista pesem, ki sta jo pela ona dva kolednika Miha in Urban resnična. — Ni lepš'ga na svet, kot ledih život; — nimaš druge skrbi, kot svoje reči. — Zadnjič sem tvojo sliko posebno pazljivo pregledala in zdi se mi, da se vse preveč rediš. To pa nikakor ni z modo. Pa nekoliko se tudi "spodrecaj". Špela, kaj bodo ljudje rekli, če te vidijo, ko po zimi hodiš okolu in se ti krilo vlači po snegu. Veš, če nimaš špage, pa meni piši, pa ti pošljem štrik. Potem pa svojo sliko in pa sporočilo daj v Glasilo bolj redno, kajti radovedna sem, kod hodiš. Veš, če ni tvoje kolone v Glasilu, nimam kaj brati, kajti drugi oglasi me prav nič ne zanimajo. Potem pa še to: Luki povej, naj pride nazaj v list Amerikanski Slovenec. Če ga pa le ne bo, bom pa že morala dati beriču groš, da bo na placu pred cerkvijo oznanil kje je profesar Matika. — Moram kar končati, kajti spomnila sem se, da so le kratki dopisi v modi, dolgi radi poromajo v koš. Zato končam. — Se bomo že pri cerkvi še kaj videli.

Katra

TO IN ONO IZ DOMOVINE

V pokoj

V zasluženi pokoj je stopil g. Franc Grudnik, šolski upravitelj v Birčni vasi pri Novem mestu, ki je dolga leta samoval in potrpežljivo vzgajal mladi rod na samotni birčenaški šoli, katero je dvignil na štirirazrednico.

—o—

Zlata poroka

Pred kratkim sta v Studencih pri Mariboru slavila zlato poroko zakonca 75 letni Anton in 77 letna Uršula Javornik. Pred oltar ju je spremljalo njunih šest otrok, p. Marko je pa opravil lepe cerkvene obrede.

—o—

Meso bolne živali

Mestni tržni in veterinarski urad v Ljubljani je nedavno ugotovil, da so v Mostah pri nekem posestniku zaklali kravo, ki je imela vraničen prisad. Meso so potem prodali, ne morejo pa ugotoviti, kam so ga prodali. — Uživanje mesa od govedi, ki je obolela za vraničnim prisadom, je v nekaterih okoliščina smrtnonevarno za človeka, zato skrbno poizvedujejo, kam se je to meso prodalo, kajti meso ene krave se lahko razdeli na 300 in več oseb in je potem nad 300 oseb v resni nevarnosti za življenje.

—o—

Surov napad

Neko dopoldne je neznanec obiskal v Ljubljani 63 letno Avguštino Smrkoljevo, vdovo in mater zobotehnika Smrkolja. Ko se je ženica obrnila s hrbtom proti obiskovalcu, jo je ta naenkrat udaril s sekiro po glavi ter ji prizadejal prav resne poškodbe. Sosedje so poklicali reševalni avto, s katerim so jo odpeljali v bolnico.

—o—

Vlom

Pred kratkim je bilo neke noči vlomljeno v žago posestnika Gregorija Konška s Trojan v Zajusnovniku pri Motniku. Vlomilci so odnesli raznih gonilnih jermenov in drugega v vrednosti več tisoč dinarjev.

—o—

Nezgoda v mlinu

V mlinu g. Vrtnika na Bregu pri Celju se je pred kratkim zgodila huda nezgoda 19 letnemu mlinarskemu vajencu Konradu Kolariču, katerega je zgrabil transmisijski jermen in mu zlomil roko. Kolarič je dobil pri tem tudi hude notranje poškodbe.

—o—

Nenavadna nezgoda

V delavnicah drž. železnic v Mariboru so montirali nov ogromen brusni kamen. Iz previdnosti so kamen preizkusili, kar je preprečilo usodno nesrečo. Komaj je namreč kamen prišel v pogon in dobil primerno hitrost, že se je razletel in veliki težki kosi so kar frčali na vse strani. Če bi bil sedel pri kamnu že brusač, bi ga gotovo doletela strašna smrt.

—o—

Odlikovanje

Z redom sv. Save V. stopinje je bila odlikovana novomeška gasilska četa, ki je ena najstarejših v celem okraju. Z enakim redom je bil odlikovan tudi znani gasilski delavec g. Josip Jenko, član uprave Jugoslovanske gasilske zveze v Beogradu, ki je doma iz Vavte vasi in se odlikuje po velikih gasilskih zmožnostih.

—o—

Požar

V Zgornjih Pobrežjih je ogenj zajel kozolec posestnika Janeza Lomška, po domače Hudalesa. Le mirnemu vremenu in takojšnji pomoči domačinov se je zahvaliti, da ni zgorela tudi blizu stoječa stanovanjska hiša in drugi kozolci, ki so v bližini. Posestnik trpi nad 12.000 dinarjev škode.

—o—

Večja tatvina

V Leskovcu pri Pragerskem so se tatovi vtihotapili v stanovanje železničarja Franca Rudolfa in ukradli zlato kaseto, v kateri je bila razna zlatnina, dijamanti in več komadov avstrijskega in drugega srebrnega denarja v vrednosti nad 11 tisoč dinarjev.

Obsojen

Pred okrožnim sodiščem v Mariboru je bil obsojen na en mesec zapora, pogojno za dve leti Andrej Saboti iz Zanostja, ker je grdo ravnal s pastorko Marijo Magdičevo in jo pretepal.

—o—

Nevaren pes

Huda nesreča je zadela 73 letnega žagarja Gašperja Šloserja v Pekrah na Štajerskem. Ko je neke nedelje popoldne prišel na obisk k svojemu prijatelju, ga je na dvorišču napadel pes in ga hudo obgrizel. Mrcina se mu je zakadila v obraz ter mu odgriznila spodnjo ustnico in ranila nos. Prepeljan je bil takoj v mariborsko bolnico.

23 LET IZKUŠNJE
Pregleduje oči in predpisuje očala
DR. JOHN J. SMETANA
OPTOMETRIST
1801 So. Ashland Avenue
Tel. Canal 0523
Uradne ure vsak dan od 9. zjutraj do 8:30 zvečer.

300 svetih maš letno

v življenju in po smrti, so deležni člani "Mašne zveze za Afriko". Clanarina enkrat za vedno 25c za vsako osebo, živo ali umrlo. — Naslov:
DRUŽBA SV. PETRA KLAVERJA
za afriške misijone,
3624 W. Pine Boulevard, St. Louis, Mo.

Družinska pratika

ZA LETO 1938
je dospela.

Zanimiva je kakor vsako leto. Ima 16 strani krasnih slik. Posebno zanimive so slike o pogrebu pok. nadškofa prevzv. Dr. Jegliča. Pratika stane s poštnino samo

25 centov

Naroča se od:
Knjigarna
AMER. SLOVENEC
1849 West Cermak Rd.,
Chicago, Ill.

VELIKO
Blasnikovo PRATIKO
ZA LETO 1938
Smo ravno prejeli.

Kakor vsako leto je tudi letošnja zelo zanimiva. Krasi jo več slik. Naročite jo takoj, dokler ne poide.
S poštnino stane
25 centov
Naroča se od:
KNJIGARNA
AMER. SLOVENEC
1849 West Cermak Road,
CHICAGO, ILL.

"Dušica"

ROMAN

Spisala B. Orczy
Prevedel Paulus

"Da, Lorenzo Cenci, najsilovitejši rokovnjač, kar jih je kedaj zemlja nosila! Gotovo poznate njegovo zgodovino, gospod! Rop, tatvina, umor — ničesar ne manjka v zapisniku njegovih slavnih del. Niti ne strupena čaša in zastrupljeno bodalo."

Malomarno je govoril, veselo in, kakor je bila njegova navada, nosljajoče in dremavo.

Chauvelin pa se je vidno prestrašil in brž odložil meč na mizo. Z nezaupnim pogledom je ošinil Percyja, ki je še vedno slonel ob stolu ter se igral z drugim mečem.

"No, gospod," je dejal po trenutnem molku in hudomušnost mu je gledala iz oči, "kako ste zadovoljni? Katerega bodete izbrali?"

"Zares ne vem, gospod Percy —!" se je obotavljal Chauvelin.

"No no!" je pravil Percy brezbrižno. "Vem, kaj hočete reči! Toda povem vam, prav nobene razlike ni med njima! Eden je kakor drugi! In enega si morate izbrati. Nesli ga bodete domov, vadili se bodete z njim na primer na kupu sena. Meč je vaša last, dokler ga ne poskusite na mojem telesu, nocoj v štirih dneh na južnih nasipih Boulogna, ko zazvoni večno luč v stolnici —.

Torej, gospod! Oba sta enako dolga, oba enako ostra, enako močna! Izberite, prosim!"

Pretkani, lisičji Chauvelin ni vedel, kaj bi storil.

Nasilen človek je bil, pretkan in zvit, sredstev ni izbiral, če je šlo za dosego "patriotičnih" namenov, kraljestvo je zrušil s svojimi tovariši, novo revolucijonarno Francijo je postavil na njegovo mesto, kraljevski prestol je prevrgel, kralja umoril, — tukaj pa, oko v oko z dobrovoljnim, malomarnim in zaspanim gizdalinom, je omahoval in se zaman trudil, da bi uganil, kaj se godi za njegovim nizkim, širokim čelom in za globinami njegovih sinjih, dremavih oči —.

Leta svojega življenja bi bil dal, da bi zvedel, kako past mu v tem trenutku pripravlja drzna, neugnana "Dušica", ko mu ponuja meč zloglasnega Lorenza Cenci.

Ali misli na zastrupljenje —?

Ne, gotovo ne!

Chauvelin je skušal pomiriti svoje strahe. Misel na strup Lorenza Cenci v sobah angleškega gentlemana — ne, taka misel se je zdela nemogoča!

Pa vendar —!

Kaj torej namerava, kake zahrbtne načrte snuje pretkani, vseh zvijač in navihanosti polni Anglež —? Zakaj je tako miren, dobre volje, da, razposajen, — v trenutku, ko gre za njegovo življenje?

Vsekakor je bilo treba poskusiti, prodreti v njegove misli!

Chauvelin je bil predvsem diplomat, znal se je boriti z besedami in pogledi. To orožje je sklenil da poskusi tudi nocoj.

Brezbrižno se je nasmejal in kazal dobrovoljno veselost, prav po zgledu svojega protivnika. Kakor mimogrede je potipal po enem izmed mečev.

"Ali ste si tistega izbrali?' ga je vprašal Blakeney.

"Hm —! Katerega svetujete, gospod Blakeney? Kateri izmed obed mečev mislite da je vseh dvesto let najbolje ohranil strup Lorenza Cenci?"

Pa Blakeney ni trenil ni genil. Le široko se je nasmejal, pol plaho pol bebasto.

Nato pa je dejal ves začuden.

"Ti predrta reč ti —! Na to pa nisem mislil! Prebrisano, preklicano prebrisano —! Kaj pravite, gospodje —? Visočanstvo, kako sodite o tem? Ali nima tale moj podjetni prijatelj zares izvirnih misli? —

Gospod, katerega izberete? Tega ali tega? Pa prosim kmalu, sicer bo mojim prijateljem tule dolg čas —!

"Torej tistega?" je dejal, ko je Chauvelin končno izbral. "Sedaj pa na kozarec vina! Ne, — gospod, preklicano duhovito je bilo, kar ste povedali! Na kozarec vina morate z nami! Take bistre šale je treba primerno proslaviti! — Prosim vam, ponovite nam svojo duhovitost!"

Toda Chauvelinu ni bilo za kozarec vina. Mudilo se mu je.

Družba se je razdelila na posamezne gruče, ki so živahno razpravljale usodni dogodek. Njegovo kraljevsko Visočanstvo princ waleški je prijel Percyja pod pazduho in ga potegnil k oknu, lord Anton Dewhurst in lord Hastings sta se tudi zatopila v resnoben pogovor, nihče se ni posebej zmenil za francoskega odposlanca.

Tiho se je izmuznil Chauvelin v sosedno dvorano in od tam v sprejemno sobo. Naročil je lakaju svoje najponižnejše poklone za gospoda Blakeney in soprogo in da se mu mudi po opravkih, naj pove.

Ukradel se je po stopnicah v vežo in našel tam Renato Candeille.

Tudi njej se je mudilo. Spremil jo je k vozu ter se odpeljal z njo na njeno stanovanje v bližnjo gostilno. Imel je zanjo še nekaj važnih naročil.

In ko sta vse uredila, je sedel v svoj voz ter se odpeljal v London. —

Chauvelin je bil zadovoljen z dnevom. In tudi z Renato.

Le eno ga je precej vznemirjalo.

Da je Percy sprejel dvoboj na francoskih tleh, to je bilo za Chauvelina sicer čisto razumljivo. Kajti odbiti ponujeni dvoboj, to bi za slavnega, drzega junaka "Dušico" pomenilo, da se boji, njegova slava bi kmalu zatemnela, liga "Dušica" bi izvajala posledice —, brezčastno bi bil izginil slavni vodja —.

Percy je dvoboj moral sprejeti.

Toda da ga je sprejel s tako brezbrižnostjo in malomarnostjo, da se je v pravem pomenu besede igral s svojim življenjem in ga stavil na kocke — vkljub temu da je kot navihani, pretkani spletkar moral koj pri prvih besedah slutiti, kaj namerava njegov smrtni sovražnik, — to je Chauvelina zelo, zelo vznemirjalo.

Ali ni zviti, iznajdljivi Percy že imel pripravljen hudoben protinačrt, ki bi prinesel njegovi, po nevarnih doživljajih hlepeči strasti nove zabave, njemu, Chauvelinu, pa in revolucijonarni vladi nov polom in novo grdo ponižanje —?

Chauvelin je zabrižen gubal visoko čelo in premišljeval, kaj vse mu je že zaigrala "Dušica" —.

Tiskarna Amerikanski Slovenec

Izdeluje vse vrste tiskovine, za društva, organizacije in posameznike, lično in poceni.

Poskusite in prepričajte se!

1849 West Cermak Road,
CHICAGO, ILLINOIS

POVESTNE KNJIGE IN ROMANI

katere ima v zalogi naša knjigarna:

AGITATOR, spisal Janko Kersnik. Zanimiv roman o mladem inteligentu in njegovem življenju. Mehkovezana 80c

BELE NOČI JUNAK, spisal F. M. Dostojevskij. Sentimentalen roman, ki vodi čitatelje skozi zanimive scene življenja. Knjiga je trdovezana 60c
Mehkovezana 40c

BLED IN BRIKSEN, zanimiva zgodovinska povest iz 17. stoletja. Brošura z 96 strani 45c

BURKEŽ GOSPODA VITERGA, zanimiva knjiga, spisal Tone Čemažar. Brošura z 142 strani 50c

CIRKUŠKI OTROK, spis. Brackel. 228 broširana knjiga. Zanimiva povest iz življenja 75c

ČETRTEK, spisal Chesterton. Detektivski roman zelo napetega značaja. Trdovezana s 193 stranmi 75c

ČRTICE, spisal Fran Ksaver Meško, trdo vezana knjiga z 160 strani 75c

DESET DETEKTIVSKIH ZGODB, zelo zanimivo za vsakega. Broširana knjiga, 210 strani, stane 50c

DEVIŠKA ZEMLJA V KRVI, spisal J. Grčar, 236 strani. Zelo zanimiva povest iz časov svetovne vojne $1.25

DUŠICA, spisala B. Orczy. Roman v treh delih, vsak del broširan zase in so tri knjige. Prva knjiga ima 286 str., druga 388 str. in tretja 427 strani. Cela povest vsebuje nad 1100 strani. Roman je vse skozi napet in ga čitatelj ne odloži preje, da ga do konca prečita. Vsi trije deli skupaj $3.00

DVE SLIKI, spis. Ksaver Meško. Brošura 103 str. Zanimiva povest 60c

ENA BOŽJIH CVETK, brošura 416 str. Zelo zanimiva in napeta povest o dekletu, ki žrtvuje vse za svojega očeta. Slika iz življenja, ki kaže, kaj premore dobra volja $1.00

FABIJOLA, po kardinalu Weisemanu. Brošura 222 strani. Interesantna zgodovinska povest, zelo priporočljiva 45c

FINŽGARJEVI ZBRANI SPISI, VII. zvezek, broširan in vsebuje 272 strani. Vrlo zanimive črtice, novele in povestice izpod spretnega Finžgarjevega peresa $1.50

FURIJ, novela iz življenja mladeniča, ki vas popelje v zanimive slučaje. Trdovezana knjiga 100 strani 75c
Mehkovezana knjiga 239 strani 75c

GLADIATORJI, zgodovinski roman v dveh delih. Vsak del broširan v posebni knjigi. Prvi del vsebuje 308 str. in drugi 252 strani. Zanimiv roman iz rimskih časov in tedanje dobe. Prvi in drugi del skupaj $1.50

GOSPODARICA SVETA, spis. Karl Fidgor. Brošura 192 strani. Avanturističen roman, poln napetih slučajev in zanimivosti, da čitatelj knjige ne odloži dokler jo ne prečita 50c

GORNJE MESTO, zanimiva povest iz Zagrebškega življenja. ba. Brošura z 317 strani $1.50

GOZDARJEV SIN. X. zvezek Ljudske knjižnice. Brošura 56 str. Spisal F. S. Finžgar. Zanimiva povest iz slovenskega življenja 35c

GLAD, 53. zvezek Splošne knjižnja, ki slika socialne razmere. nice. Povest iz švedskega življe-

GUISEPPE GARIBALDI IN GOSPODAR NOČI, 4 zvezke obširen napet roman, skupaj 1092 str., 4 broširani zvezki $2.00

GUISEPPO MUSOLINO, ali KRVNO MAŠČEVANJE, dolg napet roman, v osmih zvezkih, skupoj 2654 strani, vseh osem zvezkov $5.50

GREHI PRINCA SARADINA, jako zanimiva detektivska zgodba. Brošura z 317 strani $1.50

IVANA CANKARJA, ZBRANI SPISI. Prvi in drugi del, vsak del s trdovezanimi knjigi. Vsak del ima po 336 strani. Cankarjeve povesti so priznane kot najbolje slovenske povesti. Posamezni del stane $2.50, oba skupaj $5.00

IZBRANI SPISI, DR. KREKA, 2. snopič. Njegovi članki in govori, ki kažejo njegovo veliko državniško sposobnost. Trdovezana knjiga $1.50

IZDAJAVEC, spisal F. V. Slemenik. Vrlo interesantna zgodovinska povest iz turških časov, ki je zlasti priporočljiva, da bi jo čitala ameriško-slovenska mladina. Brošura 130 strani 50c

IZ MODERNEGA SVETA. Roman spisal F. S. Finžgar, trdo vezana knjiga z 280 strtni $1.60

IZSELJENCI, roman spisal Johan Bojer. Brošura z 410 strani $1.50

IZPOVED SOCIALISTA, brošura z 151 strani 60c

JERNAČ ZMAGOVAČ IN MED PLAZOVI, dve povesti v eni knjigi, trdovezana 178 strani. Obe jako zanimive $1.00

JUNAKINJA IZ ŠTAJRA, povest, ki jo ljudje zelo radi čitajo vsled izredne zanimivosti. Povest je v dveh trdovezanih knjigah 1. in 2. del in staneta oba skupaj $1.50

JAROMIL, češka narodna pravljica za mladino 30c

JUTRANJA ZVEZDA, spisal H. Haggard. Brošura 307 strani. Zelo napeta povest in po svoji zanimivosti priljubljena $1.00

JURČIČEVI ZBRANI SPISI, zanimive povesti črtice in novele iz domačega slovenskega življenja, ki ga je malo kdo zadel in naslikal, kakor ravno nepozabni Jurčič. Njegovih zbranih spisov je 10 zvezkov, vsak po $1.00

V vsakem zvezku so sledeče povesti:

1. zvezek: Narodne pravljice in pripovedke. — Spomini na deda. — Jurij Kozjak. — Jesenska noč med slovenskimi polhaji. — Domen. — Dva prijatelja.
2. zvezek: Jurij Kobila. — Tihotapec. — Urban Smukova ženitev. — Klošterski žolnir. — Grad Rojinje. — Golida.
3. zvezek: Deseti brat. — Nemški valper.
4. zvezek: Cvet in sad. — Hči mestnega sodnika. — Kozlovska sodba v Višnji gori. — Dva brata.
5. zvezek: Sosedov sin. — Sin kmetskega cesarja. — Med dvema stoloma.
6. zvezek: Doktor Zober. — Tugomer.
7. zvezek: Lepa Vida. — Lipe. — Pipa tobaka. — Moč in pravica. — V vojni krajini. — Pravda med bratoma.
8. zvezek: Ivan Erazem Tatenbah. — — Bojim se te. — Črtica iz življenja političnega agitatorja. — Telečja pečenka. — Šest parov klobas. — Po tobaku smrdiš. — Ženitev iz nevoščljivosti. — Andreja Pajka Spomini starega Slovenca.
9. zvezek: Rokovnjači. — Kako je Kotarjev Peter pokoro delal, ko je krompir kradel. — Ponarejeni bankovci.
10. zvezek: Slovenski svetec in učitelj. — Veronika Deseniška.

KMEČKI PUNT, A. Šenoa. Povest, opisuje boje hrvat. naroda v 16. stoletju. V povest so vpleteni zanimivi slučaji iz življenja hrvat. naroda. Brošura 464 strani $1.00

KNEZOVA KNJIŽNICA. 1. zvezek: Anton Knezova ustanova. Gospod Lisec. — Ženitev Ferdulfa, vojvode. Brošura 195 str. $1.00

KRALJ ALKOHOL, J. London. Bošura 245 str. Povest, ki slika gorje ki ga povzroča alkohol $1.25

KRALJ GORA, Ed. About. Zelo napeta povest iz francoskega življenja. Brošura 255 strani $1.00

KRIŠTOF DIMAC, J. London. Mehkovezana knjiga 404 str. Ameriška povest, zelo napeta in zanimiva polna pestrih scen razboritega življenja na divjem zapadu $1.25

KRIŠTOFA ŠMIDA SPISI, — vsak zvezek po 65c
1. zvezek: Ljudevit Hrastar. — Golobček.
7. zvezek: Jagnje. — Starček z gore.
8. zvezek: Pirhi. — Ivan, turški suženj. — Krščanska obitelj (družina).
13. zvezek: Sveti večer.
15. zvezek: Pavlina.
16. zvezek: Roparski grad. — Ptičje gnezdo. — Poškodovana slika. — Tiskovna pomota. — Spominčica. — Diamantni prstan.
17. zvezek: Brata. — Različni sestri.

KAKO SEM SE JAZ LIKAL, spisal Jakob Alešovec. Brošura blizu 500 strani. Alešovec je humorist in šaljivec, kakoršnega ni med Slovenci. Dva dela; vsak stane 60c

KAKO SEM UBILA SVOJEGA OTROKA, spisal Pierre L' Ermite. Trdo vezana knjiga $1.25
Mehkovezana knjiga $1.00

KAPETANOVA HČI, A. S. Puškin. Zanimiva povest iz ruskega življenja 65c

KAZAN, volčji pes, J. O. Curwood. Roman iz kanadskega življenja. Brošura 196 strani 75c

KLEOPATRA, R. Haggard. — Zgodba o kraljevskem Egipčanu Harmakisu, njegovem padcu in maščevanju. Zelo napeta povest za časa Kleopatre. Brošura 290 strani $1.00

Knjigarna Amerikanski Slovenec
1849 West Cermak Road,
Chicago, Illinois

Pisano polje

J. M. Trunk

Sosed flikne.

Sosed J. Hočevar, 121, Pueblo, Colo., flikne malo gospodo tam okoli "Prosvete", kjer imajo neke marne radi angleške strani. To je njih, in meni tuja zadeva. Mene le zanima, kar piše J. Hočevar o — Rusiji. Pravi: "Koliko bodo mladi člani na boljem, ako se jim v angleščini predstavlja edina delavska država na zemeljski obli kot ničvredna, tiranska, absolutistična in nazadnjaška." Vidite. Mnenja o sedanji Rusiji grejo narazen, pa se bodo že sami poglihali. Iz srca rad pa bi jaz stopil na stran Hočevarjevo, ko bi bila slovanska Rusija res prava delavska država, ampak bojim se, da bo resnica vsaj dozdaj le na nasprotni strani. Upajmo nekaj več za delavsko Rusijo za prihodnjost, in če res v Rusiji pridejo delavci do besede, bo vsem ustreženo.

*

Oči se odprle.

Marquese de Cienfuegos,rojena Amerikanka in soproga španskega aristokrata, ki je znana pod imenom Jane Anderson, je bila vsa za madridske lojaliste in za rdečo vlado, za katero je pisala v amerikanskih časnikih.

Očividno so se ji le odprle oči, kaj je pravzaprav za tistimi "lojalisti" in za "ljudsko" vlado. Sama piše: "Bila sem sentimentalna, sentimentalna liberalka, kakršni so mnogi španski intelektualci. Nisem imela prav nobene zveze s Francom in s fašistično stranjo revolucije. Končno pa sem se postavila zoper vlado v Valenciji samole iz razloga, ker sem spoznala, da vlada to vlado — Rusija. Še vedno simpatiziram z ubogim španskim ljudstvom. Ljubim to ljudstvo. Ampak sovražim njega voditelje." Pripoveduje dalje, da je živela prav nasproti stanu ruskega poslanika Marcela Rosenberga. Tega obdolžuje, da je on uzrok vsega terorja rdeče vlade. "On je vpeljal čeko — tribunal terorja v Madridu. Bilo je, ko je on prišel do oblasti, da je izdal izrecno povelje, da se mora najmanj 250 civilistov usmrtiti na dan."

Oči se odpirajo vsaj takim, ki so gledali z lastnimi očmi, ampak med nami Slovenci je mnogo takih, ki niso ničesar videli, pa se jim zato nikoli ne bodo odprle oči. Zdaj hoče biti vsak le — demokrat, in kdor ni za to demokracijo, je fašist. To je postalo prav moderna zadeva, in moderen je vsak rad, dasi bistva pri vprašanju ne razume. Kdor pa razume, ker je sam videl, kmalu spozna, kaj je za tisto hvalisano demokracijo.

*

Bliskovito.

Prav bliskovito se izpreminjajo v modernem svetu in prav posebno pri nas v Ameriki razni standardi, tudi standardi pri moralnem naziranju. Ako gre roba pri novi civilizaciji tako naprej, in tako bliskovito naprej, se lahko že kar jutri uresniči, kar danes za špas poroča neki list. Pravi ta list, da pri takih razmerah v kratkem lahko čitamo: Policija je včeraj izsledila zakonski par z osmimi otroci. Starši bodo persekutirani po zakonu, ki prepoveduje preveč otrok (birth-surplus-Laws). Je danes še meh za smeh, ampak pri našem bliskovitem napredovanju pri civilizaciji ta današnji špas lahko še postane dejstvo, da bodo kaki starši radi tega,ker imajo toliko otrok, kolikor jih jim Bog da, šli še kašo pihat ali ričet jest. Pred vsem je Amerika dežela vseh mogočnosti, bolj po našem, dežela, kjer se lahko še to pripeti.

—o—

DELODAJALEC, KOT GA JE TREBA Z LUČJO ISKATI

Philadelphia, Pa. — J. Harvey Gravell tovarnar z barvami, je delodajalec, kakoršnih bi malo našel, Je namreč ena takih belih vran, ki ne mislijo samo na to, kako bi sebi samim pomogli do polnih žepov, drugim pa komaj drobtine privoščili. Ta izredni mož je letos za božič izročil vsakemu svojemu delavcu, ki je poročen, ček za $300, vendar pa s pripombo, da je to za njegovo ženo. Poleg tega pa je vsak delavec še povrhu dobil posebni božični bonus par sto dolarjev. Za lanski božič je isti tovarnar plačal vse dolgove svojih delavcev, od $10 do $6,500. — Kak dober vzgled bi imeli v tem drugi delodajalci, ako bi ga hoteli posnemati, vsaj v malem!

—o—

— Forli, Italija. — 19 oseb je bilo ubitih in dve poškodovani, ko se je zvalil kamenit temelj zidu nekega srednjeveškega gradu na spodaj leže- če tri hiše v vasi Civittella di Romagna.

—o—

Katoliški Slovenci naročajte in podpirajte svoj lastni list "Amerikanski Slovenec"

NA PRODAJ

iz opeke zidan "cottage,"osem sob, podstrešje in klet, toplota na vročo vodo, na 1653 Cermak Rd., Chicago. Imamo na stotine dobrih prilik za nakup zemljišč, zapadna stran, Cicero, Berwyn in zapadno. **Frank Janata & Co., 4257 Cermak Rd. Chicago.**

ZA RAZNA

električna dela

se rojakom v Chicagi vljudno priporoča

MILAN MEDEN

Pokličite:

LAWndale 7404

Učite se angleščine
iz Dr. Kernovega
ANGLEŠKO - SLOVENSKEGA BERILA
"ENGLISH-SLOVENE READER"
kateremu je znižana cena in stane samo: $2.00
Naročila sprejema
Knjigarna Amerikanski Slovenec
Chicago, Illinois 1849 W. Cermak Road,