Naša naloga:
Prebuja in napredek naroda!
Naš namen:
V edinosti in slogi do cilja!

NARODNI VESTNIK

NATIONAL HERALD.

ALLIED PRINTING TRADES UNION LABEL COUNCIL DULUTH, MINN.

Izhaja tri... teden.
The only S... an Tri-Weekly in ... United States of ...erica.

GLASILO SLOVENSKEGA KAT. PODP. DRUŠTVA SV. BARBARE, FOREST CITY, PA. — OFFICIAL ORGAN OF THE SLOVENIAN CATHOLIC BEN'T SOCIETY ST. BARBARA, FOREST CITY, PA.

...92. — Štev. 92. DULUTH, MINN., MONDAY, OCTOBER 26, 1914. — PONEDELJEK, 26. OKTOBRA 1914. Volume IV.—Letnik IV.

M. Pogorelc
Box 306

Velika bitka v severni Franciji se še ni odločila.
Avstrijski glavni stan naznanja zmago nad Srbi in Črnogorci.

EMSKI PREHOD PREKO IZRE NIMA NOBENE STRATEGIČNE VREDNOSTI. — BITKE SE VRŠIJO Z VSO SRDITOSTJO, NE DA BI PRIŠLO DOSEDAJ DO ODLOČITVE. — ZAVEZNIKI SI PRILAŠČAJO NEKAJ ZMAG, TER NAZNANJAJO, DA SO PRIDOBILI PRECEJ TERENA. — IZ DUNAJA NAZNANJAJO, DA SO BILA V BOSNO VDRLA SRBSKA IN ČRNOGORSKA KRDELA POPOLNOMA PORAŽENA. — PRI PRZEMYSLU SE BOJI NADALJUJEJO. — AVSTRIJCI SO UJELI 4600 RUSOV. — ANGLEŠKO BRODOVJE KREPKO PODPIRA VOJNE OPERACIJE OKOLI OSTENDE. — —DELOVANJE NEMŠKH PODVODNIH ČOLNOV.

Neodločilna bitka.

Pariz, Francija, 25. okt. — Oficijelni komunike naznanja, da v veliki bitki v severni Franciji še ni prišlo do odločitve. Bitka se še vedno nadaljuje. Nemci so poizkusili prekoračiti reko Izro, med Nieuportom in Dixmunde, in se jim je poizkus posrečil. Zapadno in južno od trdnjave Lille se vrše obupni boji.

Nemška poročila.

Berolin, Nemčija, 25. okt. — Veliki nemški glavni stan naznanja, da se bitke v okraju Izre vršijo z vso srditostjo, da se je na severu posrečilo Nemcem, premostiti kanal. Južno od Ypern in juggozapadno od Lille prodiramo nepretrgano naprej.

V gozdovih v Argonih lepo napredujemo. Ujeli smo sto Francozov ter zajeli mnogo strojnih pušk. Dva francoska letalna stroja smo sestrelili doli.

4600 Rusov vjetih.

Amsterdam, 25. okt. — Reuterjeva agentura naznanja iz Dunaju: Medtem, ko se vršijo jugovzhodno od Przemysla hudi artiljerijski boji, je prišlo ob reki San opetovano do hudih spopadov. Rusi, ki so premostili reko, so bili napadeni z veliko srditostjo, ter potisnjeni nazaj. Pri Zarzeci, ker se Rusi niso mogli dovolj hitro umakniti, smo napravili mnogo ujetnikov. Del našega levega krila koraka proti Ivangroduy, ter je ujel dve ruski diviziji. Ujeli smo 4600 mož, ter zaplenili 10 zastavo in petnajst ruskih strojnih pušk.

Srbi in Črnogorci pobiti.

London, Anglija, 25. okt. — Kakor naznanjajo iz Dunaja v Amsterdam, je izdal avstrijski glavni stan sledeče poročilo:

"Močna srbska in črnogorska krdela, ki so upadla v naše kraje na jugovzhodno Bosne, so bila dne 22. okt. tridnevni hudi bitki pri Mokrem pobita in potisnjena nazaj. Naša zmaga je bila popolna. — Potiorek, fedmaršal-lajtnant."

Zmagoslavni zavezniki.

Pariz, Francija, 24. okt. — Vojni urad je naznanil davečer:

"Od Sane južno do Arras so bili napadi sovražnika odbiti. Zapadno od arggonskegga gozda smo zasedli kraj Marcourt ter si s tem zasigurali kontrolo nad cesto, vodečo od Grandpre-nnes do doline Aisne.

Uničeni nemški podvodni čoln.

London, Anglija, 25. okt. — Angleški torpedni rušilec "Badger" je na holandski obali potopil neko nemško podvodno ladjo. "Badgger" je bil pri tem nekoliko poškodovan.

Bitka na vseh koncih in krajih.

London, Anglija, 25. okt. — Med Nieuport in Ostende vršijo hudi boji, kakor tudi v pokrajini Thouront, Thielt in Meynze. Izerski kanal Belgijci trdovratno branijo. Bitka traja noč in dan, ne da bi prišlo do odločitve.

Angleško brodovje pred Ostende.

London, Anglija, 25. okt. — Angleška admiraliteta je danes naznanila, da je angleško bbrodovje na belgijski obali močno obstreljevalo nemško desno krilo. Vsi napadi Nemcev na Nieuport so bili odbiti. Topovi bojnih ladij so prizadali sovražnim četam veliko škodo.

Tekom popoldneva so tudi nemške baterije v Ostende odprle ogenj. Admiral Hood ima na razpolago izvrstno floto, ki je posebno pripravna za obstreljevanje, ne da bi prišla Anglija kaj trpela. Naše ladje so izpostavljene vednim napadom. Angleško brodovje nima zaznamovati nobenih izgub.

Delovanje nemških podvodnih čolnov.

Amsterdam, 24. okt. — Iz Berolina naznanjajo uradno, potom, da je nemški podvodni čoln, ki je potopil angleško križarko "Hawke", prišel v varno zavetje. Obenem se uradno potrjuje, da je angleški parnik "Glitera" postal severoveški obali žrtev neke nemške podvodne ladje.

FRANCOSKI KOMUNIKE.

Pariz, Francija, 25. okt. — Francoski vojni urad je izdal sledeči oficijelni komunike:

"Bitka se nadaljuje z nezmanjšano srditostjo. Posebno hudo divja pri Nieuportu blizu reke Lys. Nemcem se je posrečil prehod preko Izre med Nieuportom in Dixmunde.

Na zapadu in južno od Lille so bili odbiti napadi sovražnika na naše čete. Med Oise in Argonami se ni zgodilo nič novega, razun tega, da smo pridobili precej terena severozapadno od Soissons in v okrajini Craonne. Na višinah Maase se vrši artiljerijska bitka. V Woevre okraju zadržuje naša težka artiljerija sovražnikovo prodiranje.

NAZNANILO FRANCOSKECA POSLANIŠTVA.

Washington, D. C., 25. okt. — V francoskem poslaništvu so dobili brzojavko s sledečo vsebino:

"V pokrajini Santere, kakor tudi pri Verdunu in Pont-a-Mousson imamo zaznamovati nekaj uspehov. Uspehi zaveznikov so tem bolj pomenljivi, ker so se morali bojevati pod jako neugodnimi okolnostmi na levem krilu koncem preteklega meseca ob Oisi, v pokrajini Campiegne.

"Danes se razteza bojna črta 200 kilometrov daleč do oceana, kjer je prišlo angleško brodovje zaveznikom na pomoč.

"Boji na našem levem krilu se nadaljujejo. Sovražnik ima zaznamovati nekaj uspehov severno od Dixmunde in v pokrajini La Bassee. Na drugih mestih pa potiskamo sovražnika nazaj. Ponovni napadi sovražnika so bili odbiti. V Woevre okraju prodiramo dalje proti gozdu Montmare, južno od Thiancourta, kakor tudi severno v Le Petre.

NAZNANJENI USPEHI RUSOV

Petrograd, Rusija, 25. okt. — Iz vojaškega glavnega stana so naznanili včeraj:

"Naše čete na drugi strani Visle neprestano nadlegujejo sovražnika ki se umiče. Severno od Pilice je nemški odpor zelo slab. Vržni so bili do Stiernevice.

"Južno od Police, v smeri v Radom, smo prisilili Nemce in Avstrijce do bitke, ter smo jim prizadejali težke izggubbe.

OJAČENJE NEMŠKE VOJNE SILE.

Berolin, Nemčija, 24. okt. — Nemška fronta proti belgijsko-francoski bojni črti je bila ojačna za 600.000 mož. Kakor vse kaže, namerava nemški generalni stab tukaj izzivati odločilno bitko, in s tem napraviti konec vojni. Vse možtvo, kolikor ga imajo na razpolago, je bilo poslano sem, da da se po možnosti prodrejo sovražne vrste.

Danes se je naznanilo, da so imeli Nemci med Lille in Arras nekaj uspehov, ter da so se zagvozdili v smeri Lns in La Bassee v sovražno fronto. S tem bi bilo skrajno levo krilo sovražnika izolirano.

Bitke med Nieuport in Dixmuide se nadaljuje. Nemška artiljerija je stopila v akcijo in pošilja smrt ter pogubljenje v sovražne vrste. Zavezniki so ponovili bajonetni naskok, toda na važnejših točkah so se Nemci dobro držali.

OBLEGANJE VERDUNA.

London, Anglija, 24. okt. — Kakor naznanja "Koelnische Zeitung", postaja krog nemške oblegovalne vojne sile okoli Verduna vedno ožji. Vsi napadi Francozov so bili brezuspešni.

Geneva, preko Pariza, 24. okt. — Poročevalec "Tribune" zatrjuje, da dosedaj Nemci še niso spravili težkih topov pred Verdun ali Belfort.

BITKA MED LILLE IN DUENKIRCHEN.

Pariz, Francija, 24. okt. — Poročevalec lista "Echo de Paris" pošilja svojemu listu sledečo brzojavko iz Bellegard, Francija:

"V nekem članku "Berliner Tagblatta" pravi major Morath, da se bije največja bitka v sedanji vojni med Lille in Duenkirchen. Ta bitka pomenja vojno na življenje in smrt in od izida odvisi usoda francoske kampanje. Nasproti pa zatrjuje general pehote von Blume v 'Berliner Lokalanzeiger', da ni pričakovati še kmalošnje odločitve v severni Franciji, ampak da se bode končala z izčrpanjem moči na obeh straneh."

NAJHUJŠA BITKA.

London, Anglija, 25. oktobra.— Neka berolinska zasebna brzojavka naznanja, da je smatrati bitko, ki se vrši med Nieuportom in Dixmunde za najhujšo in najvažnejšo tekom cele vojne. Zeppelinove zračne križarke igrajo pri tem veliko vlogo.

NEMCI SE UMIKAJO IZ ANTVERPNA.

Rotterdam, preko Londona, 24. okt. — Čuje se, da nameravajo Nemci ostaviti Antverpen, in da so soproge nemških častnikov že dobile ukaz, oditi iz Bruslja tekom 48 ur.

London, Anglija, 25. okt. — Listu "Daily Express" naznanjajo, da se Nemci izseljujejo iz Antverpna. Nemška posadka je v petek odšla po sprejemu nujnih povelj na fronto. Glasom poročil omenjenemu listu so skoraj že vse nemške čete odšle iz Antwerpna ter so odkorakale v južno smer, gotovo na fronto.

NEMCI Z OBALI.

London, Anglija, 25. okt. — Nemci ostavljajo obal ter prodirajo proti Dixmunde in Lille. Kakor zatrjujejo, so imeli ob Izri nekaj uspehov. Njihovo skrajno desno krilo je bilo v petek zadrževano. Močna nemška kolona se je pojavila blizu holandsko-belgijske meje. Nemci korakajo v zapadni smeri.

SOCIJALISTI ZA NEUTRALNOST ITALIJE.

Berolin, Nemčija, 25. okt. — Tukaj naznanjajo oficijelno, da je vnovič sklenila socijalistična stranka v Italiji podpirati politiko najstrožje nevtralnosti.

VELIKA BITKA Z RUSI.

Pariz, Francija, 26. okt. — Havas agentura je dobila iz Petrograda poročilo, ki se glasi:

"Na veliki bojni črti do Petrokova in Radome se je začela velika bitka. Bojna črta je dolga več kot 100 vrst (1 vrsta 2—3 milje). Razteza se od Rave do Novomiaste in Bielobrzegi, ter do reke Iljanka.

"Zvečer dne 24. okt. smo severno od Rave napadli Nemce z bajoneti. Nemci so imeli velike izgube. Samo v vasi Morčhidlo smo pokopali nad 700 Nemcev.

"Do bajonetnega napad je prišlo tudi pri Mazamerjevu, kjer smo zaplenili dve bateriji strojnih pušk.

"Naše čete obvladujejo gozdove v Nemglovo, jugovzhodno od Rave, kjer smo vjeli 400 sovražnikov. V gozdovih med Radomo in Kosonico se bitke nadaljujejo.

"Avstrijci ne morejo zaustaviti našega prodiranja v Galiciji. V pokrajini južno od Sanborja in Starega Mesta smo zaplenili 11 avstrijskih topov.

"Vsi nemški poizkusi začeti z ofenzivo so se izjalovili."

POLOŽAJ ZA NEMCE NEUGODEN.

Pariz, Francija, 26. okt. — Nemške čete ob obali Severnega morja so dobile ojačenje v podobi velikih oblegovalnih topov. Zavezniki so izpostavljeni neprestanim napadom sovražnika, ne da bi imeli Nemci kaj prida uspeha.

Včerajšnje prekoračenje Izre je samo moralične vrednosti, v strategičnem oziru pa s tem Nemci niso ničesar pridobili. Radi neugodnega terena je hitro prodiranje zelo otežkočeno.

Nemška pehota je podvzela več ponočnih napadov, ne samo na krilu, ampak tudi v pokrajini Lille. Zavezne čete se izredno junaško bojujejo. Poveljniki hranijo s svojimi možmi, in jih po nepotrebnem ne pošiljajo v ogenj.

ZVEZNE ČETE BODO NAJBRŽE KMALU ODŠLE IZ COLORADE.

GUVERNER AMMONS ZAGOTAVLJA, DA STRAŽENJE PO ZVEZNIH ČETAH V ŠTRAJKARSKIH OKRAJIH NI VEČ POTREBNO. — ON HOČE SKRBETI ZA RED.

Denver, Colo., 26. okt. — Guverner E. M. Ammons je naznanil danes, da bode pozval predsednika Wilsona, da naj takoj ali pa okoli 15. novembra odpokliče zvezne čete iz štrajkarskih okrajev v Colorado, češ, da ta straža ni več potrebna. in da bode država sama mogla vzdrževati red in mir.

Adjutant "general" Chase je naznanil danes zvečer, da ne verjame, da bi bile državne (miličnc) čete do 15. novembra pripravljene nadomestiti zvezno vojaštvo. Izjavil je nadalje, da je v južnih štrajkarskih okrajih 420 miličarjev, drugod v državi pa 1,100. Miličarji niso bili dobro opremljeni. Danes je prišlo mnogo streljiva in 1000 uniform

Zvezni vojaki, po številu 1,800, so bili v štrajkarskih okrajih od 1. maja. V tem času ni nikdar prišlo do izgredov. Prvo delo, katero so izvršili zvezni vojaki, je bilo to, da so razorožili štrajkarje in jamske čuvaje.

NEKAŽNJEN UMOR.

Mineola, N. Y., 26. okt. — Porotniki v procesu proti umora obdolženi Mrs. Florenc Conklin Carman se niso mogli zediniti. Kakor se govori, jih je deset glasovalo za oprostitev, dva pa za krivdo. Ko je sodišče uvidelo, da ni pričakovati zedinjenja, so bili porotniki poslani domov. Mrs. Carman je bila spuščena na prosto pod jamčevino $25,000, toda zelo neverjetno je, da bi se proti njej začela še kaka obravnava. Kakor znano, so jo dolžili, da je ustrelila v čakalnici svojega moža gospo Louiso Bailey.

OTVORITEV REZ. BANK.

Washington, D. C., 26. okt. — Dan 16. november je bil določen za otvoritev 12 rezervnih zveznih bank.

VELIK POŽAR.

Chicaggo, Ill., 26. okt. — Poslopje Fleischmann Malting Co. je pogorelo. Škoda znaša $200,000.

PRVI SNEG.

Chicago, Ill., 26. okt. — Prvi sneg je padel v Green Bay, Wis., kjer je padla temperatura na 20 stopinj. Sneg se naznanja tudi iz Fond du Lac, Wis.

POTRES.

Rim, Italija, 26. okt. — V Turinu so čutili danes hud potres.

SLOVENSKI DIVJI LOVCI V BOJU S PAZNIKI.

Po bitki, v kateri je padlo nad 40 strelov, je bilo aretovanih šest slovenskih lovcev.

Biwabik, Minn., 26. okt. — V gozdovih, pet milj jugozapadno od Whitewater jezera, je prišlo danes zjutraj do boja med lovskimi čuvaji in slovenskimi lovci. Padlo je okoli 40 strelov. Pomožna čuvaja George E. Wood in Frank McDonald sta prijela šest izmed osmih "divjih" lovcev. Aretovanci se nahajajo v tukajšnjih zaporih. Čuvaja sta zaplenila v njihovem taboru vso lovsko opremo, ki je baje najfinejša in najbolj kompletna, kar se je je še rabilo v severnih gozdovih.

Aretovanci so vsi Slovenci, in sicer premišljujejo svojo usodo za zamreženimi okni Andrej Kovač, John Bartol, Jernej Jerina, Anton Turk, Louis Novak in Leon Novak.

Vsi ti morajo sedaj sedeti, ker so lovili veliko divjačino o prepovedanem času. Lovski čuvaji so prišli "divjim" lovcem na sled, ko se je na neko farmo zatekla ranjena srna. Šli so po krvavi sledi, in ko so prišli do "kempe", so jo obkolili. Aretacija pa ni bila lahka, ker so se lovci postavili v bran. Izmenjanih je bilo na obeh straneh precej strelov, predno so se gorej imenovani podali. Dva sta utekla.

Ko so bili pripeljani lovski zločinci pred sodnika Salmona, je ta naložil vsakemu zapora 75 dni. — Precej zasoljena je ta kazen, toda kdor se noče držati lovskih zakonov, mora biti tudi pripravljen na to, da bode sedel. Krotite vendar svojo lovsko strast in streljajte divjačino dovoljene čase. V čast nam takšni dogodki pač niso.

VELIKA NESREČA.

Massillon, Ohio, 26. okt. — Carl Ruppenthal s soprogo in Hugo Horn s soprogo so bili usmrčeni, ko se je njihov avtomobil prevrnil. Dve drugi osebbi sta bili težko poškodovani.

CARRANZA ODSTAVLJEN?

Washington, D. C., 26. okt. — Semkaj došla uradna poročila pravijo, da bode narodna konvencija v Aguas Calientes v Meksiki odstavila danes ali jutri Carranza kot prvega načelnika konstitucionalistov, ter da bode imenovan nov provizorični predsednik.



Z BOJEV V GALICIJI.
Avstrijski dragonci v strelni črti.

NARODNI VESTNIK
(NATIONAL HERALD)

Owned and published by the
SLOVENIAN PRINTING & PUBLISHING COMPANY
a corporation.
Place of Business: Duluth, Minnesota, 405 W. Michigan Street.

NATIONAL HERALD
Issued every Monday, Wednesday and Friday; subscription yearly $2.00.

The best Advertising medium among Slovenians in the Northwest.
Rates on application

Entered as second-class matter May 11, 1911 at the post office Duluth, Minn., under the Act March 3, 1879.

NARODNI VESTNIK
izdaja
SLOVENSKA TISKOVNA DRUŽBA, DULUTH, MINN.
Izhaja vsak ponedeljek, sreda in petek.

Naročnina stane:

Za Ameriko za celo leto	$2.00
za pol leta	$1.00
Za Evropo in Canado za celo leto	$3.00

Dopisi brez podpisa in osebnosti se ne priobčajo.
Denarne pošiljatve in dopisi se naj pošiljajo na naslov:
"NARODNI VESTNIK," 405 W. Michigan Street Duluth, Minn.
Telephone, Melrose 1113.

STRAŠNO, KAKO SE POSTOPA S SLOVENCI!

Strašne razmere so zavladale v naši stari domovini, razmere, da se človeku srce krči, ko bere, kako postopa mačeha Avstrija napram našemu narodu. Ni dovolj, da je poslala naše najboljše moči v najhujši ogenj, da bi se na živi steni Slovencev ustavvil in razbil najljutejši prvi naval sovražnika, krvavi davek našega naroda ji še ne zadostuje. Tudi doma ostale Slovence je treba ukleniti v težak jarem, da se nazadnje narod ne bi uprl, ko se končno nepobitno prepriča, v kako nesrečo in pogubo ga je pahnila mačeha Avstrija, katere je bil vedno udan, zvvest, ponižen hlapec.

O resničnih, nebarvano popisanih razmerah na Slovenskem je dobil chicaški "Proletarec" izvirno poročilo, ki slika položaj vse drugače, kakor starokrajski listi, katere dobivamo, dasi je tudi iz teh marsikaj razbrati med vrsticami. Poročilo, poslano "Proletarcu", seveda ni bbilo oddano v Avstro-Ogrski, spisano pa je bilo v Ljubljani dne 22. sept. Dovoljujemo si posneti iz tega poročila v "Proletarcu" nekaj odstavkov, da bodo videli nekateri naši čitatelji, da smo še premilo, veliko premilo pisali o naši "dobrotnici" Avstriji, v kateri smo imeli veliko čast se naroditi kot nje podaniki majke Slave.

"Proletarcu" javlja iz stare domovine somišljenik med drugim sledeče:

"Odkar je vojna, živimo kakor v gajbi. Od časa do časa nam prezentirajo kakšno "zmago" našega orožja na severu ali jugu, kakor pač bolje kaže, med temi zmagami pa živimo v razmišljanju, kdo od naših bližnjih je konfident. Kajti na ljubljanskem gradu je **600 političnih vjetnikov, med njimi Ilešič, Cankar, Žerjav, Plut, Hribar** itd. "Oj domovina, ti si kakor zdravvje. ...."

Dalje nam vcepljajo, da so sedaj **die Nation** le Nemci; vse drugo, Slovani in Romani so barbari, lopovi, degenerirani hinavci, sploh zveri. Nikdar nisem bil šovinist in nikdar ne bom; ali trdo, trdo prepričanje mora človek imeti, da ne pozabi na svoja načela in ne zamenja tukajšnjih nesramnežev z nemškim narodom sploh. Gledati moramo na Nemce zdaj kakor na Mesijo. Na tihem molimo, da bi nas ta Mesija ne odrešil... Nihče tam zunaj nima pojma o bahatem, predrznem nastopanju tukajšnjih Nemcev, tudi najzanikrnejšega med njimi."

Priporočali bi nekaterim "Avstrijakom" iz Chisholma in drugod, da bi bili sedaj tam, da bi jim kak smrkav nemški poba zabrusil v obraz za njihovo udanost psovko, proti kateri bi bila "windischer Hund" še ljubeznjiva beseda. O, zakaj niso ti slovenski avstrijski patrijotje sedaj v domovini, da bi se malo zbrihtali!

O "zmagah" avstrijske armade naznanja "Proletarčevo" poročilo nadalje:

"Dolgo smo živeli v lepi misli, da so naše armade že blizu Petrograda in da bodo zdajinzdaj v Nišu. Kar so pričeli pripeljavati ranjence, in ti so natresli v našo gajbo drugačne piče kakor c. kr. Korrespondenz Bureau. Lahko si mislite, kako smo debelo gledali, ko so pripovedovali ranjenci, da so v Lvovu že od 1. septembra Rusi, mi pa smo mislili, da je že vsa ruska Poljska naša.

In "junaštva" naše armade!... Oficijelno so bili vojaki samo Siegfridi, sami pa ne pripovedujejo drugega, kakor kako so morali bežati, kar so dale noge. In **vodstvo** naših čet je največ krivo. Oficirji **so vsi zmedeni, povelja napačna, avstrijski polki streljajo na avstrijske polke, avstrijski topovi žanjejo med našo infanterijo.**

V Galiciji je vse izdano. Nekateri naši polki so se **pripeljali z vlakom, ko so jih že obstreljevali Rusi.**"

Poročilo nato še pravi, da je v Ljubljani že na tisoče ranjencev, katerim se tako slabo godi, da prosijo za kruh, beračijo po ulicah. To je bilo okoli 22. septembra, ko je bilo pisano poročilo. Danes smo dobili iz Ljubljane "Slovenca", ki piše, da je samo na en dan, namreč 2. oktobra, prišlo zopet 1741 ranjencev. Če že okoli srede meseca septembra niso mogli več skrbeti za ranjence, kako more biti šele sedaj! Vojak, ki je dal svojo kri za "domovino", je prisiljen beračiti, si izprositi kos kruha! To je nekaj nečuvenega, in skoraj ne bi verjeli, ako nam ne bi stopalo pred oči, kako je skrbna avstrijska vlada vedno postopala s svojimi podaniki. In za to Avstrijo naj se nazadnje še potegujemo, naj **lažemo** zanjo, kako zmaguje, ko je vedno tepena. Zastonj ni bilo poslanih že več avstrijskih poveljnikov v penzijon, zastonj se ljudje ne puntajo v Avstriji. Če bi bili prepričani, da molitev kaj pomaga, bi priporočali moliti za zmago orožja zaveznikov, kajti potem je upati, da pridejo za že stoletja zatiranim slovanskim narodom boljši časi!

IZ NOVE DOMOVINE.

MINNESOTA.

Duluth. — V New Duluth so dobili novo industrijo, in sicer se je nastanila v poslopju, kjer so bili prej Atlas Brass Works, Northwestern Textille družba, ter je že začela s poslovanjem. Sedaj se dela še z razmeroma malo močmi, toda vodstvo zatrjuje, da bode podjetje raslo in da se bode moglo čez leta kosati z drugimi velikimi na vzhodu. Če bo le res.

— Pošiljanje farmerskih pridelkov naravnost s farme odjemalcem potom paketne pošte je že precej živahno, kar je nemalo za sluga duluthskega poštnega mojstra McEwansa. Gospodinje v Duluthu morejo dobivati sveže maslo, jajca in drugo za cenejši denar, kakor če bi kupovale te potrebščine v trgovinah. Okoli petdeset vasi v Minnesoti in Superioru ima svoje stalne odjemalce v Duluthu.

— V četrtek zgodaj zjutraj je nastal v Conan poslopju na Superior Street požar, ki je napravil škode za kakih 10.000 dolarjev. V omenjenem poslopju se nahaja neka slaščičarna in Sunbeam gledišče. Požar je nastal pod tako sumljivimi okolščinami, da se vrši zelo stroga preiskava.

— Rabi M. Lefkovič iz Dulutha je naznanil te dni, da bode evropska vojna prinesla Židom v Rusiji svobodo in neodvisnost. Po njegovi izjavi se nahaja sedaj v ruski armadi več kot 350.000 Židov, ki se jako dobro držijo. Rusija jim bode po sklenitvi miru za to hvaležna. Za sedaj so tamošnjim Židom dovoljene večje svobodščine, in iz tega sklepa rabi, da se bodo Židi začeli po vojni izseljevati iz Amerike ter vračati na Rusko. Srečno pot!

— 29 let stari delavec Mike Labine je smrtno ponesrečil na Northwestern skladiščnem doku štev. 1.. Padel je 100 čevljev globoko na glavo tako nesrečno, da je umrl, predno je prišla zdravniška pomoč. Ponesrečeni je bil samec.

— 20letna Sadie Jackson iz West Dulutha je vložila proti Union Match Co. tožbo za odškodnino $30.000 za poškodbe, katere je zadobila pri delu v delavnici omenjene družbe. Poškodbe so tako hude, da najbrže ne bode mogla nikdar več brez tuje pomoči stati na nogah Zadobila jih je, ko je v delavnici nastala eksplozija, in se ji je pri tem vnela obleka. Družba umevno trdi, da za nesrečo ne more biti odgovorna

— Žalosten slučaj se je te dni zgodil v West End. E. Albert Hurd, 30 let star, je delal zadnja dva meseca v Taft, Ill., kjer si je prislužil toliko, da je mogel za kratek čas obiskati svojo v Duluthu živečo rodbino. Toda v nestrpnosti, da vidi svoje drage čim prej, je skočil z vlaka, ko se je le ta bližal postaji na 20. Ave. Skočil je tako nesrečno, daje prišel pod vlak in obležal na mestu mrtev. Zapustil je vdovo z dvema otroci in mater.

— Duluthska policija išče nekega lopova, ki je v eni zadnjih noči ustavil na tretji ulici Mrs. Andrew Martin, ter zahteval od nje denar. Mrs. Martin je bila s svojima dvema otrokoma na poti domov. Mesto da bi ugodila roparjevi zahtevi, je začela klicati na pomoč, nakar je lopov pobegnil. Dasi ima policija dober opis njegove osebe, ga dosedaj še ni mogla izslediti.

— Po več tednov trajajočih pripravah je sedaj vse gotovo, da se odpošljejo trupla 12 Kitajcev v Seattle, Wash., ter potem na Kitajsko. Trupla so odkopali, in vsa potrebna dela izvršil nek pogrebnik iz St. Paula. Kakor znano, imajo Kitajci vero, da njihove duše ne najdejo pokoja, ako niso pokopane v domači zemlji. Zato torej ta nenavadna pošiljatev.

Aurora. — Občinski zastop je sklenil razširiti mestno prodajalno, ker se je izkazalo, da je to potrebno. Prodajalna je zelo popularna ter je veliko pripomogla, da so se znižale cene potrebščinam.

Buhl. — Great Northern Ore družba zaposluje v zadnjih dveh tednih nekaj delavcev, ki delajo priprave za otvoritev novega rudnika severno od Sharov rova. V tem novo otvorjenem rovu se bode najbrže delalo vso zimo. Imenoval se bode Thorn rudnik.

— V Wanlass rudniku je v četrtek podsulo finskega delavca Herman Neutela, mu zlomilo pri tem obe nogi ter ga tudi hudo pretolklo po glavi. Prepeljali so ga v bolnico, kjer so izjavili zdravniki, da bode okreval. Ponesrečenec ima ženo in devet otrok.

— Proti Butler Bros., je vložil Frank Boyle tožbo, v kateri zahteva odškodnino v znesku $40.000 za poškodbe, katere je zadobil, ko se je razletela neka lokomotiva, ter je pri tem vrglo tožitelja 50 čevljev daleč. Nesreča se je zgodila po krivdi družbe. Obravnava o tej odškodninski tožbi se ne bo vršila v Virginiji.

Chisholm. — Nemila smrt je pobrala iz naše srede rojaka Jurija Prijatelja. Pokojnik je bolehal že več let za jetiko. Zapustil je ženo in več otrok. Pogreb se je vršil v petek na katoliško pokopališče, ter je opravil pogrebne obrede Rev. Schiffrer. Ranjki Prijatelj je bil član društva sv. Jožefa J. S. K. J., ki mu je oskrbelo pogreb. Blag spomin pokojniku.

Eveleth. — Prihodnji torek pripelje poseben vlak sem Williama Lee in druge republikanske kandidate na državnem tiketu.

Ely. — Dotičnik, ki je bil dne 13. t. m. na plačilni dan napaden in oropan za ves zaslužek v znesku $40.00 je naš rojak John Osvald. Kdo je bil ropar, bode težko kdaj dognati.

— Rojak Jos. Kerne, ki je bil padel 40 čevljev globoko pri zgradbi novega šolskega poslopja, je sedaj toliko ozdravljen, da je izven vsake nevarnosti. Želimo mu kmalu popolnega okrevanja.

— Društvo sv. Srca Jezusovega štev. 2, J. S. K. J. priredi dne 26 nov. na Thanksgiving day društveno veselico v Jos. Skalatovi dvorani. Rojaki se že sedaj opozarjajo na to društveno prireditev.

Hubbing. — George Babich je vložil po svojih zastopnikih tožbo proti saloonerju D. B. Vojnoviču, ter zahteva odškodnino v znesku $1,925. Svoj zahtevek utemeljuje s tem, da je v noči od 4. do 5. aprila celo noč popival v Vojnovičevem saloonu. Zjutraj sta ga pa napadla "bartender" Poznanovič in neki George Travisa, ter ga tako pretepla in osuvala, da je imel razun drugih poškodb tudi eno rebro zlomljeno. Babich je pek, toda vsled tega napada ni mogel delati Za zadobljene poškodbe in prisiljeno brezdelje zahteva $1,900, ter za zdravniške stroške $25.00. Obravnava se bode vršila prihodnji torek.

— Proti Great Northern železniški družbi je vložil rojak Frank Debeljak tožbo, ter zahteva od nje plačilo v znesku $85.00 za povoženo kravo. Da je vlak povozil kravo, je krivda železnice, ker nima proge zadostno ograjene. Tožitelj tudi naznanja, da so železniški uslužbenci meso krave pojedli.

Proti šerifu Meiningu je vložil rojak Martin Zakrajšek iz Kitzville odškodninsko tožbo, ter zahteva plačilo zneska $5000.00. Kakor pravi Zakrajšek, je vdrl o polnoči 17. ali 18. julija v njegovo domovanje Meiningov pomožni šerif Harry E. Little v spremstvu treh drugih mož, ter začel preiskovati v hiši, če ni kje skrita opojna pijača za prodajo. Zakrajška je namreč nek dober prijatelj obvadil, da nepostavnim potom toči. Pomožni šerif in njegovi tovariši so pri svojem "uradnem" poslovanju tako razsajali in še drugače nespodobnosti vedli, da je Zakrajškova žena, ki se je nahajala takrat ravno v blagoslovljenem stanu, zelo prestrašila ter predčasno povila mrtvo dete. Zakrajšek navaja nadalje v svoji tožbi, da je prišel pred sodnika Browna v Kitzville, ki ga je pa oprostil in mu tudi takoj izročil ključ kleti, katerega mu je pomožni šerif zaplenil. — Ta obravnava se bode vršila v oktoberskem terminu.

— Urad za vodo, razsvetljavo, silo in stavbe je določil, da se bodo menjali njihovi delavci, da bodo brezposelni dobili priliko, vsaj nekaj zaslužiti. Delavci se bodo menjavali vsake dva tedna, preden bodo imeli oženjeni.

— V Utica rudnik se je te dni zaletela ranjena srna, katero je obstrelil kak "divji" lovec. Ker se je izkazalo, da vsa živinozdravniška umetnost nič ne pomaga, so srno ubili ter prodali meso.

Virginia. — O sreči lahko govorita rudarja William Heininen in George Paul. Delala sta v Alpena rudniku, ko ju je premagal plin, in sta padla 90 čvljev globoko. Poškodbe, ki sta ju dobila pri tem, so bile neznatne. da sta mogla sama oditi v bolnišnico v Virginijo. Rudarski uradniki pravijo, da je pravi čudež, da se delavcema ni pripetilo kaj hujšega.

— Srba Mike Vokmonovih in Pete Kilich, katerima je zadnjič padlo v glavo, da sta začela streljati v zrak, misleč, da sta v vojni, sta plačala vsak $100 globe. Drag "špas".

— Prihodnja konvencija minnesotskih zastopnikov mest l. 1915 se bode vršila v tem mestu. Kandidirala so mesta Virginia, Bemidji, Duluth, Crookston in več drugih. izvvoljeno pa je bilo to mesto. Sedanja konvencija se je vršila v Mankato, Minn.

— Te dni se je napotil Giacomo Quichi v gozd, da po možnosti ustreli zajca, da bi prišlo zopet kaj mesa na mizo. Quichi je že dalj časa brez dela, in bi mu pečenka prišla jako prav. Ker je imel le nekaj nabojev seboj, je sklenil z njimi hraniti in ustreliti le tedaj, če bode imel siguren strel. Toda lovska strast ga je premagala, in ustrelil je, ko je zagledal na nekem drevesu čudno žival. Sestresil jo je doli, in sedaj je videl, da je pobil krasnega risa, v velikosti velikega psa. Srečni lovec je stopil zvezo z nekim duluthskim krznarjem. Kožuh je srebrno sive barve in bo dobil zanj toliko, da se bode mogla vsa družina preživljati s izkupičkom, in tudi zmrzovati ji ne bo treba. Temu je to lovsko srečo res privoščiti.

— Jakob Servenski je vložil v distriktnem sodišču tožbo proti svoji ženi in zahteva ločitev zakona. Ženo dolži nezvestobe, ter zatrjuje, da ga je varala žena z njegovim lastnim bratom ter nekim Rozmanom. Servenski se je poročil v Allgeheny, Pa. Otrok ni.

— Prav lahkomišljena žena mora biti Mary Klobrieaux, ki mora sedaj tožbenim potom zahtevati znesek $600.00 od Petra Ahana, kateremu je dala ta denar shraniti. Aha je znal ženo pregovoriti, da v bankah denar ni varen, ter jo je res pripravil do tega, da mu je dala hranit njemu. Sedaj mora pa letati okoli sodišč, da dobi svoje nazaj.

MICHIGAN.

Slovenski volilci v državi Michigan. — Volilci v državi Michigan bodo v novembru imeli pri volitvah odločiti s svojimi glasovi, ako se naj sprejme ali zavrže dodatek k ustavi državi Michigan, ki ima namen uničiti vse bratske podporne organizacije v svoji državi. Ako se sprejme ta odstavek k ustavi, ne bodo bratske podporne organizacije, ki so inkorporirane v državi Michigan, mogle izvršiti svojih poslov v drugih državah, ker ne bodo dobile dovoljenja, podporne bratske organizacije, ki so inkorporirane v drugih državah, pa ne bodo smele izvrševati poslov v državi Michigan.

Ako bo ta dodatek k ustavi sprejet, bodo prizadete brez izjeme vse slovenske podporne organizacije v Ameriki. Vse slovenske podporne organizacije bi morale prenehati s poslovanjem v državi Michigan, ki so inkorporirane izven te države, ker ne bi mogle spolnjevati zakonov drugih držav, ako bi se ravnale po michiganskem zakonu. Recimo, da bi katera bratska podporna organizacija se res podvrgla takemu zakonu, kaj bi potem nastalo? Asesmenti bi postali za michiganske člane tako visoki, ker bi bilo michigansko članstvo popolnoma ločeno od ostale organizacije, da bi bili prisiljeni opustiti bratsko podporno organizacijo, v katero so vplačevali že leta in leta. — Slovenski volilci v državi Michigan glasujte proti temu dodatku k ustavi! "Glasilo."

OPOMIN.

Tem potom **opominjam še enkrat** vse one, ki mi kaj dolgujejo, da poravnajo svoj dolg v najkrajšem času; vse one, kateri ne poravnajo svojega dolga do novega leta, oddala bodem svojemu pravnemu zastopniku, ki bode proti onim, ki ne plačajo do določenega roka, vložil tožbe. Za posledice je vsak sam odgovoren.

ANTONIJA TRAMPUSH,
Virginia, Minn.
(10-9—26)

POLITIČEN OGLAS.
Priobčen po naročilu John E. Porthan, kandidatu za komisarja za 4. district. Plača $3.00 za vsako priobčitev.



JOHN E. PORTHAN.

Tem potom naznanjam, da sem kandidat za komisarja za 4. distrikt St. Louis okraja, ter se priporočam za vaše glasove dne 3. novembra 1914.

Prepričan sem o napredovanju poljedelstva in poljedelskega življenja v tem kraju in countyju, in ako bodem izvoljen, bodem gospodarstvo podpiral, ter skrbel za dobre ceste v prid farmerjev. Sploh obljubujem, služiti ljudstvu v tem okraju v njegovo dobro.

S spoštovanjem

JOHN E. PORTHAN.

STOJTE!

Najnovejša iznajdba na polju tehnike niso samo 42 cm kanoni, s katerimi Nemci uspešno prodirajo na Belgijsko in Francosko, Avstrijci pa na Rusko, ampak senzacijo vzbuja novejši **Safty Razor,** kateri brije brez vsake nevarnosti, kakor še nobena britev sedanjega izuma. In to več dolarjev vredno varnostno britev pošljemo vsakemu Slovencu **popolnoma zastonj,** kot darilo, da s tem pokažemo in prepričamo slehernega moža o veliki vrednosti te patentirane britve v devetih največjih državah sveta. Ta velikodušna ponudba velja samo za nekaj časa, zato ne zamudite te prekrasne prilike in pišite še danes, da vam pošljemo našo ponudbo. Požurite se! **Pomnite, ta ponudba velja samo nekaj časa!** Sedaj se vam nudi prilika, dobiti to elegantno britev v fini škatulji popolnoma brezplačno!
SLOV. KNJIGARNA, 535 Washington St., Milwaukee, Wis.

SVOJI K SVOJIM!

M. DANCULOVICH
lastnik gostilne na
529 WEST MICHIGAN STREET
znana pod imenom
SLAVENSKI SALOON
in gostilne
LITTLE AMERICA
NA 524 WEST SUPERIOR STREET.

Točim sveže pivo, ter domača in importirana vina, žganja in likerje.—Vobeh krajih je tudi RESTAURANT, kjer se dobe snažna in dobro pripravljena jedila po nizki ceni.
Prodajam tudi ŽELEZNIŠKE in PAROBRODNE KARTE, ter pošiljam DENAR.
Rojakom se toplo priporočam in jamčim točno postrežbo z dobrim blagom.

SVOJI K SVOJIM!

SVOJI K SVOJIM!

POSLUŽITE SE PRILIKE SEDAJ.
ALI HOČETE podvojiti ali potrojiti svoj denar na enak način, kakor se je to zgodilo v Gary, Ind.? Če je temu tako, kupite loto ali dve v

GARY-DULUTH

na modernem in brezprimerno pripravnem prostoru, ki meji in ima razgled na zemljišče MINNESOTA STEEL CO., obsegajoče 1762 akrov, kjer gradi sedaj UNITED STATES STEEL družba eno največjih svojih poslopij in največjo jeklarno v tej deželi. Zgradba se postavlja s stroški $25,000,000.00, in ko bode vse dogotovljeno, bode uposlenih v tej jeklarni od 4000 do 5000 mož. Loti se prodajajo od $350.00 naprej. Išče se tudi več dobrih prodajalcev.

GARY LAND CO., 202 Palladio Bldg. Duluth, Minn
M. LUBRATOVICH, zastopnik Gary Land Co.

IVAN PAJK
CONEMAUGH
PA.

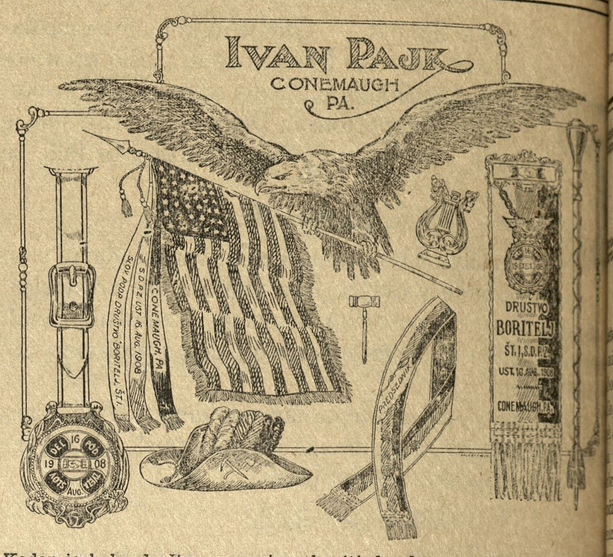

Kadar je kako društvo namenjeno kupiti bandero, zastavo, regalije, godbene inštrumente, kape itd., ali pa kadar potrebujete uro, verižico, prstane itd., ne kupite prej nikjer, da tudi mene za cene ne vprašate. Vprašanje vas stane le 2 centa, pa si bodete prihranili dolarje.
Cenike, več vrst pošiljam brezplačno. Pišite ponj.

IVAN PAJK, P. O. Box 328, Conemaugh, Pa.

Mi jamčimo
COPENHAGEN SNUFF
da je povsem pristen.

MI JAMČIMO, DA JE **COPPENHAGEN SNUFF** NAREJEN IZ CELEGA LISTOVJA TENNESSEE IN KENTUCKY TOBAKA — ODPADKE TOBAKOVEGA LISTOVJA NE RABIMO ZANJ.

MI JAMČIMO, DA JE VSE, KAR VPORABLJAMO ZA OSLAJŠANJE, ZA DAJANJE OKUSA IN DUHA POVSEM PRISTNO, SE ZAMORE RABITI ZA HRANO, IN JE JAMČENO POD ZVEZNO POSTAVO ZA PRISTNE JESTVINE.

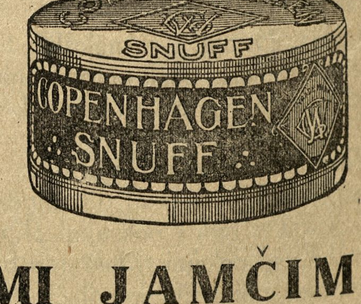

MI JAMČIMO

DA BO VSAK, KATERI RABI **COPENHAGEN SNUFF** POVSEM PREPRIČAN, DA RABI PRISTNI TOBAK, PONUDIMO VSAKOMUR (VŠTEVŠI NAŠE USLUŽBENCE) **PET TISOČ DOLARJEV,** AKO ZAMORE DOKAZATI, DA NE TEMELJI NAŠE JAMSTVO NA POŠTENOSTI, ALI, AKO ZAMORE DOKAZATI, DA JE V **COPENHAGEN SNUFF** KAKA TVARINA, KATERA SE NE MORE RABITI KOT HRANA, IN KATERA NI JAMČENA Z ZVEZNO POSTAVO ZA PRISTNE JESTVINE.

WEYMAN-BRUTON CO.

predsednik.

SLOVENSKO KATOLIŠKO

PODP. DRUŠTVO SVETE BARBARE

ZA ZEDINJENE DRŽAVE SEVERNE AMERIKE.

Sedež: FOREST CITY, PA.

Inkorporirano dne 31. januarja 1902 v državi Pennsylvania.

GLAVNI URADNIKI:

Predsednik: JOŽEF PETERNEL, Box 95, Willock, Pa.
I. podpredsednik: KAROL ZALAR, Box 547, Forest City, Pa.
II. podpredsednik: ALOJZ TAVČAR, 299 N. Cor. 3rd St., Rock Springs, Wyoming.
Tajnik: JOHN TELBAN, Box 707, Forest City, Pa.
II. Tajnik: JOHN OSOLIN, Box 492, Forest City, Pa.
Blagajnik: MARTIN MUHIČ, Box 537, Forest City, Pa.
Pooblaščenec: JOSIP ZALAR, 1004 North Chicago St., Joliet, Ill.

VRHOVNI ZDRAVNIK:

Dr. MARTIN J. IVEC, 900 North Chicago Street, Joliet, Ill.

NADZORNI ODBOR:

Predsednik: IGNAC PODVASNIK, 4734 Hatfield St., Pittsburgh, Pa.
I. nadzornik: JOHN TORNIČ, Box 622, Forest City, Pa.
II. nadzornik: FRANK PAVLOVČIČ, Box 705, Conemaugh, Pa
III. nadzornik: ANDREJ SLAK, 7713 Issler Avenue, Cleveland, Ohio.

POROTNI ODBOR:

Predsednik: MARTIN OBERŽAN, Box 72, East Mineral, Kansas.
I. porotnik: MARTIN STEFANČIČ, R. R. No. 2, Pittsburgh, Kansas.
II. porotnik: MIHAEL KLOPČIČ, 169 Victor Ave., Detroit, Mich.

UPRAVNI ODBOR:

Predsednik: ANTON HOČEVAR, R. F. D., No. 2, Box 11½, Bridgeport, O.
I. upravnik: ANTON DEMŠAR, Box 135, Broughton, Pa.
II. upravnik: PAVEL OBREGAR, Box 402, Witt, Ill.

Dopisi naj se pošiljajo I. tajniku: IVAN TELBAN, P. O. Box 707, Forest City, Penna.

Društveno glasilo: "NARODNI VESTNIK".

Iz stare domovine.

KRANJSKO.

Začetek šolskega pouka. C. kr. ministrstvo je želji deželnega odbora kranjskega ustreglo in ...ilo, da se prične šolski pouk ...seh šolah, ki jih obiskujejo veliko kmečki otroci začetkom ...mbra, na drugih pa takoj.

Poročil se je g. And. Horvat, c. kr. finančni nadpaznik, sedaj pri ...skem topničarskem polku štev. ... nad. bat. v Ljubljani, z gdč. ...ko Vosanovo, učiteljico na ...loki.

Poročil se je profesor Alf. Ei...berg z gdč. Zofijo Mulley, hčerjo deželnega poslanca g. Karola ...eya z Vrhnike.

Obesil se je. V gozdu pri Dravljah so našli obešenega Luka Cuz..., železniškega sprevodnika iz ...nje Šiške štev. 117. Njegovo ...o so prenesli v mrtvašnico v ...Vidu.

Jurko Javornik obsojen. 25. sept ...al pred ljubljanskim izjemnim ...dišćem Jurko Javornik, bivši ...stratni asistent v Ljubljani, ... 34 let. Obtožen je bil, da je ... zadnjih let Tereziji Durnik ...jeni Mlakar v Trbovljah iz... 7000 K. Javornik je služil ...bovljah delj časa kot orožnik ... tam vdovo Mlakar spoznal. ...jen je bil na 13 mesecev težke.

Ponesrečen avtomobil. Avtomobil ...Železniki, Škofja Loka, ki je vozil 25. sept. popoldne okrog pol ... v Ljubljano, se je kake pol ... od Loke razbil. Utrgala se je ... na nekem klancu in avto... je z vso silo štrbunknil niz... V njem se je peljalo sedem ..., ki so vse več ali manj po...vane.

Gospodarska pomožna pisarna za Kranjsko. Po naročilu ministra ...tranje zadeve se je ustanovil v Ljubljani za zasebne zadeve vpo...nih gospodarski deželni po...odbor, imenovan "gospodar... deželna pomožna pisarna za ...sko", z nalogo dokončati ...one pravne, gospodarske in ...zadeve vpoklicanih, ki jih ...led vpoklica niso mogli ure...

V poročilih o ranjencih in bol... štev. 13. se nahajajo med ...mi tudi sledeči: Poročnik ...Marijan, 97. pešpolk, iz ...mesta, ranjen, na Dunaju; ...k Krušič Franc, 97. pešpolk, ...ta, ranjen na Dunaju; poroč... dr. Jožef Rapoc, 97. pešpolk ...ribora, ranjen, v Ljubljani; ... Franc, 17. pešpolk iz Pod... pri Kamniku, bolan v Ljub...; Kenda Sebastijan, 17. peš... iz Idrije, ranjen, v Gorici; ...vič Jožef, 27 domob. polk ... pri Gorici, ranjen, v Kösze...; Rangus Anton, 27. domobr. ... iz Št. Jerneja, ranjen, v ...ljani; Škrbec Franc, 17. peš... iz Starega trga, ranjen, na ...aju. — V 6. izkazu izgub je izkazan poročnik dr. Miroslav Vrančič kot mrtev.

Težko ranjen in pogrešan. Po poluradnih obvestilih in po izjavah, ki se vjemajo, se pogreša c. in kr. nadporočnik in začasni poveljnik 16 vojne stotnije 17. pešpolka Friderik Kren, 31. avgusta se je s svojo stotnijo junaško branil blizu Lvova proti pet ali šestkratni ruski premoči in je bil nevarno ranjen. Od takrat ga pogrešajo. Nadporočnik Kren je rojen Ljubljančan, sin adjunkta pomožnih uradov c. kr. deželnega sodnega predsedstva v Ljubljani.

Na severnem bojišču je bil težko ranjen gimnazijski suplent g. Ludovik Vagaja. Težko je bil ranjen na severnem bojišču tudi znani hrvaški biciklišk prvak Fr. Gregl ki se je lani udeležil tudi raznih dirk na Slovenskem. Vest, katero smo posneli po nemških listih, da bi bil mrtev stotnik 27. pešpolka Blaschke, ni resnična. G. stotnik Blaschke je le ranjen in se nahaja sedaj v ljublj. hotelu "Union". V desno roko je ranil šrapnel stotnika 17. pešpolka Alf. Žerjava. Na severnem bojišču je padel uradnik štajerske eskomptne banke v Gradcu Anton Jaritz. Absolv. jurist A. Trobej iz Gorenjega Grada je umrl na Dunaju vsled ran, ki jih je dobil na severnem bojišču. Ranjen je nadporočnik 47. pešpolka Miroslav Strel. Na severnem bojišču pri Grodeku je padel, zadet od karteče, rezervni poročnik Oton Tutta, oficijal Kranjske hranilnice. Bil je takoj mrtev. Zapušča vdovo in enega otroka.

V poročilu o ranjenih in bolnikih štev. 14. se nahajajo med drugimi tudi sledeči: Poročnik Likar Anton, 79 pešpolk, iz Idrije, bolan, v Zagrebu; stotnik Obereigner Henrik, 18. pešpolk, ranjen, na Dunaju; Druks Janez, 4. dom. polk, iz Šoštanja, ranjen, v Miškolczu; Enčimier Janez, 27. dom. polk iz okraja Krško, ranjen, v Miškolczu; Ilinčič Matija, 27. domobr. polk, iz Tolmina, ranjn, v Miskolczu; Kapun Konrad, 4. dom polk iz Leitersberga, ranjen, v Miskolczu; Kaus Andrej, 97. pešpolk, iz Tolmina, ranjen, v Miskolczu; Keržan Janez, 87. pešpolk, iz Globokega, bolan, v Zagrebu; Klanjček Anton, 4. dom. polk, iz Sv. Lovrenca pri Ptuju, ranjen, v Miskolczu; Kodelja Jožef, 27. dom. polk iz Loža, ranjen, v Miskolczu. Koder Anton 8. poljski topniški polk, iz Grahovega, ranjen, v Miskolczu; Kolbesen Mihael, 27. pešpolk, iz Lljubljane, ranjen, v Miskolczu; Lepušič Pavel, 4. domob. polk, okraj Beljak, ranjen, v Miskolczu; Manijago Anton, 27 dom. polk, iz Gorice, ranjen, v Miskolczu; Molc Anton, 27. domobr. polk iz Vrhnike, ranjen, v Miskolczu: Pisanec Janez, 7. poljski topniški polk, iz Sv. Eme pri Celju, ranjen, v Miskolczu; Primon Janez, 17. pešpolk, iz Zagorja, ranjen, v Miskolczu; Prinčič Franc, 27. domob. polk, iz Okraja Gorica, bolan, v Miskolczu; Pudgar Florijan, 4. domobr. polk, iz Velikovca, ranjen v Jaroslavu; Rutar Anton, 27. domobr. polk iz Tolmina, ranjen, v Miskolczu; Šinkovec Alojzij, 7. lovsk bataljon, iz Zagorja, ranjen, v Miskolczu; Truden Andrej, 97 pešpolk, iz Starega trga, ranjen, v Miskolczu; Slana Anton, 87. pešpolk, iz Male Nedelje, ranjen, Miskolczu.

PRIMORSKO.

Viharji v reškem zalivu. Letošnja jesen se je na Reki pojavila zelo slabim vremenom. Temperatura je zelo padla, bora hudo divja. Gore je že močno pobelil sneg. Več let že ni v jeseni v primorju snežilo.

Velik požar v Trstu. — 25. sept. je v Trstu izbruhnil velik požar v veliki trgovini z drogerijami in zdravili Mario Lang. Vsi tržaški ognjegasci so gasili do 10. ure zvečer. Škode je 100.000 kron.

Ranjenci v Gorici. V Gorico so o 27. sept. dospeli še naslednji ranjeci: Ant. Biteżnik, pešec 27. domobr. polka, iz Bat nad Gorico. — Alojzij Puklštain, pešec 27. domobr. polka iz Tolmina. — Alojz Vižin, pešec 97. pešpolka, iz Gorice. — Drugi vojaki, ki se nahajajo v Centralnem semenišču, so vsi bolni.

HRVATSKO.

Zagrebška cestna električna železnica ima sedaj sedem ženskih kondukterjev.

470 ranjencev z južnega bojišča so pripeljali v Zagreb. Med njimi je 50 težko ranjenih.

Kaj pripovedujejo v Zagreb došli ranjenci z južnega bojišča: Vjetniki in ranjenci, ki prihajajo v Zagreb z južnega bojišča, pripovedujejo, da je naša vojska takoj nato, ko je bil razbit upad srbske vojske v Slavonijo, pričela povsod z ofenzivo. Na nekaterih krajih so naši samo markirali prodiranje, da se tako omogoči našim četam, da čim uspešnejše prodirajo na važnejših točkah. Ranjenci kažejo krogle, debele kakor palec, katere uporabljajo četaši. Dokazano je, da se nahajajo med vstaši vsi srbski kaznjenci in drugi sumljivi individui. Sedaj so stopili v ofenzivo tudi težki topovi. Vse obmejne kraje so Srbi zapustili in beže kolikor morejo ter zapuščajo živež in govejo živino, katera dobro pride naši vojski. Slabo vrme zadnjih dni prav nič ne ovira naših hrabrih čet pri prodiranju. Izve se, da so vzete važne pozicije, ki so ključ za nadaljnje uspešne in končne operacije.

RAZNOTEROSTI.

Avstrijski cesar — kralj Poljski. Nemški listi poročajo iz Kielca, da so tam zaprisegli oddelek rusko-poljskih legionarjev. Prisega se je glasila: Prisegamo vsegamogočnemu Bogu, da bomo Apostoljskemu Veličanstvu, našemu prevzvišenemu vladarju in gospodu Francu Jožefu I., po milosti Božji cesarju Avstrije, kralju Češke, apostoljskemu kralju Ogrske. poljskemu kralju držali zvestobo in udanost.

Jezdec brez glave. Neki ulanec, ki se je udeležžil bitke pri Krasniku, pripoveduje, (kakor poroča "Prager Tagblatt") naslednjo grozno epizodo iz vojne: "V vojni doživi človek razne reči, ki mu ostanejo v spominu do smrti. Bil sem priča prizora — in zdi se mi, da ga vidim še zdaj pred očmi: skokoma se mi je bližal kozak. Segel sem po sablji in sem ga z vso silo mahnil preko tilnika. Sablja je padla s tako močjo kozaku na šinjek, da mu je pri tej priči glava odletela. To bi ne bilo še nič posebnega. Ali pomislite si: Jezdec brez glave je dirjal še kakih 20 korakov. Še zdaj ga vidim, kako dirja na svojem majhnem konju — vidim ga kako dirja brez glave. Zdelo se mi je, da traja ta prizor celo večnost. Naposled skoči konj v jarek in brezglavi jezdec telebne na tla.

Sablja "padlega". "Český Denník" prinaša ta zanimiv dogodek. ki jasno kaže, koliko je verjeti raznim vestem. Rezervni častnik iz Prage je bil težko ranjen. Njegov prjiatelj, ki je bil tudi Pražan,, ga najde, ko gre na obvezovališče, vsega v krvi. Ker ni dal od sebe nobenega življenskega znaka, ga ima za mrtvega. Hoteč prinesti domov ženi padlega nekaj za spomin, mu odvzame sabljo. Prd dnevi je prišel v Prago, obiskal ženo padlega in ji izročil sabljo. Žnea je začudeno poslušala njegovo povest, kako je padel njen mož, končno ga pa vprašala, če je v resnici prepričan o smrti prijatelja. Ali on je čisto odločno vztrajal pri svoji trditvi. Nato pa reče žena: "No k sreči ni tako hudo z mojim možm. Bil je sicer težko ranjen, al sedaj se mu zdravje že znatno boljša. Sicer pa vsa prosim, da govorite bolj tiho, ker on spi." Reče in odpre vrata sobe, kjer je spal "padli" mož.

Palce belgijskih franktirerjev — puške. Znano je, da se je belgijsko prebivalstvo borilo proti nemškim četam z neko posebno vrsto pušk. O teh nenavadnih puškah piše v "Neue Freie Presse" neki inženir: Na podlagi svojega mnogoletnega izkustva morem trditi, da te puške, ki jih je belgijsko prebivalstvo rabilo proti nemškim vojakom, izhajajo iz Francoske. Samo v Franciji obstoja tvrdka, ki fabricira take puške. Izključno ona ima patent na njih. — Ta puška sestoji iz cevi, ki je obložena z lesom. Ko si izvlekel roč palice, ostaja magazin naboja svoboden. Ta magazin vsebuje navadno tri naboje kalibra 7—8 milimetrov. Z enostavnim pregibom prsta je naboj potisnjen na cev. Mal pritisk pod ročem zadostuje, da se puška izproži. Potem dva vrijema in puška ima zopet obliko povsem navadne palice in nikdo ne sluti, da je nesumljivi sprehajalec malo preje rabil smrtno orožje. Ona tvrdka prodaja take puške le na veliko. Iz tega sledi, da je v Belgiji velika množina takih pušk v uporabi.

Lepa uniforma. V Nemčiji je bogat rezervni poročnik dobil vojaškega slugo, ki še ni bil preoblečen. Prijazni poročnik je kar sam dal slugi večjo vsoto denarja, češ, naj stopi takoj v zavod za uniformiranje in naj ondi kupi najlepšo obleko. Čez nekaj časa pride sluga nazaj preoblečen. Poročnik ga gleda in ga ne izpozna. "Za Vas tu ni opravka!" je zaklical končno poročnik, ko se sluga le ni ganil in je stal pred njim ravno kot sveča. "Kako to, da ne" je odgovoril sluga, jaz sem vendar vaš sluga!" Sedaj ga je poročnik še le spoznal in se pričel na glas krohotati. Dobri sluga je po svoje izpolnil nadporočnikovo naročilo. Kupil in oblekel si je obleko, ki je bila po njegovem mnenju "najlepša" — paradno uniformo pogrebnega zavoda.

POLITIČEN OGLAS.
Priobčen po naročilu Charles T. Murphy, kandidatu za zastopnika 61. zak. okraja. Plača $3.00 za vsako priobčitev.

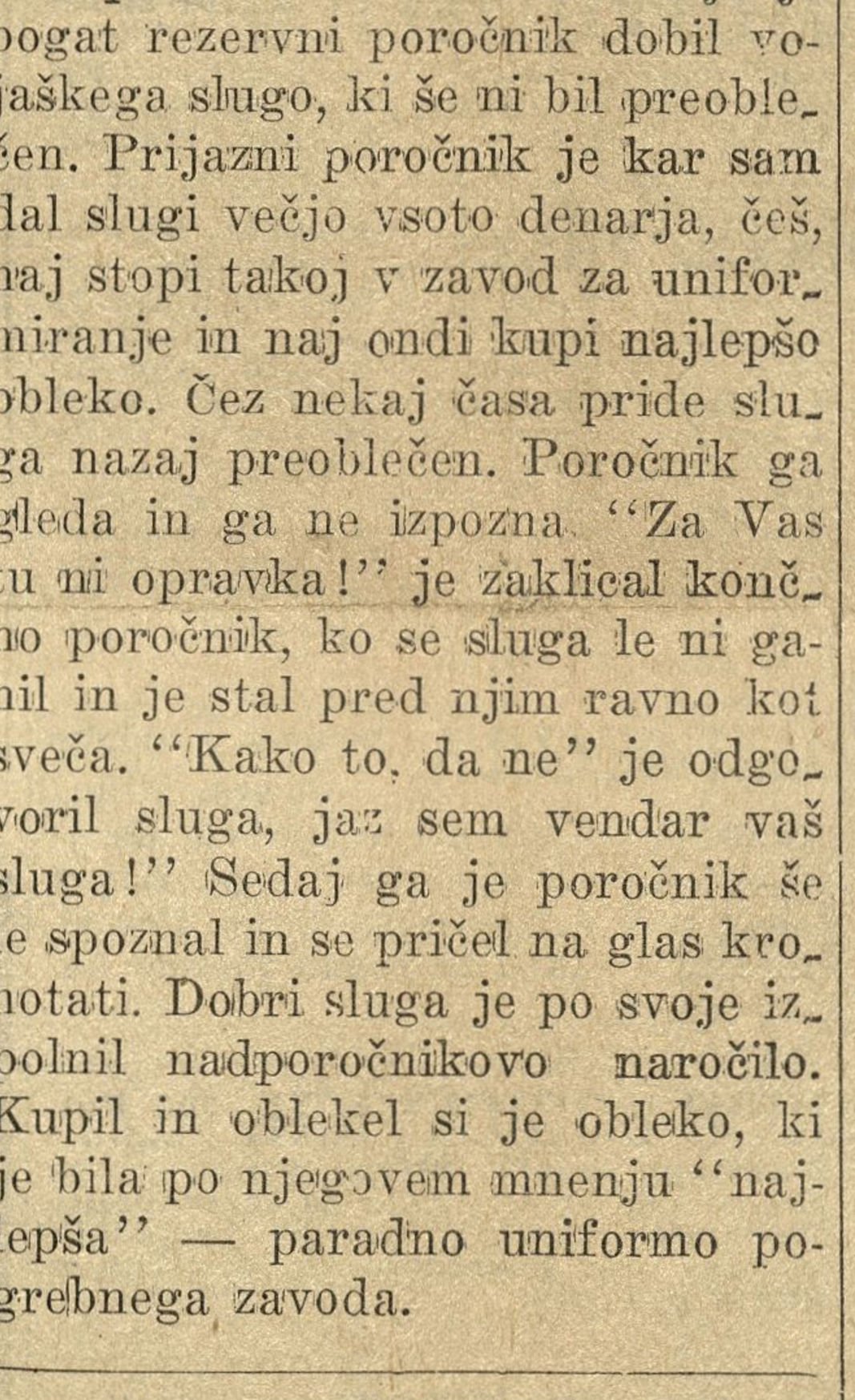

CHARLES T. MURPHY

VOLITE ZA

Charles T. Murphy

za zastopnika 61. zakonodajnega okraja.

Volitve se vršijo dne 3. novembra

Jaz zagovarjam dobro zakonodajo ter hočem skrbeti za povzdigo in razvoj severa Minnesote, posebno z ozirom na poljedelstvo. — Istotako bodem v prvi vrsti skrbel za delavske koristi ter postave, ki so v prid delavskemu sloju.

$1.00

Cenik za šilo in knjige pošljemo na zahtevo zastonj.

KNJIGOTRŽNICA ŠOJAT & JURKOVICH
Box 448 DULUTH, MINN.

Pozor volilci!

V sredo, dne 4. novembra t. l., vrše se volitve raznih uradnikov za javne urade. Velike važnosti je, koga se voli. Ako hočete imeti pravičnega in nepristranskega zastopnika, ki bode skrbel za dobre ceste v svojem volilnem okraju, volite vsi

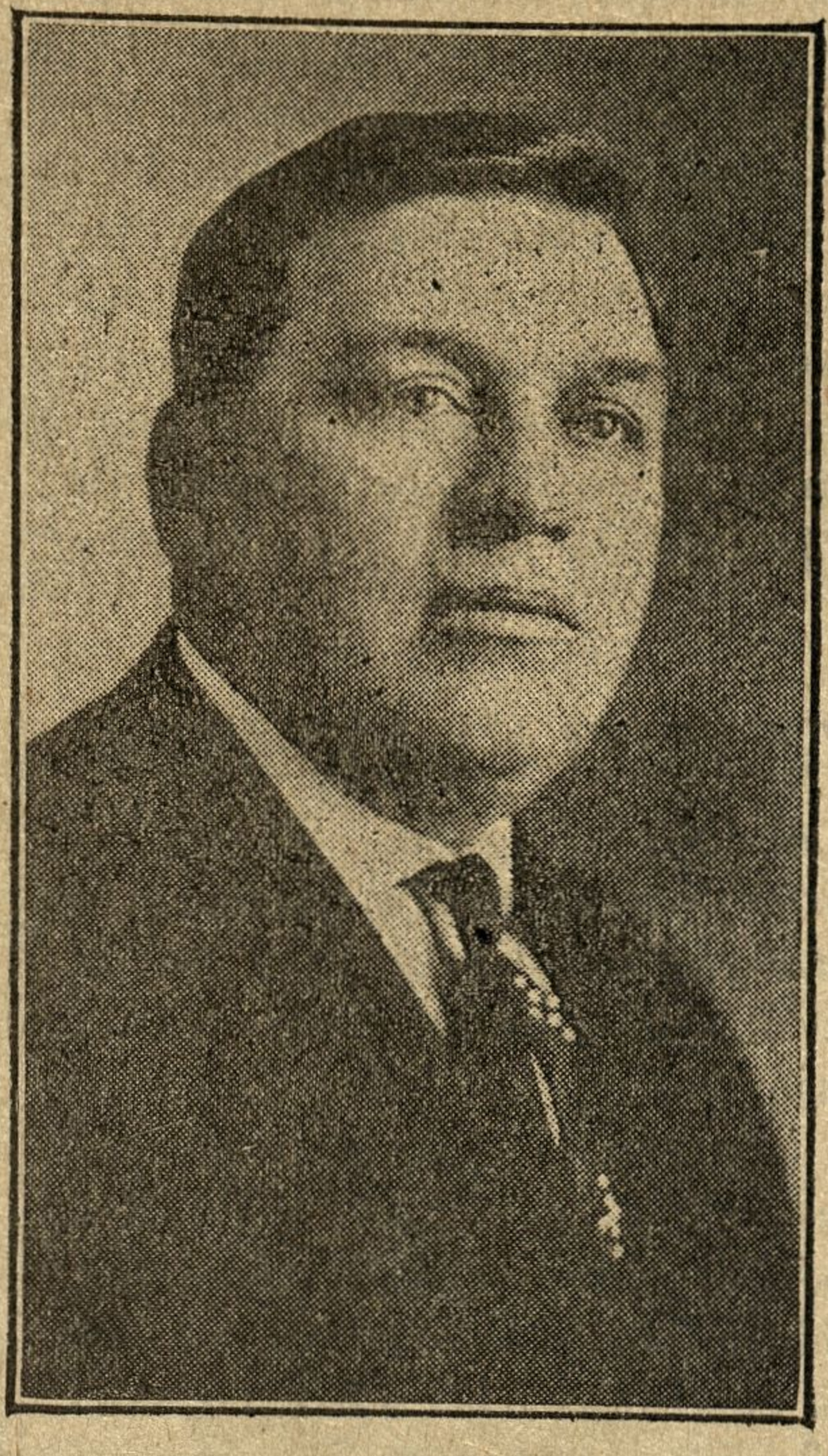

Chas. Pentilla

Chas. Pentilla

kandidata za County Commissioner-ja za 6. okraj.

On pozna svoj okraj in njega težnje. Deloval bode z vsemi močmi za izboljšanje že obstoječih cest ter napravoo novih. Kdor je za napredek svojega okraja naj odda na dan volitve svoj glas za

Chas. Pentilla	X

KADAR GRESTE V STARI KRAJ NAZAJ V STARI ZAHTEVAJTE "TICKET" ZA

Baltimore and Ohio železnico

CHICAGO do NEW YORKA

PIŠITE: R. C. HAASE.

Northwestern Passenger Agent ST. PAUL, MINN.

po parobrodno knjižico, ki kaže vdobnosti te žeelznice do parnika.

Duluth Brewing & Malting Co.

DULUTH ,MINNESOTA.

Vari najboljše in rojakom dobro znano pivo v steklenicah poh imenom "REX", kakor :-: :-: tudi pivo v sodčkih. :-: :-:

Math. Kostainshek

upravitelj za Mesaba Range. :-: Virginia Minn.

SPOMINJAJTE SE SLOVEN. ZAVETIŠČA V AMERIKI.

Svoji k svojim!

Podpisani priporoča cenjenim rojakom in slovenskim gospodinjam iz mesta Biwabik in okolice svojo lepo urejeno in bogato založeno

grocerijsko trgovino.

V zalogi ima občeznano "Cremo" moko; dalje prodaje krmo za živino, kakor: oves, koruzo, mrvo in slamo Cene zmerne, postrežba solidna. Naročila se dostavljajo tudi na dom. ROJAKI PODPIRAJTE ROJAKA!

Za mnogobrojen poset in naklonjenost se uljudno priporočat

MATH. VIDAS,
slovenska trgovina

BIWABIK, MINN. Telefon 63.

Sezite v spodnjo miznico.

in vzemite Vaš navadni čik PEERLESS tobaka. Mož, ta tobak vas bo zadovoljil. Je ravno tak kot je bil pred leti — ko ste še delali zunaaj na prostem, predno ste začeli delati znotraj. In navada na PEERLESS je dobra navada.

Naravni, sladki, sočnati čik ali bogati dišeče kadenje je mogoče doseči le iz pristnega Kentucky tobaka, ki je staran tri do pet let, da se dobi iz njega vso milobo in sladkobo. ki je v

PEERLESS
Long Cut Tobacco



PEERLESS je naravni tobak za možke, kateri zahtevajo, da jim žvečenje ali kadenje daje zadovoljstvo. Tudi Vam se zljubi tobaka večkrat in slabi tobak Vam ne bo dal nikdar zadovoljstva.

Vi morate imeti Vaš PEERLESS. Isti je zadovoljiv kot dobri obed. Bil je na trgu skozi 50 let in je še danes najpriljubljenejši tobak mož, ki so čili in čvrsti.

Če ga boste poskusili le en teden, Vas bo tako zadovoljil, da se ne boste hoteli ločiti od PEERLESS.

Na prodaj v vseh tobakarnah v zavojih po 5 centov.

Druge velikosti, 10c, 20c in 40c v zavojih, in 45c v kositerni škatlji.

ZA SVOBODO IN LJUBEZEN

ROMAN Z BALKANA.
Spisal Marko Stojan.

(Dalje.)

Začudil se je čudom in napel sokolje oči; in, kar je nenavadno v trenotkih zavzetosti, ni se zravnal, niti zasenčil pogleda z roko, marveč zlezel je vase, ključil se je in krivil, kakor da se mu sločijo noge in hrbtenica, dokler ni ždel majhen in ponižen pokraj ceste, z obličjem dvignjenim proti nebu, oči izbuljene in zavite do belega, kučmo nastavljeno v levici, kakor da prosi milodarov, dočim je ostala desnica skrita pod gubami raztrganega plašča . . .

Toda njegov pogled se ni ločil niti za hip od skupine jezdecev, ki se je bližala po cesti. Kopita so udarjala vedno glasneje; že je razločil prosjak Alija Kemala, ki je jahal na čelu svoje karavane, razločil je ženski, ki sta ždeli skljućeni in prezebli na svojih sedlih, razločil divje obraze spremljevalcev, opirajočih puške na kolena . . . glej, že so bili pri njem. . . .

"Tu so oni!" mu je šinilo po možganih. "Glej, kako nežna in ozka je ročica one ženske . . . rekel bi, da je roka Švabice . . . vse drugo je, samo turška ni! . . ."

"Bog te čuvaj, gospodine mogočni! . . ." je zamrmral z revnim, prosečim glasom in pomolil kučmo proti Aliju Kemalu, ki je prihajal tik mimo njega. "Majhen milodar ubogemu slepcu! . . ."

"Gjaur!" je siknil Ali Kemal zaničljivo in pljunil v nastavljeno kučmo.

Zdajci pa ga je prešinila bliskova misel; ustavil je konja, zapičil v prosjaka pogled kakor brušen nož in položil roko na samokres, ki mu je tičal za pasom.

"Kaj praviš, pasji sin? Ti da si slepec? Psica naj mi bo mati, ako ne vidiš bolje od mene — glej!"

S strelovito naglico je izdrl samokres in ga dvignil proti beraču, kakor da hoče ustreliti.

Prosjak ni mogel premagati narave; zamežiknil je in se zdrznil — kakor stori človek, ki vidi pretečo kretnjo. Takoj se je zavedel storjene napake; toda bila je nepopravljiva. Njegova desnica se je oklenila trdneje kratke puške najnovjšega Mauserjevega sestava, ki jo je držala skrito pod plaščem, in njegov pogled, ne da bi se izpremenil, je obvisel na Arnavtu še nepremičneje; to je bilo edino, kar mu je preostajalo.

Aliju Kemaliju je poškrlatel obraz, žila na čelu se mu je napela, in v njegovih očeh se je užgala grozna iskra.

"Ali ti nisem rekel, da vidiš, pes krščanski!" je zarohnel z besnim glasom. "Kdo si, lopov, in česa iščeš tu? Govori!"

Prosjak je molčal.

"Primite ga!" je kriknil Ali Kemal in se obrnil k svojim ljudem.

"Stojte!" je viknil Isa, videč nagli pogled, ki sta ga menjali jetnici v tem trenotku. "Ali ne veste, na koga vam je ukazano paziti? Dva ostaneta tu!. . . ."

Ta kratka zmeda in hip, ki je pretekel, preden sta dva izmed razbojnikov skočila nazaj na svoji kljusi, je zadoščal lady Heleni, da je izpustila eno izmed svojih pisemc — predzadnje ki ga je imela.

Zadoščal pa je tudi prosjaku.

Blisk je šinil Ali Kemalu mimo obraza, počilo je. . . . in preden se je zavedel, da mu je krogla prizanesla, ni bilo prosjaka več pred njim: skočil je bil kvišku in zbežal z neverjetno naglico, skakaje zdaj na levo, zdaj na desno. Uhajaje tako svinčenkam, ki jih je kar deževalo za njim, je dospel do grape, obraščene z grmovjem; tam se je udrl, kakor da ga je požrla zemlja. Samo puškina cev je gledala še izza velikega kamna in tik za njo kos, velik komaj kakor človeška dlan. . . Ali Kemal je zahropel v brezumnem gnevu; do kamna je bilo dobrih sto korakov. Toda on je streljal kakor malokdo; bliskoma je dvignil puško k licu. . . .

Posvetilo se je tudi tam; oba strela sta počila h krati.

Kri se je ulila Aliju Kemalu na prsi: krogla komite mu je bila oprasnila levo lice.

Spremljevalci, ki so streljali kakor blazni, so hoteli planiti naprej; toda gospodar je dvignil zdajci roko:

Stojte! Za mano!. . . ."

V diru je pognal konja dalje; ostali so ubogali in udrli za njim. Samo eden je pomeril še enkrat. . . . izprožil. . . . videl, kako je omahnila puška dozdevnega prosjaka. . . . Pokimal je zadovoljno, obrnil konja in šinil za ostalimi.

Ali Kemal je bil prepričan, da je zadel tu ob mrežo, nastavljeno mu po zasledovalcih. Toda ni se hotel spuščati v boj, kakor rad bi bil ugonobil vohuna: že sama izguba konja jim je bila zdaj nevarna — kaj šele izguba ljudi!. . . .

V očesu lady Helene in Jerice pa se je zasvetil žarek zmagoslavja in nade.

"To je bil naš človek, dete moje!" je šepnila Angležinja. "Imejva pogum: rešitelji so razposlali ogleduhe. . . . pomoč je blizu. . . . par ur še, in sine nam zlata svoboda!. . . ."

"Bog bodi zahvaljen!" je vzdihnila Jerica s solznimi očmi in sklenila roke kakor v molitvi.

Ali Kemal je ustavil karavano pred Uroševo krčmo; Arnavti so poskakali s konj in spravili ženske na tla.

Pokanje strelov se je čulo v mrzlem zraku razločno do Uroševe krčme. Preplašen je skočil domačin k oknu, ne dvomeč, da je gost, ki je stopil malo prej izpod njegove strehe, v smrtni nevarnosti. Videl je dobro, kako se je vrgel prosjak v grapo. . . .

"Bože mili!" je vzkliknila stara, ki je stala za hrbtom Urošu. "Pa ne, da bi bil zadet!. . . ."

"Molči, ženska! Saj vidiš, da strelja. Vraga! Zadel je onega, ki je na čelu. . . . Ne — samo ranil ga je! Zdaj jašejo dalje. Bog nebeški! K nam gredo!. . . ."

"Arnavti!" je tarnala sivolasa majka, sklepaje roke. "Sveta bogorodica nama pomozi — to ne pomeni dobrega!"

"Tiho!" je zagodrnjal gazda, ki ni imel navade poslušati ženskih marenj, dasi je ljubil svojo ženo, kolikor more ljubiti staro, v trpljenju in skrbeh odrevenelo srce. "Ne vekaj — kar bo, to bo! Brez božje volje ni nesreče — a reči moram, ljudje se mi ne vidijo nič kaj priporočljivi. . . . Križ božji!" je dodal z razburjenim glasom in dvignil roko nad oči, kakor da se mu je zableščalo. "Kaj če so tisti, ki jih naši iščejo?. . . . Dve ženski sta med njimi. . . . in še ena starka. . . . Bogme, stara, nekaj mi pravi, da so oni! Poslušaj: porabi prvo priliko in skoči pogledat za Damjanom, ali so ga ubili, ali še živi. . . . In če ga ne najdeš več tam, pazi in poglej zdajpazdaj malo okrog vogalov, da ga prestrežeš, ako bi nama imel kaj povedati. . . . Evo jih! Bog in bogorodica nama stojta ob strani!"

Arnavti so skakali pred vrati s konj in klicali krčmarja s kričanjem. Uroš pa je skočil na prag in hitel s skljućenim hrbtom pozdravit Alija Kemala, ki si je tiščal ruto na krvavo lice.

(Dalje prihodnjič.)

ZAROTNIŠKI PROCES.

London, Anglija, 26. okt. — Iz Dunaja naznanjajo, da se bode proces proti morilcu prestolonasledника Fran Ferdinanda kmalu končal. Razglasitev razsodbe se pričakuje v sredo.

Sarajevo, Bosna, 26. okt. — V svojem zaključnem govoru je izvajal državni pravdnik, da dokazuje nabrani dokazilni materijal, da je bilo srbsko ministrstvo s srbskim prestolonaslednikom vred čestokrat v zvezi z osebami, ki so pripravile in izvršile umor avstrijskega prestolonaslednika in njegove žene. Slednji je bil na poti visokoletečim srbskim načrtom, in zato so sklenili umor. Srbska vlada je založila morilce z denarjem.

VJETNIKI NA NEMŠKEM.

London, Anglija, 26. okt. — Reuterjeva agentura naznanja da prinašajo berolinski listi številke nemških ujetnikov. Vsega skupaj imajo Nemci 296,869 ujetnikov, med katerimi je 5,401 častnikov. Francoskih častnikov je 2472, in 146,8729 mož; ruskih častnikov 2164 in 105,524 vojakov, belgijskih častnikov 547 in 378 vojakov; angleških častnikov 218 in 8669 vojakov.

ŠE VEČ CANADČANOV V VOJNO.

Ottawa, Ont., Can., 26. okt. — Sklenjeno je bilo, poslati 15,000 Canadčanov več v Evropo. Skraja so nameravali poslati samo 10,000 mož. Čete bodo poslane v Evropo meseca decembra.

NEMČIJA IN MONROE DOKTRINA.

Washington, D. C., 25. oktobra. Nemški poslanik grof Bernstorff je rekel danes, da je dal takoj začetkoma evropejske vojne ameriškanski vladi zatrdilo, da bode Nemčija respektirala monroe doktrino, pa naj se konča vojna kakorkoli.

ANGLEŠKE KRIŽARKE BLIZU NEW YORKA ODPOKLICANE.

Washington, D. C., 26. okt. — Na višinah Sandy Hook že od začetka vojne na preži ležeče angleške bojne ladje, ki so ustavljale nevtralne ladje ter jih vizitirale, so bile od britske vlade odpoklicane. To se je zgodilo na migljaj iz Washingtona.

BRANITELJ LUETTICHA NEMŠKI DEZERTER.

Haag, preko Londona, 25. okt. Časopisi v Halle, Nemčija, prinašajo senzačno poročilo, da je general Lehmann, branitelj Luetticha, ki se nahaja sedaj v vojnem ujetništvu v Magdeburgu, nemški dezerter. Leta 1870. je pobegnil iz nemške armade neki Heinrich Lehmann, in nemške oblasti skušajo sedaj dognati, če hrabri branitelj Luetticha ni identičen z onim dezerterjem.

Snažilno sredstvo. Razstopi v salmijakovem cvetu, kateremu pri deni malo vode, precej soli. S to raztopnino lahko odstraniš marsikatere madeže iz obleke in perila.

Tipke na klavirju osnaži s krpico, ki jo pomakaj v špirit.

Lepilo za slonovo kost in morsko peno. Zdrobi v prašek pogašeno apno zmešaj ga z beljakom v testo, namaži s tem testom zlomljene dele slonove kosti in jih zlepi. Stisnjeni deli se morajo sušiti 24 ur. Morsko peno zlepiš s testom in pol arabskega gumija in pol zdrobljene krede.

SLOVENSKI VOLILCI V ST. LOUIS OKRAJU!

Dne 4. novembra se vrše volitve raznih javnih uradov. Pri teh volitvah je važno, da izberemo kandidate, kateri so Slovencem naklonjeni in kateri vestno izpolnjujejo svoj posel. Eden med temi je gotovo

Grant McMahan

iz Ely, Minn., kateri kandidira za County Commissionerja v 4. distrctu. Ta mož je postavil pota v našem okraju v najbolje mogoče stanje in se je vedno posluževal slovenskih delavcev, v kolikor je le mogel. zatoraj je tudi dolžnost Slovencev, da ga sedaj podpirajo. Volite toraj za:

GRANT McMAHAN | X

VEČ SLOVENSKIH VOLILCEV NA ELY, MINN.

A. W. Nelson
advokat
nad James lekarno blizu pošte
ELY, MINN.

se priporoča vsem Slovencem v slučaju pravnih zadev.

ADRESAR SLOVENSKIH TRGOVIN.

MINNESOTA

HELO PRIJATELJ! Kadar si žejen, ali če te tare maček, oglasi se v gostilni **"Pri mačku"** (Anchor Bar) na 311—3. Ave. Hibbing, Minn. John Povsha, lastnik.

MATH. VIDAS slovenska trgovina. Cenjecim rojakom in slovenskim gospodinjam iz mesta Biwabik in okolice priporočam svojo lepo urejeno in bogato založeno **GROCERIJSKO TRGOVINO. V zalogi** imam občeznana "Cremo" moko; dalje prodajem krmo za živino, kakor: oves, koruzo, mrvo in slamo. Cene zmerne, postrežba solidna. Naročila se dostavljajo tudi na dom. Za mnogobrojen obisk in naklonjenost se vljudno priporoča **Math. Vidas, slovenski trgovec, Biwabik, Minn.**

JOŽEF SEKULA, trgovec z obleko Aurora, Minn., naznanja cenjenemu občinstvu, da je znižal cene na zimskem blagu. Ima v zalogi tudi drugovrstno blago. Prepričajte se o blagu in cenah predno kupite drugje.

LJUBO BOGICEVICH, 704 Palladio Building, Duluth, Minn., priporoča se Slovencem in Hrvatom za izvrševanje pooblastil, kupnih pogodb, vojaških profienj itd. **Posreduje pri družbah v slnaju poškodb.**

MARKO MAROLT, gostilničar, Kittzville, Minn., se priporoča rojakom Slovencem in bratom Hrvatom v mnogobrojen obisk gostilne, v kateri je vedno dobiti sveže pivo, dobro vino in razne likerje. Vsak Slovan dobrodošel.

MICHIGAN

PETER MADRONICH SLOVENSKO-HRVATSKI POGREBNIK, 416—6th St., Calumet, Mich. Se priporoča cenj. rojakom. Tel.: Res. 313; Livery 185.

MAT. D. LIKOVICH JAVNI NOTAR, South Range, Mich., se priporoča Slovencem in Hrvatom za izvrševanje raznih zadev, spadajočih v notarsko stroko.

JOHN BARICH SOUTH RANGE, Mich. Največja trgovina v Gornjem Michiganu z **DOMAČIM VINOM** in **TROPINOVCEM.** Prodaja vozne listke za vse prekomorske črte ter pošilja **denar v staro domovino po dnevnem kurzu.**

Stari telefon: **Cole 264-A.**
Novi telefon: **Calumet 436-L.**

Frank Brand
—: TRGOVEC :—
Z GROCERIJO, MESOM IN KONFEKCIJSKIM BLAGOM
201-203 Commonwealth Ave.,
NEW DULUTH, MINN.

Priporoča se Slovencem in Hrvatom v obilen poset,. Cene zmerne

AVSTRIJSKI JUNAKI! VOJNO ODLIKOVANJE.

Od nekdaj so Slovenci poznani kot pravi junaki v vsaki vojski, posebno so se sedaj izkazali, ko se borijo kakor levi, umirajo kakor junaki. Veliko teh junakov je prejelo visoka odlikovanja, sedaj pa smo tudi dobili posebne vrste spominske izdelke. Najnovejše spominsko delo so: **Spominski vojni žepni noži,** z napisom **Avstrijski junaki. 1914.** To je napis na eni strani, na drugi strani pa je **slika slovenskega vojaka in kolajna vojne hrabrosti.** To so krasni spominski noži s tremi finimi jeklenimi ključi, ki so kras vsakega rojaka. Vsak naš rojak naj bi imel ta krasen spomin, ki ga bo lahko na leta spominjal junaških bojev naših bratov. Posebno primerno darilo je ta elegantni nož k godu, rojstvenemu dnevu ali za božične praznike in tudi za vsako drugo priliko. Kdor hoče imeti ta krasni spominek in zaeno najboljši nož za vsakdanjo rabo, ta naj piše še danes na nas, da mu enega pošljemo. Dobili smo jih le gotovo število in lahko je, da bodo v kratkem času razprodani. Cena je samo dva dolarja. Ako pa bi hotel kdo imeti na platnicah urezano še svoje ime, naj nam to pri naročitvi posebej omeni. To ne bo stalo nič več. Denar pošljite po money order ali pa v denarju. **SLOV. KNJIGARNA, 535 Washington St., Milwaukee, Wis.**

John L. Golob

glavni zastopnik National Life Insurance Co. of the U. S., se priporoča rojakom za prijaznost in naklonjenost. Zastopam eno najsigurnejših zavarovalnih družb, kjer se morete zavarovati tudi na ta način, da dobite po preteku gotovega časa izplačano zavarovalnino v gotovini. Pišite po podrobnosti na naslov

JOHN L. GOLOB
287-8 EXCHANGE BUILDING
DULUTH, MINN.

VIRGINIA BREWING COMPANY

Varitelji fine pive.

Virginia -:- Minn.

Slovencem in Hrvatom!

se priporočamo, da nas obiščejo kadar pridejo na South Range. Naš dobro urejen SALONN je zraven "dipe". Dobra postrežba z vsakovrstno najboljšo pijačo. — Dobrodošli!

Santori Turskano Company
SOUTH RANGE, MICH.

American Exchange Bank
VIRGINIA — MINN.

Najbolj pripravna banka za Slovence in Hrvate v mestu.

Pošiljamo denar na vse strani sveta in prodajamo vožne liste.

3% obresti od vlog.

Ljudje, ki poznajo dober tobak, kadijo

HAANA CIGARE

Posku ite cigaro

S. N. P. J.

ki je najboljša cigara na Range.

VAROS in IBY so tudi dobre cigare.

LOUIS TILLMAN
AURORA -:- -:- MINN.

F. Dale Cerveny
zobozdravnik

MILLER ANNEX
Ely, Minn.

30 DNI NA POSKUŠNJO

Podpišite na spodnji kupon Vaše ime in priimek in ga pošljite nam, nakar Vam bomo poslali

VIGTOR ALI COLUMBIA PHONOGRAPH, kakor tudi 12 plošč s slovenskimi pesmimi prosto ZA 30 DNI NA POSKUŠNJO.



Po preteku 30 dni če Vam ugaja ga lahko obdržite in plačujte nanj po

$2.00 NA MESEC

S strojem vred pošljem tudi pisano garancijo za 15 let.

Ta kupon je dober za vse kraje Zed. držav in Canade. Pošljite ga na naslov:

SAULBIRNS, 117 Second Av., Dept. 42. New York.

Victor ..... Columbia.....
Ime .....
Naslov .....

BERITE IN RAZŠIRJAJTE "NARODNI VESTNIK".

FIRST NATIONAL BANKA
DULUTH - MINN.

Glavnica - - - - - $500.000.
Preostanek in nerazdeljen dobiček - - - - $1,550.000.

V to banko vlaga država svoje vrednosti.

Obresti hranilnih vlog se plačujejo od dneva vloge.

FIRST NATIONAL BANK
Chisholm - - Minn.

Kapital $25.000. Preostanek $29.318.
Osebna odgovornost $5,000.000.

Obrestuje denar po 3%

Prodaja parobrodne liste in posilja denar na vse strani.

Posebno pozornost dajemo Slovencem.

Pridite in se prepricajte!

Stephan Zgonc
javni notar in gostilničar

Rojakom jamčim za dobro postrežbo, pristnimi pijačami in unijskimi smodkami.

CHISHOLM, MINN. Telefon 83. 109 Lake Street

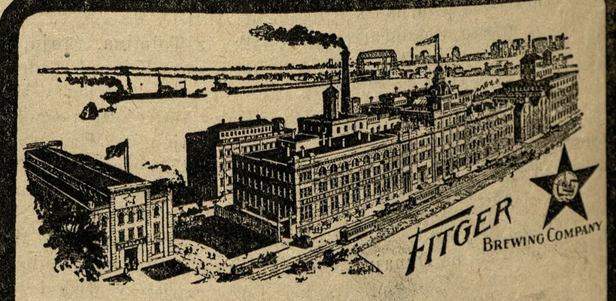

Fitger Brewing Co.
Duluth - Minn.

Večina slovenskih gostilničarjev toči Fitger pivo, v sodčkih in steklenicah varjeno iz pristnih snovij.

Josip Gerzin
zastopnik za ELY, Minnesota.

OGLAS.

Tukaj se daje vsem na znanje, da vsi oni vojni zavezanci, kateri so se v zmislu razglasa vseobče mobilizacije od 1. avgusta tega leta morali prijaviti, a tega storili niso, da se pri temu Konzulatu morejo prijaviti samo le še do 31. oktobra 1914.

Poznejša pismena ali ustmena zglasila se ne bodo jemala v ozir.

Ta rok ne nanaša se na one, kateri bi imeli prijaviti eventualne izpremenjave svojih naslovov.

PROCHNIK, ces. in kr. konzul.