Naša naloga:
Probuja in napredek naroda!
Naš namen:
V edinosti in slogi do cilja!

NARODNI VESTNIK

NATIONAL HERALD.

Največji [illegible]ski dvotednik v Zed[illegible] državah.
The Largest Semi-Weekly in the United States of America.

URADNO GLASILO SLOVENSKEGA KAT. PODP. DRUŠTVA SV. BARBARE, FOREST CITY, PA. — OFFICIAL ORGAN OF THE SLOVENIAN CATHOLIC BEN'T SOCIETY ST. BARBARA, FOREST CITY, PA.

[illegible]o. 51. — Štev. 51. DULUTH, MINN., THURSDAY, JUNE 25, 1914. — ČETRTEK, 25. JUNIJA 1914. Volume IV.—Letnik IV.

Wakefield, Mich. - 1
Pogorelc Box 228

[N]OVI KRVAVI IZGREDI MED RUDARJI V BUTTE.

[D]EMONSTRANTI SO HOTELI Z DINAMITOM POGNATI V ZRAK DVORANO RUDARJEV. POMOŽNI ŠERIFI SO STRELJALI V MNOŽICO TER ENEGA USMRTILI, DVA RANILI. URADNIKI RUDARSKE FEDERACIJE SO MORALI POBEGNITI.

[B]utte, Mont., 24. junija. — Gu[v]ner Stewart je tekom telefoni[čn]ega pogovora izjavil, da bode [poslal] milično vojaštvo v Butte, [ker] je zopet prišlo do izgredov [in] krvavega pobitja. Tekom noči [so] od unije odcepljeni rudarji po[skus]no poskusili, pognati z dina[mi]tom v zrak dvorano rudarjev, [ka]kor vse kaže, so pri tem tudi [hot]eravali usmrtiti Moyerja, [pre]dsednika Western Federation [of] Miners ter druge unijske urad[nik]e.

[B]utte, Mont., 24. junija. — Med [n]protnima si strujama rudarske [fed]eracije se je razmerje zopet po[slab]alo. Prišlo je do ponovnih kr[vav]ih izgredov, in ko so vdrli po[mo]čni šerifi v dvorano federacije, [so] oddali več strelov iz samokre[sov], pri čemur je bil usmrčen nek [mo]lec, dva druga moža pa sta [bila] ranjena.

[U]radniki Western Federation [of] Miners, ki so nameravali govo[riti], so morali pobegniti, in kakor [se] govori, so odšli iz mesta, ker si [ni]so bili več svesti svojega življe[nja].

[P]ri čiščenju unijske dvorane u[mo]rjeni se imenuje Ernest Noy, [ko]je bil ustreljen slučajno. Pomo[žni] šerifi so namreč kar slepo za[čeli] streljati v množico. Tudi o[sta]la dva ranjenca se nista udele[žila] demonstracij. Brune je dobil [sv]inec v glavo, in najbrže ne bode [ozdr]aval, neki Charles Kramar iz [Los] Angeles pa je zadet v spodnji [del] telesa; njegova poškodba ni [nev]arna.

[B]utte, Mont., 24. junija. — Me[st]ni so naprosili guvernerja Ste[wart]a, naj z vojaško pomočjo na[prav]i mir v tem mestu. Tudi pred[sed]nik Western Federation of Mi[ner]s ter drugi uradniki, ki so bili [pri]ožjem pregnani iz unijske dvo[rane], so naprosili za državno kon[vo]jo. Mayor Duncas je izjavil, da [ni]ce ni treba, da je naloga pomo[žn]ih šerifov, napraviti red. Šerif je povedal, da njegovi pomočniki niso streljali, da so tedaj morali biti oddani streli od druge strani.

V rudnikih se dela, kakor je pod sedanjimi razmerami sploh mogoče. Oficijelno se naznanja, da se lastniki rudnikov niso nič vtaknili v spor rudarjev, od druge strani, bolj verojetne, pa zagotavljajo, da so lastniki s svojimi metodami zakrivili razkol v organizaciji, da bi jo uničili.

Preteklo noč je eksplodiralo na ulicah v mestu tekom štirih ur 250 funtov dinamita. Dinamit so dobili izgredniki iz West Stewart rudnika, katerega so naskočili.

Rudar C. C. Cole je zahteval od okrajnega pravdnika zaporno povelje za Mayerja, predsednika Western Federation of Miners pod obtožbo umora. Povedal je, da ve, kdo je streljal pri izgredih preteklo noč.

Delavci, ki so se odcepili od stare organizacije, so ustanovili v nedeljo novo unijo. — Ker imamo v Butte nekaj naših naročnikov, prosimo te, da nam natančno poročajo o zadnjih dogodkih, kar, ker so nam na razpolago večinoma le poročila kapitalističnega izvoizvora. Uredništvo.

Pittsburgh, Pa. 23. junija. — Tajnik Alleghany Congessid Industrial unije, ki vodi štrajk električnih delavcev Westinghouse električne družbe je izjavil, da še ni dobil iz Washingtona nobenega poročila glede odposlanja posredovalcev. Tudi predsednik družbe je izjavil, da mu ni bilo znano o tem, da bi vlada hotela prevzeti vlogo posredovalca v sedanjem štrajku.

Okoli Westinghouse delavnic je štiritisoč štrajkarskih straž. Ako bi družba poizkusila obratovati s skebi, bi se le-tem najbrže slabo godilo. Družba se je udala upanju da se bodo "stari ljudje" prostovoljno vrnili na svoja mesta.

[N]OVI PRISPEVEK ZA ŠTRAJKARJE V COLO.

[D]anes je prejelo uredništvo iz [Lora]ine, Minn., prvi prispevek za [štra]jkarje v Colorado, in sicer [čes]ek $5.00, katerega je daroval [Jo]hn Mike Žumar. V imenu slo[ven]skih štrajkarjev v Colorado, ki [bo]rijo v največji bedi, se do[bro]rčnemu darovalcu najiskrenej [zah]valjujemo. Upamo, da bode [imel] mnogo posnemovalcev. Ape[lira]mo še enkrat na rojake, da se [spo]minjajo svojih rojakov, ki se [že] toliko časa srčno bojujejo za [svo]je pravice, katerih niso oplaši[le] krogle in ne bajoneti miličar[jev] vojakov. Pomoč je nujno po[trebna], vsak, tudi najmanjši [pr]ispevek je dobrodošel. Darove [pr]osimo pošiljali podpornemu od[boru], ki se je vstanovil v Pueblo, [Colo.] Zapomnite si, da kdor hitro [da], dvakrat da.

NESREČA V ZRAKU

[D]unaj, Avstrija, 21. junja. — [Vel]ik avstrijskih vojaških zrako[plov]ev je ponesrečilo v soboto ne [daleč] od Dunaja, ko je nek letal[ni s]troj v precejšnji visočini zadel [v no]dljiv vojaški zrakoplov. Na[stala] je eksplozija, ki je razdejala [obe]ni stroj in balon. Častniki in [mo]rnariški po številu devet, so [pad]eli strašno ožgani na tla. Se[dem] so bili takoj mrtvi.

VREMENSKO NEURJE ZAHTEVALO ŽRTVE.

St. Paul, Minn., 24. jun. — Preteklo noč je divjal silen ciklon po South Dakoti, Minnesoti, severni Iowa ter zapadnem Wisconcinu. V kolikor je dosedaj znano, je zahteval vihar okoli deset človeških žrtev, materijalna škoda je pa ogromna. Samo v Minneapolis so bile ubite štiri osebe.

LJUBOSUMNE ZVERI.

Chicago, Ill. 23. junija. — Krotilka Adgie Costillo, katere levi so raztrgali njenega zaročenca, krotilca Emersona Dietrich pravi, da so zverine iz ljubosumnosti napadli njenega zaročenca. Lev "Teddy" je bil že pred meseci nemiren, ko je videl, da je Dietrich krotilko objel. Ta lev ga je sedaj tudi prvi napadel. Kakor tudi pravijo, izgubi zaljubljen krotilec vso kontrolo nad zvermi.

FRIEDMANOV SERUM.

Berolin, Nemčija, 24. junija. — "Norddeutsche Allgemeine Zeitung" oficijozno poroča o vrednosti Friedmanovega seruma zoper jetiko. List pravi, da ta serum ni samo za nič, ampak da je celo naravnost škodljiv. Članek poziva merodajne oblasti, naj prepovedo "zdravljenje" s tem sredstvom.

NOVI ŠKANDAL PRETI PRITI V JAVNOST.

Trust za praške za peko ter tovarnarji so si zopet v laseh. Podkupovanje ljudskih zastopnikov.

Washington, D. C., 23. junija. — Nov "lobby" škandal preti priti v javnost, in v njem bodeta zapletena najmanj dva člana kongresa, ako bode sprejeta v zbornici reso- v zbornici resolucija poslanca Johnsona.

Preteči škandal je smatrati za posledico onega boja med takozvanim trustom praškov za peko in neodvisnimi tvorničarji, ki se je začel že pred leti in tekom katerega si je pridobil senator Stone lepo ime "Gum Shoe Bill", ker se mu je z gotovimi metodami posrečilo prepričati poljedelski department, da galun kot pridevek prašku za peko ni škodljiv zdravju. Sedaj pa niso napadalci člani trusta, ampak neodvisni tvorničarji, in ne gre se za galun, ampak za beljak.

Johnsonova resolucija zahteva temeljito preiskavo s strani poljedelskega departmenta o vplivu beljakovine v zvezi s praškom za peko na človeški organizem, in če je v tej zvezi zdravju škodljiva ali ne. Druga resolucija je naslovljena na pravosodni oddelek, tretja pa zahteva preiskavo o domnevani podkupnini, katero so dobili ljudski zastopniki, da so se potegnili za interese te ali one stranke v kongresu.

V zbornici sta bili predloženi pred nekaj časa dve predlogi, od katerih zahteva ena, da mora biti v prašku za peko beljakovina, druga pa, da ne sme biti ter da se naj krivci kaznujejo. Vsekakor je gotovo, da so gotovi interesentje imeli pri tem svoje roke vmes, zato tedaj zahteva po preiskavi.

ŽELEZNIŠKA NESREČA.

Lima, Ohio, 21. junija. — Včeraj je skočil iz tira nek vlak Cincinnati, Hamilton & Tayton železnice med tem mestom in Wapakoneta. Osem oseb je bilo ranjenih.

SENAT STOPA NA PRSTE POŽREŠNIM TRUSTOM.

Začetek posvetovanja o "Trade Commision Bill" velja za znamenje vladnega boja zoper truste.

Washington, D. C., 23. junija. — Senat se je začel baviti z vladnimi protitrustnimi predlogami. Na dnevnem redu je najprej "Federal Commision Bill"' katero je predložil senator Newlands, predsednik meddržavnega trgovinskega odseka. Rešiti je treba nadalje Claytonovo protitrustno predlogo ter predlogo glede kontroliranja izdaje bondov železniških družb. Ti dve predlogi sta še v rokah pristojnih odsekov, a pričakovati je, da bodeta vsak čas predloženi senatu.

Začetek posvetovanja o "Trade Commision Bill" se smatra za znamenje boja, kterega je sklenila voditi vlada zoper truste. Predloga je dodatek hišni predlogi, v resnici pa ni nobene razlike. Senator Newlands je izrazil upanje, da bode predloga sprejeta brez velikega nasprotovanja.

Pristojni odsek je dodal protitrustnim predlogam določbo, da je smatrati nepravično konkurenco za nepostavno, ter da se da meddržavni trgovinski komisiji pravica, nastopiti proti temu. Druga določba se nanaša na inozemske trgovinske razmer in njihov vpliv na amerikanski izvoz, ter na vprašanje kombinacije med amerikanskimi in inozemskimi producenti v svrho kontroliranja cene.

VIVISEKCIJA MORILCEV.

Berolin, Nemčija, 24. junija. — Veliko pozornost je vzbudil predlog tukajšnjega profesorja Kohlerja, naj se vivisekcija (poizkusne operatična preiskave na živih bitjih) izvršujejo na zločincih, ki so bili obsojeni v smrt. V nekem medicinskem strokovnem listu izvaja ta sloviti jurist, da važnih medicinskih problemov ni mogoče rešiti potom poizkusov na živalih, in da se naj torej eksperimentira na morilcih, ki so itak zapadli smrti.

NOVI ALBANSKI KNEZ SE NOČE UMAKNITI.

Pravi, da raje umre z orožjem v roki, kakor se dal spoditi. Nakup bojnih ladij Grške od Združenih držav.

Dunaj, Avstrija, 23. junija. — Položaj v glavnem mestu Draču je za pristaše kneza Viljema naravnost obupen. Pri branjenju mesta so napravile knezove čete izpad, ki se je pa ponesrečil. Uporniki so pobili 200 vojakov ter jih 250 ranili. Knez Viljem, videč, kako slab utis je napravil njegov svoječasni beg na italijansko bojno ladjo, pravi sedaj, da raje umre z orožjem v roki na stopnicah svoje palače, kakor da bi se umaknil. Mohamedanski uporniki se pripravljajo za nov naskok na Drač. Mednarodno brodovje v pristanišču je ponudilo knezu zavetje, kar je pa odklonil.

Berolin, Nemčija, 23. junija. — Vznemirljive vesti o položaju v Albaniji so tudi vplivale na borzo. Govorilo se je tudi, da je knez Viljem padel v boju z uporniki.

Washington, D. C., 23. junija. — V zbornici je bilo sklenjeno z 174 proti 87 glasovi, da se prodata dve stari bojni ladji Združenih držav Grški. Turčija je protestirala proti prodaji, ker se boji nove vojne z Grško, a ta protest ni imel kakor se vidi nobenega vspeha.

Atene, Grško, 23. junija. — Vojna nevarnost Grške s Turčijo se je zmanjšala zbog zadovoljivega odgovora Visoke porte. Turčija je dovolila, da se smejo grški begunci vrniti nazaj na turško ozemlje, odkoder so bili pregnani.

PORAZ VLADE.

Washington, D. C., 22. junija. — Sodnik vrhovnega sodišča Vandevanter je v procesu, katerega je vodilo več železniških družb z zvezno vlado radi petrolejskih zemljišč v vrednosti 700 milijonov dolarjev razsodil v prid družb. Utemeljil je svojo sodbo s tem, da kupne pogodbe niso dovolj jasne, toliko pa vendar, da jih je smatrati za veljavne.

SKRIVALNICA: PO KATERI POTI GRE?

VAŽNO MESTO ZACATECAS V OBLASTI UPORNIKOV.

GENERAL VILLA NAZNANJA, DA JE PADLO TO VAŽNO OSREDNJE MEKSIKANSKO MESTO. OSVOJILI SO JE NJEGOVI VOJAKI. PROSLAVA ZMAGE V JUAREZU. POSREDOVALNA KONFERENCA V NIAGARA FALLS NIMA SKORAJ NIČ USPEHA.

El Paso, Texas, 24. junija. — Zacatecas, zelo važna postojanka v osrednji Meksiki, je padla v oblast konstitucionalistov. Tako se oficijelno poroča iz Villajevega glavnega stana. Dva Villajeva generala sta bila pri zavzetju mesta ranjena.

V Juarezu so takoj začeli slaviti to zmago, godba je igrala na trgu, vojaki so napravili slavnostni obhod po mestu. Brzojavno poročilo o zmaga je dobil col. Ornelas, poveljnik v Juarezu, ter Lazaro de la Garza, Villajev zastopnik. Poročilo je podpisal gen. Crestes Perera, poveljnik v Torreonu.

Washington, D. C., 24. junija — Semkaj je došlo poročilo, da so Villajeve čete po hudi in krvavi bitki zavzele mesto Zacatecas. Poročilo naznanja, da je v bitki padlo mnogo vojakov na obeh straneh, zmagovalci so napravili lep plen.

Washington, D. C., 23. junija. — Mirovni posredovalci ne vedo, kaj naj bi odgovorili Carranzu, je naznanil v ljubeznjivem tonu, naj si ne prizadevajo odvrniti njega z njegovega stališča. Rekel je, da nikakor ne mara skleniti s diktatorjem Huertom premirja, da je pa pripravljen poslati svoje delegate.

Iz tega je tedaj jasno razvideti, da Carranza nič ne misli na to, da bi se njegovi zastopniki pogajali z Huertovimi pooblaščenci.

El Paso, Tex., 22. junija. — Tukajšnji glavni stan Carranzovih pristašev je bil danes obveščen, da so se Carranzovi pooblaščenci odpeljali v Washington, ter da so danes zvečer že prišli v San Antonio.

Niagara Falls, Ont., Canada, 23. junija. — ABC posredovalci se danes niso posvetovali z meksikanskimi in amerikanskimi delegati ker imajo ti svoja posvetovanja med seboj. Kaj se zopet začne oficijelna konferenca, še ni znano Samo toliko se čuje, da se je predsednik Wilson s svojim apeliranjem na Carranza blamiral.

SRBSKI KRALJ PETER ODSTOPIL OD VLADE.

Belgrad, Srbija, 24. junija. — Srbski kralj Peter je odstopil vlado svojemu drugemu najstarejšemu sinu Aleksandru, ki je postal prestolonaslednik, ko se je leta 1909 njegov starejši brat Jurij odpovedal prestolonasledstvu. Kralj Peter se je iz zdravstvenih ozirov odpovedal prestolu. Tozadevna proklamacija bode objavljena.

STAR ŠVINDEL.

New York, N. Y., 24. junija. — Na ukaz glavnega poštnega mojstra Burlesona so aretovali poštni inspektorji poslovodjo "Souden Electric Co." radi zlorabe pošte v sleparske namene. Ta družba je prodajala nekake električne pasove, o katerih je zatrjevala v oglasih, da ozdravijo vsako bolezen. — Švindel ji je dobro nesel, ker je napravila družba v zadnjih 20 letih za več kot milijon dolarjev čistega dobička.

POIZKUSNI POLET.

Hammondsport, N. Y., 24. junija. — Velikanski letalni stroj "America", s katerim namerava poročnik John G. Porte kot prvi poleteti preok oceana iz Nove Fundlandske preko Azarskih otokov na Španско, se je dobro obnesel pri prvem poizkusnem poletu. Porte in Glenn H. Curtis, ki sta po naročilu Rodman Wannamakerja zgradila 5000 funtov težak letalni stroj, sta podvzela poizkusni polet. Začetkom meseca julija nastopi zrakoplovec svoj drzni polet. Letel bode v visočini 500 čevljev, ter s hitrostjo 60 milj na uro. Letalni stroj je tako zgrajen, da se more v slučaju potrebe tudi obdržati na vodi.

VELIK POŽAR.

St. Louis, Mo., 23. junija. — Pri velikem požaru, katerega vzrok je še nepojasnjen, so bile razdejane delavnice Luyties Pharmacy družbe. Napravljena škoda znaša okroglo $200,000. Le z največjim trudom se je posrečilo požar tako omejiti, da se ni razširil po vsem mestu.

DELAVSKA PRILIKA.

Virginia, Minn., 23. junija. — Velika žaga Virginia & Rainy Lake družbe, ki je bila zaprta v svrho popravila dalj časa, je zopet začela obratovati. Šeststo delavcev bode dobilo delo. Splošno so se tukajšnje delavske razmere obrnile na boljše. (Nek rojak nam je naznanil, da pridejo v poštev najprej oni delavci, ki so bili pri tej družbi vposleni že prej. Na negotovost torej ne moremo priporočati brezposelnim rojakom, da bi hodili tja dela iskat. Prijatelje v Virginji prosimo, da nam poročajo o sedanjih razmerah. Uredništvo.)

PREISKAVA KATASTROFE.

Quebec, Canada, 23. junija. — Pri preiskavi vzroka katastrofe "Epress of Ireland" se kapitan Kendal, in prvi častnik Tuftenes "Horstada", ki rabita oba amerikanske karte, nista mogla sporazumeti glede točke, kjer se je pripetila katastrofa. Kapitan Gagnon od oddelka za mornarico in ribolov je natančno določil, kje leži potopljena ladja. Kapitan Kendal je označil na svoji karti mesto, ki se nahaja 1¼ milje proč od prave točke, medtem ko je zaznamoval Tuftenes več milj v jugovzhodni smeri oddaljeno mesto.

"NOBEL" FEHTARIJA.

Budimpešta, Ogrsko, 23. junija. — Grof Mihael Karoly, vodja "neodvisne stranke" v ogrskem parlamentu, obišče zopet Združene države, ter se ukrca dne 28. junija. Grof upa dobiti za svojo stranko med Ogri v Ameriki par milijonov dolarjev.

DRZNO PODVZETJE.

Winnipeg, Canada, 23. junija. — Da dobi nagrado v znesku $25.000, katero je razpisal londonski list "Daily Mail", se poda 22 let stari Lawrence Marples s tremi prijatelji meseca avgusta s 30 čevljev dolgim motornim čolnom preko oceana. Vožnja bode trajala po preračunu 7 dni in 7 ur. Čoln bode opremljen s aparatom za brezžično brzojavljenje.

SLOVENSKO KATOLIŠKO

PODP. DRUŠTVO SVETE BARBARE

ZA ZEDINJENE DRŽAVE SEVERNE AMERIKE.

Sedež: FOREST CITY, PA.

Inkorporirano dne 31. januarja 1902 v državi Pennsylvania.

GLAVNI URADNIKI:

Predsednik: JOŽEF PETERNEL, Box 95, Willock, Pa.
I. podpredsednik: KAROL ZALAR, Box 547, Forest City, Pa.
II. podpredsednik: ALOJZ TAVČAR, 299 N. Cor. 3rd St., Rock Springs, Wyoming.
Tajnik: JOHN TELBAN, Box 707, Forest City, Pa.
II. Tajnik: JOHN OSOLIN, Box 492, Forest City, Pa.
Blagajnik: MARTIN MUHIČ, Box 537, Forest City, Pa.
Pooblaščenec: JOSIP ZALAR, 1004 North Chicago St., Joliet, Ill.

VRHOVNI ZDRAVNIK:

Dr. MARTIN J. IVEC, 900 North Chicago Street, Joliet, Ill.

NADZORNI ODBOR:

Predsednik: IGNAC PODVASNIK, 4734 Hatfield St., Pittsburgh, Pa.
I. nadzornik: JOHN TORNIČ, Box 622, Forest City, Pa.
II. nadzornik: FRANK PAVLOVČIČ, Box 705, Conemaugh, Pa
III. nadzornik: ANDREJ SLAK, 7713 Issler Avenue, Cleveland, Ohio.

POROTNI ODBOR:

Predsednik: MARTIN OBERŽAN, Box 72, East Mineral, Kansas.
I. porotnik: MARTIN STEFANČIČ, R. R. No. 2, Pittsburgh, Kansas.
II. porotnik: MIHAEL KLOPČIČ, 169 Victor Ave., Detroit, Mich.

UPRAVNI ODBOR:

Predsednik: ANTON HOČEVAR, R. F. D., No. 2, Box 11½, Bridgeport, O.
I. upravnik: ANTON DEMŠAR, Box 135, Broughton, Pa.
II. upravnik: PAVEL OBREGAR, Box 402, Witt, Ill.

Dopisi naj se pošiljajo I. tajniku: IVAN TELBAN, P. O. Box 707, Forest City, Penna.

Društveno glasilo: "NARODNI VESTNIK".

IZ NOVE DOMOVINE.

MINNESOTA.

Duluth. — Pretekli teden so operirali zdravniki v St. Luke's bolnici 7 let starega John Smoltza, ki je, kakor poročano, ponesrečil blizu Chisholma, ko so metali otroci dinamitne patrone v ogenj. Zdravniki so izrezali dečku desno oko, da če le mogoče ohranijo drugo, ki ni tako hudo poškodovano. Vendar se niti danes še ne ve, ako popolnoma ne izgubi vida. Njegov osemletni bratec Frank, ki je tudi zadobil precej hude poškodbe ter se zdravi v bolnišnici v Chisholm, je že ozdravljen. Vid mu je ohranjen.

— Porota je zavrnila odškodninsko tožbo 16 let starega John Hamuela, ki je prišel pred 12 leti ob obe nogi ter tožil sedaj Duluth & Iron Range Reilroad družbo za $30.000 odškodnine. Družba je plačala eno leto po nesreči dečkovemu očetu $600.00, in s to odškodnino se mora siromak brez nog zadovoljiti. To ti je pravica!

— Več Duluthčanov je dobilo zadnje dni vabljiva pisma španskih sleparjev, ki so začeli sedaj iskati svoje žrtve tudi tu. Kdor bi dobil kako tako pismo, naj je vrže v peč. Sleparji se poslužujejo starega "trika", da imajo nekje nek zaklad, katerega pa ne morejo dvigniti, ker nimajo denarja. Kdor bi jih odrešil te stiske s par tisoči, mu obljubujejo polovico zaklada v biserih v vrednosti $530.-000. Sleparji prilagajo tudi neko sliko, ki predstavlja starega gospoda s krasno deklico ob strani, katera naj bi bila njegova hči. — Torej pozor pred temi sleparji!

— Pretekli teden je obiskalo Duluth 600 Detroitčanov, ki so bili tukaj kar najprijaznejše sprejeti. Ta teden je pričakovati 1000 gostov iz raznih krajev. Mesto Duluth je prišlo na glas kot najprimernejše za konvencije.

— Mogoče je, da bode v Duluthu z dnem 1. julija proglašen štrajk električnih delavcev pri Bell Telephone Co. Na ta dan bodo namreč zaštrajkali nastavljenci te družbe v Minnesoti, Iowa, Nebraski ter North in South Dakoti za povišanje plače za 30 centov na dan.

— 35 let stari John Hill se je hotel v svoji restavraciji na štev. 324 Lake Ave. obesiti, a so ga še pravočasno rešili. Sedaj je v bolnici, ker mu upajo zdravniki ohraniti življenje. Vzrok poskušenega samomora ni znan.

— V našem uradu so se zglasili Nik Černič iz Ely, ki se je udeležil pogreba utopljenih Rožičevih dečkov v New Duluth; John Polovič in Peter Hotujec iz New Duluth; John Malevič iz Eveletha po opravkih.

Aurora,. — Na seji občinskega odbora je bil sprejet predlog, da se napravijo betonska stranska hodišča na južni strani tretje avenue od Jackson do Miller Street. Hodišča bodo široka pet čevljev ter bodo izgotovljena 10. avgusta.

— Pitt Iron Mining družba je postavila v Miller rudniku stroj na gazolin. Ako se obnese, postavijo še dva druga in tudi z mulami hočejo poizkusiti pri podzemskem delu. Stroje na gazolin že rabijo v premogarskih rudnikih, ta pa je prvi, katerega so začeli rabiti v železnem okrožju v Minnesoti.

Chisholm. — Policija je aretovala Aleksa Corroddi, Gusta Vergeri in Clementa Rosatti, kateri so obdolženi, da so nedavno tega izvršili dinamitni napad na nek voz. Obtoženci deloma priznavajo napad.

Eveleth,. — V soboto dne 20. t. m. je umrl tukaj rojak Marko Škof, star okoli šestdeset let. Bolan je bil samo osem dni. Pokojnik zapušča v stari domovini v Rosalnici pri Metliki ženo z dvema hčerama, ter vAmeriki dva sina v Eveleth. Bival je v Ameriki 24 let. Umrli Škof je bil član nekega hrvatskega društva ter društva sv. Jožefa K. S. K. J. Blag mu spomin!

— Šele sedaj se je zaznalo, da se je s parnikom "Empress of Ireland" potopilo tudi troje Hrvatov iz Eveletha, ki so se ukrcali na nesrečni parnik, da jih odpelje v staro domovino. Četrti Hrvat se je rešil s plavanjem.

— Tukajšnji finski socialisti so imeli pri Ely Lake piknik, katerega se je udeležilo mnogoštevilno občinstvo iz Michigan, Wisconsin in Canade. Nastopilo je več socialističnih govornikov.

— Tukajšnja mladina ima sedaj nenavaden šport, ki tudi nekaj nese. Podgane so se namreč tako razmnožile, da je mestna uprava razpisala "šusgeld" za pobijanje podgan. Otroci morajo prinesti mestnemu klerku repe ubitih podgan v dokaz. Nagrade se izplačujejo mesečno.

— Veliki finski piknik, ki se je vršil v nedeljo, se je zaključil z veliko nesrečo. Avtomobil, katerega je vodil Tony Bababiski od Broadway Livery družbe je namreč povozil in usmrtil 20 let staro Miss Mary Salo, ki je bila uposlena v neki tukajšnji pralnici. Vozača avtomobila so pridržali v zaporu do zaslišanja. Očividci zatrjujejo, da je bila nesreča neizogibna.

Ely. — Članom društva sv. Jožefa štev. 112, spadajoče k K. S. K. J. v Ely, Minn., se naznanja, da se naj zanesljivo vsi udeležijo društvenega zborovanja dne 28. junija. Na dnevnem redu je razmotrivanje glede konvencije zgoraj imenovane eJdnote.

Hibbing. — Iz tukajšnjega okraja so začeli precej pridno odvažati rudo. Vsak dan se odpelje kakih šest vlakov Duluth Missabe & Northern železnica, ter kakih 15 vlakov Great Northern. Da bi se pa delavske razmere obrnile kaj prida na boljše ni opaziti.

— Radi prepovedane prodaje je aretovala policija v Carson Lake osem mož in eno žensko, ter zaplenila 78 zabojev ter 19 sodčkov pive. Aretovanci so sledeči: Mary Borivac, Vinko Lakšič, Fr. Germaker, Geo Glad, Joe Kajfež, John Sumič, John Omič, Geo Skorič in Tony Stinič. Sodnik ije kaznoval vsakega v denarno globo po $25.00 in stroške, razun Sumiča, ki bode moral odšteti $50,00, ker je to že njegov drugi pregrešek. Pivo je seveda zaplenjeno.

— Dne 21. t. m. se je tukaj organizovala "The Mesaba Range Typographical unija". Unija se priklopi mednarodni tiskarski strokovni zvezi.

Nashwauk. — V kratkem bodo otvorili nov rudnik, katerega bodo imenovali Harrison rudnik. Obratoval bode v zvezi z Quinn rudnikom, last Buter Bros. Nova lastnina te tvrdke obsega 40 akrov, ruda ni globoko v zemlji.

Grand Rapids. — Že kak teden pogrešajo dva brata po imenu Shaffer, ki sta se najbrže izgubila v gozdovih Busticagin townshipa. Pomožni šerif Charles Gunderson je organizoval moštvo, ki išče sedaj pogrešenca. Bati se je, da sta storila brata nesrečno smrt v močvirjih, katerih je tam veliko.

Virginia. — Adama Hozaka so prijeli, baš ko je hotel zapaliti lesno skladišče Bailey Lumber družbe. Oddali so ga v preiskovalni zapor, ker ni mogel položiti zahtevane jamčevine v znesku $1000.

— Tukaj so se ljudje zelo začeli zanimati za državljanske listine. Samo na en dan je zaslišal sodnik Martin Hughes 65 prosilcev. Da je sedaj tak naval, je pripisovati razsodbi vrhovnega zveznega sodišča, po kateri izgubijo veljavnost vsi takozvani "prvi papirji", ki so bili vzeti pred 29. junijem 1906.

— Občinski odbor se bavi z načrtom, zgraditi s stroški $100.000 novo mestno hišo. Mayor Boylan se strinja s tem, ker sedanje poslopje že ne odgovarja več potrebam.

— V Alpena rudniku, last Oliver Iron Mining družbe je dobilo 50 mož delo, tako da dela sedaj v tem rudniku vsega skupaj 800 mož na tri 'šifte". Pričakovati in želeti je, da bi tudi drugi rudniki začeli boljše obratovati.

— Hudo smolo imata dva zaljubljenca, Ames St. John in Miss Elisabeth Woodman. Mesto, da bi uživala medene tedne v Duluthu, se nahajata v tukajšnji hiši pokore pod obtožbo tatvine in vsak pod $500 jamčevine. Vse te nesreče je kriv demantni prstan, katerega je zaljubljena punca izmaknila Mrs. J. Nathanson, pri kateri je bila zaposlena. Prstan je izročila svojemu zaročencu, ki ga je prodal za $150.00 in s tem denarjem sta se odpravila proti Duluthu, kjer sta se nameravala poročiti. Načrt jima je pa skazil nek pomožni šerif že na kolodvoru v Duluthu, ker je med tem časom tatvina prišla že na dan, ter ju spremil nazaj.

MICHIGAN.

Houghton. — Porota v slučaju rojaka Frank Goršeta, ki je bil obdolžen, da je streljal 17. novembra pr. l. tekom štrajka v bakrenem okrožju na pomožnega gerifa Bakerja v Quincy, je spoznala obtoženca krivega omenjenega dejanja.

Druga tožba je naperjena zoper Henrika Koski, tajnika South Range skupine federacije, ki je obdolžen, da je dne 11. decembra streljal na pomožnega šerifa Timothy Driscolla. Streljal je nanj, ko je prišel šerif v Kostijevo stanovanje.

Iron Mountain. — V Vulcan občinski dvorani bi kmalu nastala nevarna panika, ko je nekdo zaklical, da gori. Blizu dvorane so namreč dečki napravili ogenj, in dim, ki je prišel v dvorano, je vzbudil mnenje, da gori. K sreči so pomoto še pravočasno opazili.

COLORADO.

Pueblo. — Soproga John Petriča na Bohman Ave. je hudo bolna.

Leadville. — Dne 14. junija se je poročil rojak Martin Lukežič z gospodično Frančiško Adamič. Člani bralnega društva so mlademu paru podarili krasen šopek svežih cvetlic z napisom: Bilo srečno!

ILLINOIS.

Joliet. — Tožba Ant. Nemaniča, katero je vložil napram Fr. Bojcu, 1. podpredsednik K. S. K. J. je bila ovržena. Nemanich je namreč zahteval pet tisoč dolarjev odškod nine radi gotovega poročila v G. N., v katerem se je opisal nek napad v Nemaničevem salonu. Pripisuje ga Bojcu.

NEW YORK.

New York. — Poročil se je Mr. Alojzij Škulj, knjigovodja tvrdke Frank Sakser in c. kr. poročnik v rezervi pri domačem kranjskem pešpolku 17, z gdč. Anico Gregorinovo iz Brooklyna. Mladi par je poročil Rev. Kazimir Zakrajšek, provincijal očetov frančiškanov. Novoporočencema želimo ker največ sreče v novem stanu!

OHIO.

Cleveland. — Dne 16. t. m. je umrla v State bolnišnici Frančiška Kmet, stara 30 let. Dve leti in pol se je nahajala v tej bolnišnici. Pokojnica je doma iz Zagraca na Dolenjskem, tam zapušča očeta, tukaj brata in sestro, soproga in tri otroke. Bivala je v Ameriki deset let.

— Starišem Urbančič je umrla hčerka Mary 1. mesec stara. Starišem Koblar sinček John 9. mes. Starišem Turk hčerka Mary leto in pol stara.

— V hiši na 3410 W. 97th St. leži smrtnoranjen rojak John Krašovec, star 23 let, stanujoč na 6302 Edna Ave. 14. t. m. je bil skupaj z Anton Ogrinom iz Addison Rd. pri svoji ljubici Mary Korenčan. Radi lepe Mary je prišlo do prepira in tepeža, pri katerem je bil rojak Krašovec smrtno ranjen. Ant. Ogrin pa je bil zaprt in obtožen telesne poškodbe z namenom, da ga ubije.

PENNSYLVANIA.

Bessemer. — Pred kratkem je obdarovala štorklja družino Hribar s hčerko in družino Maček s sinom. Zadnja družina je že zgubila svojega sinčka, umrl je 4. junija t. l. Pri krstu sinčka so bile velike sitnosti. Za botra je bila naprošena dobroznana zakonska dvojica Mihael in Marija Slapničar. Ali nemogoče je bilo krstiti otroka tukaj, ker je neki talijanski duhovu zaprl tukajšnjo cerkev. Hodil je sem maševat štirikrat v mesecu, za kar je dobil $40, ali za vsako mašo deset dolarjev. To mu ni bilo dosti, in hotel je imeti še posebej kolekto. Tukajšnji ljudje pa niso tako neumni, da bi mu poleg briljantno plačanih maš, dovolili še kolekto. In kaj je storil? Zaprl je cerkev, dasiravno smo jo zgradili Slovenci in delavci. Zdaj moramo zopet hoditi drugam v cerkev, kakor popred, cerkev pa stoji za nas brez vsakega pomena.

Preveliko zavživanje jedij.

V veliki zmoti smo, ako mislimo, da dobimo več življenske sile in moči, če uživamo več, kakor je potrebno. Telo vzame gotovo količino jedi, kolikor jo ravno potrebuje, vse drugo pa se spremeni v blato, katero vsebuje v sebi strupene snovi, in če pridejo te strupene snovi v kri, povzročijo nervoznost. Zato je absolutno potrebno, da se znebimo teh snovi, kakor hitro čutimo kake nepravilnosti v prebavi jedil, kakor: zaprtje, rumena barva obraza in oči, spehavanje, zguba teka in moči. Trinerjevo ameriško zdravilno grenko vino je zdravilo, katerega rabite v teh slučajih. To zdravilo bode ščistilo telesni sistem in preprečilo ve liko bolezni. Zelo uspešno je proti želodčnim boleznim n zaprtju. V lekarnah. Jos. Triner izdelovalec, 1333—1339 S. Ashland Ave. Chicago, Ill. Po težkih telesnih vajah ali trdem delu, drgnite telo z Trinerjevim linimentom.

NAROČAJTE SE NA NAJVEČJI SLOVENSKI DVOTEDNIK V ZEDINJENIH DRŽAVAH.

POSLEDNJI BOJI ZA MEKSIKANSKO CESARSKO KRONO.

Zgodovinski spis.

Priredil za "N. V." Milutin.

(Dalje).

VI.

Prvič v ognju.

13. marca 1867 sem se podal po zjutranjem raportu na svoje novo mesto. Tesno mi je bilo pri srcu, ko sem hodil mimo Calle de los plateros, svojih oči nisem mogel odvrniti od pred menoj se dvigajočega forta Concepcion, zaman sem poizkusil napraviti kako zvezo med svojo prejšnjo vojaško karijero in sedanjo novo službo. Vse prej bi bil, samo topničar ne. V teh svojih mislih sem prišel pred fort, ne da bi sam vedel, kdaj.

"Buenos dias," me je pozdravil s hreščečim glasom stari kapitano Gonzales. "Lepo, don Conrado, da ste že tu; veseli me, da morem oddati poveljstvo v roke artillero famoso."

Ali se je šalil, ali resno mislil? Da bi bil jaz "slaven topničar!" — "No," sem pomislil, "stari ima svojo logiko, češ, da so vsi Avstrijci slavni topničarji, potem mora vsekakor biti tudi don Conrado, ker je Avstrijec." Uljudno sem se zahvalil za poklon ter ga naprosil, naj me podpira.

Kapitano Gonzales je bil tudi drugače čuden mož. Že precej v šestdesetih letih, je bil takorekoč vse življenje vojak, in kakor je zatrjeval, je bil vajen vsakega orožja. Kot poveljnik oddelka posadke pehote je imel tudi nadzorstvo nad topovi in zaloga streljiva. Kako je hitel mi predati poveljništvo! Kmalu sem uvidel, da tako dober topničar, kakor on, v kratkem prav lahko postanem. S predajo, oziroma s prevzetjem ni bilo veliko dela. Sedaj sem naprosil kapitana, naj napravi nekaj vaj s svojimi topničarji — štirimi starimi možmi češ, da ne znam dobro španskih povelj. Rad je ugodil moji prošnji, in jaz sem gledal, kakor bi vse razumel. Končno mi je podaril knjižico z navodili za topničarje v španskem jeziku, ki je bila za mene pravi zaklad in za moje tovariše neobhodno potreben svetovalec.

Dne 14. zjutraj me je pozval general Cueva po svojem adjutantu na poveljništvo, da izberem še več novih vojakov iz meksikanske pehote. Ko sem prišel na Placa mayor, sem našel tam postavljeno vso meksikansko infanterijsko posadko v dveh vrstah. Navzoča sta bila tudi moja dva avstrijska tovariša L. in K. Izbira je bila slaba. Jaz sem dobil 40 mož, da sem imel tedaj vsega skupaj petdeset vojakov. L. in K. sta dobila po dvajset mož, sta imela torej za topove trideset ljudi. Med tem možtvom, ki naj bi zasedlo štiri najvažnejše forte trdnjave, je bilo s poveljniki vred samo devet Avstrijcev, da je bilo tedaj treba poveljevati v španščini. Eden poveljnikov je ta jezik pač razumel, toda ni bil topničar, ostala dva sta bila pa dobra topničarja, a nista znala španski.

(Nadaljevanje na šesti strani.)

Našim gospodinjam!

Med trgovinami je velik razloček, in slovensko ljudstvo bo gotovo najboljše in najpoštenejše postreženo v edini slovenski naselbini na hisholm. Mi vemo, kako težko Slovenci služijo denar; mi vemo kaj potrebujejo za življenje, in mi smov selej pripravljeni postreči jih z najboljšim blagom po kolikor mogoče nizkih cenah. Pridite in prepričajte se!

Pesavento & Stonich, grocerija
Chisholm, Minn.

VAŽNO ZA ROJAKE.

Kdor hoče imeti dobro narejeno obleko naj pride v mojo krojačnico. Imam mnogo vzorcev vsakovrstnega blaga, da si lahko vsak izbere. Cene primerne za delo jamčim. Imam v zalogi tudi vsakovrstno opravo.

Frank Žagar.
krojač in trgovec,
Chisholm, Minn.

FIRST NATIONAL BANK
Chisholm - - Minn.

Kapital $25.000. Preostanek $29.310
Osebna odgovornost $5,000.000.

Obrestuje denar po 3%

Prodaja parobrodne liste in posilja denar na vse strani.

Posebno pozornost dajemo Slovencem.

Pridite in se prepricajte!

Kadar greste nazaj v stari kraj zahtevajte "tiket" za

Baltimore and Ohio železnico
CHICAGO do NEW YORKA

Pišite: R. C. HAASE,
Northwestern Passenger Agent, ST. PAUL, MINN.
po parobrodno knjižico, ki kaže vdobnosti te železnice parnika.

Prvi in centralni oddelek Gary-ja

sta kraj jeklarne v Minnesoti, sta edina kraja, ki se držita in ki sta tvornice MINNESOTA STEEL KOMPANIJE, ki stane $25,000,000. V okraju bo in je že vstanovilo tisoče jeklarskih delavcev svojo domačijo. Izvrstne prilike za vsakovrstno trgovino.

Stanovanjske lote merijo 30 in 33x100 čevljev in stanejo od $300.00 naprej, in sicer $25.00 do $100.00 naplačnine, ostanek v mesečnih obrokih po $10.00 do $15.00. — Trgovske lote od $700.00 naprej, četrtina naplačnine, ostanek $25.00 na mesec. Cene so take, da sedaj lahko še vsak kupi.

Prebivalstvo šteje že danes 2000, konec tega leta štelo bo 7500. — Ni moderna izboljšanja, tako da lahko sami izračunite, kaj bo to pomenilo, kolikor se tiče zvišanja cene; zato kupite sedaj.

Za popolne podatke pišite ali se pa zglasite na

Gary Land Company
202 Palladio Building Duluth, Minn.

ZASTOPNIK ZA EVELETH
Max Volčanšek, Jones Street, Eveleth, Minn.

Najgotovejši zaslužek

je gotovo na farmi, in zato je tudi denar najboljše naložen na zemljišču. Če imate zemljišče, imate domačijo in imate zagotovljen kruh; nič vas ne briga, če so časi dobri ali slabi, če so stavke, izpori in brezdelnost v industriji. Vi ste neprizadeti, vi imate stalno delo in stalni zaslužek, in kar storite je v vašo korist, ker je zemlja vedno več vredna, če se čisti in obdeluje in spreminja v lepo farmo.

Kupite od kompanije, ki lasti zemljo, in je pripravljena vam pomagati, če potreba. Duluth & Iron Range železniška kompanija je vstanovila že več lepo se razvijajočih naselbin po St. Louis county, Minn. Zemlja se zamore kupiti od $15.00 naprej na lahka odplačila. Pišite za podrobnosti v slovenskem jeziku na:

L. B. ARNOLD, Land Commissioner
110 Wolwin Building Duluth, Minn.

V založbi Narodnega Vestnika je dobiti

DELAVSKI ODŠKODNINSKI ZAKON ZA DRŽAVO MINNESOTO

(Minnesota Workmen's Compensation Act)

Cena 30 Centov

Navodila kako postati državljan

Cena 15 Centov

Iz stare domovine.

KRANJSKO.

— **Obsojen** je bil od novomeške rote oženjeni delavec Janez Pi- ule iz Zbuč zaradi nenravnega na na 2 leti ječe.

— **Nesreča divjega lovca.** Franc rše iz Drganjega sela pri Topli- h je pred nedavnem v mraku ča- l z nabito puško na divjačino, da bi imel lovskega dovoljenja. je sprožil na srno, je puška po- a in mu je strel odletel nazaj v o oko ter je težko poškodovan!

— **Obstrelil** je neki neznanec po- stnika Jožefa Šinka iz Moš v ledniškem okraju, ko se je le-ta binkoštni ponedeljek zvečer pe- domov. Krogla je Šinku pro- a čevelj in ga poškodovala na gi. Storilca še niso dobili.

— **Na cesti umrla,** 2. t. m. je pri- v Radovljico na semenj 57letna sestnica Barbara. Na potu na lodvor pa jo je zadela srčna kap je v par minutah umrla.

— **Vlak povozil železniškega ču a.** 52letni železniški čuvaj M. garin iz Černivca, občina Mo- e, je te dni šel po železniški pro- med Radovljico in Otočami. Do- vlak, ki ga pa ni čul, ga je po- in mu odtrgal desno roko. Po- rečenca so prepeljali v ljubljan- deželno bolnišnico.

— **Ponesrečeni postiljon.** 39letni rtin Bizjak, poljanski postiljon, vozil pošto iz Gorenje vasi v fjo Loko. Ker pa je bila pošta napolnjena, je med vožnjo od- el z voza in mu je kolo voza, ki il poln potnikov, šlo preko gla- Težko ranjenega so prepeljali deželno bolnico.

— **Ogenj.** Dne 4. t. m. popoldne pogorela hišica in kovačnica ko- a Škocjana. Gasilcev je bilo do- j, ker je bil ravno semenj. O- je nastal vsled kovaških isker popoldne pa je tudi gorelo v ljnjem Suhadolu pri Gabrju. O- so kmalu pogasili. Zažgal je et otrok.

— **Dve nesreči** v deželni bolniš- Vdeželni bolnišnici v Ljub- ni je umrl 16 mesecev stari Iv. lovnik, sin krojača na Ježici Črnučah, ki so ga našli na ce- pred domačo hišo poškodova- a na glavi. Povozil ga je nam- brškone kak voznik. — 56letni arski pomočnik Alojzij Skuha- z Predtrga pri Radovljici je el doma na stopnicah in si pre- el nevarno možgane. Nezavest- a so pripeljali v ljubljansko nišnico.

— **Poroki.** 4. junija t. l. je po- l g. dr. Beno Sabothy, kazenski ovornik v Kranju gospico Inko mbergerjevo, hčerko c. kr. no- a in hišnega posestnika v Kra- — Dne 7.. junija t. l. se je vr- poroka g. Karl Schindlerja, rniškega ravnatelja tvrdke V. dič v Kranju, z gdč. Faniko akovo, po domače Kamenčano- hčerko gospe Marije Polak, hi- posestnice in trgovke v Kran- Bilo srečno!

— **Tatvina v kapiteljski cerkvi ovem mestu.** Dne 3. t. m. popol- je prišel v kapiteljsko cerkev an moški, oblečen v ponošeno nsko obleko, z malim v belo pla zavitim zavitkom v roki. V cer- ni bilo ljudi. Na pragu sta se ala avskultant Kalan in ne- nec. Potem so opazili, da je nanec izpraznil vse pušice za odare. Opazilo se je tudi, da je rabil za izpraznitev "limani- Ta tat mora biti isti, ki je v etku leta izpraznjeval v novo- ki okolici pušice pri kapelicah mora biti v tem poslu že bolj ven.

— **Povodenj v Zg. Radolni.** Iz j pišejo: V Zg. Radolini sta l dolgotrajnega deževja in ta- a snega potoka Krma in Kot narasla, da sta preplavila po- njive in travnike ter z gramo- na nekaterih krajih pol metra ko zasula. Nekaj njiv je s pri- i vred vničenih. Največ škode aliv napravil Jakobu Prešern, om. Gogalu. Ti od sveta odda- gorski posestniki so povečini i ter potrebujejo pomoči za lacijo obeh potokov, ker je oženo njih posestvo in življen-

— **Pet rudarjev podsutih.** Iz Za- a ob Savi poročajo: V soboto, 30. maja, je v Kisoškem pre- okoup podsulo pet rudarjev, a so jih po triurnem kopanju no še žive rešili. Kopali so do njih v daljavi 30 metrov. Dva sta bila popolnoma podsuta, le glave sta imela proste, in ta dva bi ne bila več dolgo živela, če bi se tako hitra rešitev ne bila posrečila. Ostali trije pa so bili podsuti na ta način, da so imeli okrog sebe precej prostora in bi po mnenju tovarnih veščakov lahko živeli, da bi lakote pomrli. Vzrok predstoječe nesreče, ki bi bila lahko postala usodepolna, je baje neprestano deževje.

— **Cigan kot divji lovec.** Dne 17. m. m. je zapazil čuvaj Ant. Spelič iz Volauč v gozdu vladnega svetnika barona Rechbacha pri Volaučah cigana, ki je na srno streljal. Cigan je oddal dva strela. Srne ni zadel. Dognal je, da je to isti Brajdič, ki je v družbi drugih dveh ciganov ušel iz zaporov v Žužemberku. Povedali so tudi drugi ciganje, da ima Brajdič puško, katera ima dve cevi. Isti dan je posestnik Stungelj iz Brusnic zasačil Franceta Turka iz Mal. Orehka, ki je v gozdu v Gaberji prežal na zajce in streljal. Ker je znan divji lovec in nevaren, mu ni vzel puške. Ta fant je bil že mnogokrat in občutno radi lovske tatvine kaznovan. Pravi, "da dela to samo strast do lova; nastavite me za priseženega čuvaja, pa bom zdrav .

— **Grozna nevihta na Trški gori in v Grčovju pri Novem mestu.** V petek dne 5. t. m. popoldne ob 4. uri je zadela Trško goro in Grčovje grozna nesreča; bliskalo se je in treskalo, kakor malokdo pomni; med tem se je vsula toča: odtrgal se je oblak in nastali so grozni hudourniki, ki so vinograde raztrgali in zemljo odnesli celo do Bučne vasi. Škoda je velikanska. Žalosten pogled na poprej krasne vinograde! Bliski so razklali cele bregove; zemljo so potem odnesli hudourniki. V Blažičevo hišo v Kamnem vrhu je strela udarila in prebivalce omamila in vrgla na tla; vžgala ni. Nekaterim vinogradom, tako Skubecu, je voda odnesla več kot 1000 voz zemlje.

— **Vlomi v ljubljanski okolici.** Dne 1. t. m. je bilo ob 1. uri zjutraj ponoči vlomljeno v poštni urad na Ježici. Vlomilci so odprli vrata s ponarejenim ključem, odprli z železnim drogom predal pisalne mize ter ukradli okoli 102 K denarja in poštnih vrednosti za 25 K. Sumljiva sta dva potepuha, ki sta prejšnji dan beračila po vasi od hiše do hiše. Eden je okoli 16 let star in precej velike postave; nosi kratke hlače in športno čepico ter je bil pri vlomu bos, kakor sklepajo iz sledi. Menda je identičen z nekim Ivanom Sedlačkom iz Slatine pri Brnu. Njegov tovariš je kakih 35 let star, srednje velikosti. Oblečen je bil v baržunast jopič in platnene hlače ter je nosil s seboj nekako culo. V neki zadnjih noči je bilo vlomljeno v neko trgovino v Mostah. Morda so to izvršili vlomilci, ki so obiskali Ježico.

— **Ogenj na Brodu pri Vižmarjih.** 5. t. m. ob 10 uri je pričela goreti hiša Miha Kopača, mizarja na Brodu štev. 10. Velik veter je z ogorkom sosedno hišo Ivane Trnove št. 11 vžgal tako, da ste bile obe slamnate strehe na nagloma v plamenu. Gasilci iz Vižmarjev, Sta nežič, Guncelj, Št. Vida, Gamelj, Tacna in Rašice so bili naglo pri ognju ter sosedne hiše obvarovali, goreče tri objekte pa pogasili. Zavarovani so bili pri Vzajemni zavarovalnici proti požarnm škodam in poškodbam cerkvenih zvonov v Ljubljani. Tako je Miha Kopač zavarovan za 3200 K. Pogorelo mu je veliko mizarskega orodja, izdelkov in lesa in ima škode 4000 K. Ivan Trnovc je bil zavarovan za 3300 K, škode ima okoli 3000 K.

— **Nesreča na Dolenjskem.** Leopold Kastelic, posestnika sin na Obli Gorici, župnija Primskovo, si je zlomil desno roko v podlehtu. — Matija Samsa, posestnik na gori pri Sodražici, se je ponesrečil v gozdu ter si zlomil levo nogo v goleni. — Janez Rajgelj, delavec pri zgradbi ceste med sv. Križem pri Litiji in med Mirno, je padel na glavo in zadobil podplutbo na glavi ter pretres hrbtnega mozga, da je postal mrtvouden po vsem životu. — Brata Janez in Franc Kozlevčar, sinova posestnika iz Tlake pri sv. Križu pri Litiji, sta bila napadena od štirih pretepačev, ko sta se vračala iz gostilne v Tihaboju. Dobila sta tako hude poškodbe na glavah, da sta nezavestna obležala na tleh in so ju mogli še le čez dva dneva prepeljati v kandijsko bolnišnico. Vzrok pretepu je baje ljubosumnost.

PRIMORSKO.

Roparski umor na cesti. Ko se je vračala prodajalka rib v Poreč, so jo hudobneži ubili in oropali. Našli so pri njej samo 20 kron. Tudi lani so na isti cesti ubili in oropali drugo prodajalko rib.

Nesreča z avtomobilom. Dne 14. m. m. je vozil posestnik Jos. Lavrenčič iz Gorice v Doberdol domov. Na cesti med Dolom in Poljanami ga na ovinku sreča v naglem diru avtomobil, ki se zaleti v konja in mu zlomi prednji del života. Tudi voznik je bil vržen v stran. Konja so pobili s sekiro.

Utopljenca, starega okrog 60 let so potegnili iz Soče pod Solkanom. Truplo je bilo brez obleke, na nogah je ime čevlje. Prav nič se ne ve, kdo je neznanec.

S koščekom mesa se je zadavil. Na čuden način je prišel ob svoje življenje 60letni hlapec Ant. Stipan. Svoje opoldansko kosilo v neki gostilni je s tako naglico zaužival, da mu je košček mesa prišel v sapnik N.avzoči mu niso mogli, niti znali pomagati, tako da se je zadušil, zlasti ker je tudi rešilna postaja prišla prepozno.

Na polju je zadel mrtvoud 75letno Marijo Leban v Šempasu. Stara ženica je peš lezla na polje, da še enkrat vidi svoje njive. Tu jo je zadel mrtvoud. Prepeljali so jo domov.

Smrtna nezgoda pri delu. Dne 6. t. m. zjutraj je ponesrečil pri gradnji novih rocolskih vojašnic zaposleni 55letni mizar Jos. Bizjak Zaposlen je bil pri cirkularni žagi, kjer mu je priletel kos lesa s tako močjo v glavo, da se je zgrudil na tla in tam obležal. Zapušča številno nepreskrbljenih otrok.

Velik vihar je divjal 6. t. m. zvečer po Trstu in okolici in napravil na vrtovih mnogo škode. V koperskem okraju je vihar napravil mnogo škode na sadnem drevju in na trtah.

Poštna tatvina 11.900 K. — Obtoženi Bjekar oproščen. Po štiridnevni porotni obravnavi je bil proces proti poštnemu nadoficija- In Fr. Bjekarju 6. t. m. ob 10 uri ponoči končan. Dva izvedenca sta začetkom razprave izjavila po končanem ogledu na poštnem uradu Trst 7, da so bili pečati na naslovnici napačnega ovoja napačni in da se bistveno razlikujejo od onih pri omenjenem poštnem uradu rabljenih. Porotnikom je bilo predloženo eno glavno vprašanje, glasečе se, če je obtoženi F. Bjekar kriv tatvin na škodo c. kr. poštnega erarja. Porotniki so stavljeno jim vprašanje enoglasno zanikali, nakar je porotni dvor Bjekarja popolnoma oprostil vsake krivde. F. Bjekar je bil takoj izpuščen na svobodo. Od zunaj pred sodiščem je številna množica priredila oproščenemu hrupne ovacije. Bjekar je izjavil: "Še živi pravica!"

Tramvajska nezgoda v Trstu. 6. t. m. ob pol 9. uri dopoldne sta trčila pred južnim kolodvorom skupaj dva tramvajska voza. V vozeh se je nahajalo veliko število žensk, posebno okoličanskih kmetic, ki so se vračale s trga domov. Nastal je nepopisen vik in krik. Potnikov se je polastila prava panika. Ranjenih je bilo več oseb. Znatne poškodbe je zadobil ravnatelj tukajšnje podružnice centralne banke nemških hranilnic, O. Bucher. Poškodovanih pa je bilo tudi več okoličanskih kmečkih žen, tako Marija Valentinčič iz Barkovelj št. 588, Helena Danev s Kontovelja št. 63, Katarina Ban s Proseka št. 72, Ana Puntar in Angela Božič, tudi obe s Proseka. Vse ga skupaj je bilo ranjenih 12 oseb.

Oplenitev poštnega pazinskega voza pred sodiščem. Pred porotnim sodiščem v Rovinju je stal te dni 29letni bivši poštni šofer in kasnejši urednik puljske "Istra socialista", Alfred Cimadori, obtožen, da je 9. decembra m. l. na pazinski cesti oplenil pazinski voz in si prilastil 15.900 K. Vrhu tega je bil obtožen nedovoljenega povratka v Trst, odkoder je bil po 18 obsodbah izgnan in napačne priglasitve v Pulju, kjer se je javil kot samski, dasi je oženjen. Zaslišanih je bilo mnogo prič, ki pa niso ovrgle njegovega alibija, dasi so ga drugače zelo obteževale; proti njemu je zelo govorilo tudi dejstvo, da so v njegovem žepu našli ključ, ki je gladko odprl shrambo pazinskega poštnega voza. Cimadori je izjavil, da je to ključ v stanovanje neke njegove znanke v Trstu, katere noče imenovati. Porotniki so vprašanje o zločinu poštne tatvine soglasno zanikali, potrdili pa naslednji dve glede nedovoljene vrnitve v Trst in napačnega priglašenja, nakar ga je sodni dvor obsodil na trim esece zapora, izjavivši, da je to kazen odsedel že v preiskovalnem zaporu.

ŠTAJERSKO.

Umrl je v Žalcu župnik Matija Koren v 81 letu svoje starosti.

Za poštarja v Ljutomeru pride neki Schechtel iz Ernovža. Sedanjega poštarja v Ljutomeru so torej Nemci srečno spravili vstran.

Umrl je v Mariboru na Tržaški cesti mesar Matevž Flis v 42. letu svoje starosti.

Iz Marbega. V Zg. Vižingi so potegnili iz Drave močno nagnito truplo neke ženske. Pravijo, da je to neka kmetica iz Šmarjete v Rožni dolini, ki je pred mesecem dni neznano kam izginila.

Sv. Trojica v Slov. goricah. (Samoumor. — Nagla smrt.) Dne 3. junija se je tukaj obesil znani Alojz Horvat, bivši policaj svetotrojiškega trga, pismonoša ter stric Janeza Horvat, sedanjega svetotrojiškega policaja, pismonoša ter kolporterja bankerotnega ptujskega "Štajerca" pri sv. Trojici. Imenovani samomorilec, ki je bil hud alkoholik in nekdaj desna roka trojiških Štajercijancev, je že lanskega leta v pokopališčni mrtvašnici streljal nase, a je zopet okreval v radgonski bolnišnici od zadobljenih poškodb. Letos se je pa z vrvjo obesil. Dne 5. junija se je peljal iz Ptuja na enovpreženem vozu Janez Čuček, p. d. Rajšp veleposestnik iz Oseka. Poleg njega na vozu je sedela njegova hčerka. Naenkrat se je konj splašil, začel dirjati s tako silo z vozom semtertja po cesti, da sta oba, oče in hčerka padla iz voza. Janez Čuček je zadobil smrtnonevarne poškodbe na glavi, dočim si je hčer samo roko zlomila. Poklicali so takoj zdravnika in duhovnika. Kmalu, ko je prišel zdravnik, je izdihnil dušo, a duhovnik ga je našel že mrtvega.

KOROŠKO.

60letni sleparski ženin. V osebnem vlaku so aretirali pri Pontablju nekega 60letnega zvitega sleparja, ki se je izdajal za veleposestnika Bacherja iz bližine Pontablja. Ta stari slepar se je seznanil v Beljaku z neko 25letno kuharico v nekem hotelu ter ji povedal, da jo hoče poročiti in da ima veliko posestvo v bližini Pontablja. Dekle mu je šlo res na lim in je odpovedala službo ter se peljala s svojim 60letnim ženinom proti Pontablju. Pri zadnji postaji proti Pontablju ji je dozdevni veleposestnik pokazal kopališni hotel Kovač ter rekel: "To je moje posestvo". Ko sta dospela v Pontabelj, najel je veleposestnik sobo v restavraciji Lamprecht ter zahteval ključ od nevestinega kovčka, ki mu ga je tudi brez pomisleka izročila. Slepar je šel na kolodvor in preiskal kovček. Med tem časom pa je indiskretna nevesta razodela svojo srečo gostilničarju, ki je takoj spoznal, da je dekle padlo zvitemu sleparju v roke. Obvestil je policijo, ki je prijela sleparja ravno v trenotku, ko jo je hotel popihati čez mejo. Ko so ga prijeli, izdal se je za veleposestnika Bacherja, nato pa, ko se je dognalo, da to ni res, za delavca Ignaca Moserja, na katerega ime je imel delavsko knjižico. A tudi ta trditev se je izkazala za neresnično in sedaj se poizveduje, kdo je pravzaprav ta zviti slepar. Oddali so ga sodišču v Trbižu.

Smrtnonvarno poškodovana. Iz Velikovca poročajo, da je tamkaj povozil voz posestnika Napečnika 10letno učenko Kunigundo Tomaš, ter jo smrtnonevarno poškodoval. Dekletce so morali prepeljati v bolnišnico v Celovec.

Zagonetna tatvina. V Beljaku je dosedaj neznan uzmovič izvršil originalno tatvino. Prožni komisar dr. Damian je prejel pri blagajni svojo mesečno plačo in jo z denarnico vred vtaknil v žep površnika, ki je visel na obešalniku v njegovi pisarni. Nato se je šel še nekaj informirat k blagajni a ko se je vrnil, ni bilo denarnice in mesečne plače nikjer. Ta dogodek je vzbudil silno pozornost, ki se je še povečala, ko je neki sluga prinesel prazno denarnico, ki jo je našel na stranišču. Tamkaj jo je tat skril med razne papirje. Dognalo se je, da dotični sluga ni v nikaki zvezi s tatvino in da sploh o celi tatvini ni ničesar vedel. O storilcu nimajo nobene sledi in tudi na pomoč poklicani policijski pes ni mogel ničesar zaslediti.

Samomor. Pri Volšperku se je obesil 30. maja 21letni Lud. Tšreplitz na nekem drevesu. Ko je hodil še v ljudsko šolo, poškodoval se je težko pri streljanju s topičem, pri čemur je dobil težke poškodbe na roki in je tudi na enem očesu oslepl. Po zdravniškem mnenju je neugodno vplivala ta nezgoda tudi na njegovo pamet ter se je sedaj v zmedenosti misli obesil.

Nepreviden pasažir. Ko so se vračali pevci iz 'Sängerbundfesta' v Spitalu z vlakom proti Beljaku bil je eden pevcev tako nepreviden, da je pri oknu vrgel na tir težko vinsko steklenico. Slučajno pa je zadel nekega prožnega čuvaja, ki se je težko ranjen zvrnil. Storilec se je v Beljaku sam javil policiji, vendar pa bo imela njegova neprevidnost najbrže še jako neljube posledice pred sodiščem.

Raznašalec časopisov kot poslanec.

Med izvoljenimi francoskimi poslanci v Lilleju je tudi raznašalec časopisov Avgust Raghebooh. A kljub temu, da mu je kot poslancu zagotovljenih za nadaljno dobo štirih let 15.000 frankov letnih dohodkov, raznaša tudi po izvolitvi vsako jutro od hiše do hiše časopise. Ragheboom je oče devetih otrok in sin nekega cerkvenika

---

Zločin nehvaležneža.

V Ludwigshöhe pri Darmstadtu je 25letni dijak Vogt svojega dobrotnika, 35letnega zasebnega učenjaka Heydevicka pobil na tla, ga polil s špiritom in ga zažgal. Vogta so aretirali. Vogt je izpovedal, da je svojega dobrotnika ubil, ker ga je grajal radi nedovoljenih zvez.

Zakaj JOSIP MANTEL prodaja HEATH & MULLIGAN barvo?

Zato, ker je najobljša, in jo dobite cenejše, kakor tudi vsako drugo stvar.

Posebno znižane cene na vrata in okna.

Josip Mantel, Ely, Minn.

Ti prihraniš denar ako pošiljaš denar v staro domovino po Miners State Bank

Veliko ljudi ve za naše nizke cene, in ti se poslužijo v svojo korist naše banke pri pošiljanju denarja v staro domovino. Zakaj ne bise tudi ti? Ako plačuješ več, nego spodaj navedene cene, si izkoriščan.

50 kron	$ 10.35
100 kron	$ 20.50
200 kron	$ 41.00
500 kron	$102.35
1000 kron	$204.25

V zgoraj navedenih cenah je vpošteta poštnina in "money order". Ako primerjaš naše cene z drugimi ter k istim prišteješ poštnino in stroške za "money order" (denarno nakaznico), prišel boš do zaključka, da so naše cene najnižje.

Za priložnost tistim, katerim je nemogoče čez dan priti do nas, bode **MINERS STATE BANKA** odprta vsako **sredo** in **soboto od 7. do 8. zvečer** in ravno tako ob **plačilnih dneh.**

Miner's State Bank

Chisholm, Minn.

Plačuje 3% od hranilnih vlog. — Zavaruje poslopja.

Če ne morete kaditi

pa čikajte PEERLESS
Ako pa lahko kadite —
pa kadite PEERLESS.

Ta pristni tobak iz južnega Kentuckyja je najbolj priljubljen pri močnih možeh. Ta tobak je poln in zadovoljiv. On dobi prijazno bogastvo iz naravnega mlajenja, kateremu ga mi podvržemo od treh do petih let. In to je kar vzdržuje njega kakovost, da je vedno isti, nič ne de kakošen je letni pridelek tobaka.

PEERLESS
Long Cut Tobacco

ej dal glavno veselje možatim možem že čez polstoletja. Kdor rabi PEERLESS ne bo nikdar rabil drugega tobaka; on ve, da bi zgubljal samo čas in zabavo s praznimi poskušnjami. Več vrst tobaka se je že prikazalo in izginilo — vendar stari PEERLESS je vedno na čelu tobakov.

V PEERLESS je nek poseben okus, katerega ljubijo policaji in drugi korenjaki. V njem je ista stvar, katero zahtevajo možje; ta tobak ni eden istih, ki je jako malo vreden — ampak je kralj tobakov za močne, čvrste može.

Če ga boste skušali en teden, ostali boste pri njemu — začnite danes.

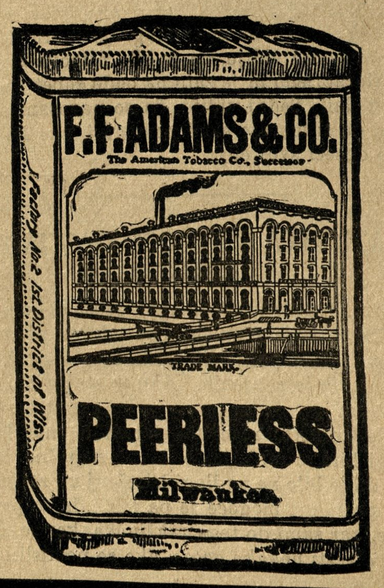

Druge velikosti po 10c, 20c in 40c v zavojih in 45c v kositerni škatljici.

THE AMERICAN TOBACCO COMPANY

"Narodni Vestnik"

National Herald.

Slovenic Semi-Weekly.

Owned and published by the

Slovenian Printing & Publishing Company

a corporation.

Place of Business: Duluth, Minnesota, 405 W. Michigan Street.

National Herald

Issued every Monday and Thursday; subscription yearly $2.00

The best Advertising medium among Slovenians in the Northwest.

Rates on application

Entered as second-class matter May 11. 1911 at the post office Duluth, Minn., under the Act March 3, 1879."

„NARODNI VESTNIK"

Izdaja

Slovenska tiskovna družba, Duluth, Minn.

izhaja vsak ponedeljek in četrtek zvečer na 8. straneh

Naročnina stane:

Za Ameriko za celo leto	$2.00
za pol leta	$1.00
Za Evropo in Canado za celo leto	$3.00

Dopisi brez podpisa in osebnosti se ne sprejemajo.

Denarne pošiljatve in dopisi se naj pošiljajo na naslov:

"Narodni Vestnik", 405 W. Michigan Street, Duluth, Minn.

Telephone, Melrose 1113.

AMERICAN ASSOCIATION OF FOREIGN LANGUAGE NEWSPAPERS MEMBERSHIP LABEL

KAPITALISTIČNI FIGAMOŽJE.

Po dolgotrajni, žal brezuspešni delavski borbi v bakrenem okrožju v Michigan, se čutijo sedaj kompanijski mogotci neomejene gospodarje in postopajo z delavci, kakor s tlačani. Preklicano jim je za časa štrajka že šla trda, a da so končno vendar porazili delavce, se imajo zahvaliti le nečuvenemu nasilju svojih priganjačev, uvažanju skebov, v veliki meri pa tudi lepim in vabljivim obljubam, katere so delali štrajkarjem za časa štrajka. Čudno ni, ako so se sestradani možje končno vendar podali, saj se vendar niso zastonj borili, dosegli so razun pripoznanja unije, skoraj vse. Znano je, da dolgotrajna borba človeka ubije, in pri pogledu na lačno in vsega potrebno rodbino, na zapeljive obljube kapitalističnih mogotcev, jim je upadel pogum. Tolažila jih je zavest, da se niso borili popolnoma zastonj, in da v doglednem času vendar dosežejo to, česar za enkrat pod danimi pogoji ni bilo mogoče. Veliki štrajk je bil proglašen končanim, delavci, prejšnji štrajkarji so čakali, kdaj bodo zopet šli na tlako, da si kaj zaslužijo in opomorejo.

Sedaj pa je prišlo razočaranje! Kapitalistični mogotci, videč, da so uklonili tilnik svojemu robu, so naenkrat pozabili na vse dane obljube. Izkazali so se kot figamožje, vse obljube so enostavno snedli. In še več kot to.

Predsednik neke lokalne unije rudarskih delavcev v calumetskem bakrenem okrožju je naznanil kongresnemu poslancu W. J. MacDonaldu iz Michigana, da so bili postavljeni oni rudarski delavci, ki so pričali pri preiskavi štrajka pred kongresno preiskovalno komisijo, od lastnikov rovov, na takozvano "črno listo".

Nadalje naznanja unijski predsednik, da onih delavcev, ki tekom štrajka niso nikdar bili aretovani pri štrajkarskih izgredih, se sploh nikdar niso udeležili izgredov, lastniki rovov ne marajo več vzeti nazaj na delo, dasi je bilo izrecno dogovorjeno pred koncem štrajka, da kompanija ne bode izvajala posledic, in da bode vzela nazaj na delo vse štrajkarje, izvzemši onih, ki so bili obtoženi izgredov.

Ali, kakor že omenjeno, so lastniki rovov na ta dogovor "pozabili", kar so gotovo že sklenili prej, da so tedaj štrajkarje naravnost nesramno ogoljufali. Pokazali so jim kruh, sedaj pa mečejo kamenje vanje. Toda, kaj jih to briga, samo da so pokazali svojo moč, vesti pa ti ljudje itak nimajo nobene.

V Združenih državah obstoji neka organizacija po imenu "Industrial Relation Commission". Ta komisija si je nadela nalogo, kolikor mogoče odstraniti nasprotstva med kapitalom in delom, ter poiskati sredstva in pota, da bi vladali prijateljski odnošaji med tema nasprotnikoma. Ta komisija naj bi najprej preučila take slučaje, pa bi kmalu vedela, zakaj med kapitalom in delom ne more biti prijateljstva. S figamožmi se ni bratiti....

Izkušnje učijo, da delavci, katerihkoli velikih industrijalnih podjetji ne morejo zaupati delodajalcem in verjeti njihovim besedam ter obljubam. Prej ne bo prijateljstva med delodajalci in delavci, dokler ne bodo imeli delavci pravice do celega deleža proizvodov svojega dela! Figamožakarstvo mogotcev v bakrenem okrožju ima pa tudi svojo dobro stran: delavci sedaj vidijo, da je bilo njihovo zaupanje zlorabljeno in je zato ne bodo zopet kmalu komu dali. Sedaj vidijo, da so navezani sami nase, da si morajo sami pomagati, ako hočejo kdaj doseči svoj cilj!

STATISTIKA O NEZGODAH V INDUSTRIJI.

Strokovni list "Coal Age" je začel pobijati splošno razširjeno mnenje, da zahteva pri vseh industrijelnih podjetjih rudarstvo največ žrtev, mrtvih in ranjenih. Ako so statistični podatki, na katere se opira omenjeni strokovni list, le količkaj resnični, potem bi moralo v resnici biti to mnenje že davno napačno. Mogoče, da je bilo na podlagi izkušenj v prejšnjih časih pravilno, mogoče je pa tudi, da so prišli ljudje, kar sami do tega zaključka, ker se niso mogli otresti nekake groze, ako so pomislili na delo pod zemljo, kamor ne posije solnčni žarek. Iz sličnega vzroka je tudi mogoče nastalo povsem napačno mnenje, da zahteva promet na morjih več žrtev, kakor promet na suhem. Strokovni list "Coal Age" navaja v prizadevanju oslabiti napačno mnenje o izredno veliki nevarnosti rudarstva sledeče statistične številke:

Leta 1911 je zadobilo od 729,229 v rudniških zaposlenih oseb 31,334 več ali manj težke poškodbe; od vseh rudarskih delavcev, po številu 1,669,809 je bilo poškodovanih 126,039. V jeklarski industriji pa je ponesrečilo izmed 158,604 oseb 35,674. Tedaj pride na tisoč delavcev pri rudarstvu 42 ranjencev, v železniškem prometu 75 in v jeklarskih delavnicah 225 ranjencev. Slednje število je naravnost strahotno visoko, skoraj neverjetno, dasiravno so posneti podatki po neki oficijelni listini 62. kongresa. Nad dvesto nesreč na vsak tisoč delavcev! Človek skoraj ne more verjeti, da more taka industrija s toliko nevarnostmi sploh toliko časa obratovati, ker bi končno moral poiti človeški materijal. To bi se tudi zgodilo, ako ne bi moloh kapitalizma dobival vedno svežih moči, ako ne bi bilo stalnega naseljevanja, ki je za jeklarsko industrijo neizčrpljiv vrelec.

Vsak pametno misleč človek si mora staviti vprašanje, ali res ne bi bilo mogoče bolj varnega obratovanja v jeklarski industriji, da vse, kar je z njo v zvezi, ne bi spominjalo na klanje in trpinčenje ljudi? Ako tako strašne statistične številke ne napotijo merodajnih krogov, da se naj kaj več stori za varnost delavcev, pade tudi odgovornost nanje, in prej ali slej bodo morali dajati za to odgovor.

ČESA NAM MANJKA.

Priznati se mora, da je slovenski narod v Ameriki zadnjih 25 let precej napredoval, si napravil mnogo ustanov v prid celokupnega Slovenstva v tujini, kjer smo navezani na samopomoč, v političnem oziru pa žal ni zaznamovati posebnega napredka. Za politiko se Slovenci vse premalo brigamo, kar pa nikakor ni prav. Res je, da se večina zanima za državljansko pravico, toda kaj pomaga to, ako jo ljudje ne znajo, oziroma nočejo izkoristiti.

Da je to res, nam dokazujejo zadnje primarne volitve. Za vzgled si vzemimo mesto Eveleth, ki je menda največja slovenska naselbina v Minnesoti. Uradno poročilo naznanja, da je bilo pri primarnih volitvah dne 16. junija 1914 oddanih v Eveleth tisočosemnajst glasov za državne poslance. Uradni izvid nam pa dokazuje, da so volili nekateri samo enega ali dva kandidata.

Kandidati za državnega poslanca države Minnesota 61. zakonodajnega okraja so dobili sledeče število glasov v Eveleth: Gill 174, Murphy 166, L. M. Osborn 132, J. W. Osborn 110, Salomon Sax 436. Skupaj je bilo tedaj oddanih 1018 glasov.

Toliko volilcev se je tedaj udeležilo volitev, da pa niso ti glasovali tudi za druge državne in okrajne uradnike, nam dokazujejo sledeče številke.

Tako je bilo n. pr. oddanih v mestu Eveleth za šerifa St. Louis okraja samo 720 glasov, ki se razdelijo sledeče: John R. Meining 281, Blackwood 31, Frank Magie 143, Walter Johnson 83, Charles Miller 182. Skupaj tedaj 720.

Iz predležečega uradnega poročila oddanih glasov za šerifa St. Louis okraja je razvidno, da 298 volilcev ni oddalo glasov za kandidate za ta urad, dasi so glasovali za državnega poslanca, in dasi so bila imena kandidatov na istem volilnem listu, kakor imena kandidatov za državnega poslanca 61. zakonodajnega okraja.

Ta razlika pa se ni zgodila samo v mestu Eveleth, ampak povsod na železnem okrožju. To je dokaz, da marsikateri volilec ni znal glasovati. Dobil je v roke glasovnico z različnimi imeni raznih kandidatov za okrajne in državne uradnike. Mesto, da bi si listek natančno ogledal in volil za vsak urad kandidata, kateremu je namenil svoj glas, je glasoval samo za enega ali dva, ostale je pa izpustil.

Vse drugače bi pa bilo, ako bi imeli Slovenci po vseh naselbinah svoje izobraževalne politične klube, kjer bi se vršila vsakovrstna predavanja ter se politično in vsestransko izobraževali. Nekaj dni pred volitvami bi si napravili ravno take glasovnice, kakor so oficijelne, ter bi se poučili, kako je voliti. Kdor ima volilno pravico, naj se je tudi popolnoma poslužuje, kar zahteva že državljanska dolžnost vsakega zavednega volilca.

Upati je, da se bodo v vseh slovenskih naselbinah vstanovili v doglednem času izobraževalna politična društva, povdarjam pa, da nimam v mislih takih političnih klubov, ki bi jih vstanovili kaki politiki par dni pred volitvami, potem bi pa vse zopet zaspalo. Izobraževalna društva pa imajo zasiguran obstoj, ako so pravi ljudje zraven ter niso samo za politično izobrazbo, ampak za vsestransko. Na delo torej, da nam ne bode mogel kdo očitati nazadnjaštva.

F. K.

VIDOV DAN.

Po prvem ali usodepolnem porazu srbskih vojsk pod Vukašinom na Marici so Turki stalno in nevzdržno napredovali v Makedoniji in v Bolgariji. Padle so jim druga za drugo v roke vse srbske, makedonske kraljevine in kneževine. Sedaj je moralo še priti do poslednje odločilne borbe med staro centralno srbsko državo in med mlado, napredno, silno turško carovino. Odločitev je padla na Kosovem polju 28. junija 1389. na Vidov dan. Srbsko orožje je podleglo in poleg sultana Murata je padel v bitki tudi poslednji neodvisni srbski knez Lazar. Z njim je izginil cvet srbske vojske, viteštva in velikašev; srbski neodvisnosti je prišel kraj. Od tega časa pa vse do Karadžorđevega in Miloševega ustranka početkom 19. stoletja je srbsko pleme vse globlje padalo v turško robstvo. Turška sila ga je razpršila iz domovine na vse vetrove, a na njihovo mesto so prinajali turški, arnavtski in grški kolonisti. Tako je tudi narodnostno propadal kos za kosom stare srbske zemlje.

Vidov dan pomenja najčrnejši dan v zgodovini srbskega plemena. Strašni poraz na Kosovem polju je ustavil razvoj Srbov, kakor tudi celokupnega jugoslovanskega naroda za vrsto stoletij. Danes bi bili morda vsi Jugoslovani že davno kulturno in politično zjedinjeni, ako ne bi turška najezda povzročila zlom srbskega carstva, kateremu je pripadala izvršitev te naloge. Zato se je strašna katastrofa Vidovega dne globoko vtisnila v vse srbske duše in klicala pet stoletij na osveto. Celih pet stoletij so javorjeve gusle pripovedovale, oživljale celemu srbskemu plemenu strašno kosovsko zgodovino, pet stoletij so srbske majke z mlekom dojile svoje otroke v težki žalosti Vidovega dne za propadom srbske slave in veličine in s silno željo za maščevanjem. Pet stoletij je celo srbsko pleme živelo pod vtisom kosovske pogibelji.

Vendar je ravno Vidov dan po svojih notranjih posledicah največji, najpomembnejši in najslavnejši praznik v srbski zgodovini, kakor tudi v zgodovini celokupnega jugoslovanskega naroda. Da so Turki uničili srbsko državo, je bila naravna posledica notranjega razsula, ki je vedno bolj razjedalo korenine stare države. Sredotočna sila, ki je vzdrževala državo enotno, močno in silno, se je razbila in enotna država je razpala v celo vrsto manjših kraljevin in kneževin, ki so imele vsaka svojega skoro popolnoma neodvisnega vladarja. Sloge ni bilo več in državica se je borila proti državici. Nadalje je kmečki stan ravno tedaj živel v težji sužnosti kakor sploh kedaj prej. Zato je bil konec države očividen. S turškim gospodstvom je bila uničena srbska vlastela in meščanstvo in ostal je samo srbski kmet. To dejstvo je največjega pomena za bodoči razvoj srbstva kakor tudi celega jugoslovanstva. S turško sužnostjo in z njeno posledico t. j. propadom srbske aristokracije se je srbsko pleme pomladilo. Izravnale so se vse notranje razlike, odstranjeni so bili vsi vzroki notranje nesloge, medsebojnih bojev in vse nemoči, ker odslej je predstavljal srbstvo samo en stan, kmečki stan, ki je mogel enotno in složno stopiti v borbo za svojo narodno in socijalno osvoboditev. S tem dejstvom so podani tudi temelji in viri bodočega srbskega demokratizma, ki se danes najjasneje izraža v ustroju kraljevine Srbije.

Katastrofa Vidovega dne je za 500 let ustavila razvoj jugoslovanstva; a to je po eni strani ogromnega pomena za vse nas, ki je s tem danes bodočnost jugoslovanstva veliko daljša in veliko večja, kakor pa bi bila, če bi že po francoski revoluciji, po prebuditvi nacijonalizma nastopili kot en narod v enotno tradicijo, z dolgo skupno politično in kulturno preteklostjo.

Težki poraz srbskega carstva na Kosovem polju je popolnoma preobrazil srbsko narodno dušo. Vidov dan je ustvaril ono veliko srbsko narodno poezijo, ki je zadivila največje kulturne može Evrope, ki je odgojila slavnega Njegoša, Mažuraniča, Meštroviča, predvsem pa je spomin na Vidov dan ohranil srbsko pleme pred popolno propastjo, narodno in moralno. Dočim je turška najezda uničila docela narodno zavest pri Bolgarih, srbska narodna zavest nikdar ni zaspala, kajti poživljali so jo sveži viri kosovske pesmi, vidovanske pogibelji. V znamenju kosovske osvete so se vršili vsi srbski ustanki do 18. stoletja pa slavne ustaje Karadžorževe in Miloševe, ki so udarile temelj nove demokratične srbske države.

Na Kosovo! je bil bojni klik Srbije in srbstva v vseh vojnah s Turki. Tako se je Srbska država vedno bolj širila na jug, dokler se ni l. 1912. s slavno kumanovsko bitko završila osveta Kosova. Z osvoboditvijo Kosova in Nove Srbije izgubi Vidov dan svoj poprejšnji pomen: vir žive narodne zavesti in klic na osveto in osvoboditev, pač pa dobi nov pomen, novo značenje.

Sedaj slave Srbi Vidov dan kot praznik svojega pomlajenja, kot završitev epohe v njihovi zgodovini. Vsi Jugoslovani skupaj, Slovenci, Srbi in Hrvati pa slavimo Vidov dan zato, ker nam je ustvaril narodno poezijo, podlago jugoslovanske nacijonalne filozofije in vse umetnosti, in ker nam Vidov dan živo dokazuje, da narod, ki je podlegel sili in pretrpel stoletja v sužnosti, ne more propasti, ako ne izgubi žive narodne zavesti, marveč da čaka tudi njega velika bodočnost, ako nikdar ne klone na duhu, v veri in delu.

"S. N."

Več žensk v bližini budi vedno misel na grobo telesno uživanje. A ena sama ženska kaže kakor jeziček na tehtnici na ravnotežje, ki naj vlada med našo skrbjo za dušo in telo. Ena sama ženska postane lahko pod našim vplivom naša vodnica, ki nas vodi počasi, a neprestano više in više na goro harmonične sreče, v ono ljubezen, v kateri se telesno druženje tako čisto in božansko uživa kakor duhovno.

Največja prodaja fonografov

Slika predstavlja REGAL govoreči stroj, ki ima najslajši, najjasnejši, najglasnejši in najčistejši glas. Velikost stroja je prikladna, 12 inčev široka, 7 inčev visoka. Omara stroja je izdelana iz hrastovine, bogato emajlirana ter krasno okičena z zlatimi okviri. Za trpežnost se jamči 15 let. Te vrste stroji prodajali so se doslej po $40.00 zaradi tekmovanja pa prodajamo sedaj te stroje širom Združ. držav in Kanade zaeno z 12 najboljšimi pesmami katere si lahko sami izberete iz našega cenika in 500 iglami za samo

$15 NA LAHKE OBROKE **$1** NA MESEC

istotako prodajamo dobro poznane VICTOR govoreče stroje ter COLUMBIA gramofone. Pišite po naš novi, bogato ilustrovani cenik, katereča Vam pošljemo poštnine prosto.

Saul Birns, 117 2nd Ave., Dept. 47 New York City

Najmodernejša slovenska tiskarna v Ameriki

Tiskarna Narodni Vestnik

405 West Michigan Str., Duluth, Minn.

Izdelujmo vse v tiskarsko stroko spadajoče stvari lično, ceno in točno. Tiskovine za društva v eni ali več barvah naša posebnost. Pismeni papir in kuverte izdelujemo jako okusno. Poskusite naše delo. Mi jamčimo zadovoljnost. -:- -:- -:- -:-

Unijska tiskarna.

Tužnim srcem naznanjava prijateljem in znancem, da je dne 24. maja t. l. preminula naša ljubljena mati

MARIJA KLEMENC

(po domače Adamovka)

v Črnomlju na Kranjskem. Zapustila je dva sina v Črnomlju in enega sina in eno hčer na Hibbing, Minn.

Naj v miru počiva!

Žalujoča

Marija Zubrhich.
Frank Klemenc.

Koliko zaslužijo aviatiki.

Dasi letalska umetnost ni več nova in vsled izpopolnitve letal tudi ne več tako nevarna kakor preje, vendar razni letalci še veliko zaslužijo. Tako si je n. pr. Paulhan v nekaj mesecih zaslužil skoro milijon kron, nekoliko manj Peugod, Latham, White i. dr. Paulhan je za polet London-Manchester l. 1910 dobil 200.000 K, pri tekmovalnih poletih v Lyomu 40.000 K, v Budimpešti 13.000 K in za največji polet na kopnem 20.000 K, skupaj torej v enem letu 273.000 K. Za njim pridejo Lathan, ki je v istem letu zaslužil 231.000 K, Graham White z 205.000 K, Leblanc s 139.-200 K. Francoz Beaumont je l. 1912 za svoje zmage v daljavskem poletu Pariz—Rim, evropejskem okrožnem in angleškem okrožnem poletu dobil 400.000 kron. Od tega leta dalje ni bilo več izstavljenih tako visokih nagrad za letalce. Tako je lani Helen za svoj 21.-000 kilometerski polet dobil le 16.000 K, Brindijouc za svoj slavni polet Pariz—Varšava celo samo 8000 K in Garros se je moral pri poletu čez Sredozemsko morje zadovoljiti zgolj s slavo, da je on prvi izvršil ta polet. Prihodnje leto pa se letalcem zopet obeta sijajna nagrada na razstavi v San Franciscu za polet okrog sveta, za kar je razpisanih 750.000 kron. Tudi za prvi polet preko Atlantskega oceana je še razpisana nagrada 200.000 kron.

— **Spominska plošča I. I Kraszewskemu v San Remu.** Na hiši v San Remu, v kateri je neposredno pred svojo smrtjo bival poljski pisatelj Jos. Ignacz Kraszewski, je bila odkrita spominska plošča, s poljskim napisom: "Tu mieszkal Jozef Ignacz Kraszewski. Ur. 1812, um. 1887". Nad tem napisom je medaljon s pesnikovo doprsno sliko.

M. J. MURPHY, predsednik. GEO. L. BROZICH, blagajnik

THE
FIRST STATE BANK OF ELY

PRVA DRŽAVNA BANKA, ELY, MINN.

se vljudno priporoča za vse bančne posle, kakor tudi pošiljanje denarja na vse strani sveta ter čekovni promet. Hranilne vloge obrestuje po

3% od sto

od dneva vloge.

Naša banka je prva državna banka v mestu in je pod strogim državnim nadzorstvom; poleg tega imamo zvezo z občeznano Union Investment Co. iz Minneapolisa, Minn., pri kateri so interesirani glavni bankirji iz Chicage in New Yorka, zatorej so Vaše vloge pri nas

absolutno varne.

DENAR V STARO DOMOVINO pošiljamo vsak dan in naše cene so vedno nizke. Zastopamo tudi najboljše zavarovalne družbe proti ognju, istotako izvršujemo vsa notarska dela.

Pridite k nam zamenjati Vaše čeke ob plačilnih dnevih. — Z nami posluje pretežna večina domačih trgovcev, kateri so tudi delničarji.

KDOR HOČE DOBRO. PODUČNO ČTIVO. NAROČI NAJ SE NA 'NARODNI VESTNIK". NAJVEČJI SLOVENSKI POLITEDNIK V ZJEDINJENIH DRŽAVAH AMERIŠKIH.

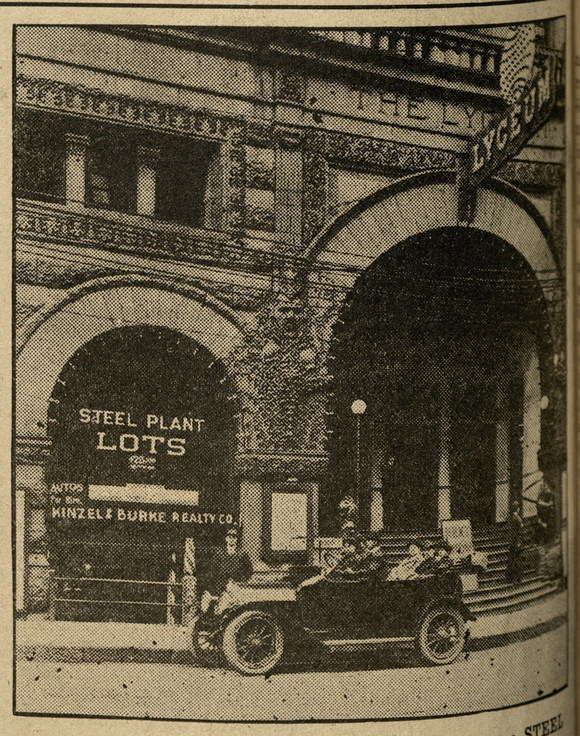

Skupina naših strank, ki odhaja iz našega urada na STEEL PLANT.

IZREŽITE TA KUPON IN POŠLJITE IZPOLNJENEGA NA

THE KINZEL-BURKE REALTY COMPANY

No. 2 Lyceum Building, Duluth, Minn., (en blok od Union postaje)

Prosim, pošljite mapo, slike in popis jeklarne pri Gary brez vseh stroškov od moje strani.

Ime .....

Naslov .....

Poljedelstvo in gospodinjstvo.

OBDELOVANJE ZEMLJE.

(Dalje.

Rezalni pljug (disc plough) in brana (harrow) sta tipična stroja za široko obdelovanje. Namen teh dveh strojev je, da se gre ž njima čimprej po zemlji, da se zemlja ž njima razreže na razne načine rahlja in drobi, da se napravi na ta način kolikor mogoče rahla greda za seme, in da se po setvi površje njive drži rahlo, zdrobljeno in ne skorjasto. Ta dva stroja sta tudi velike vrednosti za vničenje plevela dokler je še majhen.

Tudi plevel se uniči z brano, če se rabi brana, pravočasno, dokler je plevel še majhen. Njive, katere hočemo obsejati s pridelki, katere je treba med rastenjem obdelovati, naj se pred setvijo dobro prediskajo in povlečejo, ne enkrat ampak menjaje večkrat, ker s tem delom se doseže, da imasta zrak in toplota večji včinek v notranje zemske plasti ter jih razgrejeta in oživita. Z diskanjem in vlačenjem pa tudi vničimo mnogo plevela, ki bi sicer rastel med setvijo in bi jo dušil ter ji kratil živež.

Nekateri farmerji gredo čez njivo z brano potem, ko so že rastline skalile in odgnale. Uprašanje je, če to ni več kvarljivo kot koristno. Vendar, če je zemlja tako izprana in skorjasta, da jo je treba zrahljati potem ko so že rastline skalile, naj se povleče njiva z brano prav na rahlo, da ne bodo mlade rastline ranjene.

Farmerji rabijo tudi valjarje pri obdelovanju zemlje. Valjarji sicer zmečkajo kepe na površju, vendar ne napravijo posebne druge koristi, zato ker ne stlačijo semenske grede, katera bi se morala stlačiti. Ilovnate zemlje ni dobro obdelovati z valjarji, in če bi sledil dež po valjanju bilo bi več kvara kot hasni. Če je zemlja lahka in preveč odprta jo je dobro potlačiti in zvezati z valjanjem, vendar je valjar v kmetijstvu male koristi in se brez njega lahko izhaja. Bolje kot zemljo tlačiti z valjarjem je zbiti skup več desk in jih vleči po njivi tako da stojijo na strani. Vendar je tudi to delo največkrat le male koristi.

(Konec prihodnjič).

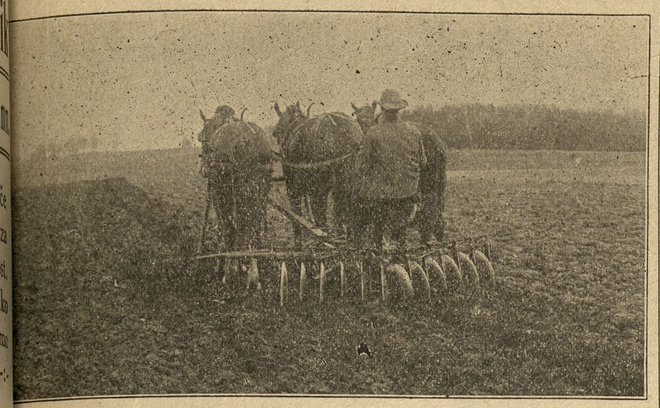

Spomladansko rahlanje v jeseni zorane njive z diskom.

Diskov imamo dve vrsti, to je: krogli ali vrteči rezalni pljug (circular or revolving disc), in tazvani "Acme disc", ki ima zavijljene nože. Oba ta stroja pa imata isti namen, namreč vničevati plevel in drobiti zemljo, posebno celino ali prvič orano zemljo. Tudi ono zemljo, ki se je po oranju vlegla je dobro prediskati po površju, da ima zrak in solnčna toplota boljši pristop v zemljo, ker vse povspeva razvoj dobrodornih organizmov, kateri povzročajo hitreje gnitje rastlinskih in drugih ostankov.

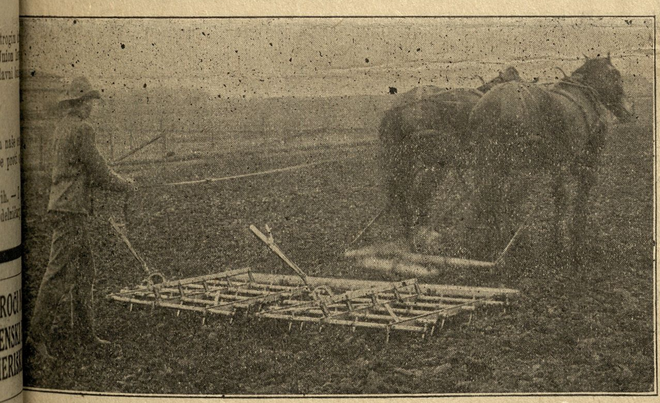

Vlačenje njive z brano s premikalnimi zobmi.

Diskanje razreže tudi ostanke, na površju zemlje, na primer korenje steble in štore, ki so drugačnapoti pri sejanju. Če sejemo krompirjem ali za koruzo žito je bila njiva dobro obdelana, ni treba da bi jo pred setvijo orali, vpak dovolj je, če jo dobro prediskamo.

Brana je najbolj znano orodje za obdelovanje vrhne zemske plasti. Namenjena je zdrobiti rezi ali izde katere smo napravili s pljugom in rabi se navadno takoj po oranju. Le malo stvari se pridobi v poljedeljstvu brez brane. Brana zravna in zdrobi vrhno zemeljsko plast in napravi izvrstno zdrobljeni vrhni pokrov, da ne more zrnota tako hitro bežati iz zemlje.

NEKAJ ŽUŽELK IN NJIH VNIČEVANJE.

Slovenci se leto za letom bolj oprijemljemo vrtnarstva in farmerstva, zato je potrebno, da se seznamimo z nekaterimi mrčesi, ki so najhujši sovražniki vrtnarju in farmerju.

Takozvani "sekač" (cutworm) dela ogromno škodo po vrtih in njivah. Sekači so kratki, debeli, gosenicam podobni črvi, sivkaste barve in različno pikasti, lisasti in progasti. Oni gredo za hrano po noči, čez dan so pa skriti navadno blizu rastline. Živijo se z mladimi rastlinami, in napravijo ogromno škodo ker jih odglodavajo in odžrejo.

"Ktourm" tako se ta črv izgovori po angleško) se pomnožuje z jajci, katere zleze samica na rastline ali pa na tla. Samica je nekak metulj ali veša srednje velikosti in temne sive ali rjavkaste barve. Prikazuje se začetkom poletja in frfeta okoli po noči. Iz jajc se zležejo črvi še isto jesen, vendar so premajhni da bi napravili mnogo škode. Oni prezimijo v rastlinskih ostankih in v zemlji, spomladi pa začnejo njih vničevalno delo na mladih rastlinah. Ko povsem dorastejo zlezejo v zemljo in se pretvorijo v ličinko iz katere zleti po leti metulj ali veša.

Vničuje se te črve jako težko, in včasih vničijo vse, da je treba zemljo drugič obsejati kadar se zapupijo. Najbolje je napraviti iz otrobov redke žgance, katere je posladiti s sladkorjem in zastrupiti s "Paris green." Te žgance je potrositi okoli rastlin kakor hitro solnce zaide, ker v tem času gredo sekači na plen. Po vrtu je nametati deske, pod katere se sekači skrijejo, in kjer se naj potem pobijejo. Pozno zelje je brizgati z mešanico 50 galonov vode in 2 funta "Paris green." Jesensko oranje vrta in njiv je pa najboljša pomoč zoper sekača, ker pridejo črvi na površje in jih zima umori.

(Dalje prihodnjič.)

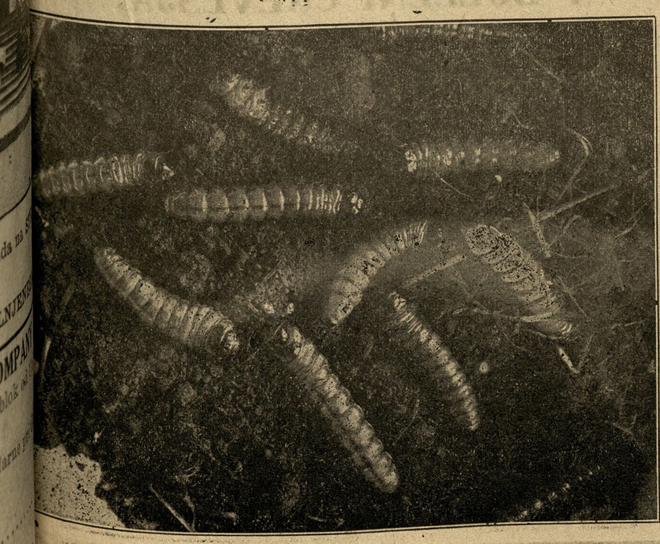

Sekači (Cutworms).

Odprto stanovanje za jetičnega v Sunmount sanatoriju v New Mexiki. Zunaj sedi mladenič iz Minnesote, nad katerim so zdravniki obupali, a je že skoro okreval.

JETIKA ALI SUŠICA.

(Tuberculosis).

(Dalje.)

Minnesotska legislatura je vzakoničila leta 1909 postavo za vstanovo bolnišnic in senatorijev za jetične, in zadnja leta se je storil velik korak naprej v to svrho. V senatorijih se drži ozdravljive jetične eno leto. V teku tega časa se je mnogim obrnilo boljše, mnogi so pa povsem ozdravili. Poleg tega so senatoriji velikanske vrednosti tudi zato, ker se naučijo bolniki življenja, ki je potrebno, da se ozdravijo jetike sami in, da ne trosijo jetike med druge.

Jetični naj nikdar ne odlašajo, ampak poslužijo naj se državnega ali pa privatnega sanatorija prej ko mogoče. Doma med družino naj bi jetični nikdar ne živel, četudi je mogoče se doma ozdraviti ali doma umreti, ne da bi se drugi okužili s to smrtonosno boleznijo. Vendar je zdravljenje doma jako težavno, še težavneje je pa preprečiti, da bi se od bolnega ne zanesla jetika na zdrave, zato naj gre neozdravljivo jetični kakor hitro mogoče v bolnišnico, če se je človeka jetika še le lotila naj gre pa v sanatorij. Stem bo koristil sebi in svoji rodbini.

Podnebje ne igra posebne vloge v zdravljenju tuberkuloze. Glavno je, da živi človek zmerno, pravilno in v svežem zraku, potem pa naj bo to kjerkoli že. Vendar je pa resnica, da so se nekateri slučaji jetike zboljšali vsled premembe podnebja. V Minnesoti je splošno zdravo podnebje, in če človek pravilno živi, in če še ni jetika preveč vkoreninjena, je mogoče v Minnesoti ozdraviti kot kjerkol. drugje. Vsekakor je pa prememba zraka tudi včasih blagodejna. Slika kaže 22 letnega mladeniča iz Minnesote, ki je bil toliko jetičen, da so zdravniki nad njim že obupali. Podal se je v državo New Meksiko, kjer ga vidimo v sliki sedeti pred njegovim zračnim stanovanjem že skoro popolnoma zdravega in čilega. Zdravi se pa v tej naselbini ozdravljivih jetičnih že četrto leto.

Države dajo sicer mnogo za zdravljenje jetičnih; vendar pa še primanjkuje državnih sanatorijev in bolnišnic, privatne institucije so pa predrage za navadno ljudstvo, katero največ trpi vsled te bolezni. Naši jetični prijatelji in naše jetične prijateljice morajo vsled tega večinoma iskati zdravja doma. Doma naj se pa jetični potrudijo sami, in potrudijo naj se vsi oni, ki pridejo ž njimi v dotiko, da se vse stori v ozdravljenje in v omejitev te tihotapske bolezni. Ako se drži kolikor mogoče teh ie navodil, dosegel se bo povoljen uspeh tudi doma:

1) Bolnik naj biva sam v snažnem prostoru z zadostno spremembo zraka. Veranda (porch) ki je obdelana z žično mrežo je najboljša spalnica za jetičnega. Tudi hišica z eno sobo, koje južna stena je zadelana le z žično mrežo, in pa platneno preprogo za slučaj dežja, je jako primerno stanovanje za jetičnega. Na vsak način naj bodo pa odprta okna sobe v kateri stanuje jetični. V severnih krajih imamo zimska okna, da držimo toploto v sobah. Ta zimska okna naj bodo pa tako narejena, da se lahko odpro, ker stanovanje je treba zračiti vsaki dan. Sploh naj prihaja sveži zrak v sobe, posebno v spalnice, ves čas, ker slabi, smrdljivi in gnjili zrak je povod večih bolezni kot mraz. Okna v spalnicah naj bodo vedno manj ali več odprta in sicer pri vrhu, da ne bo vleklo po postelji. Sploh je vse zračenje imeti pri vrhu sob, čim bližje stropa tem boljše.

2) Bolnik naj pljuje v papirnato škatlo, katera naj se vsaki dan dvakrat zamenja, ona s pljunki naj se pa zažge. Kadar kašlja, drži naj robec pred usti, da ne bo pljunek škropil na vse strani.

3) Sobna oprava naj bo priprosta in lesena. V sobi naj ne bo karpetov, tapeciranih stolov, zofa, preproge in druge nepotrebne stvari. Tla in pohištvo je treba večkrat vmiti s kakim razkuževalnim sredstvom.

4) Obleko, posteljo in posodo za jed in pijačo naj bi ne rabil nihče drugi. Posoda, obleka in posteljna obleka naj se opere posebej v vodi kjer je razkuževalno sredstvo in posuši naj se na solncu.

5) Voda, v kateri se bolnik koplje in vmiva naj se sterilizira še predno se zlije stran. Isto je storiti z njegovimi odpadki, ki naj se tako odstranijo, da ne bodo prišli zdravi blizu njih.

6) Hrana za bolnika naj bo zdrava, priprosta in redilna. Uživa naj mnogo svežih jajc, mleka in mesa. Vse alkoholične pijače je opustiti.

(Dalje prihodnjič)

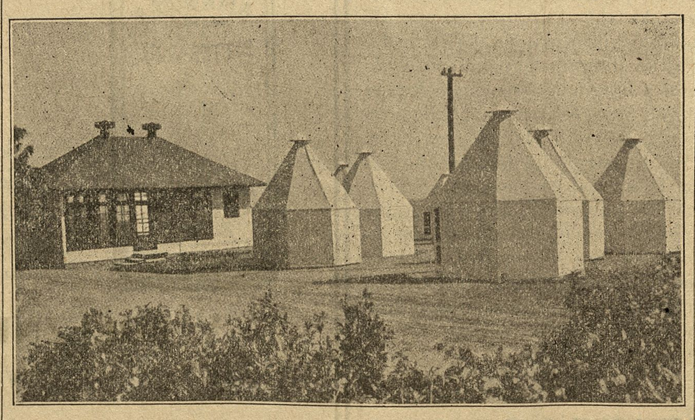

Pogled na "Tuberculosis Sanatorium" za unijske tiskarje v Colorado Springs, Colo.

VELIKI DOBIČEK NA FARMI.

Stanley, Wis., 20. junija. — Farmer W. F. Walkovsky, ki ima farmo 6 milj severno od vasi Stanley, Taylor county, Wisconsin, je napravil med farmerji države Wisconsin skoro največ dobička, če se vpošteva investiran kapital. Farmer Walkovsky je v teku let investiral v svojo farmo $17,585.— in pri tekmi za dobitke, katere je razpisala kmetijska šola države Wisconsin, je dobil Walkowsky tretjo nagrado.

Kmetijski strokovnjaki so obiskali in precenili več farm v državi Wisconsin, in pronašli so, da so dale krave, svinje in konji največ dobička. Iz svinj je dobil farmer Walkowsky meseca februarja $113.15 iz vsake prasice. Žrebec "Antekrist" je bil oče 82 žrebet. Vsaka krava mu je dala povprečno $48.42 v letu za smetano.

Farma meri 110 akrov in sicer je 75 akrov njiv, 27 akrov pa pašnika. Malkowsky dela sam in pa ima enega hlapca.

Farmovati je začel z $900.— pred 8 leti.

Brata farmerja Von der Ohe, ki imata farmo blizu West Salem, Wis., sta dobila največ dobička iz krav, namreč povprečno $90.87 na leto iz vsake krave.

SPOMINJAJTE SE OB RAZNIH PRILIKAH SLOVENSKEGA ZAVETIŠČA V AMEMRIKI.

Zapeka

neprebava slaba prebava otrpla jetra

in enake prebavne neprilike se lahko hitro odpravijo s pravočasno rabo

Severovega Življenskega balzama

(Severa's Balsam of Life) — Visoko se priporoča za slabokrvne, stare in slabotne ljudi, okrevance in kot dragoceni pripomoček za zdravljenje ponavljajoče mrzlice. Cena 75 centov.

BOLEČINE V HRBTU

krajevni revmatizem, bolečine v bokih, nevralgija, prehlad, vnetje prsne mrene, okorelost in krči se hitro vdajo zgodnji rabi

Severovega Zdravilnega obliža

(Severa's Healing Plaster.) Priporoča se za rabo v vseh slučajih, kjer se rabi kak obliž. Cena 25 centov.

Otroci radi imajo .Odrasli rabijo

SEVEROVE TAB-LAX

Sladkorno odvajalo.
Cena 10 in 25 centov.

Vprašajte lekarnarja za Severova zdravila. Ako jih nima lekarnar v zalogi, naročite jih od nas.

W. F. SEVERA CO.
CEDAR RAPIDS, IOWA

Clanom S. H. Z. v Calumet, Mich.

Na 8. konvenciji v Ely, Minn., je bila tudi sprejeta "National Congress" lestvica, kakor sledi spodaj. Plačevati je:

ZA I. RAZRED — $400.00:

Starost clana	Za posmrtnino	Za boln. podporo	Razne stroske	Skupaj
16	32c	75c	10c	$1.17
17	33c	75c	10c	$1.18
18	34c	75c	10c	$1.19
19	35c	75c	10c	$1.20
20	36c	75c	10c	$1.21
21	37c	75c	10c	$1.22
22	38c	75c	10c	$1.23
23	39c	75c	10c	$1.24
24	41c	75c	10c	$1.26
25	42c	75c	10c	$1.27
26	43c	75c	10c	$1.28
27	45c	75c	10c	$1.30
28	46c	75c	10c	$1.31
29	47c	75c	10c	$1.32
30	49c	75c	10c	$1.34
31	51c	75c	10c	$1.36
32	53c	75c	10c	$1.38
33	54c	75c	10c	$1.39
34	56c	75c	10c	$1.41
35	58c	75c	10c	$1.43
36	61c	75c	10c	$1.46
37	63c	75c	10c	$1.48
38	65c	75c	10c	$1.50
39	68c	75c	10c	$1.53
40	71c	75c	10c	$1.56
41	75c	75c	10c	$1.60
42	77c	75c	10c	$1.62
43	80c	75c	10c	$1.63
44	83c	75c	10c	$1.68
45	85c	75c	10c	$1.70

ZA II. RAZRED — $800.00:

Starost clana	Za posmrtnino	Za boln. podporo	Razne stroske	Skupaj
16	64c	75c	10c	$1.49
17	66c	75c	10c	$1.51
18	68c	75c	10c	$1.53
19	70c	75c	10c	$1.55
20	72c	75c	10c	$1.57
21	74c	75c	10c	$1.59
22	76c	75c	10c	$1.61
23	78c	75c	10c	$1.63
24	81c	75c	10c	$1.66
25	83c	75c	10c	$1.68
26	86c	75c	10c	$1.71
27	89c	75c	10c	$1.74
28	91c	75c	10c	$1.76
29	94c	75c	10c	$1.79
30	98c	75c	10c	$1.83
31	$1.01	75c	10c	$1.86
32	$1.05	75c	10c	$1.90
33	$1.08	75c	10c	$1.93
34	$1.13	75c	10c	$1.98
35	$1.15	75c	10c	$2.00
36	$1.21	75c	10c	$2.06
37	$1.26	75c	10c	$2.11
38	$1.30	75c	10c	$2.15
39	$1.35	75c	10c	$2.20
40	$1.41	75c	10c	$2.26
41	$1.46	75c	10c	$2.31
42	$1.53	75c	10c	$2.38
43	$1.59	75c	10c	$2.44
44	$1.66	75c	10c	$2.51
45	$1.72	75c	10c	$2.57

Nova "ILIRIJA"

Slovenska naselbina pri Merril, Wisconsin.

Vsem onim ki se zanimajo za farme; in, ki so nam že pisali, naznanjamo da smo odtvorili novo poslopje s pisarno na postaji v Merrill, kjer se lahko vsak zglasi ki si ogleduje zemljo v teh krajih. Kupujte zemljo samo pri večjih industrijskih mestih; tam je bodočnost. Nova naselbina **"New Iliria"** leži do pet milj od mesta Merrill, z blizu 15000 prebivalci, veliko cvetočo industrijo, ki se po celej dolini nenavadno hitro razvija. Glavna reka države. "Wisconsin river", teče mimo mesta in skoz naselbino. Gradite se dve novi železniški progi in več cest v tem času. Eno miljo od naselbine so dve leto stari naseljenci, ki so letos zgradili novo sirarno. Svet je najrodovitnejši v državi; nič peska nič kamenja; zemlja valovita brez vsacega močvirja, s dobrim trdim lesom, ki se lahko proda. Cena samo še za maj in juni $16. Plačilni pogoji lahki, in po dogovoru. Kedor ne najde vse natanko ko je opisano se mu povrne vožnja. Nobenih knjig in podob. Ne hodite daleč od industrijskih mest v gozde, glejte da bo Vaša zemlja hitro rasla v ceni, kar je mogoče le pri velikih industrijlnieh mestih s veliko bodočnostjo. Pišite po pojasnila na

ILIRIA COLONIZATION CO., SHEBOYGAN, WIS.

CENTRALNA LEGA.
ČISTO NA NOVO OPREMLJENO.

SOBE S PARNO KURJAVO, TOPLO IN MRZLO VODO. UREJENE PO NAJBOLJ MODERNEM NACINU.

Park Hotel

ILIJA RATKOVICH, lastnik

ŠTEV. 531, VOGAL ZAPADNE ŠESTE AVENUE IN SUPERIOR STREET

TELEFON: MELROSE 1673. DULUTH, MINN.

SE PRIPOROČA SLOVENCEM ZA OBILEN POSET.
CENE ZMERNE, POSTREŽBA TOČNA.

Svoji k svojim!

Podpisani priporoča cenjenim rojakom in slovenskim gospodinjam iz mesta Biwabik in okolice svojo lepo urejeno in bogato založeno

grocerijsko trgovino.

V zalogi ima občeznano "Cremo" moko; dalje prodaje krmo za živino, kakor: oves, koruzo, mrvo in slamo

Cene zmerne, postrežba solidna. Naročila se dostavljajo tudi na dom. ROJAKI PODPIRAJTE ROJAKA!

Zajmnogobrojen poset in naklonjenost se uljudno priporočat

MATH. VIDAS,
slovenska trgovina

BIWABIK, MINN. Telefon 63.

Barrows, Minn.

na Cuyuna železnem okrožju.

Nova naselbina z evliko bodočnostjo. Woodland Park addition je ravno razdeljen v lote. Pravi park z lepim senčnatim drevjem, ravno kot pod, samo nekaj blokov od krasne Mississippi reke in od rudnikov. To je prostor kjer kupite nekaj lot, katere so sedaj po $100. do $250., na lahka mesečna odplačila. Cene se bodo zvišale, kakor hitro se bo otvorilo več rudnikov in pocestna železnica. Za podrobnosti se obrnite na

Barrows Realty Co.

312 PROVIDENCE BLDG., DULUTH, ali FIRST NAT'L BANK, BARROWS, MINN.

Dopisi.

Pueblo, Colo.

Cenjeno uredništvo:—

Slučaj je zahteval, da se ustanovi nekak dobrodelni odbor, ki naj razdeli podpore, nabrane za slovenske štrajkarje v južni Colorado. Ustanovil pa se je ta odbor v Pueblo, prvič radi tega, ker je bilo tja poslanih že več nabranih svot, in drugič ker se ta odbor ni nikjer drugje ustanovil kljub večkratnim vsestranskim opominom. Ta pueblski odbor, ki obstoji iz treh oseb (dva sta posestnika) bode torej po svoji previdnosti razdelil že njemu izročene podpore, kakor tudi vse nadaljne svote, ki mu bodejo prišle v roke.

Ta odbor hoče širši javnosti podati svoj načrt, po katerem bo delil podpore revnim štrajkarjem.

Pri rokah ima odbor naslove kakih 70 štrajkujočih družin in približno 50 neoženjenih štrajkarjev. In to še ni niti polovica prizadetih slovenskih štrajkarjev. Pričeti pa imamo z blagajno, v kateri je približno $100, tako da nobenemu ne moremo dosti pomagati, če hočemo pomagati vsem. Da bodejo pa te podpore sploh imele kak pomen, smo sklenili, da se nobena podpora ne splača za manj kot $5.00. Na vse prizadete se torej v začetku ne bodemo mogli ozirati, toda če dobimo nadaljnih podpor, kar upamo, tedaj pride sleherni na vrsto. In nadalje, ker so podpor najbolj potrebni oni štrajkarji, ki imajo družine, smo sklenili pomagati tem najprvo in kakor hitro nam bo mogoče. Ko bodemo enkrat upoštevali vse družine, in ako bodemo imeli dobra sredstva, tedaj hočemo tudi samcem pomagati. Toda za sedaj se nam vsestransko svetuje, pomagati družinam, ki so najbolj prizadete. Prizadeti so sicer vsi, več ali manj, in nam nihče noče izbrati najbolj potrebne. Skoro vsak ki nam pa pomogel preskrbeti imena štrajkujočih družin, nam je pisal, da potrebni smo vsi, razlike pa ne moremo delati. Edino ludlovske družine, ki so izgubile pri požarju vse premoženje, se nam zde najbolj potrebne. Zato bodemo pa tem poslali najprvo. Vse ostale družine pa bodemo smatrali kot enako vredne podpor, in jim bodemo poslali denar, ko pridejo na vrsto. Ker pa ne moremo vsem takoj poslati, da se nam ne bo očitalo, da smo bili pristranski, smo sklenili se poslužiti žrebanja — na vsak petak, ki pride v blagajno. Ko bi imeli tisočake, bi lahko drugače ravnali, toda z malenkostnimi denarji pa nam ne kaže drugače. Zato prosimo potrpljenja.

Nadalje želimo tudi omeniti, da agitacija v korist slovenskih štrajkarjev ni napačna msiel. Iz zanesljivih virov se nam poroča, da so zlasti Grki v južni Coloradi dobili velike podpore od svojih rojakov širom Amerike. Ravno tako se poroča o Italjanih. Vsi narodi se zanimajo za svoje delavske brate trpine, dočim so bili dosedaj Slovenci pri razdelitvi podpor popolnoma prezirani. Darove v podporo vsega štrajka podpiramo, ker odobravama stališče štrajkarjev. Toda podpore poslane v centralno štrajkarsko blagajno, ne zvišajo tedenske podpore štrajkarjem. Ista je vedno enaka. In tudi iz raznih drugih vzrokov priporočamo, da se v prvi vrsti daruje za slovenske štrajkarje.

In konečno hočemo, da nas vsak razume, da smo ustanovili ta odbor iz gole potrebe, da rešimo naloge, katerih nihče drugi ni hotel prevzeti. Pripravljeni pa smo tudi nadaljevati s tem, dokaj neprijetnim delom, ako nam blagosrčni Slovenci zaupajo nadaljne podpore. Nimamo pravice in tudi ne želimo komu se usiljevati ali diktirati, toda v imenu mnogih slovenskih štrajkarjev prosimo vsaj toliko pomoči, da pošljemo odmerjeno svoto vsaki slovenski družini. Vse naše delo je odprto vsakemu prizadetemu. Za vsak cent jamčimo, da bo šel na pravo mesto. V slučaju, da se temu odboru pošlje kaj denarja za slovenske štrajkarje, naj se upošteva sledeči naslov: Slovenian Strikers Relief Comitte, Box 1181. Pueblo Colo. Za dobrodelni odbor: Frak Petelin, predsednik, E. J. Mensinger, tajnik, Louis Anžič, blagajnik.

Rock Springs, Wyo.

Cenjeno uredništvo N. V.:— Tukajšnja združena podporna društva so priredila dne 13. junija skupno veselico v korist štrajkujočih delavcev v Colorado. Uprizoril se je igrokaz Divji lovec. Lepa hvala vsem, ki so kaj pripomogli k temu, da se je veselica tako dobro obnesla.

Tukajšnje delavske razmere so slabe. U. P. Coal družba dela 3 — 4 dni v tednu, Cetre Coal & Coke družba pa dva dni. Tudi nas je dovolj brezposelnih da tedaj ni nikomur svetovati, da bi hodil sem kaj dela iskat.

Tukajšnjemu spoštovanemu rojaku Frank Fortuni sta umrla v dveh mesecih dva sinčka. Zadnjega smo pokopali 14. junija. Rodbini Fortuna izrekam svoje sožalje.

Pozdrav vsem Slovencem in Slovenkam širom Amerike, štrajkarjem v Coloradu pa kličem: naprej do zmage!

Frank Putz.

Kansas City, Kans.

Uredništvo Narodnega Vestnika:— Blagovolite mi odstopiti nekoliko prostora v našem naprednem listu, da odgovorim dopisniku v Amerikanskem Slovencu z dne 16. junija, Petru Šterku, podomače Malica. Ker se norčuje dopisnik iz poštenih delavskih listv, kakor tudi iz mene, se mi zdi umestno, pokazati tega moža v pravi luči. Peterček, ki sedaj tako junaško suče pero, je bil v stari domovini najprej prav ponižen kravji pastir, ali kakor pravimo tam črednik, pozneje pa je začel krošnjariti po Nemškem. Ko je faliral, je šel k vojakom, a je bil prevč korenjaka, zato so ga kmalu poslali domov. Tam je spet pograbil pastirsko palico, a ko je nekoč zlezel na tuj vrt, da bi se posladkal s hruškami, je zahtevala nesreča, da se je posestnik Pavel Bizjak zbudil, pograbil dvocevko in poslal tatu šibre v hrbet, kar se mu še danes pozna! Tudi tukaj je uganjal razne nerodnosti, se dal odvezati tretjeredništva, streljal kozle v društvenih zadevah itd. Zato je sedaj tem bolj čudno, kaj se zaganja v druge osebe ko ga itak nikdo ne mara. Piše, da Narodni Vestnik laže, medtem, ko drugi vemo, da je pošten delavski list, ki lepo napreduje. Samo potrpi, Petrič, in učakal bodeš Narodni Dom, prej ko si moreš misliti. Da ni nobenega Slovenca pri šesterih tukajšnjih društvih, je nesramna laž; ali so Veselič, Štubler, Novak, Cvetkovič in drugi mogoče Irci? Kaj se torej revše zaganja.

Pozdrav vsem Slovencem, tebi vrli Narodni Vestnik pa želim obilo napredka

John Bižal, I. nadzornik
Hrv. — Slov. Nar. Doma.

Oliver, Wis.

Cenjeni urednik:— Že dalj časa se pripravljam, poslati dopis v naš delavski list Narodni Vestnik, pripravil sem se pa do tega, ko sem bral pred nedavnim dopis iz Aurore. Dopis mi še precej ugaja, samo zdi se mi, da je dopisnik nekoliko pretrdo prijel tamošnje trgovce. Tudi trgovec mora živeti in njegova krivda ni, ako mora izpremeniti način trgovanja. Saj se našim malim trgovcem ne godi tako dobro, kakor bi kdo mislil. Torej vse, kar je prav. Dandanes smo še odvisni od trustov, ki nas vse odira, od prvega do zadnjega. Združimo se tedaj tudi mi, in vstanovimo zadružne trgovine, potem bode ves dobiček naš vseh.

S tem dopisom mislim, da nisem nikogar užalil, in pozdravljam k sklepu vse rojake in rojakinje širom Amerike, Narodnemu Vestniku pa želim obilo novih naročnikov in predplačnikov.

Frank Zajec.

Oregon City, Ore.

Uredništvo Narodni Vestnik: — Na izvanredni seji dne 4. junija t. l., katere o se udeležila dr. "Gorenjec", št. 46, S. N. P. J. in dr. štev. 34 S. S. P. Z. glede združitve slovenskih naprednih organizacij, se je sprejela sledeča resolucija:

1. Člani zgoraj imenovanih društev smo za združitev ali priklopitev.

2. Protestiramo združitvi proti novi zdravniški preiskavi; le v slučaju, ako se hoče član zavarovati za višji razred posmrtnine ali bolniške podpore, se mora znova podvreči zdravniški preiskavi.

3. Pri združeni organizaciji naj se vpelje pet razredov glede posmrtnine in sicer: $150, $300, $600, $1000 in $1500 ter tri razrede glede bolniške podpore od enega do tri dolarje.

4. Novopristopli člani v starosti od 40 do 45 leta naj se ne zavarujejo višje, kakor za $1000 posmrtnine in $2.00 bolniške podpore; člani pa od 45 do 55 leta se morejo le zavarovati za $150 posmrtnine in $1.00 bol. podpore.

5. Članicam naj se da na prosto: ako se hočejo zavarovati za posmrtnino in bolniško podporo, ali pa samo za posmrtnino.

6. Na skupni konvenciji naj bi zastopali 100 članov eden in 300 članov dva delegata.

7. Sedež skupne organizacije naj bi bil v sredini Združenih držav

8. Apeliramo na pripravljalni odbor, da pove čim prej ko mogoče svoje mnenje v glasilih posamez nih organizacij.

9. Ta resolucija naj se objavi v "Glasilu" S. N. P. J., "Glas Svobode", "Proletarcu" in "Narodnemu Vestniku"

Joe Mrak, predsednik.
Jakob Sajovic, zapisnikar.

Eveleth, Minn.

Cenjeni urednik: — Oprostite, ker sem malo zakasnil z naročnino. Priloženo Vam pošiljam $2.00, da mi ne vstavite lista. Naročen sem tudi še na druge liste, a izprevidim, da je Narodni Vestnik najbolj poučljiv in pravičen slovenski list v Ameriki. Naročajte se torej nanj, da bo čimprej izhajal vsaj po trikrat na teden.

Večkrat sem že čital, da je Eveleth največja slovenska naselbina v državi Minnesota, in to je tudi resnica. Čudno pa je, da je tako malo dopisov, da-si je mnogo takih med nami, ki znajo tudi dobro sukati pero. Zganite se, rojaki, in pošiljajte dopise, ker zanima tudi Slovence drugih naselbinah, kakšne so razmere v tem in onem kraju. Možje se radi po težkem delu vsedemo za mizo ter prebiramo napredne liste, da vidimo, kaj se godi po svetu. posebno pa nas zanimajo dopisi iz vseh krajev. Pišite torej dopise, dokler je še kaj papirja.

K sklepu dopisa pozdravljam rojake in rojakinje ter čitatelje našega vrlega lista.

John C. Maurine.

Aurora, Minn.

Cenjeni urednik: — Poslužujem se opomina cenjenega uredništva N. V. ter se izglasim za besedo. Dobro so nam znani nezadovoljneži glede predzadnjega dopisa iz Aurora, Minn. Takih brihtnih glav premoremo le dva, ki posedate svoje salone. Odvisna sta gotovo od delavskih grošev, ki se zbirajo v teh lokalih. Oseba, ki zna tako dobro tolmačiti, navedla je v prestavi popolnoma drugo jedro, kot je v resnici zapisano v listu! No, pa tu nimam namena se pečati z jedrom dopisa, ki je bil na pravem mestu, temveč orisati resnico, kajti nezadovoljnež pravi, da je bila laž citirana v N. V.

Isti dan, datiran v N. V. bilo je stoštiri delavcev za Meadow rudnik. Nezadovoljneža med vso to množico ni bilo opaziti. Brisal je menda isti čas zaprašene stole. G. Hudson, ki je imenovan "kepten", izbral je med celo množico osemindvajset oseb za delo na cesti. Delo so dobili tudi štirje Slovenci in eden Črnogorec. Med vsemi temi zaposlenci bili so ostali Finci. Toda čudno, ti Finci niso bili vsi iz Aurora, temveč prišli so od vseh krajev železnega okrožja. Tako je semintam prašal g. kepten ali Hudson, odkod da pride. Tretji mož od dopisnika, ki je stal poleg g. Hudsona oni dan, dobil je vprašanje, odkod prihaja. Odgovoril je, da iz Dulutha, a je vendar dobil delo. Reče naj sedaj nezadovoljnež, da to ni renica. Ta mož, ki je bil Finec je dobil delo in je delal cele tri tedne na cesti. Slovenec pa, državljan in posestnik hiše, torej davkoplačevalec, pa ne. Ko mu je očital, zakaj ga ne vzame, ko je pri volitvah volil zanj, mu je "kepten" odgovoril, da ga to nič ne briga.

To v pojasnilo! Navzoči pisec dotičnega dopisa je pazil dobro na vsako besedo in tudi na vsako kretnjo g. Hudsona. Svetovati vama moram v interesu slovenskega življa na Aurora, Minn., da vaju ne živi izključno g. Hudson, temveč se živita z groši slovenskega naroda. Posebno priporočam dotičnega, ki je rekel: naj se dopisnika N. V. kar linča. To pa vse le radi tega, kajti lahko se pripeti, da bodeta točila izključno le za g. keptena Meadowega rudnika. Za vsak slučaj, da reče zopet kateri o laži, posluša naj napredne Aurorčane. Sme se ponosno obrniti na vsakega zavednega Slovenca.

A. E. P.

Aurora, Minn.

Cenjeni urednik N. V.: — V številki 48 Narodnega Vestnika se nek "Aurorčan" jezi na trgovce, ter kritizira oklic, katerega so izdali. Čudno je, da onemu dopisniku ni nič prav, kar se zgodi med Slovenci. Zakaj se pa ne podpiše pod podpis, da bi drugi vedeli, kdo bi jim spisal prave slovenske besede, da ne bi bilo treba kritizirati.

Glede tega, kar so sklenili trgovci, rečemo toliko, da bi morali ukreniti tako že pred leti. Koliko je ljudi, ki nikoli ne premislijo, da je treba trgovcem plačat meso vsak teden. Kako pa naj plača, če njegovi odjemalci ostanejo na dolgu. Večkrat se zgodi, da odjemalec, ki je ostal na dolgu več dolarjev, kar naenkrat izostane in hodi k drugemu, češ, da je tam boljše blago. Tako se je delalo tukaj dalj časa, ko so se končno tudi trgovcem odprle oči, ter so uvideli, da to ni slabo samo za enega, ampak za vse.

Na plačilni dan odjemalci tudi nikdar niso bili zadovoljni s "prezentom". Ako se je komu videlo malo, in je mislil, da je drugi dobil več, je pustil trgovca in hodil kupovat drugam. Tega pa ni nikdo pomislil, da plača trgovec po $800.00 in čez $1000 naenkrat, pa še smotke ne dobi za "prezent". Plačati mora, ali pa ne dobi blaga.

Ako ima kdo avtomobil, ga je tudi težko zaslužil, medtem, ko očita dopisnik, da trgovci nič ne delajo. Ko bi bili nekateri ljudje sposobni za drugo delo, jim tudi ne bi bilo treba delati s krampom in lopato. Vsak ima rajše lahko ko trdo delo, a ima tudi vsak stan svoje težave in skrbi.

Aurorski trgovci.

LETEČI VLAKI.

Poročajo, da je Francez Emile Bachelt, ki je mnogo živel v Ameriki in se mnogo bavil z elektrotehniko, iznašel način pošiljanja železniških vlakov po zraku brez kakih lokomotiv ali železniških prog. Svojo iznajdbo imenuje: "Bachelet Levitated Railway". Vlaki so se pošiljali po zraku s pomočjo elektromagnetizma s hitrostjo 550 km na uro. Izdelal je tudi model, ki ga je predložil na vpogled strokovnjakom v Londonu. Vagoni imajo koničasto podobo, dvignejo se na pritisk gotovega vzmeta pa zlete v določeno smer. V svoji smeri lete in vise v zraku s toliko sigurnostjo in močjo, da se jih ne more niti z največjo silo premakniti. Na modelov vagon, ki tehta 18 funtov, so posadili pri poizkusih malega dečka, in takoj so dvignile nevidne moči vagon z njegovim bremenom ter ga držale prosto v zraku, dokler niso zopet prekinili električnega toka. Cela konstrukcija je zelo enostavna in stroški za napravo nove iznajdbe minimalni, ker odpade pri teh elektromagnetičnih zračnih železnicah pač lokomotive, kolesa, osi itd. Novo iznajdbo bodo začeli uporabljati v prvo šele za poštne pošiljatve in šele pozneje tudi za promet s potniki.

POSLEDNJI BOJI ZA MEKSIKANSKO CES. KRONO.

(Nadaljevanje druge strani.)

Na fortu Concepcion je vladalo nekaj dni nenavadno življenje. S španskim navodilom v roki, sem stal v zgodnjih jutranjih urah na gorenjem ploščišču forta, študiral povelja ter jih dal izvršiti. Po tem jutranjem vežbanju sta prišla moja dva avstrijska tovariša, ki sta klela vse meksikansko vojaštvo, ker nista mogla nič opraviti. Toda komaj sta bila nekaj minut pri meni, sta se morala smejati, videč, kako sem poveljeval svojim vojakom v španskem jeziku, kakor da že od nekdaj ne bi imel opraviti z drugim kot s topovi.

Možtvo je odšlo, nakar se je začelo obojestransko poučevanje in učenje. L. in K. sta me učila, kako je ravnati s topovi, jaz sem jima pa raztolmačil španska povelja, jim napisal španske označbe za posamezno orodje, dele topov itd. Potem smo se razšli. L. in K. se učit španskih povelj, jaz pa sem zopet začel vežbati svoje možtvo po avstrijskih principih. Neglede na to, da so se vršile vaje pod pekočimi žarki tropičnega solnca, je bilo vežbanje tem težavnejše, ker je imel vsak top drugačno lafeto ter ni bilo mere. Basati in nameriti smo morali tedaj približno.

Zvečer dne 16. marca me je presenetil adjutant generala Cueva s sledečim poveljem: "Zadnji francoski legijonarji odplujejo jutri popoldne ob štirih iz tukajšnjega pristanišča. Fort Concepcion mora na pozdrav cesarske francoske zastave odgovoriti s salutom 21 strelov iz topov." Takoj sem se pripravil. Postavili smo topove na zdolenji in gorenji etaži v vrste, in določil sem, da morata po dva topova oddati pozdravne strele.

Malo pred četrto uro 17. marca 1867 so prišli vsi generali z velikim spremstvom na fort Concepcion. Francoska bojna ladja je razvila zastavo in se začela počasi pomikati naprej. Sedaj je prišel trenutek, ko sem se moral prvič v svojem življenju pred višjimi častniki pokazati kot topničarski poveljnik. Postavil sem k topovom svoje najboljše ljudi; sam sem ostal na prsobranu ter krepko zapovedal: "fuego".

Šlo je prav dobro, celo enakomerno. Padel je enaindvajseti strel, nakar so mi čestitali od vseh strani. Kar zrastel sem za par palcev ter gledal preko generalov na svoja avstrijska tovariša.

Generali in spremstvo je odšlo. L. in K. sta ostala pri meni, zbijala dobre in slabe šale o manevru, a me potem tudi opozorila na resno okolnost: sovražnik se je namreč že nevarno približal trdnjavi. Španski višji častniki niso polagali na to nobene važnosti, L. in K. sta me pa svarila, ter mi svetovala, naj postavim topove na gotove razdalje in dam nabiti s kartečami. To svarilo je bilo na mestu, kmalu sem moral postati pravi topničar.

(Dalje prihodnjič.)

Samostojno Slov.-Hrv. Podporno Društvo
Složni Bratje
Ustanovljeno 1 svečana 1913, Eveleth, Minn.

Društveni odbor:
Predsednik: **John Intihar**, Box 123. Podpredsednik: **Fr. Okoren**, Box
I. tajnik: **Frank Peterlin**, Box 706. II. tajnik: **Anton Lavrič.**
Blagajnik: **Josip Francelj, Grand Av.**

Bolniški odbor:
Frank Blatnik, predsednik. **Math. Hrovat** za mesto.
Gregor Gregorčič za Spruce Loc. **Frank Platnar.**

Nadzorniki:
John Tanko. Frank Štrukelj, John Kapuš.

Društveni zdravnik: Dr. Johnson.

Redne seje se vrše vsako tretjo nedeljo v mesecu v dvorani Jos. Francelj.

Dragi rojaki Slovenci in Hrvati! Zanimajte se za naše podporno društvo, katero vam nudi lepo podporo v slučaju bolezni.

TA MOKA SE SAMA HVALI
Ako hočet biti med onimi, ki pečejo najboljši kruh, rabite
Duluth Universal moko
(Najboljša moka za kruh)
DULUTH UNIVERSAL MILLING COMPANY

SPOMINJAJTE SE SLOVEN. ZAVETIŠČA V AMERIKI

V prejšnjih letih.

Velikokrat slišimo, kako so naši pradedje živeli in kako so bili zdravi. Živeli so vedno po zahtevah narave in brez vsake razkošnosti. Sicer je pa to absolutno nemogoče za ljudi, ki žive v mestih, da bi jim dalo tako življenje zadovoljstvo. Nenavadno življenje, kakor primanjkljaj svežega zraka in solnčne svitlobe, vplivajo zelo slabo na nas in nas prisilijo, da moramo iskati zdravila, katera pomagajo vzdržati naše prebavne organe pri pravem delovanju. Kot tako zdravilo je dobro poznano

Trinerjevo zdravilno grenko vino.

Prvi učinek tega zdravila je, da očisti vse zaostale tvarine, ki ne bi smele biti tam, posebno ostanke neprebavne hrane, ki so se vstavili v drobu. Ti stari ostanki jedil zastrupljajo celi život. Drugo sredstvo je, ojačiti notranje organe in tako preprečiti ponovno bolezen. Mi priporočamo nadaljšo uporabo tega zdravila

V BOLEZNI ŽELODCA
V BOLEZNI JETER
V BOLEZNI ČREVESJA.

To zdravilo navadno daje popolno zadovolnost in sicer zato, ker prinaša pomoč. Ravnotako je v raznih drugih slučajih, kot pri zapeki, nervoznosti slabosti, bolečinah in ujedi, bledi in rumeni barvi kože, zgubi moči, lenem životu, zgubi apetita in izgubi spanca.

DOBI SE V LEKARNAH.

JOS. TRINER,
IZDELOVALEC
1333-1339 SOUTH ASHLAND AVE. CHICAGO, ILL.

TRINERJEV LINIMENT je precej močno zdravilo, lahko se ga pomeša z oljkinim oljem. Večkrat se pripeti, da bolečine v udih, sklepih in mišicah prenehajo že pri prvi uporabi. Imejte ga vedno doma pri rokah, da je lahko takoj rabite, ako je treba.

ZA SVOBODO IN LJUBEZEN

ROMAN Z BALKANA.
Spisal Marko Stojan.

(Dalje.)

Dušanov napadalec ni niti omahnil, ko se mu je zadrl Francozov ž v drobovje; izbuljil je oči, zarjul z groznim, peklenskim glasom in zagnal naprej, bruhaje peno iz odprtih ust.

Dušan je bil planil pokoncu; nehote je segel po svoj samokres, leč, da ne zmorejo tako strašno oboroženih nasprotnikov z golimi kami. Toda srditi, smrtno ranjeni črnec je bil hitrejši od njegove ke... Planil je nadenj, popadel ga z levico bliskoma za roko, ki je žala samokres, in zavihtel jatagan, da mu razkolje glavo.

Tisti hip pa sta pretrgala zrak dva ostra poka — kakor da je kdo ril z bičem... Dušan je videl, kako je izpustil črnec orožje, prijel z eno roko za prsi, z drugo za čelo in padel tik pred njega na obraz. to se je ozrl: za njegovim hrbtom je stala ženska, ki so jo bili oteli lilovega nasilja; bila je bleda kakor smrt, in njena drobna desnica stiskala krčevito majhen samokres.

Dušan se je sklonil naglo in pobral zamorčev jatagan.

"Pustite ga meni!" je kriknil Ivanu in Marku ter navalil na gega divjaka.

Bil je gotov svojega uspeha, zakaj stari junaki, udeležniki in pri- velikih bojev zadnjega stoletja, so mu bili kazali skrivnosti moj- stva nad handžarjem in jataganom. Kakor dve sikajoči, svetli ka- ki grizeta druga drugo, sta švigali klini nekaj hipov, dokler ni kril črnec, presenečen po tem silovitem napadu, v neprevidnosti je leve strani. Zdrznil se je, začutivši mahoma, da je izgubil stik asprotnikovim orožjem; a Dušanov jagatan je švignil kakor strela dkrito golino, in črnec se je zavalil po tleh s strašno rano na vra- glava mu je bila skoraj odsekana . . . Kakor potok je udrla kri preprogi, in lady Helena je odskočila s preplašenim vikum, čuteča, to ji je obgriznil gležnje curek vroče mokrote . . .

"Opravljeno je!" sta vzkliknila Ivan in Marko, ki sta se bila u- knila v kot za vrati kot nema svedoka te strašne, dasi kratke borbe.

Dušan je izpustil orožje, ki je padlo z zamolklim zvokom Marku pred proge. Obrnil se je k Angležinji.

"Madam," jo je nagovoril po francosko, "pošteni ljudje smo . . ."

"Čuvajte se!" je viknila lady Helena bolestno, z izrazom groze eh.

Njen glas je zamrl v ropotu naglih skokov.

amesto padlih črncev sta bila udrla v sobo dva nova sovražnika: je bil istotako zamorec, drugi — arabski sluga Halila beja. Vihti- a sak svoje dolgo bodalo, in res bi bila kmalu presenetila naše nce, ki se niso več nadejali napada. Na srečo pa so zadela sunko- odpahnjena vrata ob pleča divjega Marka, ki je stal tesno za ni in se oziral ravno, kaj je zdaj storiti.

"— —!" S krepkim vzklikom, ki ga ne moremo ponoviti čitate- kakor ga ne zamerimo našemu bradatemu junaku, dobrosrčnemu b surovi bojevniški zunanostji, se je ozrl Marko po vzroku novega a in pobral istočasno orožje, ki ga je bil vrgel Dušan iz rok.

Ivan je bil hitrejši; kakor ris je naskočil Arabca, prestregel nje- roko, izvil mu bodalo, podrl ga na tla in mu pokleknil na prsi: "Ne boš, razbojnik; le počakaj mal . . . Vrlo, Marko; ti si junak nejdana!"

Divji Marko je bil prestregel oboroženo zamorčevo pest na rezilo svojega jatagana, tako da je črnec tuleč izpustil bodalo; nato ga je prijel okoli pasa, treščil ga na tla in ga stisnil s kolenom.

Vse to se je zgodilo v par trenotkih.

"Česa čakaš?" je zaklical Ivanu. "Končaj ga, da ne potratimo časa! . . ."

"Nikari . . . Rajši ju zvežimo! Človek je človek; kadar se ne more braniti, ga ne ubijaj . . ."

"Potem pa naglo! Hej, musje, pusti svojega Rusa in pomagaj nama!" je viknil Marko Estournellu in pokazal z roko, kaj hoče od njega.

Estournelle je stal pri Kazakovu, ki je slonel v kotu ranjen in krvav na mindarluku: zamorčev jatagan mu je bil oprasnil desno lice dokaj globoko. Njemu kakor tudi Dušanu ni ostalo časa, da bi se bila vmešala v borbo z novima protivnikoma; pač pa sta priskočila na Markov klic oba ter pomagala zvezati službnika in Halila beja z vrvicami, ki so jih imeli s sabo za vsak slučaj. Halil bej se je začel dramiti ravno v trenotku, ko mu je Dušan zadrgnil vozel.

"Tudi usta jim bo treba zamašiti," je menil Ivan. "Lahko bi nam delali nepriliko s kričanjem . . ."

"Kaj bi mašili vraga"! je zamrmral divji Marko. "To se naredi hitreje."

To rekši, je sunil zamorca in Arabca vsakega posebej, s pestjo prav nemilo v želodec. Dedca sta zaječala in obležala v nezavesti.

"Vidiš, brate," je dejal Marko zadovoljno, "ta dva nas najmanj pol ure ne bosta več motila. Stoj, še gazdo je treba pomiriti . . ."

Skočil je k Halilu beju.

"Ne!" ga je ustavil Ivan. "Ta lopov nam pove po vsej priliki, kje nam je iskati mojo sestro . . ."

"Tako je!" Dušan je zgrabil Halila za ramo in ga nagovoril po francosko: "Ali morete odgovarjati, gospod?"

"Morem . . ." je zaječal Halil bej s slabotnim glasom.

"V vaši hiši se nahaja tuje dekle, zvijačno odpeljano iz svoje domovine . . ."

Bej je zmajal z glavo.

"Ime ji je Jerica . . ."

"Ah! . . ."

Lady Heleni se je izvil glasen vzklik presenečenja.

"Kaj vam je, madam?" je prašal Estournelle in priskočil, kakor da bi jo hotel prestreči, meneč, da ji prihaja slabo po tem burnem in divjem prizoru.

"O, nič mi ni!" je odgovorila lady Helena naglo. "Iznenadilo me je ravno pojasnilo, ki so mi ga dale besede vašega tovariša o čudnem načinu vašega prihoda v to hišo . . . Gospod," je zaklicala Dušanu, "pustite Halila beja. O Jerici, ki jo iščete, vam povem jaz več, nego je znanega njemu samemu."

"Bog nebeški!" sta vzkliknila prijatelja in planila k njej. "Kaj je z njo? Govorite, madam! . . ."

"Jaz sem lady Helena R***," je odgovorila Angležkinja mirno, "in bivam v tej hiši po krivdi slične lopovščine kakor gospodična Jerica . . . najbrže sorodnica enega izmed vas . . ."

"Moja sestra je!" je zamrmral Ivan z drhtečim glasom.

"Lady Helena R***!" je vzkliknil Estournelle. "Saj vas ravno iščemo . . . vas tudi! Poročnik Vheeler, vaš znanec, je z nami . . ."

"Bog bodi zahvaljen!" Lady Helena je sklenila roke in dvignila nehote oči. "Če je tako, hitimo, gospodje . . . bežimo iz te hiše! Zakaj Jerica ni več v oblasti Halila beja."

Ivan in Dušan sta prebledela.

"Odpeljal jo je Ali Kemal, oficir sultanove arnavtske garde," je nadaljevala ona, "in po moji sodbi ji — vsaj začasno — ne preti nikakšna nevarnost . . ." (Dalje prihodnjič.)

Prihajač.

Povest. — Spisal Dr. Fr. Detela.

(Dalje.)

V.

Poskuša pa jablance trest',
Navada je taka pri mest'.
Vodnik.

A kako malo se je zanesti na stanovitost posvetnih prijateljev! — o je nekaj —tednov, in jesen je rumenila pogorje. S puško na je hojeval Stržen v gozd in na polje. Koliko je ustrelil, to ne bri- kogar nič; a nekega večera prisope ves v ognju domov, kjer se je razgovarjal z Rozo.

"Presneto je brhka ta Lojzetova Francka!" je dejal in postavil o v kot.

"Ni take sile," je menil Tine in se sklonil, da bi se ne opazila nje- zadrega.

"Lepše ni v fari," se je razgreval oni, "in marsikje drugje tudi ako črnih oči tod še nisem videl, in kak obrazek! kakor breskov Kaki lasje, in kako gre! Kakor srna!" Tinetu se je jako pusto to govorjenje, in gledal je skoz okno. Sramoval se je nekako, in olja ga je obhajala. Kaj bi rekla Roza, kako bi se rogala, če bi a, da je on hodil za Lojzetovo hčerjo! In zdelo se mu je tudi, daj ne mara več zanjo; vendar pa mu je bila misel, da bi jo do- o drugi, neizrečeno neprijetna. Ni je privoščil Strženu in hud je anj. Vstal je in se poslovil kratko; Stržen pa je hodil po sobi rtja.

"Tristo medvedov," je dejal in si mel roke, "k nam mora priti ti potrebuješ natakarice." Ni čakal, da bi sestra kaj odgovori- pak poklical je Lojzeta, ki je zunaj prekladal vreče, in mu naro- aj mu pošlje Franco v službo. Lojze je bil takoj pri volji, in zado- n je premišljeval, ko je korakal domov, koliko bo dekle zaslužilo liko se naučilo pri teh ljudeh.

a samem je stalo njegovo domovanje, bela koča z velikim napu po katerem je ležal vsakovrsten, obdelan in neobdelan les; za ojze je po malem tudi tesaril. Žnna mu je prišla odpirat in stopil najhno, preprosto, a snažno sobico, kjer je bilo vse pohištvo iz e tovarne in narejen kakor za večnost. Po stenah je viselo vse podobic, in pri peči je stala velika pobarvana skrinja, pod kate- kami bi se bralo, če bi bil Lojze domišljav: pinxit Lojze. Lojze ič je slikal skrinje, omare, panje še dosti dobro; in akoravno mu podobe svetnic rade kazile, tako da jim je moral večkrat na- dnje narediti brke in nategniti na glavo dragonski šlem; dasi Martinu zakoval precej konj; vendar nas je iznenadilo ne malo, doslej ni navedel med kranjskimi slikarji. Treba popraviti za tatek.

oško je sedel Lojze za mizo — tu je bil on gospodar — in Fran- j prinesla večerje. On pa je potegnil iz žepa mošnjiček, ga skrb- zvozlal in iztresel po mizi za par goldinarjev drobnega denarja. Tona!" je poklical ženo, "to bo za hranilnico, kadar poneseš v Ljubljano. Potem bo kmalu, mislim, sedemsto goldinarjev."

A kje je še tisoč!" je menila žena.

"Ne daleč. — Franca", se je obrnil na hčer, "glej, kako skrbita starša zate! Tisoč boš imela dote, kakor malokatera druga. Zato pa ubogati! Spravi vse svoje reči v skrinjico, ker greva jutri zjutraj k štacunarjevi Rozi. Tam boš služila."

Mati in hči sta se zavzeli, da mu je tako nagloma to padlo v glavo, in dekle se je izgovarjalo, da nima še obleke pripravljene, in da je sedaj doma mnogo opravka; a to ni pomagalo nič.

Še bolj pa je strmel drugega dne Tine, ko je dobil Franco v Strženovi hiši.

"Kako si prišla ti sem?" jo je vprašal in gubančil čelo.

"Jaz služim tu," je dejala ona ter ga mirno pogledala in šla. Da Tinetu nekaj ni prav, to je čutila Roza, in kako ste se spogledale s Franco, to je bila tudi opazila; vprašala ga je torej, ali pozna dekle, in ga spravila v veliko zadrego. Dejal je, da jo je že večkrat videl, da je služila pri njih, a beseda mu ni šla prav z jezika. Ženske pa imajo tenek čut in Roza, ki je rada gledala, da hodi Tine za njo, je ugenila takoj njegove misli, in pokadilo se ji je. Delala se je, kakor da bi ne bila opazila ničesar; zakaj Tine je bil tako slabe volje, da si ga ni upala dražiti. Naenkrat pa priteče v sobo vsa razburjena Franca in za njo Stržen. Jezno so se bliskale oči deklici in vsa bleda je bila.

"Proč od mene!" je zakričala Strženu, ki se je režal in tiščal za njo.

"Janez, kaj počneš?" je dejala sestra dostojno.

"Tine, ujemi jo!" je klical Stržen ves razvnet. V Tinetu pa je vzkipela jeza, in kri mu je šinila v obraz, in kar ostrmel je Stržen, ko ga je zadel pogled izpod sršečih obrvi. Franca se je osrčila in kakor poreden deček pred učiteljem je stal pred njo Stržen, ko mu je odpovedala službo, češ, da ne ostane niti eden dan več. Stržen je izprevidel, da je najboljše smejati se, in tolažil je dekle, naj ne bode taka norica, šala je pač šala; Roza pa je ni zadržavala.

"Kar pojdi, odkoder si prišla!" je dejala mirno.

Dekle je šlo, a družba je ostala v sitnem položaju. Stržen je hodil semtertja in se silil v smeh, sestra njegova je vezla jako resnobno, Tine pa si je podpiral glavo s komolcem in zrl mračno pred se. Nekaka napetost je bila izpodrinila prejšnje zaupno občevanje, in kakor slana rastline, tako je opalila neka mrzkost staro prijateljstvo. Stržen in Roza sta zakrivala precej spretno svoja čuvstva. Tine pa se ni znal hliniti in je hitro odšel. Srečal je Franco, ki se je mudila v vasi in vsa obupna premišljevala, kaj bi počela, ko se je bala očetove jeze. Tine je omenil, da je pri njih mala dekla odšla iz službe. Koj je stopila Franca gori in se ponudila Mejački, ki jo je rada sprejela. Lojze se je seveda čudil, kaj da pomeni ta hitra izpremememba, in bal se je, da bo Stržen hud; a ta se je le smejal, češ, Franci se zdi služba sitna, ker ni vajena gosposkih šeg, in Lojze si je mislil: "Če je štacunarju prav, naj bo pa še meni." Tineta je Stržen kmalu zopet vlekel za seboj, in dobra sta si bila zopet, vsaj na videz.

"Torej pri vas služi sedaj Franca," je dejala Roza, ko je prvič prišel zopet Tine, in porogljiv smeh ji je zaigral krog ustnic.

"Pri nas je," je dejal Tine, in oba sta se hlinila, kakor da bi jima ne bilo to nič mar. A v srcu je Roza črtila Franco in se jezila na Tineta; pregovarjala pa se je, da se huduje le nase, ker se je bila tako ponižala do tega tepca. "Pokažem mu še, da ni moje vrste", je dejala sama pri sebi in škodoželjna čakala ugodne priliike, ki se je kmalu ponudila.

"Jutri pridejo Ljubljančanje k nam", je dejala nekaj dni pozneje. "To bo reč! Popoldne idemo na Veliko ravan, kjer je tak lep razgled, in vi, Tine, morate tudi z nami."

"Bom, če utegnem", je odgovoril Tine in vedel, da bo utegnil.

(Dalje prihodnjič.)

FIRST NATIONAL BANK
ELY, MINN.

Vloge 3. junija 1914 -- $420,952.22
Glavnica in preostanek -- $62,500.00

Naša banka Vam je na razpolago.

Pri pošiljanju **denarja v stari kraj** se obrnite na nas in zvedeli boste naše nizke cene.

Prodajamo parobrodne liste za vse črte.

Ta banka je določena za **nalaganje denarja** iz **poštne hranilnice** in je član novega **federacijskega reservnega sistema.**

John Skull
Edini slovensko-hrvatski saloon
MESSABA, -:- MINN.
PRVI SALOON OD DIPE.
Priporoča Slovencem in Hrvatom svoj dobro založeni saloon v mnogobrojen poset.

500 AKROV ZEMLJE

dve milje južno od mesta Ely, Minn. Izvrstna kmetijska zemlja. County bo delala cesto čez zemljišče. Kdor se zanima za kmetijstvo, je tukaj lepa prilika. Zemljišče pokaže brez vseh stroškov

Anton Hočevar,
Ely, Minn.

$1.00
Cenik za šilo in knjige pošljemo na zahtevo zastonj.
KNJIGOTRŽNICA ŠOJAT & JURKOVICH
Box 448 DULUTH, MINN.

Naznanjam
Slovencem in bratom Hrvatom, da sem zopet otvoril
SALOON
—: na :—
VIRGINIA, MINN.
207 Chestnut Street.
Na razpolago vsakovrstne pijače in smodke. — Jamčim dobro postrežbo ter se priporočam za obilen poset.
MATT. PRIJANOVICH.

Ljudje, ki poznajo dober tobak, kadijo
HAVANA CIGARE
Posku ite cigaro
S. N. P. J.
ki je najboljša cigara na Range.
VAROS in IBY so tudi dobre cigare.
LOUIS TILLMAN
AURORA -:- -:- MINN.

ZNAK DOBRE OBLEKE
The Columbia Clothing Co
DVE VELIKI TRGOVINI
DULUTH SUPERIOR
Cena za vse enaka. — Obleka za možke in fante; najboljše blago po primernih in poštenih cenah.

SLOVENSKA GOSTILNA
Frank Medved
CHISHOLM, MINN.
Phone 101.
PRIPOROČA SE CENJENIM ROJAKOM V OBILEN POSET.
NAJBOJŠA POSTREŽBA Z VSAKOVRSTNIMI PIJAČAMI.

FIRST NATIONAL BANKA
DULUTH - MINN.

Glavnica - - - - - $500.000.
Preostanek in nerazdeljen dobiček - - - - $1,550.000.

V to banko vlaga država svoje vrednosti.

Obresti hranilnih vlog se plačujejo od dneva vloge.

JAY W. ANDERSON, zastopnik za Duluth
352 WEST MICHIGAN ST. Telephone Grand 1800.
B. BUSH, zastopnik za Virginia, Minn.

BERITE IN RAZŠIRJAJTE "NARODNI VESTNIK".

Miners National Bank,
EVELETH, MINN.
***
Kapital, preostanek in delniška odgovornost
$74.000.00
***
Pošiljamo denar in prodajamo parobrodne liste na vse strani sveta.
Mi vas zavarujemo v zanesljivih družbah.
Posetite nas.

NEW DULUTH, MINN.
leži od 3 do 12 blokov od glavnega uhoda velikanskega
STEEL PLANTA
in je danes najboljše, najsigurnejše investiranje denarja, kar se sami lahko prepričate. Predno kupite lote, oglejte si dobro vse zemljišče.
NEW DULUTH
ima najboljšo bodočnost in vam ni treba te prilike zamuditi.
CENA LOT OD $400 NAPREJ. — LAHKA MESEČNA ODPLAČILA.
Če kupite od nas, kupite od lastnikov in ne od agentov.
Za brezplačna pojasnila obrnite se na:
NEW DULUTH REALTY CO.
5 SO. 5th AVENUE WEST DULUTH, MINNESOTA.
Glavni zastopnik za Eveleth: JOHN SCHWAB.

Iz dnevnika malega poredneža.

Ameriška humoreska.

(Dalje.)

"Morda pa steklo ni čisto," je rekel notar. "Dovolite, da pogledam, gospod Samson."

Brisal je steklo in brisal, a stric ni videl radi tega bolje.

"Hud udarec je to," je nadaljeval. "Malemu malopridnežu ne zapustim niti krajcarja. Tudi moja hinavska sestra, ki me skrivaj imenuje skopuha, ne dobi nič. Elza me je imenovala stiskača in zato naj se tudi pod nosom obriše. Odločil sem se, gospod notar, da svoj denar zapustim hiralnici; nobeden izmed Hakerjev ne dobi vinarja. V začetku se mi je sicer ma li dečko zelo dopadel, toda popolnoma pokvarjen je in najbrže bo prišel v ječo; moj denar bi mu bil le v pogubo. Najmanj petdeset tisočakov je zaigral, ker si je dovolil take burke s svojim starim stricem."

Kako nesrečen dečko sem vendar! Bil sem popolnoma tiho, med tem ko sta se razgovarjala in pisala. Notar je naposled odprl vrata in nekoga poklical, ki se je kot priča podpisal na oporoko. Bilo mi je zelo vroče pod posteljo. Bil sem truden in nenadoma sem zadremal. Ko sem se zbudil, vladala je krog mene tema in vse je bilo črno kot bi gledal v kup črnih mačkov. Slišal sem stričevo smrčenje in zato sem izlezel izpod postelje ter potipal pod blazino, kamor je poprej vtaknil oporoko. Še je bila tam in poleg nje tudi denarnica in ura. Vse skupaj sem vzel in nesel v svojo sobo, kajti pošteno sem ga hotel prestrašiti za kazen, ker je svojega lastnega malega nečaka malo poprej tako grdo obrekoval. Denarnico in uro sem skril v žimnico, oporoko pa držal nad svečo, dokler ni zgorela, pri čimer sem si nekoliko osmodil prste. Nato sem šel v jedilnico, kjer sem videl, da je ura šele osem. Vsi so mislili, da sem zunaj tako dolgo metal žogo. Povečerjal sem nekoliko in šel nato spat.

Okrog polnoči je nastal strašen krik v hiši. Stric Samson je s svojim vpitjem, da je okraden in oropan, zbudil vso družino. Celo noč ni bilo več miru. Zlata ura, vredna 500 goldnarjev in denarnica s 750 goldinarji, to je nekoliko preveč! Čisto divji je bil. Ker je bilo okno odprto, je po papanovem mnenju tat zlezel v sobo ter se brez zadržka polastil pogrešanih stvari.

Čim bolj se je stric jezil, tem manj je slišal in naposled celo ušesna trobenta ni več pomagala.

Zdi se mi, da pri nas največkrat pridemo v zadrego, kajti po drugih hišah je navadno vse mirno. Šele ko se je pričelo daniti, smo šli zopet pod odejo. Pred zajutrkom sem mu nesel uro in denarnico nazaj in mu pravil, da je tat iz strahu najbrže izpustil to dvoje na tla, papirja pa da nisem mogel najti. Podaril mi je desetico in rekel, da vseeno nisem tako poreden, kakor si je mislil in da morda napiše drugo oporoko, ko ozdravi in ne zapusti vsega premoženja hiralnici. Potem sem se zelo prijazno razgovarjal ž njim sko zi trobento. Vprašal sem ga, kako dolgo še misli živeti in ga prosil da mi zapusti osemdeset goldinarjev, ko umrje, da si bom mogel kupiti konjiča, po katerem že tako dolgo hrepenim. Povedal sem mu, da se Elza jezi nad njim, ker je tako gluh, da jo boli od kričanja vrat, kadar mora govoriti z njim. Vprašal sem ga, če še ni poskusil, da bi z ustmi poslušal in če ve, da je teta Liza jezna na papa in mu noče posojevati denarja, ker pravi, da smo zapravljivci.

Pravil sem mu, da sta se Lili in Montag pred kratkim prepirala in da bo doktor Mor stradal, če bodo ljudje tako malo zahajali k njemu; tudi sem mu rekel, da je papa zelo nagle jeze in da ni bil zadovoljen, da pride on, stric Sam son, črez poletje k nam, da mu je pa mama namignila na obilno dedščino; tudi tega mu nisem zamolčal, da mu Beti in kuharica neradi strežeta, ker je preskop in jima ne da nikake napitnine.

Zdelo se mi je, da me rad posluša, kajti večkrat se je zasmejal kot bi ga kaj zgačkalo, mama me je pa danes popoldne strašno ošte la, ker sem vse izblebetal. Rekla mi je, da sem že dosti škode napravil, toda mislim si, da je nemogoče vsakemu ustreči.

Včeraj na primer sta sedela Elza in brzojavni uradnik v salonu in ker Beti ni bilo doma, mi je sestra naslednje naročila: "Jurček, ako me pride nocoj kdo obiskat, reči, da mene ni doma, stric da je bolan in da ima mama polne roke dela."

Res so prišle znane gospice. Ko je pozvonilo, sem šel odpirat in na vprašanje, če je kdo doma, sem odgovoril: "Ne; stric leži in mama so pri njem, ker dela oporoko; Elza pa mi je naročila, da je ni doma, ker se razgovarja s svojim častilcem, brzojavnim uradnikom v salonu. Poučuje jo v telefoniranju.'

Deklice so se smejale in odšle, a mene je danes popoldne Elza strašno lasala. Rekla je, da že celo mesto govori o njej in o telefonu ter da si ne upa pokazati se na ulico.

Ali ni res nemogoče, da bi mali deček mogel vsem ljudem ustreči?

24. Ponesrečen poizkus.

Moj bratec Montag je šel ter napravil največjo neumnost, ki je mogoča — kupil je namreč malega otročiča! Dal je zanj 50 gld. — malo manj kot bi jaz rabil za konjiča — in si vrhutega ta norec izbral deklico. Rekel mi je, da raditega ni hotel kupiti dečka, ker si je mislil, da sčasoma lahko postane poreden kot Jurček; deloma ima prav, kajti en sam porednež napravlja svojim starišem dan za dnevom nebroj skrbi. Povedati pa moram, da sem se v zadnjem času poboljšal. Danes je sreda in od ponedeljka do danes sem le enkrat šolo zamudil; ali ni to lepo? Cel ta teden sem samo enkrat skril žabo v učiteljevo miznico; ko je učitelj miznico odprl in je skočila žaba vun, se je tako prestrašil, da je tudi žabi podobno odskočil od mize.

Stric Samson je hotel iti v hotel stanovat, a ker sem se izredno poboljšal, je sklenil ostati še pri nas. Vsak dan mu pripovedujem, kaj vse naši ljudje tihoma rečejo, če hočejo, da ne sliši. Strašno je ra doveden in bi najrajši slišal vsako besedico, ki se izpregovori. Ne morem ga bolj razveseliti, kakor če mu povem, kake priimke mu da jejo za hrbtom: star skopuh, star stiskač, stara puščoba, star snedež itd. Pravi, da sem za svojo starost zelo prebrisan dečko in da ne bo v svoji oporoki name pozabil. Še vedno je zelo v skrbeh zaradi oči, ker mu Elzina stekla ne ugajajo.

Da se vrnem zopet h kupljeni deklici, naj povem, da sem jo videl. Ne — kaj takega! Zakaj si nista izbrala vsaj take, ki bi znala hoditi ter imela vsaj lase na gla vi in svojemu malemu stricu poma gala biti žogo? Ta nima niti trohice pameti in vrhutega je še indijanskega plemena, ker ima povsem rdečo polt. Zakaj niso kupili raje belega otroka? Vprašal sem sestro: "Katerega rodu pa je?" Odgovorila mi je: "Najbrže pripada rodu Kikepu." Kaka sramota za Hakerje! Prav gotovo sta jo vzela, ker je bila poceni ali pa zadnja. Lili jo objema in poljubuje, kakor da je najslajša vseh otročičev. Zadnjič se je razjezila, ker sem mali potisnil iglo v ramo, da bi se prepričal, če morda ni iz elastike.

Lili je sedaj pri nas, da svojo hčerko pokaže sorodnikom in znancem in jaz sem radi tega veči noma zunaj. Zelo nerad namreč poslušam otročji krik in vrhutega se urnih korakov približuje 4. julij, ki bo prinesel nam dečkom nebroj zabave. Denarja imam vedno dovolj, ker mi ga dajeta oba priženjena brata, brzojavni uradnik in stric Samson, zato imam pa tudi več raket kot drugi dečki, ki so vsled tega zelo prijazni z menoj.

(Dalje prihodnjič.)

Škof je prišel na vizitacijo v hribovsko faro. Na kosilo povabljje župan je bil v silni zadregi, ko je stopil pred škofa, in je tako kašljal in se usekoval, da je kar odmevalo po dvorani:

Škof: Oče župan, ali ste prehlajeni?

Župan: Imam to čast. Prevzvišeni.

* * *

— Ti, to je pa čudno, ta naš Joško dobi pri kvartanju vedno in vedno, pri kegljanju pa nikoli.

— To je povse naravno: Keglji se ne dajo mešati, kakor kvarte.

NAPREDEK SLOVENCEV.

John Movern.

Pred enim tednom imel sem priliko obiskati mesto Eveleth, kjer sem preživel prej mnogo let. Ko sem prišel v mesto, zazdelo se mi je, da pridem v vas kjer sem bil rojen in preživel moja otroška leta. Pa zakaj bi se mi tako ne zdelo, saj sem takorekoč zrastel v mestu Eveleth.

In vendar, kakšna izpremememba! Preteklo je komaj tri in pol leta, odkar sem se poslovil od mojih znancev in prijateljev v mestu Eveleth, in v tem kratkem času se je veliko izpremenilo. Izpremenilo se pa ni le mesto Eveleth, ampak tudi naši Slovenci v mestu Eveleth so zelo napredovali na polju izobrazbe.

Pred tremi leti ni bilo nikakega pevskega društva, kjer bi se naša slovenska mladina zbirala in učila prepevati narodne pesmi. Danes pa imajo Slovenci na Eveleth-u pevsko društvo "Sloga" pod vodstvom rojaka V. Zupanca. To pevsko društvo je res lahko v ponos slovenskemu narodu v Eveleth-u.

Dne 13. junija 1914. ob 8. uri zvečer je društvo "Sloga" priredilo koncert in dramatično igro v slovenskem jeziku. Koncerta in igre, ki se je vršila v Auditorium, se je vdeležilo precej veliko število Slovencev, a vendar vdeležba ni bila tako velika, kot je bilo pričakovati. Temu so brez dvoma krivi slabi časi, ki so spravili marsikaterega slovenskega delavca ob zaslužek in kruh.

V začetku koncerta je rojak Joseph Brince, predsednik društva "Sloga" pozdravil pričujočo mno množico z kratkim in jedrnatim nagovorom. Nato je nastopilo slovensko pevsko društvo, ki je prav živo zapelo par slovenskih narodnih in umetnih pesmi.

Res lepo je bilo videti slovenske pevce na odru, posebno lepo pa je bilo videti mlade ameriške Slovenke, belo oblečene. Vsem pričujočim je živo segla v srce lepa slovenska pesem, v tujini.

Ko se je končalo petje, je znani rojak Martin Panian predstavljal barve slovenske zastave.

"Barva naše slovenske zastave je bela, višnjeva in rudeča," rekel je Martin Panian, "zatorej imam čast vam predstaviti barvo zastave naše rojstne domovine."

Rojak Panian ni prinesel nikake zastave, kot so si nekateri mislili, ampak predstavljal je barvo slovenske zastave s svojim obrazom. Stal je mirno na odru in njegov obraz je postal bel kot sneg, nekoliko potem je postal višnjev in za tem pa zopet rudeč kot kri.

Ko je Martin Panian končal svo jo čudno predstavo, je rojak John Agnich nagovoril v kratkem in jedrnatim govorom orisal slovensko dramatično igro.

Dramatična predstava je splošno ugajala in osebe, ki so jo igrale, so prav dobro rešile svojo nalogo.

Osebe ki so igrale so bile: Levičar bogat posestnik Martin Judnich, Polona njegova žena: Gospa A. Agnich. Milka njiju hči: Miss M. Brince. Miha, sin posestnika: Martin Panian, Tone seljan, Feliks Arčan.

Igralci so želi burno in zasluženo pohvalo, ko je padlo zagrinjalo. Dokazali so s svojim nastopom, da je v Evelethu mnogo dobrih moči, ki lahko nastopijo tudi na večjem odru. Vsa čast igralcem in igralkam na njihovi požrtvovalnosti! Posebno je pohvalno omeniti rojaka V. Zupanca, ki se toliko trudi za društvo, ter vsem ostalim ki so pripomogli, da se je mogel vršiti v Eveleth tako lep koncert z gledališko predstavo.

Res lep napredek naših rojakov v Eveleth-u! Le tako naprej in ne bode dolgo ko bo naš slovenski narod na višji stopinji izobrazbe kot je danes.

RAZPRODAJA KNJIG.

Narodna biblioteka, nepopolna, 6 snopičev,	.60c
Narodna biblioteka, nepopolna, 14 snopičev,	$1.5.
Narodna biblioteka, nepopolna, 24 snopičev	$2.50
Vjetnik na Galeji	20c
Kako postanemo stari	35„
Poduk novopriseljencem z zemljevidom Združ. držav	35„
Zemljevid Združenih držav in Kanade	30„
Erazem Predjamski	25„
Ženinom in nevestam škof Ant. Bon. Jeglič,	25„
Nihilist	25„
Slov. nemški in nemško slov. slovar	35„
Roman Johanca	20„
Slov. angl. slovnica	1.—
Slov. angl. rečnik	1.—
Pravila dostojnosti	—.25c
Voščilna pisma	—.25„
Pripovedke za mladino	—.25„
Postojnska jama	—.25„
Marjetica	—.25„
Tisoč in ena noč, 7 snopičev	—.75„
Solnce in dež	—.25„

Razne nabožne slike po 25c komad

Te knjige so iz stare zaloge in ene so nekoliko umazane, ker so bile v izložbenem oknu, zato so cene tako nizke. Poštnina je všteta. Naročila je nasloviti na:

Narodni Vestnik,
405 W. Michigan Str.,
Duluth, Minn.

Probate Court Notices.

Order of Hearing on Petition for Administration. State of Minnesota, County of St. Louis, SS.

IN PROBATE COURT.

IN THE MATTER of the Estate of Zalmon Laven, Decedent.

THE PETITION of Harry Laven having been filed in this Court, representing, among other things, that Zalmon Laven, then being a resident of the County of St. Louis, State of Minn., died intestate, in the County of St. Louis, State of Minnesota, on the 4th day of March 1914; leaving estate in the County of St. Louis, State of Minnesota, and that said petitioner is the attorney in fact of the heirs of said decedent, and praying that Letters of Administration of the estate of said decedent be granted to said Harry Laven.

IT IS ORDERED, That said petition be heard before this Court, at the Probate Court Rooms in the Court House in Duluth, in said County, on Monday, the 29th day of June 1914, at ten o'clock, A. M., and all persons interested in said hearing and in said matter are hereby cited and required at said time and place to show cause, if any there be, why said petition should not be granted.

ORDERED FURTHER, That this Order be served by publication in the "Narodni Vestnik" according to law, and that a copy of this Order be served on the County Treasurer of St. Louis County not less than ten days prior to said day of hearing,

Dated, Duluth, Minn., June 1st, 1914.

By the Court
S. W. GILPIN,
Judge of Probate.

Attest: A. R. Morton, Clerk of Probate.

Seal, Probate Ct., So. Louis Co., Minn.
N. V., June 4, 11, 18, '14.

Sedaj je pravi čas.

Spomlad je tu — čas, ko se prebuja vsa narava v novo življenje. Tudi človek, del narave, se skuša otresti nenaravnih verig, ki ga priklepajo na zaduhlo, nezdravo mestno tovarno, ter beži ven na prosto, na kmete, v zdrav, sveži zrak.

Naši rojaki so se v zadnjem času začeli precej zanimati za farme. Kdor le more, otrese se spon industrijskega sužnja, kupi si farmo ter postane sam svoj gospodar, kateremu nima nikdo ukazovati, ki ne pozna ne kriz in ne napornega dela v slabem, nezdravem zraku. Res je sicer, da mora tudi kmetovalec, vsaj v začetku, trdo delati; toda on se trudi **za sebe**, za svojo lepšo bodočnost, — dočim mora industrijski delavec vse svoje življenje garati le za nenasitnega kapitalista.

Važno za vsakega, ki si hoče kupiti farmo, je to, da si svet prej ogleda, predno kupi, ker se mu drugače lahko pripeti, da kupi mačko v žaklju! Naj bi se torej vsakdo na lastne oči prej prepričal, kakšna je zemlja, kakšna je okolica, in kakšni so tudi drugi pogoji za uspešno kmetovanje.

Mi prodajamo zemljo v enem najrodovitnejših krajev države Wisconsin, in sicer pod pogoji, kakoršnih Vam ne more ponuditi nobeden drugi prodajalec zemljišč. Dva rojaka iz države Pennsylvania, ki sta si v zadnjem času naš svet ogledala ter tudi kupila, sta polna hvale o dobroti zemlje, krasni okolici in drugih prednostih, ki se nudijo kupcu našega zemljišča.

Pišite nam še danes za natančen opis zemlje, ki jo prodajamo, in mi Vam istega pošljemo z obratno pošto brezplačno.

Rojaki, vabimo Vas, da si ogledate naš svet, predno kje kupite, in mi smo prepričani, da boste kupili od nas! — Kupcem povrnemo celo vožnjo.

Sedaj je pravi čas, da si svet ogledate.

SLOVENSKA NASELBINSKA DRUŽBA
198 First Ave., Milwaukee, Wis.

NAŠI ZASTOPNIKI.

..Vsak tajnik postaje Slov. kat. podp. društva sv. Barbare je pooblaščen pobirati naročnino za "Narodni Vestnik" ter nas zastopati za vsa v tiskarsko stroko spadajoča dela.

MINNESOTA:

Jakob Delak, Biwabik, Minn.
Math. Kapsh, L. Perushek, Ely, Minn.
John Pogačnik, Eveleth, Minn.
Max Volcanshek, Eveleth, Minn.
Jakob Muhvich, Gilbert, Minn.
John Jerina, New Duluth, Minn.
Ant. Mahne, Frank Kochevar, Chisholm, Minn.
Joseph Smuk, Greaney, Minn.
Frank Horvatich, Virginia, Minn.
Louis Petelin, Aurora, Minn.
John Dragovan, Soudan, Minn.
Ignac Heglar, Buhl.

MICHIGAN:

Frank Plautz, Calumet, Mich.
Joseph Butala, Ahmeek.
Mike Muhvich, South Range.

WISCONSIN:

Frank Zajc, Oliver, Wis.
Frank Klanchar, Willard, Wis.
John Wodovnik, Milwaukee, Wis.
John Stampfel, Grafton, Wis.
Frank Skok, West Allis, Wis.
Frank Meh, 243—1st Ave., Milwaukee.

ILLINOIS:

Simon Jesenšek, La Salle, Ill.
Joseph Blish, Chicago, Ill.
Joseph Omerza, De Pue, Ill.
John Kulavic, Springfield, Ill.
Frank Mally, Joliet, Ill.
Frank Goličnik, Panama, Ill.
Frank Brence, Waukegan, Ill.
Tony Prosen, Granville.

INDIANA:

N. M. Vuksinich, Gary, Ind.
Anton Tratnik, Clinton, Ind.
Frank Baudek, 2605 W. Michigan St., Indianapolis.

PENNSYLVANIA:

Matt. Kamin, Forest City, Pa.
Ign. Magister, Pittsburg, Pa.
Alojz Tollar, Imperial, Pa.
John Kern, Cannonsburg, Pa.
John A. Germ, Braddock, Pa.
Anton Klančar, Arona, Pa.
Joseph Yamc, Garret, Pa.
Martin Klinar, Johnstown, Pa.
Frank Remic, Lusk.
John Lamuth, Marianna, Pa.
Frank Miklaucich, McDonald, Pa.
Martin Koroshec, Ralphton, Pa.
[illegible] Broughton, Pa.
John Mlakar, Claridge, Pa.

OHIO:

Karol Bauzon, Frank Lunka, Cleveland, Ohio.
Ignac Prelogar, Collinwood, O.
Alois Ballant, Fr. Poje, Barberton, O
Anton Kikel, Youngston, Ohio.
Frank Guna, Bradley, Ohio.

COLORADO:

John Janežič, Leadville, Colo.
Frank Skrabec, Denver, Colo.
Mihael Krivec, Primero, Colo.
Frank Blatnik, Walsenburg.

KANSAS:

John Homec, Yale, Kans.
Anton Zajc, Girard, Kans.
Mihael Breznik, Frontenac, Kans.
Anton Žagar, Kansas City, Kans.
Simon Repovš, Columbus, Kans.
Jacob Cukljati, Pittsburg, Kans.

WYOMING:

F. S. Tauchar, Rock Spring, Wyo.
John Globochnik, Diamondville, Wyo.

MONTANA.

Kajetan Erznožnik, Red Lodge, Mont.
Mike Krivec, Klein, Mont.
Peter B. Barich, Walkerville, Mont.
Martin Šetinc, Bear Creek.

DRUGI KRAJI.

Frank Malavašič, Little Falls, N. Y.
John Ruzich, Wardner, Idaho.

KUPUJTE PRI TRGOVCIH, KI OGLAŠUJEJO V NAŠEM LISTU.

Mali oglasnik.

PRIPOROČAM

Slovencem in Hrvatom svojo **grocerijo in mesnico.**

V zalogi imam vedno sveže blago po nizkih cenah.

Anton Smolich,
Aurora, Minn.

KJE JE.

John Peternel? Šel je iz Nemčije iz Westfalskega od Gladbeka leta 1910 v Roundup Montano. Za njegov naslov bi rad izvedel Pavel Welletz. Ako ve kateri drugi naj mu naznani, ker mu ima važno stvar izporočiti.

Paul Welletz Coleman Ave 759.
Jonhstown Pa.

NAZNANILO.

Naznanjam Vam, da sem otvoril novo krojačnico. Čistim tudi obleke, naj si bo ženske ali moške. Se priporočam

JOHN DEBELAK.
413 Monroe St. Eveleth, Minn.

IŠČEMO.

Peter Barts-a in Jurija Movrin oba iz Starega trga pri Poljanah na Kranjskem. Zadeva je jako važna radi dedščine, zatoraj naj se takoj zglasita, ali pa naj naznanijo rojaki, če bi vedeli za njiju naslov. Piše naj se na: A. B. c. o. Narodni Vestnik, 405, W. Michigan Str. Duluth, Minn.

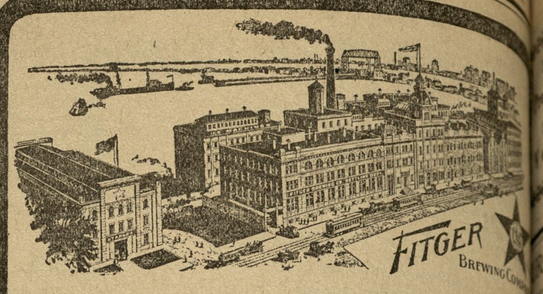

Fitger Brewing Co.
Duluth - Minn.

Večina slovenskih gostilničarjev toči Fitger pivo, v sodčkih in steklenicah varjeno iz pristnih snovij.

Josip Gerzin
zastopnik za ELY, Minnesota.

Rojaki, čujte, čujte!

Velika senzacija!

Pravkar je izšla nova

Vodiška Johanca in njeni ljubimci

ali resnica o Vodiški svetnici Johanci.
Ameriškim delavcem v pouk in svarilo.
Slovenski rojaki, sezite po tej krasni brošuri.
Cena: Vodiška Johanca in Ženinom in nevestam skupaj 25 centov.

Slovenska knjigarna
1 North 15th St. **Brooklyn, N. Y.**

No, Nace, kje si pa bil?
I, pri Antonu Babiču.
Prav imaš; tudi jav vedno tja za hajam, ker tam sem vedno najboljše postrežen s svežo pivo in unijskimi smodkami.
Za obilen obisk se priporoča

ANTON BABIČ
HOTEL VANDLING, PA.

NA PRODAJ.

Podpisani prodam moje posestvo na Ely, Minn., po zelo ugodni ceni, ker se bodem vstanovil na farmi. Posestvo je pripravno za vsake vrste trgovino ali stanovanje, za cene se je obrniti na

Joseph Smuk,
Greaney, Minnesota.

NA PRODAJ V LJUBLJANI

Raspotna ulica št. 6 in 8 hiša z lepim vrtom. V hiši je vodovod. Vsaka ima svojo drvarnico in perilnico. Najemnina prinese na leto 1800 kron. Lepa prilika za investiranje denarja. Katerega veseli bela Ljubljana naj piše na:

J. S., Box 552
(2-7) South Superior, Wyo.

POZOR, ROJAKI!

Dobil sem iz Washingtona za svoja zdravila serialno številko, da so zdravila prava in koristna.

Po dolgem čakanju se mi je posrečilo iznajti pravo Alpen tinkturo in Pomado proti izpadanju las, kakoršne še dosedaj ni bilo na svetu, od katere moškim in ženskam gosti in dolgi lasje resnično popolno zrastejo, ne bodo več izpadali in ne osiveli. — Ravno tako zrastejo moškim v šstih tednih krasni brki popolnoma. Revmatizem v rokah in nogah ter križicah v 8. dneh popolnoma ozdravim; kurja očesa, bradavice, potne noge in ozebline se popolnoma odstranijo. Da je to resnica, jamčim s $500. Pišite po cenik, katerega pošljem zastonj. — **JAKOB WAHCIC, 1092 E. 64th St., Cleveland, Ohio.**

ČE SI ŽALOSTEN ALI O

poseti naš

Ely Opera Hou

kjer bodeš videl krasne, novejše premikajoče obsegajoče črtice iz sveta. Slike so jako poučne in tudi zabavne. — Menjamo jih vsak dan. — Za len poset se priporoča

VODST

American Exchange Bank
VIRGINIA — MINN.

Najbolj pripravna banka Slovence in Hrvate v Ameriki

Pošiljamo denar na vse strani sveta in prodajamo vožne liste.

3% obresti od vloge

Naznanilo in priporočilo

Rojakom iz Chisholma in okolice znanjam, da sem preselil svoj

GOSTILNO

v Klinc-evo hišo na 2nd AVENUE & LAKE STREET

Priporočam se Slovencem in Hrvatom za mnogobrojen poset.

Pri meni se dobi vedno hladna kapljica za žejo in fine smodke. Svoji k svojim!

JOHN LAMUT
SLOVENSKI GOSTILNIČAR

Za oglase tujih in nepoznanih tvrd ne prevzame ne uredništvo ne upravništvo nobene odgovornosti. Nekatere stvari so dobre, dar je boljši: drži, nego lovi.