Naša naloga: Probuja in napredek naroda! Naš namen: V edinosti in slogi do cilja!

NARODNI VESTNIK

NATIONAL HERALD.

Największi slovenski tednik v Zedinjenih ... h. The Largest Sem... ly in the United States ... erica.

URADNO GLASILO SLOVENSKEGA KAT. PODP. DRUŠTVA SV. BARBARE, FOREST CITY, PA. — OFFICIAL ORGAN OF THE SLOVENIAN CATHOLIC BEN'T SOCIETY ST. BARBARA, FOREST CITY, PA.

No 30. — Štev. 30. DULUTH, MINN., MONDAY, APRIL 13, 1914. — PONEDELJEK, 13. APRILA 1914. Volume IV.—Letnik IV.

Wakefield, Mich. - 1

M. Pogorelc box 296 11-1

ALLIED PRINTING TRADES UNION LABEL COUNCIL DULUTH, MINN.

BAKRENI RUDARJI GLASOVALI GLEDE STAVKE.

PRIBORENO JE VSE RAZUN UNIJE. — COLORADSKO NADSODIŠČE ZAUKAŽE ZASLIŠANJE "MATERE" JONES. — PREMOGARSKO PORAVNANJE V IOWI BLIZU. PREMOGOVNIKI V PENNSYLVANIJI POČIVAJO.

Calumet Mich., 10. aprila — Pri ...ejah petih krajevnih postaj W. ...f. of M. na michiganskem okrožju ...je je sklepalo kako bi se nadaljeval s stavko do popolnoma uspe...nega konca. Stavkarji so dosihmal prisilili kompanijo za minimalno plačo $3. za osemurni delavnik in v rudnikih so odpravili tudi večino težkih vrtalnih strojev, ...n so jih nadomestili z novimi stro..., ki tehtajo skoro polovico manj. Priznati se mora, da so unijonaši ...svojo požrtevalnostjo ustrajnostjo in odločnostjo dosegli vse, kar ...je zahtevalo za delavce. Zmaga ...delavce na Michigan je toraj popolna, uprašanje je le še glede pripoznanja W. F. of M., katere ...C. & H. boji kot hudič križa. Stavkarji bodo potom referedu...na glasovali, če se naj nadaljuje stavko ali ne. Kako bo izpadlo glasovanje se ne da prerokovati. Znižanje podpore je napravilo kakor toliko nezadovoljnosti med stavkarji; vendar vpoštevati je treba dejstvo, da je jako dvomljivo, če bodo delavci brez organizacije uživali dolgo časa po stavkarskih priborjene vdobnosti. Zato je skrajno obžalovati, da se je pojavilo toliko stavkolomcev, da je pripoznanje unije jako dvomljiva stvar, in da so zvesti sinovi unijizma stali toliko mesecev mogoče zastonj v borbi za to vprašanje.

Denver, Colo., 9. aprila — Nadsodišče v Coloradi je odredilo, da se zasliši "mater' Jones tekom 24 ur, in da se jo izpusti iz ječe v kateri jo držijo coloradski kozaki. Nadsodišče je ukrenilo to vsled tretje prošnje za zaslišanje "matere" Jones, katero je predložil zastopnik U. M. of A. Horace N. Hawkins.

"Mater" Jones je bila vječena na povelje guvernerja Amons vsled govorov, ki so spravljali delavcem pesek iz oči. Nad krivičnim dejanjem držati 83 let staro ženico v ječi se je zgražalo vse prostomisleče človeštvo in nadsodišče je bilo prisiljeno izdati odlok za osvobodenje sive boriteljice za delavske pravice.

Premogarji v Colorado še ustrajajo v stavki in nečejo odstopiti od svojih opravičenih zahtev.

Skebi delajo v senci bajonetov miličarjev, a v splošnem se proizvod premoga slabo izplača, ker je večina importiranih stavkolomcev neveščih težkega in nevarnega premogarstva, in mnogo skebov nimajo druge vrednosti kakor da so za število.

Des Moines, Iowa, 10. aprila — Pri današnji seji premogarjev in lastnikov bo najbrže vse sklenjeno glede nove plačilne lestvice. Danes zvečer se bo zasedanje prekinilo za deset minut.

Philadelphia, Pa., 11. aprila — Lastniki premogovnikov v osrednji Pennsylvaniji so sklenili zapreti premogovnike za čas da bo podpisana nova pogodba. Z delom se bo najbrže že danes prenehalo.

KITAJSKI TOLOVAJI POMORE STOTINE LJUDI.

Pekin, 9. aprila — Tolovaji pod vodjem "Beli Volk" so pomorili stotine prebivalcev v okolici mesta Sian Fu, ki je glavno mesto provincije Šensi. Oplenili so okoliške vasi in sedaj ropajo pokrajino.

Sian Fu je bilo poslanih 1500 vojakov.

STARKA IN STAREC SE OBESITA.

New York, 8. aprila — Jakob Theis, 79 let star, in njegova žena 78 let stara sta živela pri svojem vnuku, ki ni bil preveč prijazen z njima. Mislila sta si zategadel, da sta na poti vnuku, in da ...ta se mu ognila, sta se obesila v ...obi eden poleg druzega.

Izdajalec tovarišev-morilcev

165 LAČNIH MOŽ VLOMI Z VLAKA.

Pueblo, Colo., 9. aprila. — Sto pet in šestdeset brezdelnih armade "generala" Kelley je vlomilo dve milji od tukaj iz tovorniških vozov v katerih so bili zaprti, pretepli so kak ducat policajev in železniških detektivov, in so se vrnili v Pueblo, kjer so zahtevali hrane.

Policija je preskrbela za izstradane brezdelne fižola, kruha in kave, in jih namerava poslati proti vzhodu.

JAPONSKA CESARICA-VDOVA JE UMRLA.

Tokio, 9. aprila — Danes je umrla japonska cesarica udova Haruko v cesarski vili Namazu.

Ob smrtni postelji so bili cesar Jašihito, cesarica in drugi člani mikadove rodbine.

Umrla je radi srčne hibe v 64 letu starosti. Bolehala je odkar je umrl leta 1912 njen mož, cesar Mutsuhita.

POLOVICA VASI ZGORI.

Chippewa Falls, 9. aprila — Ogenj je vpepelil v vasi Cadott 20 poslopjev. Škoda se ceni na četrt miljona dolarjev. Goreti je začelo vsled eksplozije gasolina v trgovini za železje.

FOTOGRAFI PREGNANI OD POGREBA MILJONARJA

Rock Island Ill., 10 aprila — Tri fotografi, kateri so hotli dobiti slike pogreba multimiljonarja Weyerhaeuser za gledišče s premikalnimi slikami, so deputi šerifi odgnali iz pokopališča.

ŠTIRI USMRČENI NA ELEKTRIČNEM STOLU.

Zarja dneva prinese smrt v ječo Sing-Sing. Mladi morilci new-yorškega hazardnega igralca plačajo zločni s smrtjo.

Ossining, N. Y., 13. aprila — Harry Horowitz, Louis Rosenberg Frank Cirofici in Frank Seidenschner so preživeli na veliko nedeljo zadnji dan življenja na zemlji. Ti štiri "gunmeni," kateri so bili svetu naznanjeni pod imeni "Gyp the Blood, Whitey Lewis, Lefty Louie in Dago Frank", ko je bil naznanjen svetu umor hazardnega igralci Herman Rosenthal-a v New Yorku, v katerega je bil tudi zapleten policijski poročnik Becker, ki je še v zaporu, so plačali danes zjutraj njih zločin s smrtjo na električnem stolu v ječi na otoku Sing Sing.

Frank Cirofici, poznan kot "Dago Frank," je bil prvi, ki je šel na električni stol danes zjutraj malo pred šesto uro. Bil je popolnoma obupan, umora Rosenthala ni priznal, in ko je bila dvakrat spuščena vanj elektrika, je bil proglašen mrtvim.

Frank Seidenschner, poznan med lopovi kot "Whitey Lewis", je bil drugi, kateri je bil usmrčen na električnem stolu danes zjutraj malo pred šesto uro. Lewis je umrl z zatrdilom na ustnicah da je nedolžen. Tudi v njega je bil spuščen električni tok dvakrat, predno je prišla smrt.

Harry Horovitz, "Gyp the Blood", je bil tretji, na električnem stolu radi umora Rosenthala. Pripeljan je bil v hišo smrti ob 6 uri zjutraj, da plača z življenjem zločin, katerega je obdolžen. Umrl je z molitvijo na ustnicah, a umora ni priznal. Proglašen je bil mrtvim par minut po 6 uri zjutraj.

Louis Rosenberg, poznan kot "Lefty Louie', je bil na električnem stolu zadnji. Skozi njega so spustili električni tok trikrat predno je bil mrtev. Tudi on ni govoril ničesar pred smrtjo.

V štiridesetih minutah je bil izvršen postavni umor nad štirimi mladeniči, kateri niso priznali krivde.

OČE REŠI ŠTIRI OTROKE POTEM ZGORI.

Paducah, Ky., 9. aprila — Farmer Malcolm Ford, dve milji daleč od tukaj, je rešil iz svoje goreče hiše štiri otroke; potem je v poskušnji rešiti še ženo in dve deteti, ki so spali v hiši, zgorel on, žena in oba mala otroka.

PARNA LOPATA SPROŽI DINAMIT. 4 MRTVI.

The Dalles, Ore., 9. aprila. Štirje delavci so bili usmrčeni, enemu je odbilo nos, in tri so manj poškodovani, vsled razstrelbe dinamita, katerega so delavci nabasali v luknjo pri napravi vladnih kanalov, a so ga pozabili sprožiti. Pozneje je v dinamit zadela parna lopata in dinamit je eksplodiral z velikanskim razpokom. Moč eksplozije je vrgla strojevodjo med zobovje koles in je bil povsem zmlet v kosce.

TEMPERENČNI AGITATOR IZGINIL.

Danville, Ill, 9. aprila — Vsa verska sekta "Crkev Kristusa" je na nogah, da razkrije tajnosti zginjenega Rev. Louis R. Palmont-a, kateri je agitiral v majnarski vasici Westville za suhače.

Cerkev je vposlila štiri detektive, da najdejo Palmonta, ki je zginil 31. marca, živega ali mrtvega. Dosihmal nimajo še najmanjšega sledu.

MORILCI, KI SO ZADOSTILI POSTAVI NA ELEKTRIČNEM STOLU V DRŽAVNI JEČI V SING-SING.

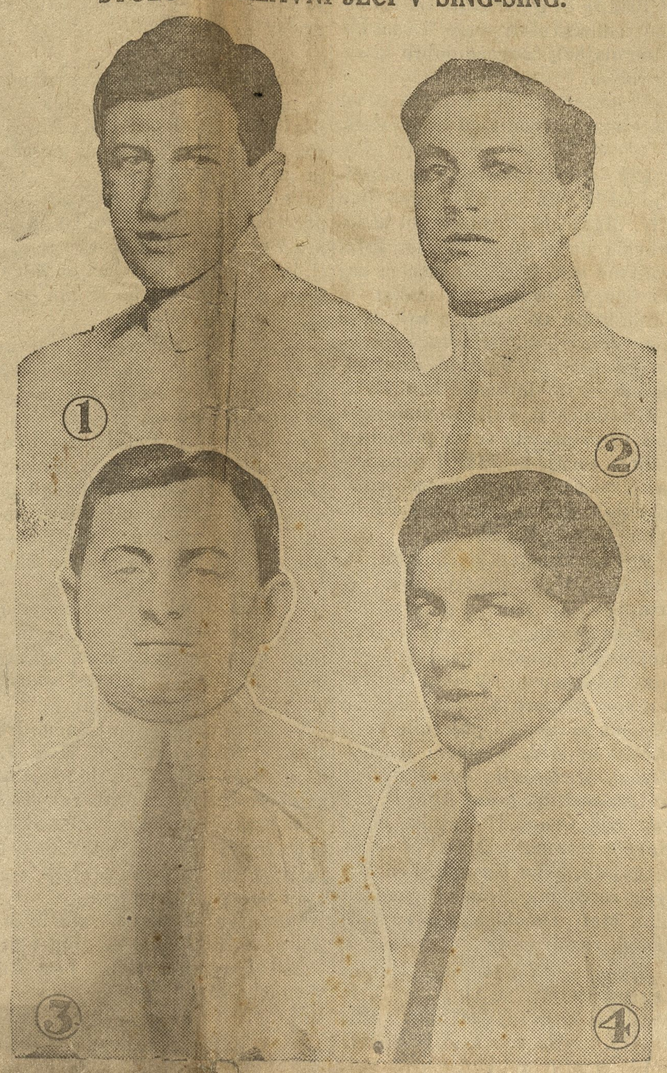

Harry Horowitz (Gyp the Blood)
Frank Seidenschner (Whitey Lewis)
Louis Rosenberg (Lefty Louie)
Frank Cirofici (Dago Frank)

POLICIJSKI NAČELNIK V JEČI RADI GRAFTA.

St. Paul, Minn., 9. aprila — Martin J. Flanagan, prejšnji policijski načelnik mesta St. Paul, Minn., je postal danes jetnik št. 4496 v državni ječi v Stillwater. Isto se je zgodilo s Fred Turnerjem, prejšnjim deputi šerifom in tajnikom policajem v St. Paul, ki je postal jetnik št. 4497.

Flanagan in Turner sta jemala denar od zloglasnih hiš, ter tako podkupljena sta gledala skozi prsta orgije, ki so se godile v rudečelučnem okraju v glavnem mestu države Minnesota.

Flanagan in Turner sta si domišljevala, da sta gospoda, in bila sta tudi, saj je bilo denarja na kopice. Danes so jima po obrili brke, poželi so jima lase, pobrali so jima prstane iz rok, odvzeli so jima ves denar, oblekli so ju v jetniško obleko, in ta dva prejšnja vzdržcvatelja miru in reda ter zasledovalca zločincev sta zgubila za stenami ječe tudi svoje ime in klicalo se ju bo le po številki.

GUVERNERJI ZAHTEVAJO VEČ BANK.

Denver, Colo., 8. aprila — Pri tukajšnem zborovanju sedem zapadnih guvernerjev se je sklenilo, da vstanovi kongres še dve zvezni rezervni banki, eno na pacifičnem severozapadu in drugo za države Rocky gorovja.

POGODBA ZA PANAMO PODPISANA V BOGOTI.

Bogata, Columbia, 8. aprila — Pogodba med Združenimi državami in republiko Columbia glede Panamskega ozemla je bila podpisana včeraj v državnem uradu republike Columbia. Podpisal jo je amerški zastopnik Tadej A. Thomon in zastopniki vlade Columbije.

Združene države so se zavezale plačati za ozemlje pet in dvajset miljonov dolarjev za ozemlje ob Panamskem prekopu in za odklopljenje republike Panama od republike Columbija.

PROTESTANTOVSKA DUHOVNA SE ZMEŠATA Z BREZDELNIMI.

New York, 8. aprila — Rev H. S. Rambo in Rev. G. C. Hunter, presbiterjanska duhovna sta se oblekla v slabo obleko, obula sta strgane čevlje, in sta šla brez centa v žepu na Bowery okraj med brezdelne, **da skusita** kakošno pomoč ima mesto za brezdelne.

V občinski prenočevalnici ni bilo prostora za njiju, zato sta bila poslana na "Recreation pier", kjer je bilo tudi natlačeno ubogih in slednjič sta dobila prostor na "Charites. pier", in sicer za ležati na golih tleh, ker vse postelje so bile polne. Čez noč sta govorila z večimi izmed 75 brezdelnih, kateri tudi niso dobili postelje. Pronašla sta, da je med brezdelnim le malo trampov, ampak so večinoma možje lepega obnašanja in precej izobraženi, kateri bi radi delali, a ni dela zanj. Tudi mestna prenočišča so nezadostna.

ROCKEFELLERJEVI MILIJONI ZA UNIČENJE STROKOVNIH UNIJ.

New York, 8. aprila — Pred komisijo, ki preiskuje stavkarske zadeve, izrazil se je sin John J. Rockefellerja, da je njegov oče ripravljen porabiti vseh $34,000,000. katere ima invenstirane v premogovnikih v državi Colorado, za vničenje unionizma.

Ernest Bohm, tajnik Central Federated Union, je pa mnenja, da četudi ima Rockefeller denar, ni vsled tega vsegamogočen, in če bi se delavstvo združilo, lahko pri sili tudi Rockefellerja na kolena.

PIVOVARJI NA STAVKI. ŽEJNI V NEVARNOSTI.

Detroit, Mich., 8. aprila —Vsled zastavkanja 1200 pivovarniških delavcev v Detroit se je bati, da bodo ljudje trpeli žejo. Na stavki so vsi uslužbenci pivovaren, in če ne bo zunanje zaloge bodo saluni kmalu suhi. Pivovarji zahtevajo višjo plačo in prosto nedeljo.

KONGRES BO NAPROŠEN ZA VEČ "BLUE SKY" POSTAV.

SLEPARJI LOVIJO ŽRTVE POD LAŽNJIVIMI PRETVEZAMI. DELNICE NEOBSTOJEČIH PODJETIJ SE PRODAJAJO LJUDSTVU. — DELO GEOLOGIŠKEGA ODDELKA ZVEZNE VLADE SE ZLORABLJA V SLEPARSKE NAMENE.

Washington, 9. aprila — Zemljeslovni oddelek zvezne vlade bo predlagal kongresu potrebo vstanoviti več "Blue Sky" postav, s katerimi bi se stopilo na prste sleparskim promotorjem, ki zlorabljajo preiskave geologičnega oddelka Združenih držav. (Blue Sky") postave se imenujejo vse one postave, ki prepovedujejo pro dajati katerokoli stvar v sleparski luči in pod lažnjivimi obljubami. Ti prestopki se občutno kaznujejo z državnim zaporom, zato naj posredovalci pri prodaji lot, farm, delnic, itd., ne rabijo neresničnih pretvez.) Geo. Otis Smith, ravnatelj zveznega geologiškega oddelka, je prišel na sled prevarantom, ki skušajo obesiti ljudem laž, da je geologiški oddelek odobril njih posestva, češ da je petrolej v njih Geologiški oddelek priporoča vsled tega prebivalstvu, da naj zahteva vsak vladno potrdilo od prodajalcev delnic, petrolejskih poljev in vseh enakih podjetjev, predno šteje denar za take stvari. Geologiški oddelek je dobil v roke knjižico, ki priporoča petrolejska zemljišča blizu Moorcroft, Wyo. V tej knjižici je navedeno, da je okoli teh zemljišč vlada rezervirala petrolejska zemljišča za mornarične svrhe. Dejstvto je, da ne ve geologični oddelek nikjer za petrolejska zemljišča v tem delu države Wyoming.

Geologični oddelek je prišel tudi na sled kompaniji, ki oglaša na debelo petrolejska zemljišča, ki so vzhodno od Denver, Colo., blizu Aurora, Colo. V teh oglasih se namigava jako zvito, da je vlada našla bogata oljnata polja blizu zemljišč te kompanije, kar je povsem neresnično.

Sleparji oropajo ljudstvo pod takimi lažnjivimi pretvezami ob miljone dolarjev, zato opozarja geologični oddelek ljudstvo, da naj bo previdno pri nakupu delnic podjetjev, katera pravijo, da ima jo bogastvo — pod zemljo. Ljudje naj se obrnejo po informacije v takih slučajih, predno kupujejo delnice, na U. S. Geological Survery, Washington, D. C.

Geologični oddelek svari tudi ljudstvo pred sleparji, ki pravijo, da imajo takozvani "mineral rod", s katero čudodelno palico najdejo podzemske zaklade zlata, srebra in drugih dragocenih rudnin. Zvezna vlada ve edino za kompas s katerim se najde železo, nikel in kobalt, a nobena druga ruda. Ljudje naj bodo toraj previdni, predno gredo takim sleparjem na lim.

MEKSIKANSKI USTAŠI SE BOJUJEJO ZA TAMPICO

Zvezni streli napravili mnogo škode pri petrolejskih vrelcih. — Inozemci spravljeni na varno. Villa zasede banke.

Washington, 10. aprila — Združenih držav admiral Fletcher je naznanil brzojavno mornaričnemu tajništvu v Washington, da se bije med ustaši in zvezno posadko v Tampico ljuti boj za posest te Huertove obmorske utrdbe.

Ustaši so zasedli petrolejske refinarije, na katero sipljejo Huertovi topničarji grozni ogenj ,da se je bati vničenja teh podjetij.

Skladišče nemške tvrdke Agencia Comercial se je od strelov vnelo in je popolnoma pogorelo. Škoda znaša nad pol miljona dolarjev. Tudi več kotlov za olje je bilo zadetih od Huertovih bomb in en kotel gori, iz druzega pa teče petrolej v reko Vstaši so se vmaknili od teh kotlov, zasedli so pa vasi Dona Cecilia in Arbo Grande. Združenih držav admiral Mayo, je naznanil Huertovemu generalu Zaragoza, da delajo njegove bombe velikansko škodo ameriškemu podjetju Pierce Oil Co., in da naj ne strelja v petrolejsko podjetje.

Nevarnost za življenje je velikanska v Tampico in inozemci so bili vzeti v ameriško bojno ladijo Des Moines.

Madrid, Španija, 11. aprila — Španski minister vnanjih zadev se je obrnil do poslaništva Združenih držav v Madridu s prošnjo, da bi vlada v Washingtonu protežirala 1000 podanikov, katere je Villa izgnal iz Torreona. Ti Španci so v obupnem položaju in vlada jih želi spraviti nazaj na Špansko. Združene države so protestirale zoper izgon Špancev, a Villa se ne zmeni za protest in je zaplenil premoženje Špancev, nje same je pa pagnal iz okupiranega ozemlja.

Washington, 11. aprila — Tajnik mornarice Daniels je dobil uradno poročilo, da je bilo v Tampico, Meksika, aretiranih več mornarjev Združenih držav. Admiral Mayo je brzojavil, da so bili mornarji sicer spuščeni iz ječe, vendar je pa zahteval od Huertovega poveljnika, da salutira meksikansko vojaštvo pred ameriško zastavo s častnimi streli tekom 24 ur kot zadoščenje radi aretacije mornarjev.

Ameriško poslaništvo v mestu Meksika je pozneje brzojavilo, da se je Huerta oprostil glede aretacije mornarjev ameriške mornarice v Tampico.

KRALJ JE DVE URI POD NOŽEM.

Stockholm, Švedsko, 9. aprila — Švedski kralj Gustaf, ki je že delj časa bolehal na želodcu, se je podvrgel operaciji. Bil je dve uri pod zdravniškim nožem. Zdravniki so našli polno malih turov na želodcu.

Kralj se počuti povoljno.

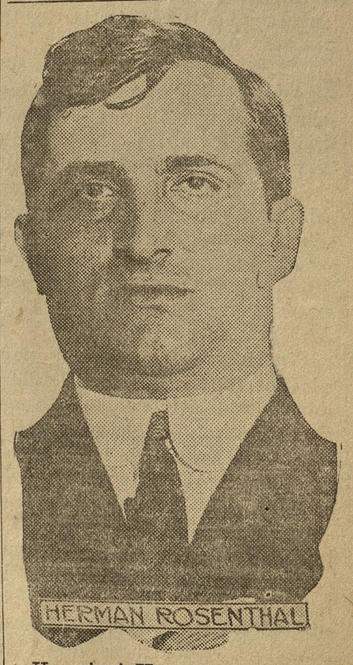

Umorjeni Herman Rosenthal.

SLOVENSKO KATOLIŠKO

PODP. DRUŠTVO SVETE BARBARE

ZA ZEDINJENE DRŽAVE SEVERNE AMERIKE.

Sedež: FOREST CITY, PA.

Inkorporirano dne 31. januarja 1902 v državi Pennsylvania.

GLAVNI URADNIKI:

Predsednik: JOŽEF PETERNEL, Box 95, Willock, Pa.
I. podpredsednik: KAROL ZALAR, Box 547, Forest City, Pa.
II. podpredsednik: ALOJZ TAVČAR, 299 N. Cor. 3rd St., Rock Springs, Wyoming.
Tajnik: JOHN TELBAN, Box 707, Forest City, Pa.
II. Tajnik: JOHN OSOLIN, Box 492, Forest City, Pa.
Blagajnik: MARTIN MUHIČ, Box 537, Forest City, Pa.
Pooblaščenec: JOSIP ZALAR, 1004 North Chicago St., Joliet, Ill.

VRHOVNI ZDRAVNIK:

Dr. MARTIN J. IVEC, 900 North Chicago Street, Joliet, Ill.

NADZORNI ODBOR:

Predsednik: IGNAC PODVASNIK, 4734 Hatfield St., Pittsburgh, Pa.
I. nadzornik: JOHN TORNIČ, Box 622, Forest City, Pa.
II. nadzornik: FRANK PAVLOVČIČ Box 705, Conemaugh, Pa
III. nadzornik: ANDREJ SLAK, 7713 Issler Avenue, Cleveland, Ohio.

POROTNI ODBOR:

Predsednik: MARTIN OBERŽAN, Box 72, East Mineral, Kansas.
I. porotnik: MARTIN STEFANČIČ, R. R. No. 2, Pittsburgh, Kansas.
II. porotnik: MIHAEL KLOPČIČ, 169 Victor Ave., Detroit, Mich.

UPRAVNI ODBOR:

Predsednik: ANTON HOČEVAR, R. F. D., No. 2, Box 11½, Bridgeport, O.
I. upravnik: ANTON DEMŠAR, Box 135, Broughton, Pa.
II. upravnik: PAVEL OBREGAR, Box 402, Witt, Ill.

Dopisi naj se pošiljajo I. tajniku: IVAN TELBAN, P. O. Box 707, Forest City, Penna.

Društveno glasilo: "NARODNI VESTNIK".

IZ NOVE DOMOVINE.

ILLINOIS.

De Pue — Tukaj je umrl rojak Mihael Omrza za jetiko v 33 letu svoje starosti. Ranjki zapušča tukaj žalujočo ženo, štiri nedorastle otroke, in dva brata, v starem kraju v cerkljanski fari na Dolenjskem, kjer je bil rojen pa stariše, enega brata in štiri sestre. Pokopan je v La Salle, Ill. Pogreba se je vdeležilo društvo št. 3, S. S. P. Z., društvo št. 59, S. N. P. J. in socijalističen klub št. 106. Teh organizacij je bil ranjki Omrza član. V La Salle so se pridružila pogrebu še društva S. N. P. J., s sedežem v La Salle, Ill. Blag mu spomin!

Oglesby — V tukajšnji cementni tovarni je bil usmrčen rojak Mihael Slavič, rodom od Št. Ruperta na Dolenjskem. V društvu ni bil nobenem in tudi s Slovenci je malo občeval. Pokopan je bil v La Salle Ill.

MINNESOTA.

Duluth — Edina mokra stvar pri minnesotski mornariški milici bo odsihdob jezero Superior. To je grozno! In tajnik mornarice, Daniels, je vsega tega kriv, ker je prepovedal imeti na parnikih mornarice pivo, vino in žganje, sploh vsako opojno pijačo. Mornarji minnesotske miliške bojne ladje Gopher se jako kislo držijo vsled te odredbe, a pomoči ni, in vse kaže, da bijejo mokrači obupni boj za obstoj . Po Združenih državah plava mogočni val temperenčni, in vse kaže, da bo v par letih le malo mokrih oaz v suhi republiki strijca Sama.

— V našem uradu so se zglasili: Rojak Peter Staudoher, mesar Chisholm, Minn., z gospo soprogo. Rojak John Lamuth, gostilničar, Chisholm, Minn. Rojak Martin Shuster z gospo in sinkom ter rojak Lovrenc Hrašer iz Herrin, Ill. na potu na Range.

Aurora — Prijazno pomladansko solnce izvabilo nas je za zadnjo nedeljo v bližnjo naselbino Pineville. Čuli smo že dva dneva prej, da so rudarji te vasice na stavki. To nas je spodbudilo, da smo jih prijazno posetili. Ob jednem vpozarjajo naj te vrstice rojake v okolici, da ne bi zahajali povpraševati za delo v Pineville dokler je stavka.

Stavka pričela se je radi nove plačilne lestvice, po kateri bi rudarji morali delati edino za nenasiteni kapital. Proletarci, izžeti uže sedaj skoro do mozga, vprli so se odločno proti akordnemu delu ali plači od voza. Čul sem med stavkarji, do so nekateri po tej lestvici zaslužili manje nego po eden dolar na dan. Se ve, da bi imela družba veliko več dobička od vsakega posameznega delavca kakor preje dokler so delali na kompanijsko plačo. Torej stavka je popolnoma na pravem mestu. Proletarci nečeje na slabejše kakor so bili dosihmal, četudi so jim kompanije obetale, da bo bolje pod novim sistemom, temveč vstrajajo popolnoma pri svojih pravičnih zahtevah $3. plače na dan. Delavci, ki so zaposleni v tem rudniku, so v vedni nevarnosti, da jih zalije voda iz poleg nahajajočega se jezera. Vsaka močna razstrelba lahko privabi mogočni vodni val, ki bi zalil rudnik in bi bila rešitev delavcev jako dvomljiva.

Za tako nevarno delo gotovo ni sposoben drugi kot izkušen in korajžen rudar. Vzlic vsem nevarnostim je pa baje družba najela nekaj redarstva neizkušenih "lumberjakobov" nekje na Mesabi.

Med domačini se pa tudi nahaja nekaj garjevcev, ki delajo radi le takrat kadar drugi stavkajo za zboljšanje svojega žalostnega položaja. Takim ljudem zakričimo mi iz Aurore "Sram vas bodi izdajalci svojih bratov!" Slabši so taki ljudje kakor še tako strašna kuga.

Stavkarji so naši bratje po duhu narodnosti in razreda, a garjeva golazen naj se poboljša, sicer se bo zgodilo ž njo po zasluženju.

Mohawk rudnik, ki spada isti kompaniji kakor Bangor v Pineville, kjer je stavka, tudi nekako zaspano dela. Pogodbeno delo s katerim se plača od kare zna tudi tukaj pritirati nezadovoljnost do skrajnosti. Nekateri, ki so na dobrih prostorih, zaslužijo dobro, a drugi zopet tako malo, da mora zavreti med rudarji.

Pri tem rudniku dela tudi neka oseba, ki poseduje celo avtomobil. Ta mož se ne ozre na one, ki so že po več mesecev brez dela in so dolžni povsod. Pričakujemo pa z alelujo prihod mlade vesne, da se bodemo zopet izlekli iz dolgov, katere smo napravili vsled zimske ga brezdelja. M. E. P.

—Cenjeni urednik: Prosim odstopite malo prostora v našem delavskem listu, da se tudi jaz zglasim. Skoro v vsaki številki čitam kaj novega iz te naše majhne naselbine. obžalujem le, ker rojaki vedno eden čez druzega pišejo. Moje mnenje je, da pustimo za enkrat to gonjo in pišmo kaj bolj koristnega za splošen poduk, da bomo čez leto dni pripravljeni za združeni nastop, da bomo tudi Slovenci enkrat bolj uspešni v politiki in ne bomo vedno zadaj za drugimi bolj zavednimi in bolj složnimi narodi.

Kar se dela tiče gre vse nekako zaspano, a pričakujemo boljših časov ker se sliši, da bodo odprli v kratkem odprti rudnik ali kakor pravimo "open pit".

Tudi štorklja se je oglasila pri nas in je prinesla rodbini Frank Oražmu krepkega sinčka.

Pozdravljam rojake in rojakinje, ter jim priporočam Narodni Vestnik. J. C. M.

Podpirajte svoje!

Zakaj? Zato ker v vsaki sili ali zadregi se najprvo obrnemo k svojim prijateljem za pomoč, ne pa k tujcu. Toraj kupujte vaše grocerijsko blago pri Pesavento & Stonič.

Zakaj?

Zato ker to je ena najboljših in največjih slovenskih trgovin tukaj na Chisholm.

Zakaj?

Zato ker vedno držimo sveže blago po kolikor mogoče nizkih cenah.

Pridite in prepričajte se. Mi bomo vedno skušali postreči vam kokor najbolj mogoče dobro in zadovoljno.

Pesevanto & Stonich 114 Glavna cesta na spodnjem delu mesta.

Ely — Temperenčniki so napravili načrt, da osušijo drugo leto Ely. Manj kot 70 glasov bi zadostovalo, da bi bil Ely pri letošnjih volitvah suh. Če je Slovencem kaj na tem, da ostane Ely moker, je edina stvar, da vzamejo isti, ki še niso državljani, državne papirje, in glasujejo pri volitvah proti suhačem in za slovenske kandidate.

Gostilničarji, dajte se malo zmeniti in pripravite se za prihodnje volitve sedaj, ne zadnji dan. Delujte vsi na to, da bodo naši rojaki dobili volilno pravico, sicer bo stvar jako riskirana.

Ely — Društvo sv. Jožefa št. 112, K. S. K. J., zboruje vsako četrto nedeljo v mesecu po prvi maši v prostorih stare cerkve. Pristopnina k društvu znaša do 1. julija 1914 samo $2.50. Društvo plačuje podporo $5. na teden ali $20., na mesec. Za pojasnilo se je obrniti na sledeči odbor: Josef J. Peshel, predsednik. Frank Jerich, podpredsednik. Jožef Agnich, tajnik. Nik Črnič, II. tajnik. Jožef Kovač, zastopnik. Matt Stonich, blagajnik. John Kovach, Leo Majerle in Štefan Malnarič, nadzorniki. Matt. Golobich, redar; Matt Mušič, zastavonoša.

Ely— — Naznanjam članom društva na Ely št. 20 A. S. B. P. D., da se naša seja ne bode vršila dne 12. aprila, ker smo jo premaknili zavoljo velikonočnega praznika. Seja se bode vršila dne 10 aprila tačno ob 2 uri popoldne. Prosim člane naj se obilnoštevilno udeležijo seje, kjer imamo več stvari na programu za rešiti. Tudi po novem sistemu bomo začeli plačevati.

Dragi rojaki, pristopajte k društvom in jednotam, kjer nobeden ne zna kedaj ga nesreča dohiti. Pri društvu Ely, št. 20 imate lepo priliko za pristopiti; najnižji asesment je $1.05, najvišji pa $1.43

Konečno voščim vsem Slovencem in Slovenkam vesele velikonočne praznike, tebi unijski list pa mnogo napredka.

Jakob Kunstelj, tajnik.

ROJAKOM V RAVNANJE.

Rojaki v Ely, Minn., in okolici! Kadar pošiljate denar po Ameriki, poslužujte se Bank Money Order, ki je bolj praktičen in cenejši, kakor poštni Money Order. — Premeni se lahko povsod, in v slučaju, da se izgubi, se Vam denar v kratkem povrne nazaj. Za vsako pošiljatev dobite pobotnico. Dobijo se pri First State Bank of Ely kjer se lahko v materinščini pomenite. Banka je odprta vsak dan od 9. ure zjutraj do 3. ure popoldne, in vsako sredo in soboto zvečer od 7. do 8. ure. Banka izvršuje tudi vsa druga bančna in notarska dela, posebno se še priporoča za menjavo čekov, katere ponovčujemo brez odbitka.

NAZNANILO.

cenjenim rojakom Slovencem in Hrvatom na Ely, da sem prevzel čevljarno (Shoemaker shop) od John Zalarja, in se priporočam vsem rojakom za prijazno naklonjenost. Skušal bom vselej najboljše postreči z dobrim delom in dobrim blagom. Z uljudnim pozdravom Frank Gruden, box 286 Ely, Minn. (Advr.)

Eveleth — Miners' National banka je kupila Tower hotel na vogalu Jones Street in Grant Ave. Leseno poslopje bo podreno in na mestu se bo zgradilo novo zidano bančno poslopje.

Rojake in rojakinje ne dajte se slepariti od Židov. Glejte na dobro pošteno delo, ki pride iz rok krojača. Židovska obleka je slabo sešita; pri meni dobite močno, trpežno obleko za manjši denar kot pri Židih. Za delo jamčim. Kdor ni zadovoljen se mu denar vrne. Jakob Ambrožič, krojač.

Grand Rapids — Bozo Brazich je bil priznan krivim umora policaja Kokko v Nashwauk dne 10 februarja, t. l.

Ely Karakus, ki je kot priča govoril dvakrat različno, bo prišel pred sodišče radi krive prisege.

Meseba — Pričakuje se, da bodo pričeli v kratkem delovati s polno paro. Več delavcev se je pred kratkim uslužilo, da spravijo vse v red, in v nekih dneh se prične z rudarstvom.

Virginia — Mestna uprava nam je nedelje popolnoma osušila Policajem je zaukazano, da čuvajo strogo, na gostilne, in da poročajo vsak prestopek.

Po novih naredbah se mora tudi po vsem salunu videti kadar je zaprt. Suhači imajo povsod več moči, in "suša" se tako širi po Združenih državah, da bo kmalu povsod pravcata Sahara.

— Pet in tridesetletni drvar Norman Horldy je končal vednevno pijančevanje s tem, da se je vstrelil v glavo.

— V torek zvečer je izstopil župan mesta Virginia, M. E. Murply iz svojega urada, in nastopil je novi župan Michael Boylan. Župan Boylan namerava vpeljati osemurni delavnik za mestne uslužbence.

— Teodor, sin Jakob Stublerja, prejšnjega salunarja, se je pretepal v nekem tukajšnem salunu in je bil obsojen na štiri mesece v okrajno prisilno farmo.

— Naznanjam vsem članom društva sv. Jožefa, št. 16. K. S. K. J., da ne bode društvo imelo mesečne ga zborovanja, ker pride ravno na Velikonočno nedeljo. Zborovalo bode tretjo nedeljo, to je 19. aprila, in želim, da vsaki pride k seji, kateremu je le mogoče.

Pozdravljam vse sobrate in želim vesele Velikonočne praznike.

John Sumrada, tajnik box 349. Virginia Minn.

— V odgovor na več vprašanj od rojakov iz Soudan in Tower, glede ujetnjanja denarja, tem potom naznanjamo, da istega lahko pošiljajo po pošti na naše stroške če sami nemorejo ali ne vtegnejo sem. Banka plača obresti po 3 od stotke od prvega dneva uloge in denar se lahko vsak čas dvigne. Pojasnila glede posojil; in druge važneje stvari se dajejo pismeno na zahtevo. Priporočamo se vsem cenjenim rojakom in jamčimo za popolna tajnost vseh nam zaupanih zadev, kakor tudi za hitro in pošteno delo.

First State Bank of Ely, Minn.

PENNSYLVANIA.

Burdine — Naznanilo. S tem naznanjam vsem članom postaje št. 50, S. K. P, društva sv. Barbare, v Burdine Pa., da sem se odpovedal na seji dne 5. aprila tajništvu zaradi izselitve iz naselbine.

Na moje mesto za tajnika je bil izvoljen sobrat Vinko Vidmar, na katerega naj se zanaprej pošiljaje vse postaje št. 50 se tikajoče zadeve. Njegov naslov je: Vinko Vidmar, P. O. Burdine, Pa.

Z bratskim slovesom Frank Petrovich, bivši prvi tajnik postaje št. 50, S. K. P., društva sv Barbare.

WISCONSIN.

Milwaukee — Tukaj je umrl rojak Leskovšek iz Gorenj na Spodnjem Štajerskem.

VPRAŠANJA IN ODGOVORI.

Nepodpisan, Aurora, Minn. — Novic in dopisov, ki se vpošiljajo brez podpisa ne priobčimo.

RAZNOTEROSTI.

Prestrog uradnik. Pariški listi prinašajo sledeči dogodek: Na kolodvor pri Sv. Lazarju je pripeljal brzovlak. Ko so pasažirji izstopili, je kontrolor šel skozi vse vozove, da se prepriča, je li vse v redu. V nekem kupeju II. razreda je našel truplo moža, ki je med vožnjo umrl. Uradnik, da agnoscira mrtveca, je pogledal v njegovo denarnico. Toda našel je vozni listek — tretjega razreda. In mož se je vozil v drugem razredu. Uradnik bi moral toraj s pasažirjem sestaviti protokol ter ga kaznovati. Kaj naj torej stori? Vzel je iz denarnice doplačilo za listek drugega razreda in za globo ter vložil v denarnico potrdilo. Nato je še le odšel, v zavesti, da je storil svojo dolžnost, v pisarno, da naznani zadevo.

Čeden menih. Iz Rima poročajo: 32 letni pater Friderik, upravitelj samostana pasijonistov na hribu Coelius, je ukradel 75.000 kron ter pobegnil. Z njim je izginila tudi neka mlada deklica. Imela sta že dalj časa ljubavno razmerje. Ker nisa imela potrebnega denarja za beg, sta si ga izposodila iz samostanske blagajne. Baje sta jo popihala v južno Ameriko.

Velika sleparija v Budimpešti. Velikansko sleparijo, pri kateri je udeležena ena cela rodbina, so odkrili v Budimpešti. Moric Marton je ustanovil pred leti s pomočjo članov svoje rodbine več zavodov, tako budimpeštansko narodno dobrodelno in pogrebno društvo, meščansko bančno akcijsko družbo in budimpeštansko hranilno in kreditno zadrugo. Po smrti ustanovitelja Morica Martona je prevzel njegov sin Jožef Marton poslovodstvo v družbi z mnogoštevilnimi brati in svaki. Sedaj je bila vložena proti celi rodbini ovadba zaradi sleparije in že prve poizvedbe so dognale neverjetna sleparstva. Lokali vseh treh podjetij se nahajajo v eni hiši. "Pogrebno društvo" je imelo tekom let do 22,000 članov, ki so, kakor hitro so enkrat zamudili rok plačitve, izgubili vsa dotedanja vplačila. Zdaj ima društvo še 2000 članov. Funkcionarji drudštva so izključno člani iz rodbine Jožefa Martona. Kakor hitro so kakega člana izbrisali, tedaj so ga označili kot "bolnega", bolniško podporo pa so društveni funkcijonarji, oziroma člani rodbine Marton inkasirali potom rodbinske banke. Vedno so nabirali nove člane ter jih izmozgavali. Doneski so izginili v žepih rodbine Marton. Podpisi "bolnih" članov so se kar ponarejali.

Oproščena morilka moža. V Dortmundu se je vršila obravnava proti posestnici Weller iz Verla. Žena je bila obtožena uboja. Ustrelila je namreč dne 13. jun. l. l. z lovsko puško svojega moža. Preiskava je dognala, da je žena silno veliko preterpela pred možem, ki jo je pri vsaki najmanjši priliki nejevolje strašno pretepal in trpinčil. Tudi tisti dan je mož ženo napadel in ji grozil, da jo ubije. Žena, ki ni mogla pobegniti ker jo je mož zaklenil, se ni mogla drugače rešiti, kot da je snela puško in ustrelila na moža. Porotniki so jo oprostili.

Nositelj morale. Sodišče v Ferrari na Italijanskem je katoliškega župnika Befacchija obsodilo na sedem mesecev v ječo, in sicer zaradi hudodelstva proti nravnosti. To dejanje je župnik izvršil na javnem prostoru!

PREMOG IN DRVA
dobite pri
NELSON & LINDGREN
Coal, Wood and Heavy Teaming
EVELETH, MINN.
Dober premog, poštena mera in vaga.
Prinas dobite tudi voznika.

AUSTRO-AMERICANA
PAROBRODNA DRUŽBA.
Direktna črta med New Yorkom in Avstro. Ogrsko.
Nizke cene. — Dobra postrežba Električna razsvitljava. — Dobr kuhinja. — Vino brezplačno.
Kabine III. razreda na parobrodih
KAISER FRANZ JOSEPH I.
in
MARTHA WASHINGTON.
Na ladjah se govore vsi avstrijski jeziki.
Družbini parobrodi na 2 vijaka:
KAISER FRANZ JOSEF I., MARTHA WASHINGTON, LAURA, ALICE, ARGENTINA, OCEANIA.
Novi parobrodi se grade.
Za vsa nadaljna pojasnil se obrni na glavni zastop:
PHELPS BROS. & CO., General Agents,
2 Washington St., New York, ali na njih pooblaščene zastopnike v Zedinjenih državah in Canadi.

COPENHAGEN
DUHAN ZA NOSLANJE

MI JAMČIMO
dan je COPENH GEN SNUFF bil vedno in je tudi sedaj vedno popolnoma pristen. Mi ga hočemo prodajati povsod. Če ga vaš trgovec nima, ga vam mi pošljemo po pošti po navadni ceni 5 centov za škatlo, dokler ga ne dobite pri vašem trgovcu. Sprejemamo tudi poštne znamke.
Copenhagen Snuff za čikanje je najboljši tobak na svetu za čikati.
WEYMAN-BRUTON CO.
50 Union Square New York

Naročajte se na največji slov. polutednik "Narodni Vestnik"

V založbi Narodnega Vestnika je dobiti
DELAVSKI ODŠKODNINSKI ZAKON
ZA DRŽAVO MINNESOTO
(Minnesota Workmen's Compensation Act)
Cena 30 Centov

Navodila kako postati državljan
Cena 15 Centov

M. J. MURPHY, predsednik. GEO. L. BROZICH, blagajnik.
THE FIRST STATE BANK OF ELY
PRVA DRŽAVNA BANKA, ELY, MINN.
se vljudno priporoča za vse bančne posle, kakor tudi pošiljanje denarja na vse strani sveta ter čekovni promet. Hranilne vloge obrestuje po
3% od sto
od dneva vloge.
Naša banka je prva državna banka v mestu in je pod strogim državnim nadzorstvom; poleg tega imamo zvezo z občeznano Union Investment Co. iz Minneapolisa, Minn., pri kateri so interesirani glavni bankirji iz Chicage in New Yorka, zatorej so Vaše vloge pri nas
absolutno varne.
DENAR V STARO DOMOVINO pošiljamo vsak dan in naše cene so vedno nizke. Zastopamo tudi najboljše zavarovalne družbe proti ognju, istotako izvršujemo vsa notarska dela.
Pridite k nam zamenjati Vaše čeke ob plačilnih dnevih. — Z nami posluje pretežna večina domačih trgovcev, kateri so tudi delničarji.

Iz stare domovine.

KRANJSKO.

Borba za dedščino nadvojvode Ernesta. Že mnogokrat se je v zadnjem času omenjalo, kaka borba je nastala za dedščino po nadvojvodi Ernestu. Ta borba se vrši na Dunaju in vodi jo gospa Klotilda pl. Simič, rojena baronica Walburg. Gospa pl. Simič trdi, da so ona in njeni bratje zakonski otroci pokojnega nadvojvode Ernesta in njegove ž njim pravoveljavno poročene žene Laure baronice Walburg in zahteva iz tega naslova svoj delež na zapuščini nadvojvode Ernesta. Ta zapuščina se ceni na 60 miljonov kron. Stvar se vleče že mnogo let in je bila svoj čas tudi že pri Ljubljanskem deželnem sodišču predmet senzacijonalne obravnave. Takrat sta bila namreč Henrik baron Walburg, sin nadvojvode Ernesta, in neki Staudinger obdolžena, da sta ponaredila neko listino, ki naj bi dokazala, da sta bila nadvojvoda Ernest in Lavra baronica Walburg cerkveno poročena. Takrat je bila aretirana in v Ljubljano pripeljana tudi gospa Klotilda pl. Simič. Takratni preiskovalni sodnik sedanji nadsvetnik dr. Travner se je sam peljal v Arko na južno Tirolsko aretirat Klotildo pl. Simič. Preiskava proti njej pa je bila kmalu ustavljena, med tem ko sta bila Staudinger in Henrik baron Walburg nekaj kaznovana. Po Ljubljani so se takrat raznaša le kaj čudne govorice. Čulo se je, da je znani dunajski advokat in zaupnik izvestnih dvornih krogov dr. Bachrach imel izreden vpliv na tisti proces in govorilo se je tudi da je bil takratni mestni policijski komisar Robida, ki je bil klican za pričo, še pred obravnavo trdo zaslišan pri deželnem predsedništvu. V borbi, ki jo vodi Klotilda pl. Simič sedaj na Dunaju, je bilo zaslišanih že več zelo vpoštevanih oseb in verodostojnih prič, ki so vse zanjo jako ugodno izpovedale, te dni pa je bilo tudi ljubljansko sodišče poklicano, da se je bavilo s to stvarjo. Zaslišalo je namreč tri priče: bivšega mestnega policijskega komisarja Robido, umirovljenega ravnatelja dež. bolnice vladnega svetnika prof. dr. pl. Valento in nadzornika mestnega užitninkega zakupa Jo. Valentinčiča. Omenjeno bodi, da je gospa pl. Simič s svojim odvetnikom prišla k temu zaslišanju osebno v Ljubljano. Komisar Robida je pod prisego povedal: Nadvojvoda Ernest je stanoval v Ljubljani v letih 1863 do 1865. O materi tožiteljice se je vse splošno govorilo da je nadvojvoda soproga. Reklo se ji je "baronovka". Priča se spominja, da jo je stokrate sam videl z otroci na cesti in dostikrat je bil z rodbino tudi nadvojvoda. Pred kakimi 12 leti, a še pred procesom Staudinger, je bil priča po dež. predsedniku baronu Heinu osebno temeljito zaslišan o svojih spominih in sicer vpričo dveh gospodov, ki sta mu bila predstavljena kot odposlanca dvora. Ko je prišel Ernest Walburg v Ljubljano, je pričo vprašal, kje je bila poroka njegovih starišev. Priča je svoječasnemu garnizijskemu kaplanu Jos. Zamejcu mnogokrat ministriral in je vedel, da je Zamejec v nadvojvodovi hiši intimno občeval. Njegov brat je bil kanonik Andrej Zamejec. Priča ga je obiskal. Zamejec je bil pripravljen Walburga osebno sprejeti in je rekel priči: Jaz imam več pisem svojega brata, meni se zdi, da je bila poroka izvršena — Priča Valentinčič je izpovedal: Nadvojvoda Ernest je v šestdesetih letih stanoval v Ljubljani. V mestu je bilo splošno znano, da je bil nadvojvoda poročen. Reklo se je tudi da morganatično. Priča je nadvojvodo mnogokrat videl, ko se je z ženo sprehajal po Zvezdi, časih tudi z dvema otrokoma. Splošno je bilo tudi znano, da je nadvojvoda pri svoji ženi obedoval. Gospa pl. Graselli, soproga bivšega ljubljanskega župana, se je v hiši nadvojvodove žene kuhati učila. Oba otroka sta splošno veljala kot otroka nadvojvode in njegove žene. — Vladni svetnik profesor dr. pl. Valenta je povedal, da je bil hišni zdravnik pri nadvojvodi Ernestu in pri baronici Walburg, ki je stanovala v Križevski ulici. Priča se je spomnil, da je bila gospa Simičeva pred 12 leti pri njem in spoznal svoj podpis na različnih fotografijah, tudi na svoji fotografiji, ki jo je sam podaril tožiteljici in na kateri je posvetilo "kot najstarejši znanec Alojzij pl. Valenta". Na opombo gospe Šimičeve: Vi ste mi g. profesor pred 12 leti rekli, da vam je nadvojvoda Ernest mojo mater predstavil z besedami: "To je moja poročena žena" — je odgovoril prof. Valenta: Če sem to rekel in vse kar sem rekel, je bila zanesljiva resnica. Na sodnikovo vprašanje, kaj pomeni na fotografiji napis "Kot najstarejši znanec" je odgovoril prof. Valenta, da to pomeni, da je pri rojstvu gospe Simičeve posredoval in jo imel prvi v rokah. — S tem je bilo zaslišavanje prič končano. Pred mnogimi leti v zadevi Walburg obsojeni Maks Staudinger je pri ljubljanskem sodišču že zaprosil za obnovitev svojega procesa. Stvar postaja čedalje interesantnejša.

Umrli so v Ljubljani: Bleha Helena, obč. uboga, 93 let. — Terdina Ivana, služkinja, 46 let. Waltner Jožefa, usmiljenka, 76 let. — Bertoncelj Fran, dninar, 51 let. — Magovec Josip, sin posestnika. — Teichmeister Jožefa, žena čevljarja, 36 let. Tičar Barbara, dninarica, 74 let. — Pavšek Martin, delavec, 63 let. — Zakrajšek Ant., prosjak, 61 let. — Kolar Benedikt sin služkinje, 1 dan. — Reiner Franc , posestnik, 32 let. — Wagentrutz Marija mestna uboga 69 let.

Ob palca sta prišla 51 letni pomožni delavec v "Učiteljski tiskarni" Jernej Novelli in 19 letni žagar pri Binderju Lovro Ovsenar. Novelli je vrtil kolo, ki poganja stroj kalander ter je prišel pri tem z levo roko med stroj, kateri mu je deloma odtrgal levi palec. Ovsenar je pa rezal na cirkularni žagi drva, pri tem mu je spodletelo, da je prišel z levo roko do žage, katera mu je razparala palec. Oba bosta dalj časa za delo nezmožna.

Mlad svinjar obsojen. Pri okrožnem sodišču v Novem mestu je bil v petek obsojen na tri mesece ječe 15letni Jože Miklavčič, hlapec iz Vel. Kala pri Št. Vidu zaradi hudodelstva po § 128. in zaradi prestopka po § 316. k. z.

Zveza preko Dolenjske z morjem gotova. Petek 20. marca 1914. je zaznamovati kot zgodovinski dan. Tega dne je bila namreč železniška proga Ljubljana-Novo mesto zvezana s tirom nove proge Novo mesto-Karlovac. Seveda še ne vozi vlak, ampak podlaga je bila s tem storjena, da so tračnice nove in stare proge že združili. Dne 24. ali 26. marca pa bo po tej progi šel prvi stroj baje skozi do Metlike. Zveza nove in stare proge se je sklenila na prostoru, o katerem se je doslej reklo, da je tu konec sveta, kjer je bilo tam konec dolenjske železnice. Zdaj se je ta konec podrl in odprl začetek nove zveze, ki bo takorekoč ves z železničnim omrežjem opreženi svet preko Dolenjske združila z morjem; zaenkrat samo preko Karlovca v Reko, pozneje pa naravnost v Dalmacijo.

Spominek na vrhu Triglava. Z Dunaja poročajo: Vojaškemu pilotu nadporočniku Evgenu Elsner ju, ki se je dne 9. marca na letališču v Aspernu smrtno ponesrečil, bodo postavili na vrhu Triglava spominik. Odkrili ga bodo meseca oktobra, o obletnici, ko je preletel Alpe.

Umrl je v Domžalah Radeckijev veteran Anton Botjer v 89 letu starosti. Udeležil se je vojne na Laškem leta 1848. — 1849., pa vstaje na Ogrskem.

Umrla je v Ljubljani v 43. letu svoje dobe blaga in spoštovana gospa Marija Dachs gostilničarka in posestnica v Florijanski ulici št. 33. Pogreb je bil v torek ob 3. uri popoldne.

ŠTAJERSKO.

Nepravi davčni adjunkt. Pred celjskim porotnim sodiščem se je moral zagovarjati 25 letni slikarski pomočnik Alojzij Polak iz Kapele, ki je bil že večkrat kaznovan in ki se je kmetom izdajal za sodnega in davčnega adjunkta ter iztirjaval od njih zaostale davke. Na ta način je več kmetov oslepariil za znatne vsote. Polak zločine priznava.

Smrt v tujini. Iz Sarajeva poročajo 20 t. m. da je ponesrečil pri žagi v Krušici neki Anton Sušnik, rojen v ptujskem okraju. Zadel ga je velik hlod v glavo ter ga tako poškodoval, da je kmalu nato umrl. Ponesrečenec je bil oženjen.

40 let učitelj. Učitelj Henrik Hribernik v Zgornji Rečici pri Laškem je dobil častno svetinjo za 40letno službovanje.

Važno zborovanje na jezikovni meji. V nedeljo, dne 22 m. m. po poldne se je vršilo v obmejni slovenski trdnjavi v naši Jarenini gospodarsko zborovanje obmejnih slovenskih kmetov. Od Št. Jakoba, Jarenine in drugih sosednih župnij se je zbralo čez 100 korajžnih, odločnih slovenskih kmetov. Najprvo se je vršil občni zbor posojilnice za Jarenino in okolico. Po občnem zboru pa je bilo važno gospodarsko zborovanje, na katerem sta govorila nadrevizor Vlado Pušenjak in urednik Fr. Žebot. Rezultat shoda je bil, da so kmetje po lastni iniciativi sklenili, ustanoviti za Jarenino, Št. Jakob in del Št. Ilja lastno podružnico štajerske kmetijske družbe. Priglasilo se je že na shodu toliko udov, da je obstoj podružnice zasiguran. Razpravljale so se še druge važne zadeve.

Občni zbor štajerske kmetijske družbe ba dne 27. in 28. marca v Gradcu v deželni hiši. Poleg drugega je na občnem zboru tudi volitev osrednjega odbora.

Škandal v Zoisovi rodbini. "Grazer Volksblatt' poroča, da je baronica Zois priznala svojo goljufijo. Tudi babica Gaber je priznala. Ne more se več dvomiti, da je Zoisova dečka kuharice Elze Hirt izdala za svojega otroka. Dognano pa še ni, če je prava dečkova mati, Hirtova, znala, da ji je baronica za goljufive namene dečka izvabila in ga za svojega izdala. Baronica Zois, rojena Schmit je stara zdaj 37 let. Poročena je bila s Zoisom 5. februarja 1894. Imela je dve deklici, ena ji je umrla, druga je zdaj v 16. letu. Zoisova je veliko občevala z ženo nekega stavbenika, ki ji je večkrat tožila, da bi bilo vse revščine konec, če bi dečka povila. Zoisova sta namreč v slabih razmerah živela. Prijateljica ji je enkrat rekla, da bi ne bilo pretežavno kakega dečka izdati za svojega. Zoisova je prišla večkrat v neko pralnico. Tam je opazila, da je 20letna Hirtova mati in ji je prigovarjala, da naj njej odstopi otroka, če bo fant. Hirtova se ji je udala in temrajši, ker je bila zaročena z nekim zasebnim uradnikom, otroka je pa imela z nekim častnikom. Nato je Zoisova še Gabrovo pridobila in vso stvar tako izvedla, da njen mož o goljufiji ni ničesar vedel. Baron Hans Zois živi v revščini, a s svojimi kompozicijami je obrnil pozornost nase. Star je 52 let. Rojen je bil v Gradcu, več časa je živel tudi na Dunaju. Kot komponist pač ni imel prevelike sreče. Na dunajskem Karlovem gledališču so peli dve njegovi operi: "Die Venetianer" in Die weisse Tasche". Večkrat je že v časopisju prosil za podporo. Komponist baron Hans Zois pl. Edelstein je sin barona Žige Zoisa, nečaka enakoimenskega barona, ki je na Kranjskem še v zelo dobrem spominu. Nasledniki kranjskih Zoisov imajo v lasti leta 1773 ustanovljeni fidejkomis Brdo 1773 Kranju, ki bi mogoče pozneje tudi prešel na podtaknjenega sinčka služkinje Hirt. Z odkritjem cele zadeve pa je postal Egon zopet nezakonski sin.

Ponarejeni desetkronski bankovci krožijo v večji množini po Gradcu in bližnji okolici. Tiskani so na trši papir in imajo bolj temen tisk; številke in serije so ročno delo napravljeno z rdečilom.

Iz Maribora. Slovenske paralelke na tukajšnji višji gimnaziji obstajajo letos 25. leto Število dijakov se je tako pomnožilo, da ima letos vsak slovenski razred nižje gimnazije po dva oddelka. Gimnazijsko poslopje, ki je bilo postavljeno l. 1892., se izkazuje za premajhno.

Iz državne živinozdravniške službe. Prestavljen je okrajni višji živinozdravnik Irran iz Ptuja v Maribor,, okrajni živinozdravnik Zavadilik pride iz Rogatca v Ptuj in okrajni živinozdravnik dr. Hennemann iz Maribora v Ptuj.

Smrtna kosa. V Krškem je umrl g. Viktor Auman, trgovec in posestnik, v starosti 56 let. Zadela ga je srčna kap. Pred dobrim tednom je izgubil edino hčerko Almo, za katero je neprestano žaloval. Pravijo da je bilo to žalovanje vzrok njegovi nenadni smrti. Bil je več let vesten blagajnik pri "Občinski hranilnici."

PRIMORSKO.

Velike goljufije s poštnimi nakaznicami. V Trstu pri poštnem uradu Trst I. so izplačali, kot se je dognalo, tri ponarejene poštne nakaznice, ki so se glasile na 600 K, 800 K in 850 K ter bile naslovljene poštno ležeče na nekega Francesco Perich v Trstu. Nosile so oddajni pečat Pulj 3 ter jih je moral vtihotapiti v promet kak poštni uslužbenec, ki jih je ali sam ponaredil ali pa le pri goljufiji pomagal. Puljski poštni pečat je sicer ponarejen, a tako natančno, da se od pravih težko razlikuje. Že pred šestimi leti so prišle v promet ponarejene poštne nakaznice s puljskim pečatom in je bila ena izmed njih za 800 kron izplačana v Gradcu. Ker sleparja niso izsledili, sumijo, da je tedanji ponarejalec ponaredil tudi sedaj poštne nakaznice. Domnevajo, da je isti človek naslovil še razne druge poštne urade ponarejene poštne nakaznice, kar pa bodo skušali šele dognati.

Zastrupljena družina. Znaki zastrupljenja so se pokazali pri petoseb broječi družini Nicoletich, ki stanuje v ulici Molin a vapore št. 4 v Trstu. Družina je jedla svinjsko meso. Policija je o dogodku že obveščena. Pričakovati je, da vse osebe ozdravijo.

V Opatiju je došla soproga vojvode Güntherja Šlezvik-holštajnskega.

Umrl je v Boljuncu posestnik in trgovec Josip Kraljič, star 57 let.

Tihotapstvo omotičnih sredstev in kaznovani kapitani. Na "Lloydovih" ladjah kaj radi vtihotapljajo opij, morfij in kokain. Najrajši ga vozijo iz Kitajske v Indijo. Angleška oblast pa tega seveda ne trpi, ker ta sredstva ubijajo poleg domačinov tudi Evropejce, ki se tej strasti udajajo. Zato imajo angleški uradniki "Lloydove" ladje zelo na piki. Zadnjič so v Bombayu nekega kurjača "Lloydove" ladje radi vtihotapljenja hašiša zaprli na eno leto prisilne delavnice in v Colombu 3. kapitana ladje "Vorwärts" na pol leta ječe zaradi istega čina. Te dni so pa v Trstu samem avstrijski financarji na "Bohemiji" zaplenili 12.600 g. kokaina v vrednosti 500 K. Tihotapci ga najbrž niso mogli v Indiji izkrcati. Zadnjič so naše oblasti tudi na ladji "Semiramis" našli hašiš. V obeh slučajih se kaznuje ladjino poveljstvo z občutno globo, ker tihotapca ni nikoli mogoče izslediti.

Tečaj za analfabete pa ne vse vseučilišče! Goriški Lahi se dan na dan pehajo za vseučilišče, v resnici pa so potrebni — tečaja za analfabete! Kajti v Gorici je med Lahi 6000 analfabetov. To sta konštatirala pred par leti "Eco" in "Corriere". Odprli so bili tečaj za analfabete, ki se pa ni obnesel, ker ni bilo dosti brige zanj od strani tistih, ki so se zgražali nad tolikimi analfabeti! Če je Lahov res 13.000 v Gorici, potem jih je skoro polovica med njimi analfabetov. Strašno!

Smrtni padec v plavžih. V škedenjskih plavžih pri Trstu je 57 letni delavec Anton Santin tako nesrečno padel za kotle, da je na mestu obležal mrtev. Našli so ga šele 24 ur po nastali nesreči. Pokojni je oče 7 otrok.

Izpred tržaške porote. 21. marca sta sedela pred tržaškim porotniki zakonska Jožef Prelc in Amalija Prelc, doma iz Krasa. Obtožena sta bila požiga hotela v Portorose in zraven tega še zaradi goljufije. Porotniki so pri stavljenih vprašanjih krivdo zanikali, vsled česar sta bila oba oproščena.

Železniška nesreča. se je pripetila na državnem kolodvoru v Trstu. Osebni vlak št. 13. ki vozi iz Gorice v Trst, je pripeljal z izredno hitrostjo v tržaški kolodvor. Videlo se je, da se vlak skoro nič ne ustavlja, da si se je vedno bolj bližal koncu proge ob peronu. Ljudje so prestrašeni odskočili V istem hipu je trčila lokomotiva z vso silo ob navzgor vpognjene tračnice, ki so pritrjene na močne tramove. Kot palica so odletele tračnice in oba odbijača in lokomotiva je zavozila na peron. Na peronu je lokomotiva obstala. Sunek je bil tako silen, da je skočil en voz vlaka iz tira, pri vseh pa so se polomili odbijači. Vsi vozovi in lokomotiva so več ali manj razbiti. Število ranjnih in poškodovanih potnikov znaša čez 50. Nekateri imajo lahke poškodbe, več pa je težko ranjenih. Prišli so takoj zdravniki, ki so ranjence obvezali za silo, nato so jih več odpeljali z avtomobili in vozovi v bolnišnico. Na mesto nesreče je prišla takoj sodna komisija, da dožene, kaj je zakrivilo nesrečo. Vlakovodja Vertojšek je zvonil strojevodji, ko je videl, da vozi vlak s prevelико hitrostjo v kolodvor. Dognalo se je, da je peljal vlak na kolodvor namesto s hitrostjo 20 km, s hitrostjo 45 km. Strojevodja Kraus je izjavil, da je pač zaviral, toda vse zavore so mu odrekle in on ni mogel vlaka na noben način ustaviti, dasi se je trudil, kolikor se je mogel. Strojevodja in vlakovodja sta precej poškodovana. Na lice mesta je prišla tudi posebna komisija, ki bo dognala, če so bile res zavore poškodovane. Ranjenci so večinoma domačini in bližnji okoličani.

KOROŠKO.

Na celovškem kolodvoru se vedno bolj ponavljajo tatvine. Tatovi, ki morajo razmere zelo dobro poznati, so podrli na več mestih ograjo in odnesli celo les od ograje. Policija že delj časa zasleduje tatove, toda do sedaj so zaprli samo enega uslužbenca, ki je na sumu, da je v zvezi s tatovi. Pred par dnevi je našel nočni čuvaj na tiru velik tram, ki je bil odtrgan od ograje. Če ne bi bil čuvaj trama pravočasno opazil bi se bila zgodila lahko velika nesreča, ker je imel priti kmalo na to osebni vlak — Zbaznel je v Škofičah konjar Mat. Pintarič. Letal je po cesti in prosil ljudi, da naj ga ustrele.

Smrtni padec iz vlaka. Na progi Trbiž-Ponteba je padel iz delavskega posebnega vlaka neki laški delavec, ki se je preveč nagnil čez okno. Našli so ga z zlomljenim vratom mrtvega ob progi.

Pobegnil je iz Bistrice v Rožu ključavničar Lovro Hofer, ki je na sumu, da je vlomil v kolodvorsko restavracijo v Svetni vasi in ukradel natakarici 110 K. Hotelirja so že aretirali.

Koroški obrtniki se silno pritožujejo, češ da ne morejo dobiti nemških vajencev in morajo jemati v službo hrvaške vajence, ki so sicer v obče pridni in zelo porabni, vendar pa niso Nemci in se tudi ne dajo ponemčiti.

Zagoneten napad. 21 marca je prišel k posestnici Ani Muhrovi v okolico Volšperka neznan človek. Ko ga je Muhrova vprašala, kaj želi, je potegnil samokres in je ustrelil na njo. Zadel jo je v usta, krogla ji je obtičala v nebu. Nato je napadalec pobegnil. Do sedaj nimajo o njem še nobene sledi in ga tudi kljub natančnemu opisu nihče ne pozna. Poslali so tudi za njim policijskega psa, ki pa je popolnoma odrekel in je začel goniti v bližnjem gozdu divjačino. —

Obsojen učenjak. Petrograd, 17 mraca. Znani slavist J. A. Bodouin de Courtenay ki je svoječasno mnogo pisal o rezijanskih Slovencih in njihovem narečju, je nedavno tega izdal brošuro "Nacijonalni in teritorijalni moment v avtonomiji." Učenjak dokazuje v tej knjižici, da tako obsežna in obširna država kakor je Rusija predstavljajoča "zemljepisni koles" in "državno čudovišče" ne more živeti brez politične avtonomije posameznih pokrajin. Radi te brošure ga je tožilo državno pravdništvo zaradi ščuvanja proti sedanji državni ureditvi Rusije. Pri sodni obravnavi je bil Bodouin de Courtenay obsojen na 2 leti trdnjave. Učenjaka so izpustili na svobodo proti varščini 6000 rubljev (15.000K), ki jo je plačal bivši poslanec gosudarstvene dume Babjanskij.

Zverinska mati. Iz Varšave poročajo: V vasi Tigelov, gubernija Radom, je umorila 31 letna kmetica Helena Knekova oba svoja pastorka, 12 letno deklico in 5 letnega dečka, ter je zažgala trupli v peči. Grozni zločin so pa odkrili in morilko zaprli.

Farme! Farme!

Naselniška družba ILIRIJA'

Od tri do pet milj od mesta Merril v Lincoln Co., ki šteje okrog 15.000 prebivlacev in ima veliko industrijo, se razprostira rodoviten, valovit svet ki je odločen za slovenske farme. Skozi ta svet vodita dve železniški progi in tri okrajne ceste in teče več potokov. Zraven teče reka "Wisconsin River". Ta zemlja se za sedaj še prodaja po 12 do 16 dolarjev aker, kakor je les na katerem delu. Plačilni pogoji so lahki. Kdor se zanima, naj piše po pojasnilo. Vsak dobi natančne podrobnosti, da je tako na jasnem, predno izda denar za dolgo vožnjo. Mi ne pošiljamo nobenih knjig ali podob. Pojasnila samo pismeno ali za bližnje ustmeno pri

ILIRIA COLONIZATION CO., SHEBOYGAN. WIS.

POZOR!

PLAČAJTE ZEMLJIŠKI DAVEK ZA 1913

NA

Miner's State Bank

Chisholm, Minn.

BERITE IN RAZŠIRJAJTE "NARODNI VESTNIK".

VICTOR

COLUMBIA
FONOGRAFI
se prodajajo na odplačila
50
centov na teden na vse kraje Združenih držav in Kanado.
Pišite po naš cenik, ki je zastonj.
SAUL BIRNS
117 2nd Avenue, Dpt 47
New York, N. Y.

SVOJI K SVOJIM !

SLOVENSKO - HRVATSKI SALOON

Range Hotel Vila Velebit

JOSEPH TALKOVICH, lastnik

627 W. SUPERIOR ST., -:- DULUTH, MINN.

(BLIZU SOO LINE KOLODVORA)

TOČIMO SVEŽE PIVO, FINO VINO IN RAZNE LIKERJE.

PRIPOROČA SE SLOVENCEM IN HRVATOM V OBISK.

SVOJI K SVOJIM !

SVOJI K SVOJIM !

SVOJI K SVOJIM !

SPOMINJAJTE SE SLOVEN. ZAVETIŠČA V AMERIKI.

FIRST NATIONAL BANK

Chisholm - - Minn.

Kapital $25.000. Preostanek $29.318.

Osebna odgovornost $5,000.000.

Obrestuje denar po 3%

Prodaja parobrodne liste in posilja denar na vse strani.

Posebno pozornost dajemo Slovencem.

Pridite in se prepricajte!

"Narodni Vestnik"

National Herald.

Slovenic Sami-Weekly.

Owned and published by the

Slovenian Printing & Publishing Company

a corporation.

Place of Business: Duluth, Minnesota, 405 W. Michigan Street.

National Herald

Issued every Monday and Thursday; subscription yearly $2.00

The best Advertising medium among Slovenians in the Northwest.

Rates on application

Entered as second-class matter May 11. 1911 at the post office Duluth, Minn., under the Act March 3, 1879."

„NARODNI VESTNIK"

Izdaja

Slovenska tiskovna družba, Duluth, Minn.

izhaja vsak ponedeljek in četrtek zvečer na 8. straneh

Naročnina stane:

Za Ameriko in Canado za celo leto	$2.00
za pol leta	$1.00
Za Evropo za celo leto	$3.00

Dopisi brez podpisa in osebnosti se ne sprejemajo.

Denarne pošiljatve in dopisi se naj pošiljajo na naslov:

"Narodni Vestnik", 405 W. Michigan Street, Duluth, Minn.

Telephone, Melrose 1113.

AMERICAN ASSOCIATION OF FOREIGN LANGUAGE NEWSPAPERS MEMBERSHIP LABEL
WORLD BUILDING NEW YORK

OSEBNA SVOBODA.

Louis Hammerling.

VII.

Najhujši sovražnik človeške prostosti je človeška nevednost. Morda ni najti mislečega človeškega bitja, izvzemši morda najnižjo vrsto divjakov, v kojem bi zavedno ali nezavedno, ne živela želja po prostosti. V resnici pa ljudem tudi nikdar ni manjkalo sredstev da so uresničili to željo, seveda ako so hoteli. V vseh dobah je bilo le pomanjkanje znanja, kako porabiti ta sredstva, ono, kar je branilo ljudem, da bi dobili prostost ali jo pa obdržali, ako so jo dobili.

Za časa starejših oblik vlade se je dvignil narod, katerega se je preveč zatiralo, proti svojemu zatiralcu z orožjem v roki, da si pridobi prostost, katero se mu je odrekalo. Zgodovina uči, da se je večina takih slučajev izjalovila in tudi v slučaju uspeha je bil uspeh le začasen.

Zakaj? Radi enega naslednjih dveh razlogov. Ali je bila masa inferiorna napram zatiralcem glede znanosti, kako uporabiti orožje, ali pa radi tega, ker se je ravnoisto orožje, katero so uporabili, da dobijo prostost, obrnilo proti njim samim, in sicer od istih mož, katere so si bili izbrali, da jih vodijo k zmagi.

V različnih časovnih dobah živimo in posebno v tej deželi niso že dolgo časa več sulica, meč in puška sredstva, katerih se mora poslužiti narod, da varuje svojo svobodo pred onimi, ki jo hočejo uničiti.

Ko so ameriške kolonije proglasile v svoji emancipacijski izjavi, vsled koje so se obrnile od tiranstva materne dežele, novi evangelij osebne svobode in je šel glas o tem po svetu, je bil vsak državljan nove republike, brez razločka osebe ali stanu, oborožen z istim obrambnim orožjem, da se postavi proti vsakemu poskusu omejitve nanovo pridobljene prostosti, in naj je izhajal ta poskus iz republike same.

To orožje pa ni bilo sulica, meč ali puška. Bilo je volilna pravica.

Sredstva, katera ima dandanes masa naroda na razpolago, da zadosti želji po prostosti, niso torej več ista, a le trenutke premišljevanja bo prepričal vsakega razumnega človeka, da se niso prav nič spremenile razmere, pod kojimi se more uporabiti ta sredstva. Kajti kot ni bilo v starih časih pomanjkanje orožja, s katerim braniti prostost temveč pomanjkanje znanosti, kako uporabiti to orožje, ono, kar je držalo ljudi v sužnjosti, tako je tudi v današnjih dneh odvisna ohranitev naših pravic v tej republiki ne od tega, da imamo volilno pravico, temveč od tega, da vemo, kako je izvrševati, kar je veliko večje važnosti.

Kot je samoposebi umevna ta resnica, kot vse samoposebi umevne resnice, tako je tudi ta podvržena več kot druge nevarnosti, da se jo izgubi iz vidika v vsakdanjem življenju.

Rus ali Finec, ki sta prišla sem iz rodne dežele, da uideta neznosnemu despotizmu avtokratične vlade; Nemec, Čeh in Slovenec, ki so iskali prostosti na tej obali radi pretiranih zahtev in brutalne arogance vse preplavljajočega militarizma: vsi ti so storili to ne radi tega, ker jim je srd do zatiralcev zmanjšal ljubezen do stare domovine, temveč vsled tega, ker so ravno pričeli še bolj ljubiti prostost.

Ako pa si je priseljenec domneval, da visi zlati sad prostosti v tej deželi na vsakem drevesu, na razpolago vsakemu, da ga odtrga, brez napora in brez inteligentne uporabe sredstev, da si ga prilasti in ohrani, potem zapade isti zmoti, ki je povzročila obžalovanja vredne razmere podložnosti pod tiransko vlado, iz oblasti koje je ubežal.

Z drugimi besedami, prostost moža v tej deželi in drugod, je odvisna od njegovih dejanj, kar pomeni toliko, da ne more nikdo dobiti ali izgubiti svoje prostosti, ako tega noče sam. To velja za posameznika in za skupnost. Nikdar pa ne bo izmrla ambicija človeka, da izvršuje svojo oblast čez druge. Pri tem pa je konečni efekt vedno isti, ako zavzame ta ambicija v gotovih ljudeh obliko, da hočejo napraviti svoje sovrstnike za suženjske tlačane pri nabavljanju njihovega lastnega premoženja, ali pa da se izraža v navidez egoistični tendenci, da se hoče usiliti ostalemu človeštvu poseben način življenja in posebno moralo. To ni nič drugega kot gospodstvo enega moža ali enega razreda nad drugim možem ali drugim razredom ali zasužnjenje neodvisne volje množice samovoljnemu diktatu nekaterih.

To je bil v teh časih pričetek despotične vlade, to se pravi, poslovanja vladnega stroja v interesu posameznega individua, posamezne družine, ali posameznega razreda med splošnostjo. Še nekaj več: v svetovni zgodovini ni nobene primere, da bi se ustanovilo tako despotično moč od strani posameznega moža, družine ali razreda brez obljub, da se bo izboljšalo življenske pogoje mase ter se je dalo večje prostosti in varstvo pred nasilstvom in krivico.

Naj se ne razume napačno te naše izjave. Uverjeni smo, da ni plemenitejšega življenja kot je ono, posvečeno naporu, da se izboljša življenje drugih, da se jim prinese večje sreče, večjo varnost ter varuje one, ki so brez moči vsled nevednosti od znotraj ter brezbrižnosti od zunaj. Hvaležno priznavamo, da ni v nobeni dobi človeške zgodovine zaznamovati toliko velikih naporov v tej smeri kot ravno dandanes. Če pa je res, da pribaja blagoslov večkrat v spremenjeni obliki, je isto veljavno tudi za slabe stvari in razločiti med obema, predno se pokaže pravi značaj tega ali onega je stvar večje znanosti in skušnje kot pa jo je najti pri navadnem človeku, kojega duševni obzor ne gre preko sfere osebnih interesov in osebnega znanstva.

Ako bi to ne bilo res, bi bilo treba nanovo napisati celo socijalno zgodovino človeštva. Ako bi to ne bilo res, bi ne imeli ljudje v preteklosti nobenega povoda, da strmoglavljajo tirane in despote in sicer radi tega ne, ker bi ne dali nikdar v roke drugih oblasti, da se jih zatira in tlači. Despoti starih časov se niso napravili sami za take. Naredil jih je narod sam, katerega se je sprva varalo z obljubami bodočih dobrot, ki pa se je pozneje udal v svojo usodo ter nosil prokletstvo, ki je prišlo nadenj.

V tem oziru je malo razlike med sedanjim časom in onim v preteklosti, izvzemši v tem, kot omenjeno, da se je dalo v roke naroda novo orožje, s katerim naj bi se branil proti nakanam, zatiranju ali prepotenci onih, ki streme vedno za tem, da ga oropajo njegovih naravnih pravic in privilegijev. Ako pa se bodo ljudje tako malo brigali, da spoznajo, na kak način in v kateri smeri rabiti to obrambno orožje kot so to storili pri onem starem orožju, se bo tudi to prav gotovo obrnilo proti njim samim kot preje sulica, meč in musketa, ki so bili v rokah premetenejših in zvitejših sovražnikov orožje podjarmljenja in zatiranja.

Skušnja je pokazala, da more dobro izurjena armada premagati desetkrat močnejšega sovražnika, ki nima prave discipline, dasiravno je morebiti posamezni vojak enakovreden nasprotniku glede enerižje in telesne moči. Na isti način lahko majhno število dobro organiziranih in odločnih državljanov premaga in ukani brezprimerno večje število in sicer pri volitvah, ako se slednji ne zavedajo svoje moči ako ne vedo, kako uporabljati volilno pravico, ki ni v njihovih rokah nič drugega kot pa je bilo resnično orožje v starih dneh.

Ni dosti ljudi, katerim je treba ponavljati klasični izrek, da je neprestana čuječnost cena prostosti. A koliko jih je med istimi, ki uporabljajo ta rek, ki razumejo pravi pomen in pravo uporabo tega izreka z ozirom na današnje dni in današnje razmere? Koliko jih ve, v kateri smeri naj uporabljajo ta izrek? Dosti jih je, ki mislijo, da se gre v tem slučaju le za sovražnike od zunaj, ki bi eventuelno ogrožali našo domovino. Pozabljajo pa pri tem, da je najti še veliko hujše sovražnike, ki ogrožajo te prostosti v deželi sami. Mi vzdržujemo mornarico in armado, s skupnimi sredstvi, da se zavarujemo proti prvemu sovražniku. Ali pa smo na isti način oboroženi, da se zavarujemo proti zadnjim? Ali uporabljamo isto moč in iste priprave za sovražnika od znotraj kot jih uporabljamo za sovražnika od zunaj?

V starih časih so se borili ljudje proti njihovi lastni prostosti, ker niso vedeli boljše. V današnjih dneh pa se privede narod do tega, da glasuje proti lastni prostosti, ker ne zna drugače. — Ne zna pa drugače, ne radi tega, ker mu morda manjka potrebnega znanja, temveč radi tega, ker ga je uživanje prostosti, katero so si priborili pradedi, uspavalo v stanje brezbrižnosti, v katerem je mnenja, da mu nihče ne more kratiti teh prostosti. Gruče mož pa, ki so po naravi nasproti vsaki svobodi volje in prepričanja, so vsaki dan na delu, da potom zakonodajnih odločb kratijo svobodo, prav kot so tirani stare dobe obečali večjo svobodo in večje blagostanje edinole zato, da so si utrdili stališče ter nato zatirali narod.

Iz tega vzroka smo ob pričetku te razprave stavili rek, da je največji sovražnik človeške prostosti človeška nevednost. Vsak posamezni ameriški državljan pripomore z volitvijo k temu, da se mu ohrani ali prikrajša prostosti. Ako glasuje v svoji nevednosti in vsled nepoznanja pravih ciljev dotičnega človeka, ki ima potem njegovo usodo v rokah, zanemarja s tem prvo in elementarno dolžnost, katera mu je bila naložena obenem s privilegijem glasovanja.

Nikdar še ni bilo časa, v katerem bi bilo treba ljudi učiti, kakšne so njihove prostosti. Vsak človek ve to po svoji naravi. Nekaj pa je, česar ne ve vsakdo, in to je, kako lahko se mu vzame te prostosti in sicer radi njegove lastne brezbrižnosti. Tega pa ne bo vedel dotedaj, dokler ne pride do prepričanja, da se mora združiti s svojimi tovariši v obrambo svojih prostosti prav tako, kot se združujejo v močno vez tudi oni, ki ga hočejo oropati teh prostosti.

KDO JE VLADAR V AVSTRIJI.

Ljubljanski "Slovenec" piše:

Kakor da bi šlo za nekaj popolnoma samo ob sebi umevnega, piše nemško in laško časopisje, da je nemški cesar in pruski kralj Viljem II. te dni ob svojem obisku na Dunaju odločno interveniral, da se ustanovi laška fakulteta v Trstu. In isti dan, ko nemško časopisje po navodilu od zgoraj izjavlja, da so zahteve slovenskih odvetnikov na justično ministrstvo popolnoma nesprejemljive, se tam bere, da vsled prizadevanja Viljema II, ni izključeno, da se ne bi laško vseučilišče s paragrafom 14. ustanovilo. Kakor blisk najtemnejšo noč osvetljuje ta okolnost neznosne razmere v avstrijski monarhiji.

Kdo so Lahi in kdo so Slovenci? Nočemo svojim laškim sosedom očitati njihove narodne zavednosti kot take, temveč presojamo njihove dejanske težnje s stališča avstro-ogrske države. In s tega vidika moremo na zgorajšnje vprašanje le to odgovoriti: Lahi so tisti, ki prav nič ne skrivajo, da jim za Avstrijo ni čisto nič, da ne morejo pričakati dneva, ko bo Italija Trst in Trentino Avstriji otela; Lahi so tisti, ki niso razun običajnih formul ob otvoritvi treh primorskih deželnih zborov ne vladarju, ne dinastiji, ne državi kot taki še nikoli izrekli kake udanosti ali vernosti; Lahi so tisti, ki ne zamudijo nobene prilike, da ne bi svoje sovraštvo do donavske monarhije očitno pokazali. Slovenci pa smo cesarju in monarhiji brezpogojno zvesti in pokorni, z besedo in dejanjem, iz prepričanja in ob vsaki priliki, tako da je naša udanost postala nekaj za naš narod uprav tipičnega. In vendar je naša skromna zahteva, naj bi sodniki, ki sodijo nad našim blagrom in imetjem, razumeli in upoštevali naš jezik, nesprejemljiva, dočim laška univerza v Trstu ni nič nemogočega.

Toda pustimo laško univerzo kot tako na strani. Če vlada misli, da jo sme Lahom dati, nam pa ne, in če meni, da jo sme ustanoviti v Trstu, ne da bi se dala vznemirjati po dejstvu, da bi ta šola tam bila le visoka šola laškega iredentizma, potem je to stvar, ki jo bomo skušali z vsemi silami preprečiti, ker tangira predvsem bitne interese slovenskega naroda. Naš odpor mora biti še večji, če vlada namerava ta atentat na slovensko ljudstvo, ki je pa obenem tudi atentat na avstrijsko državo, izvršiti neustavnim potom. To je stvar, ki se tiče vlade in nas, oziroma parlamenta. Seveda je še zmiraj vprašanje, ali vlada to res namerava ali ne. Za nas ostane le dejstvo, da je v to zadevo posegel vmes nemški cesar, in to je, proti čemur slovesno in z vsem ogorčenjem protestiramo. Kaj takega Slovenci ne smemo mirno prenesti, in če bi se avstrijska vlada res temu pritisku udala, ne bo to, kar se nas tiče, ostalo brez najresnejših posledic!

Treba je le brati nemško časopisje v rajhu. Skoro soglasno zveni iz njega, da se ima Avstrija, ki na znotraj propada, zahvaliti le Nemčiji, če obstoja dalje. Mi se Rusije ne bojimo — pravijo Nemci — in stopimo lahko še danes z njo v zvezo — dodevajo bismarkovske 'Hamburger Nachrichten", glasilo pruskega junkerstva — pač pa je Avstrija, ki se ima bati Rusije, Rumunije, Srbije. Naš cesar, tako beremo med vrsticami, je prišel na Dunaj kot rešitelj Habsburga. Zato pa sme tudi kaj zahtevati. To so čuvstva, ki vodijo našo zaveznico, tako je njeno prijateljstvo. Rabi nas za vsak slučaj, ne da bi podrla vseh svojih mostov do Rusije, nam ne pusti se okrepiti in skrbi le za to, da Nemci, Madjari in Lahi ohranijo svoje gospodstvo v Avstriji. Z Dunaja se po gotovem časopisju propagira misel, da je Rusija zato naša nasprotnica, ker se Avstrija poslovanjuje. Kaj še! Vzrok ruskega nasprotstva je čisto drugo. Avstrija se še od daleka ne poslovanjuje, če Rusine podpira. Naša zveza z Nemčijo je porok, da ostane oficijelna Avstrija nemška in madjarska, in ta zveza se na Dunaju proglaša kot neobhodno potrebna, nerazdružljiva in nenadomestljiva ter večna. Tako plačujemo pomoč, ki jo imamo od Nemčije za vsak slučaj s tem, da se ne smemo ganiti, da se naša država ne sme preosnovati, da ne moremo ne na Jadranu ne na Egeju postati to, kar bi lahko bili. In tako je mogoče, da pride Viljem in od nas zahteva, da damo Lahom univerzo!

Če naš zunanji urad izve za kako željo bodisi slovenskega ali hrvatskega naroda, ki se tiče izboljšanja notranjih razmer, ima vedno za odgovor stereotipno frazo: V notranje zadeve po ustavi ne smemo nič posegati. Če Viljem ukaže, pa seveda sme. Zakaj avstrijski vladi je pruski kralj več kakor blagor slovenskega in hrvatskega ljudstva in njegovi interesi Avstrije ob Adriji identični interesi. Na ukaz šefa hohencolernške rodovine bi se smela v Trstu osnovati fakulteta, ki bo žarišče in težišče vesoljnega laškega iredentizma od Palerma do Gorice. To je grenko in boli in mora razburiti najpohlevnejšo dušo.

Avstrijska vlada naj se še nekoliko premisli. Tukaj gre za najvitalnejše interese Avstrije. O teh ne more in ne sme odločati pruski kralj. Če pa se hoče avstrijska vlada tudi to pot pokoriti povelju Nemčije, naj ve, da bi s tem činom vrgla vsem svojim Slovanom v obraz bojno rokavico.

Probate Court Notices.

Order Limiting time to File Claims and for Hearing Thereon.

State of Minnesota, County of St. Louis, ss.

IN PROBATE COURT.

IN THE MATTER of the Estate of Frane Cacije, Decedent.

Letters of administration having been granted to Ana Marendich.

IT IS ORDERED, That the time within which all creditors of the aboe named decedent may present claims against his estate in this court, be, and the same hereby is, limited to three months from and after the date hereof; and that the 30th day of June 1914, at ten o'clock A. M., in the Probate Court Rooms at the Court House at Duluth in said County, be, and the same hereby is, fixed and appointed as the time and place for hearing upon the examination, adjustment and allowance of such claims as shall be presented within the time aforesaid.

Let notice hereof be given by the publication of this order in the Narodni Vestnik, as provided by law.

Dated, Duluth, Minn., March 23, 1914.

S. W. GILPIN,
Judge of Probate.

SEAL, Probate Court,
St. Louis Co., Minn.

NAZNANJAM

cenjenim rojakom na Chisholmu in po železniškem okraju, da imam zastopstvo prodaje lot v bližini Lincoln Shcoole, Chisholm. Lote so še po ceni in kedor hoče imeti hišo na svojem naj kupi loto sedaj. Mesto raste hitro in rudniki se vedno množijo. Vsakemu kupcu jamčim čisto pocestno pravico.

Prodajam farme po 40, 80 in 160 akrov velikosti. Posredujem pri nakupu ali prodaji hiš ter se rojakom priporočam, da se v vseh enakih slučajih obrnejo name, ki jih bodem pošteno postregel.

Frank Globočnik,

Box 64, Chisholm, Minn.

OBJAVA.

Rojakom naznanjam, da sem zopet začel razprodajati zemljo v slovenski farmerski naselbini v Wausaukee, Wis., kjer je kupilo zemljo že nad sto rojakov in se jih tudi že mnogo naselilo ter si postavilo svoja domovja.

V prvi vrsti povdarjam, da se prodaja ta zemlja izključno le Slovencem, da dobi tedaj vsak kupec rojaka za soseda. Jaz sam sem tukaj naseljen s svojo družino, tako da morem vsakteremu v vseh možnih ozirih pomagati in mu na roko iti. Svet, katerega prodajam, je v splošnem jako rodoviten, ter se pridela na njem vsakovrstne pridelke kot v starem kraju. Podnebje je ugodno, voda zdrava in dobra, ravno tako imamo tukaj vedno dober trg za vse pridelke, ki se prav lahko in dobro prodajo. Kraj, ki je jako prijazen in zdrav, nudi tudi vse ugodnosti, kot po večjih mestih. Tu imamo med drugim dobre šole, cerkve, mlekarno kmetijske družbe, banko, različne trgovine, dobra pota in jako ugodne železniške zveze z vsemi državami Unije itd.

Postrežba je poštena in solidna. Vsakdo, ki svet kupi, dobi čiste lastninske papirje brez vseh obveznosti, kakor Deed in Abstract, in to brez odlašanja ali kakih posebnih stroškov. Tu se ni bati, da bi bil kdo goljufan, ali da bi izgubil denar ali zemljo, ker garantira za to **Grimmer Land Co., ena največjih zemljiških družb,** ki lastuje na stotisoče akrov zemljišča. Da je vse to resnica, Vam lahko dokaže veliko število rojakov, ki so tukaj kupili zemljo, in številna zahvalna pisma, ki so v uradu vsakomur na razpolago.

Povsod tu naokoli je cena zemlji že poskočila, a jaz prodajam **rojakom** še po isti ceni kot lani, to je od $15.00 do $20.00 na aker. Tudi povrnem vožnjo vsakomur, ki kupi najmanj 40 akrov zemlje. Pogoji so jako lahki in ugodni. Za natančnejša pojasnila se obrnite pismeno ali osebno na

A. MANTEL, Wausaukee, Wis.

No, Nace, kje si pa bil?

I, pri Antonu Babiču.

Prav imaš; tudi jaz vedno tja zahajam, ker tam sem vedno najboljše postrežen s svežo pivo in unijskimi smodkami.

Za obilen poset se priporoča

Anton Babič
HOTEL VANDLING, PA.

NAROČAJTE SE NA NAJVEČJI SLOVENSKI DVOTEDNIK V ZEDINJENIH DRŽAVAH

DR. RICHTER'S

Pain Expeller

Prežene bolečine revmatizma, po kostnice, mišični revmatizem, nevral gijo ali trganje po čeljustih. Olajša vse bolečine in trdosti v členih in mišicah. Izvrstno zdravilo, če se kak člen izpah ne, za hromost ter odrgnenja. Hitro ozdravi prehlajenje, gripo, boleči vra in nahod. Zabrani vnetje pljuč in vi ščanje v prsih.

Ozdravi glavobol in zobobol.

4—5 kapljic v kozarcu vode je izv vrstno sredstvo za grgranje v slučaju vnetja grla.

Če se užije (4 kaplje v kozarcu vo de) je izvrstno zoper krč v želodcu in neprebavljisti.

Pristni expeller pride v zavojčku kakor ga kaže slika.

PAZITE NA NIČVREDNE PONAREDBE.

25 in 50 centov steklenica v lekarnah

F. Ad. Richter & Co.
74-80 WASHINGTON STREET NEW YORK.

Florida Vam hoče plačati $5000.00 na leto.

Če ne napravite $5000.00 na leto, boljše da preštudirate položaj v Lacoochee okraju v Floridi. Zemlja, toplota in dež prinašajo velike dobičke v Floridi, posebno v Lacoochee okraju, kjer nekako pomagajo vse naravne sile, da se doseže obilne pridelkov.

Florida vas vabi v svojo sredo in vam ponuja $3000.00, $5000.00 in $8000.00 dohodkov na leto, samo da vas privabi, da se naselite. Nekaj mož blizu Lacoochee privabi, da se naselite. 5gb1234567890$. ETAOINSHRDLUCMFWYPVBGK chee napravi $5000.00 do $1000.00 na leto; govorite s temi možmi in prepričajte se bodete, da nimajo nobene čudežne zmožnosti, ampak da so priprosti možje, naravnostni, napredni, misleči možje, kateri se ne bojijo dela kadar vidijo velik zaslužek za svoj trud.

Kako pa napravijo od $3000.00 do $1000.00 na leto?

Sestoj zemlje v Lacoochee pripomore k temu; to je odgovor.

Evo jo zgodovino Lacoochee v kratkem:

Sestoj zemlje v Lacoochee je ravno tako pripraven za pridelovanje vrtnin kakor za gojenje južnega sadja. Med vrste mladih pajnapelnov in pomerančnih dreves se sadi vrtnina.

Pridelek sledi pridelku v hitrem nasledovanju, da se dobi na leto iz tega zemlje tri do štiri pridelke. In poglejte koliko je vreden en pridelek. Vrtnina vam daje živež in plača vso vašo zemljo; kadar pa začenjo roditi pajnapelni in pomeranče, takrat delate vi ogromen denar, takrat se povspnete v vrste istih mož, ki služijo $3000.00 do $10,000 na leto. Vse kar vam mi povemo, lahko dokažemo, ker vse to se doseže v Lacoochee, Fla. Drugi so dosegli to leto za letom in tudi danes se to godi; zato je prišlo letos v Lacoochee več naseljencev kot kedaj poprej. In ti že dobivajo dobiček iz svoje zemlje, ti so na potu k premoženju. **Pridružite se jim!** In ne domišljujte si, da je tukaj divjina. Krasni pomerančevi vrtovi vas bodo pozdravili in veselili kadar boste prišli sem. Tukaj je dobra voda, brez močvirja, zdravo podnebje vse leto. Lov in ribolov je pri rokah. Tu je dobro denar, zdravje in sreča.

ZA ZEMLJO JAMČI KOMPANIJA.

Lacooche zmelja je tako bogata, tako rodovitna, podnebje in pridelek sta tako čudovita, da vam kompanija jamči zadovoljnost. Vas se bo peljalo po vsej okolici v avtomobilu, da lahko govorite z naseljnci, kjer se lahko prepričate o razmerah, in potem, če bi ne bili zadovoljni, dobite denar nazaj.

ZAKAJ BI NE BILI NEODVISNI?

Dokler delate za druge, ne boste nikdar neodvisni; kajti če ste le en dan bolni, zgubite dnino, in če delate za dnino ne morete nikdar nadomestiti ono, kar ste zgubili, kar pa zamorete, če lastite pomerančni vrt v Floridi. Če ne morete danes delati, delate drugi dan nekaj hitreje, in prinesli boste notri kar ste zgubili.

Odločite s ni obiščite Lacoochee county, Florida. Tu boste videli naseljence, ki so pričeli z malim denarjem; tu boste videli ljudi, ki so tu že dlje in imajo vse v izobilju. Tu boste videli za se in za svoje brezmejno bodočnost. Tu boste videli lepo okolico, prijazne sosede.

SEDAJ JE PRILIKA, DRUGO LETO BO PREPOZNO..

Mi vam zamoremo prodati sedaj izbrano zemljo samo eno milijo od postaje Lacoochee, kjer se križate Seabroad Air Linein Atlantic Coast Line železnice. Pomislite, dve največji železnici v Floridi vozijo po naši zemlji. Tukaj je izvrstno kraj za pridelek in za trženje.

DNE 21. APRILA BO PROSTA VOŽNJA SEM IN TJA

in ta dan bo naše odpotovanje iz Chicage v Lacoochee, Fla. Vožnja tja in sem stane $36.50 in savkdo se naj posluži te prilike. Isti, ki ne dajo nobene naplačane plačati morajo vožnjo sami, vendar kedor kupi od nas najmanj 10 akrov zemlje mu vožnjo povrnemo. Zemlja stane pri nas $35.00 aker. Večina ljudi kupi 10 akrov in plača $350,00, in socer $35.00 naplačila in $10.00 na mesec, brezobresti in brez davka.

Pišite danes v slovenščini, ker Mr. O. Praprotnik, kateri ima v podrobnostih naš čikaški urad, je Slovenec, in dal vam bo vsa potrebna pojasnila.

SEABORD LAND CO.
1747 South Halsted Street, Chicago, Ill.

NAZNANILO

vsem Slovencem po Minnesoti, da sem glavni prodajalec zemljišč, lotov, pri Steel Plant, Gary in New Duluth, ter glavni zastopnik štirih največjih **Insurance Company.** Zavarujem hiše in pohištvo za slučaj ognja. Preskrbujem prepise zemljišč, izvršujem dolžna pisma in pooblastila za Ameriko in Evropo; sploh vsa notarska opravila.

Max Volčanšek

Telephone 104

509 Grant Ave. **Eveleth, Minn.**

Prvi in centralni oddelek Gary-ja

sta kraj jeklarne v Minnesoti, sta edina kraja, ki se držita in ki sta sili tvornice **MINNESOTA STEEL KOMPANIJE**, ki stane $25,000,000. V tem okraju bo in je že vstanovilo tisoče jeklarskih delavcev svojo domačijo. Izvrstne prilike za vsakovrstno trgovino.

Stanovanjske lote merijo 30 in 33x100 čevljev in stanejo od $350.00 naprej, in sicer $25.00 do $100.00 naplačnine, ostanek v mesečnih obrokih po $10.00 do $15.00. — Trgovske lote od $700.00 naprej, četrtina naplačnine, ostanek $25.00 na mesec. Cene so take, da sedaj lahko še vsak kupi.

Prebivalstvo šteje že danes 2000, konec tega leta štelo bo 7500. — Vse moderna izboljšanja, tako da lahko sami izračunite, kaj bo to pomenilo, kolikor se tiče zvišanja cene; zato kupite sedaj.

Za popolne podatke pišite ali se pa zglasite na

Gary Land Company
202 Palladio Building **Duluth, Minn.**

610-611 Alworth Bldg.
DULUTH, MINN.

Ali ste se že poslužili prilike, katero Vam nudi LAKE VERMILLION SUMMER HOME CO. na zemljišču, znano pod imenom VERMILLION GROVE, okoli petnajst milj od mesta TOWER na jezeru VERMILLION. Ta naselbina ima veliko bodočnost. — Pišite po podrobnosti, predno se cene zvišajo. — Poslali Vam bomo popis in zemljevid te nove naselbine.

LAKE VERMILLION SUMMER HOME COMPANY
610-611 Alworth Building, -:- Duluth, Minn.

Za naše gospodinje.

KUHINJA.

(Dalje.)

541. Sekanica od srne v zeliščni omaki.

Zreži ostanke mesa pečene, du- ali kuhane srne na kocke, ka- se seseklja: pripravi gorke ze- ine omake, deni vanjo to seka- o, daj okrog ocvrtih zemljnih in in trdo kuhanih jajc.

Opomba: Srna, jelen in divja za so so sorodne živali, zato jih ko pripraviš vse na jednak na- Kar velja torej za srno, to ve- tudi za jelena, divjo kozo in go sorodno divjačino. Pomni no, da ima jelen, divja koza in zel trše ter bolj pusto meso kot a, zato je vedno dobro, ako dev te vrste divjačino vsakrat za dni v kvašo; to velja zlasti za rejše živali. Meso losa (Elen-) je posebno trdo in mora bi- zato po 8—10 dni v kvaši, ka- treba seveda večkrat prerefi.

542. Pečeno jelenovo meso.

Nasoli obležano jelenovo stegno če ali hrbet, pretakni ga dobro lanino ter ga peci v pokriti po- li kakor zajčji hrbet. Ako jelen mlad, duši meso prej na suro- m maslu z juho, potem ga šele ci.

543. Mariniran jelenov hrbet.

Očisti jelenov hrbet vseh ko- ter ga obloži z dišavami in ko- inami kakor mariran zajčji hr- t. Potem odstrani marinado, na- li ga in pretakni s slanino ter speci ali duši, pri čemer ga po- aj z juho, mastjo in vinom. Pe- ga moraš približno 2 uri. Pre- n ga neseš na mizo, precedi nj sok, na katerem se je pekel, sebej pa daj v skodeljici še bru- ice ali dušenih črešenj.

544. Jelenov hrbet s cesarsko skorjo.

Pretakni jelenov hrbet s slani- ter ga nasoli. Potem deni v ko- malo slrovega masla ali masti, aninskih rezin, čebule, peteršilja alo korenja in limonovih olup- v tr položi na to jelenov hrbet. olij ga z dvema kozarcema vina ga počasi pokritega duši. Ko o mokroto popije in se zarumeni lij mast, a prilij še 2 kozarca na in malo juhe in hrbet dobro ekuhaj v tej omaki. — Že prej zarumeni na surovem maslu 6 ic kruhovih drobtin, vlij nanje kozarca vina, prideni še drobno rezanih limonovih olupkov in adkorja, da bo sladko. To sku- j, da bo prav gosto in poberi ast doli. Potem pa deni hrbet desko, zreži ga in zloži na kro- ik, naloži nanj na prst debelo vrtih drobtin, potresi vrhu še adkorja in posmodi to z razbe- eno lopatico, da se bode hrbta po prijelo. Posebej daj v skode- ici še brusnic ali dušenih čre- nj.

545. Jelenov hrbet v kvaši.

Deni jelenov hrbet ali kak drug os mesa od jelena v kvašo, kakor ljca; potem ga nasoli, pretakni slanino in ga speci. Pri pečenju polivaj z mastjo, juho kvašo smetano.

546. Jelenovo meso v brinjevi omaki.

Skuhaj v slani vodi kilogram obro opranega jelenovega mesa u porabiš lahko takozvano "mla od jelena") z zelenjavo in ko- inami, katere deneš tudi h go ji juhi. Potem razpusti v kozi os surovega masla in napravi z lico moke bledorjavo prežganje, atero zalij z dvema zajemalkama elenove juhe, z žlico kisa in ko- arcem črnega vina. Temu pride- i še pest stolčenih brinjevih ja- od; prekuhaj omako nekoliko in precedi na zrezano jelenovo eso.

547. Mlado od jelena.

porabljaj prav tako, kakor mla- o od srne ali zajca.

548. Pečeno meso divje koze.

Potegni s hrbta ali stegna divje koze vse kožice, pusti ga ležati vsaj en dan na mrzlem kraju; potem ga nasoli in dobro pretakni s slanino in ga peci na slaninskih rezinah, čebuli, popru in brinjevih jagodah. Polivaj ga z mastjo, vinom in naposled s kislo smetano.

549. Dušeno meso divje koze.

Odrgni stegno od divje koze ali od (Gamsa) s soljo in stolčenimi brinjevimi jagodami ter ga gost pretakni s slanino. Potem ga duši na koreninah in dišavah z vn n in juho kaki 2 uri ali še dalje. Zrezano stegno oblij s sokom, ki se je natekel v ponvi ter daj posebej v skodeljici še brusnic ali kake sladke omake.

550. Meso divjega kozla (gamsa) v kvaši.

Napravi kvašo kakor za zajca (glej št. 525.) in pusti v njej meso divjega kozla par dni, potem ga speci ali duši kot prejšnje.

Ali: Odrgni stegno ali hrbet d'v jega kozla s soljo in stolčenimi brinjevimi jagodami ter ga dobro preslanini. Potem razbeli polno žlico masti, zarumeni na njej veliko narezane čebule, rumeno repo peteršilja, zelene in korenja. To zalij z litrom vode in dvema kozarcema vinskega kisa; prideni še majarona, materine dušice in popra ter kuhaj vse pol ure. Nato šele deni notri stegno in ga duši poldrugo uro. Polivaj ga z juho in vinom. Ko je stegno dovolj mehko, ga vzemi iz koze, poštupaj korenine z žlico moke, zarumeni in zalij to prežganje z juho, kvašo, vinom in smetano. To omako precedi na zrezano stegno.

MLEKO ZA OTROKE.

Splošno znano, da je mleko najboljša hrana za otroke. Nespametno je otroku siliti druga hrano ali morda nadomestiti z manjvredno. Dolžnost matere vzgojiteljice je otroku dajati tako hrano, ki je zanj najpripravnejša, najprimernejša in najbolj redilna, Za kravje mleko nimamo primernega nadomestila. Moderna tehnika je sicer skušala iznajti razne otroške moke, ki za kratek čas zadostujejo otroku v hrano, a nadomestiti mleka vendar ne morejo.

Poglejmo kemično sestavo mleka, takoj se bodemo prepričali, da sestavine mleka odgovarjajo potrebam malega otroka. Mleko vsebuje dosti vode, katera je v mleku zato, da se vse druge suhe snovi v nji raztopijo in postanejo lažje prebavljive. Mladi želodček se polagoma pripravlja prebavljati vsakovrstno hrano. Mleko je pa ravno isto hranilo za otroka, katero pripravlja želodec in ga dela polagoma sposobnega za prebavljanje bolj težke hrane.

Zdrav otrok se jako hitro razvija, je lepo rejen in okroglih lic. Beljakovine vplivajo na razvoj mesa, tolšča in mlečni sladkor mu dajeta potrebno moč in gorkoto, rudninske snovi mleka pospešujejo prebavljanje in dajo potrebne snovi za razvoj kosti.

Mleko pa otroku tudi prav lahko škoduje, ako ni zdravo. Zato imamo pri izbiri mleka za otroke razne pomislike, ki so popolnoma opravičeni. Krava ne daje vedno enakega mleka. Ako stoji več krav v hlevu, smo lahko prepričani, da mleko dveh krav ni enako. Sestava mleka je odvisna od krmljenja, oskrbovanja in od molže. Matere, ki skrbe za otrokovo zdravje, naj pri izbiri mleka pazijo na sledeče:

Krave, ki dajejo mleko za otroka, morajo biti predvsem zdrave. Kajti bolezen krave se kaj lahko prenese po mleku na otroka. Mleko od tuberkuloznih krav ali bolnih na gobcu in parkljih, ni za otroke, ker obstoji vedno nevarnost, da se prenese bolezen.

2. Mleko od krav takoj po teletenju in od staromolznih tudi ni za otroka. Vsaj en mesec po teletenju in dva meseca, predno usahne mleko pri kravi, naj se otrokom ne daje mleka. Vzrok najdemo v tem, da mleko v takem času nima primerno sestavljenih snovi in otrok lahko zboli. Torej je najboljše dajati otrokom mleko od krav v sredi mlečnosti (laktacije).

3. Najbolje je dajati otrokom mleko, pomešano, od več krav skupaj. To se lahko zgodi, ako se po molži vse mleko skupaj zlije in potem vzame istega po potrebi za otroka. V gotovih krajih imajo navado, da dajejo otrokom mleko od ene krave. Dobro je, ako ima krava mleko v ravno pravi sestavi, ki je otroku primerna, vedno pa to ni.

4. Mleko od krav krmljenih s kislo mokro, zmrznjeno, plesnjivo ali v poletnim času s škodljivimi rastlinami mešano krmo, ne dajajmo otrokom. Tako mleko je vodeno, ima slab okus, se rado pokvari in lahko povzroči črevesne bolezni. Posebno škodljivo vpliva na mleko takozvana zlatica, katere je dosti po naših zanemarjenih travnikih. Zlatica ima neko posebno grenkobo v sebi. Ta se prenese v mleko in je pravi strup za otroka. Če se zlatica v senu posuši, izgubi škodljivi vpliv na mleko. Istotoko škodljiva je rastlina, ki se imenuje volčje mleko. Zato skrbimo, da travnike očistimo tega plevela. Tudi močna krmila in prevelika množina otrobov ni dobra za mleko, ki ga dajemo otrokom. Ako krmimo krave z imenovano krmo, je mleko preveč redilno, vsebuje preveč beljakovine in tolšče, ki je za otroka težko prebavljiva. Najbolje je krmiti take krave pozimi s senom in nekoliko otrobov, v poletju z zeleno krmo brez plevela.

5. Pri molži je paziti na največjo snago. Vime je potreba pred molžo sprati z mlačno vodo, za tem pa dobro zdrgniti s suho cunjo. Tudi je potreba krave redno krtačiti in snažiti. Snaga silno ugodno vpliva na mleko. Kadar začnete z molžo, je treba prve curke pomolzti na tla. Posebej pa je seve paziti, da ima krava vse sesce zdrave. Ako niso vsi sesci zdravi, ne smemo dajati takega mleka otrokom. Po molži je mleko takoj nesti iz hleva in ga preceditи ter ohladiti, ako je vročina. Čemu vse to, se vprašuješ radovedna mati. Mi imamo pri mleku opraviti tudi še z nevidnimi sovražniki, katere moramo zatirati, kar je v naših močeh. To so škodljive glivice, ki povzročajo lahko razne bolezni. Mleko je potreba cediti, da se nesnaga kolikor mogoče takoj odstrani, dokler še ni raztopljena. Na nesnagi se ravno drži vse polno škodljivih glivic. Vseh seveda ne moremo odstraniti, tudi z dobrim cejenjem ne, zato je pa treba mleko ohladiti, da se omeji razvoj glivic, in ga postaviti v zračne ter svetle prostore.

6. Pazi nadalje še na največjo snago pri posodi, v kateri mleko shranjuješ. Pričeti se mora že pri molznih žehtarjih, kateri naj se še pred molžo, čeravno so snažni, vedno izplaknejo s čisto vodo. Latvica in vsa posoda, iz katere pije otrok mleko, mora biti čista.

7. Pomni, da nakisano mleko otroku škoduje in je zanj pravi strup.

8. Mleko vedno dobro prekuhaj. Kuha naj se vsaj 20 minut, da se pomore vse škodljive kali. Zavreto mleko ohladi na krvno gorkoto, 98 stopinj Fahrenheit. Nikdar pa mleka ne pogrevaj; pogreto mleko je za otroka škodljivo, celo strupeno.

Matere, ako je vam kaj ležeče na tem, da postanejo vaši otroci krepki in zdraiv, vzgajajte jih po naravnih pravilih. Otroci vam bodo zato hvaležni. Materino mleko je pred vsem najnaravnejša hrana za otroka, ako istega ni, potem dajajmo **otrokom kravje mleko.** Najbolj napačno pa je, dajati otrokom čaja z žganjem ali drugih opojnih pijač. S tem podkopujete svojim otrokom temelj njihovega zdravja in sreče in tudi grešite proti naravnim postavam človeškega življenja. Zapomnite si, da dalje, ko bodete dajali otrokom mleka kot hrano, krepkejši bodo ter bolj v zdravju utrjeni.

RAZNO.

Skupna grobnica za junake padle pred Skadrom. Pod predsedstvom župana Spasoja Piletiča se je vršilo na Cetinju zborovanje, na katerem se je sklenilo započeti z akcijo, da se zgradi v Skadru velika grobnica, v katero se polože kosti črnogorskih in srbskih junakov, padlih pred Skadrom. Na grobnici se postavi tudi primeren spomenik. Izvolil se je odbor 12 članov, ki naj vzame stvar v roke, da se uresniči ta ideja. Na čelu tega odbora, ki naj ima pododbore po Črni gori in Srbiji, a tudi po ostalih slovanskih državah, stojita Vuk Vuletič in brigadir Iovo Bečir. Novemu društvu so pristopili najuglednejši črnogorski rodoljubi Črnogorci se nadejajo, da bodo za zgradbo skupne grobnice pred Skadrom padlim junakom dobili, zlasti mnogo prispevkov iz Rusije.

Velik strah v Olomucu. V Olomucu sta postali insolventni olomuška kreditna banka in meščanska pivovarna. Ravnatelj Loew je izvršil samomor. Ko so kontrolirali depote, so konstatirali, da se je ravnatelj Loew dotaknil tudi teh. Kreditna banka je dovolila olomuški pivovarni 1,300.000 kron posojila. Loew je panaredil tudi mnogo menic, ki so še v prometu. Veliko število malih obrtnikov je zgubilo vse premoženje.

V Skoplju so prijeli ruskega anarhista Pavlova, ki mu je naročil zadnji anarhistični kongres v Londonu, da naj usmrti ruskega carja Nikolaja, katerega so anarhisti na tem kongresu na smrt obsodili Pavlova so prijeli v stanovanju ruskega inženirja Krokosa, ki je v službi skopljske električne centrale. Srbskim oblastim sta Pavlova naznanila dva francoska redarja, ki sta mu v Skoplje sledila od Pariza. Inženir Krokos, ki je bil prej v službi belgrajske občine, je tudi osumljen anarhizma. Francoska redarja je vzel takoj na stanovanje, ko sta se mu kot anahista legitimirala. Pavlova so močno zastražena prepeljali v Solun, od tu ga pa odpeljeje s parnikom v Odeso, kjer ga izroče ruskim sodnim oblastem

Kako Srbi postopajo z denuncianton. V Gornjem Miholjen je umrl občinski tajnik Ilija Manojlović, ki je za časa komisarijata naznanil srbskega učitelja, kmeta in gostilničarja, da so govorili v prilog Srbiji. Vsi trije so bili tudi s par meseci kaznovani. Zdaj pa ni občina Manojlovičevega trupla hotela pokopati in tudi pop se je branil je blagosloviti. Morali so prositi občino v Slatini, da mu da na pokopališču prostora. A tudi ta o "izdajici" ni hotela nič slišati, naposled so jo preprosili z visoko pristojbino. Pa tudi tu pop trupla ni blagoslovil, ampak je moral funkcije izvršiti pastor.

POLITIČEN OGLAS
priobčen po naročilu Jas. W. Osborne.

Jas. W. Osborne
ELY, MINN.

kandidat Vermillion okraja za državnega poslanca 61. distrikta.

Primarne volitve dne 16. junija 1914.

Mr. Osborne živi v tem okraju nad 12 let in so mu potrebe tega okraja dobro znane. Če bode izvoljen, obljublja zastopati svoj okraj v naprednem smislu.

POZOR ROJAKI!

Velika jeklarna v Duluth prišla bo v tir leta 1915. Kapitalisti so zborovali in so sklenili, da se mora z delom pospešiti. V poslenih bo v kratkem več sto mož, da se vse stvari odvršijo in da bo začela jeklarna rovnati.

Lote okoli jeklarne v Gary in Oliver so še po ceni in ta dva kraja imasta lepo bodočnost. Pooblaščen sem od dveh družb prodajati lote; kedor toraj misli napraviti dobiček naj kupi sedaj. Pri vsaki kupčiji kjer bom posredoval jaz bom skrbel, da dobi kupec isto kar je kupil.

John Sterle, 314 Poplar Street, Virginia, Minn.

Naročite si Narodni Vestnik, ako želite dobro čtivo.

POGLEJ! POGLEJ! POGLEJ!

Cenjenim rojakom Slovenecem in Hrvatom naznanjam, da imam v zalogi veliko kalifornijskega vina. Staro belo po 75c črno 70c, novo belo po 65c črno 60c galon s posodo in vožnino (freight) vred po Rangu. Manj kot 28 galonov se ne more naročiti.

Se toplo priporočam za obila naročila

Anton Fox, bx 887
Virginia, Minn.

RAD BI ZVEDEL

natančen naslov sobrata John Irančič, člana društva sv. Cirila in Metoda št. 1, J, S. K. J., Ely, Minn Pisal sem mu v kratkem trikrat na Croweburg, Kans., kjer se baje nahaja bolan. Pisma se mi vedno vračajo, ne da bi jih on dobil v roke. Poročati mu imam važno društveno zadevo. Zategadelj se obračam do cenjenih rojakov in rojakinj, če ve kateri za njegov naslov da mi ga blagovolui poslati, ali naj se pa sam javi prej ko mogoče na

Frank M. Delatch, tajnik,
P. O. Box 617, Ely, Minn.
(2x)

6000 AKROV ZEMLJE

imam na prodaj v Clark county, v državi Wisconsin. Zemlja je rodovitna. Za natančna pojasnila obrnite se pismeno ali ustmeno na

ANTON SAMSA,
2008 Blue Island Avenue
Chicago, Ill.

ZNAK DOBRE OBLEKE

The Columbia Clothing Co

DVE VELIKI TRGOVINI
DULUTH SUPERIOR

Cena za vse enaka. — Obleka za možke in fante; najboljše blago po primernih in poštenih cenah.

Samostojno Slov.-Hrv. Podporno Društvo
Složni Bratje

Ustanovljeno 1 svečana 1913, Eveleth, Minn.

Društveni odbor:
Predsednik: John Intihar, Box 123. Podpredsednik: Fr. Okoren, Box 715. I. tajnik: Frank Peterlin, Box 706. II. tajnik: Anton Lavrič. Blagajnik: Josip Francelj, Grand Av.

Bolniški odbor:
Frank Blatnik, predsednik. Math. Hrovat za mesto. Gregor Gregorčič za Spruce Loc. Frank Platnar.

Nadzorniki:
John Tanko. Frank Štrukelj, John Kapuš.

Društveni zdravnik: Dr. Johnson.

Redne seje se vrše vsako tretjo nedeljo v mesecu v dvorani Josip-a Francelj.

Dragi rojaki Slovenci in Hrvati! Zanimajte se za naše podporno društvo, katero vam nudi lepo podporo v slučaju bolezni.

Kadar greste nazaj v stari kraj zahtevajte "tiket" za

Baltimore and Ohio železnico
CHICAGO do NEW YORKA

Pišite: R. C. HAASE,
Northwestern Passenger Agent, ST. PAUL, MINN.
po parobrodno knjižico, ki kaže vdobnosti te železnice do parnika.

Svoji k svojim!

Podpisani priporoča cenjenim rojakom in slovenskim gospodinjam iz mesta Biwabik in okolice svojo lepo urejeno in bogato založeno

grocerijsko trgovino.

V zalogi ima občeznano "Cremo" moko; dalje prodaje krmo za živino, kakor: oves, koruzo, mrvo in slamo

Cene zmerne, postrežba solidna. Naročila se dostavljajo tudi na dom. ROJAKI PODPIRAJTE ROJAKA!

Za mnogobrojen poset in naklonjenost se uljudno priporočat

MATH. VIDAS,
slovenska trgovina
BIWABIK, MINN. Telefon 63.

NARODNI VETSNIK ZA VAS, VI ZA NJEGA.

Skozi in skozi ob črti

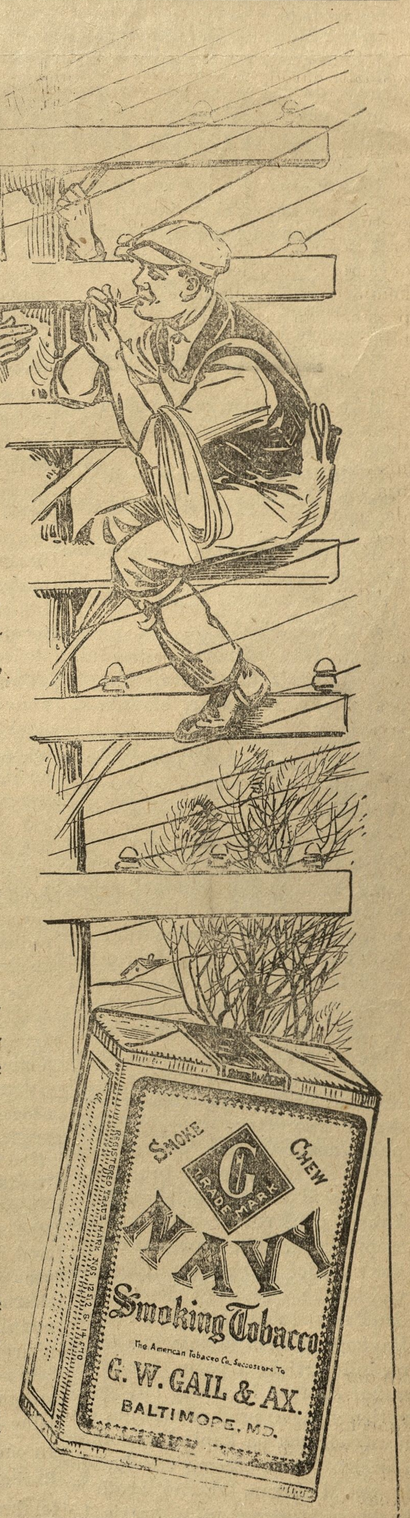

jih boste našli zvijati dolgo rezani NAVY tobak v sladke, dišeče Burley cigarete. Zdravi delavni možje zahtevajo zdravo zabavo — in oni jo tudi dosežejo s pristnimi, svežimi, milimi NAVY cigaretami, katere lahko kadijo ves dan.

GAIL & AX
NAVY
Long Cut Tobacco

"Najboljši tobak v najboljšem zavoju".

NAVY je zrel Kentucky Burley, skrbno omlajen in vbleden, da se doseže prijazna miloba in sladkoba — s prijaznim okusom, katerega ne najdete v nobenem drugem tobaku.

NAVY pride do vas snažen, sladak, svež in dišeč, zato ker je zavarovan z znamenitim NAVY zavojem s štirimi ovitki — težek manila, tin-foil, vodovaren glasin papir in lito papir.

Našli boste, da je lahko zvijati ta dolgo rezani svileni tobak v lepe okrogle cigarete. Našli boste tudi, da je NAVY fin tobak za v fajfo in tudi sladak zadovoljiv čik. NAVY je tobak za vse svrhe.

PROSTO Vprašajte Vašega trgovca za knjižico cigaretnega papirja, katerega Vam bode dal brezplačno z vsakim zavojčkom za 5 centov.

THE AMERICAN TOBACCO COMPANY

Dopisi.

McKinley, Minn.

Mi zbrani bratje pri seji postaje št. 62, S. K. P. društva Svete Barbare odločno

PROTESTUJEMO ....

proti vsem intrigam, ki so se prijavile v Glas Naroda zoper "Narodni Vestnik", sedanje glasilo naše napredujoče organizacije društva sv. Barbare s sedežem v Forest City, Pa. Mi dobro vemo od kod izhajajo vse te neutemeljene spletke in jih obsojamo kot nemožate in naravnost grde. Pribijemo pa tudi, da Glas Naroda ni nikdar deloval v prid članstva naše organizacije, ki obstoji po večini iz delavstva, in za iz uradov poslane stvari, katere je objavil kot glasilo je bil plačan. Motijo se oni, kateri mislijo, da je slovenski delavec v Ameriki še danes toliko slep, da ne vidi vse manevre psevdo-rodoljubov, kateri so Slovenci in jednotarji le radi tega, ker širijo jednote in zveze njih biznes med Slovenstvom.

Mi vprašamo javno gospoda Fr. Sakserja, da nam odgovori, kaj je on storil koristnega za slovenski narod v Ameriki ali v Evropi. Dejstvo je, da je on Posilislovenec in čuti z istim narodom, med katerim je bil rojen, in ta narod je nemški, kateri je zaklet sovražnik vsega, kar po Slovenstvu diši.

Koliko veljave se sme polagati na njegovo besedo, se razvidi iz tega, ker je obljubil za Slovensko Zavetišče $1000, a dal jih ni nikdar.

Priznavamo, da ima Glas Naroda unijski znak; vemo pa tudi, da bi ga še danes ne imel, če bi ga zavedno delegatstvo dveh konvencij ne prisililo storiti ta zanj neprijeten korak. Kolikor se tiče društva sv. Barbare, mi povsem odobravamo korak istih glavnih uradnikov, ki so se držali konvenčnega sklepa, in so premestili glasilo na Narodni Vestnik, ker ni dobilo prejšnje glasilo pravočasno unijskega znaka.

K sklepu se še obračamo do vseh društvenih bratov in sester s predlogom, da naj se ne dela razprtija radi glasila v naši organizaciji, ker ni nobenega povoda za to. Glasilo naj ostane Narodni Vestnik, ker odgovarja povsem našim zahtevam in potrebam. Pri prihodnji konvenciji naj pa zopet delegati govore, ker edino to je merodajno, povsem pravilno in moško.

Polagamo tudi na srce vsem Slovencem in Slovenkam, da delujejo za združitev slovenskih jednot in zvez, da se čim preje uresniči velika Slovenska zavarovalna organizacija, ki bo imela svoje glasilo, in ne bodo jednote in zveze več služile za razširjevanje šifkartaških in denar pošiljajočih biznesov.

Z odkritosrčnim pozdravom bratom in setram vseh postaj, beležimo, za postajo št. 62, S. K. P. D. Sv. Barbare

Ivan Menart, predsednik.
Alojz Žitnik, tajnik.
Fr. Kochevar, blagajnik.

Fleming, Kans.

Cenjeno uredništvo "Narodni Vestnik":—

Malo kedaj se bere v slovenskih listih kakošen dopis iz naše naselbine, ki ni velika, vendar ima pa skoro vsak rojak svojo hišo, in zato so družbene hiše večinoma prazne. Z delom gre še precej dobro, ker se dela skoro vsaki dan; vendar so pa vsi prostori v obeh rovih napolnjeni, in dela tu ni mogoče dobiti. Organizirani smo dobro; imamo tri podporna društva in zadružno prodajalno, katera prav dobro napreduje, čeprav imamo nekaj nasprotnikov. Naše geslo je — "Vse za unijo in bratstvo!" Pri nas ni rojaka, da bi ne bil v kakem društvu, in v unijo mora stopiti vsak, ki hoče pri nas delati. Vsak misleč in napreden Slovenec ve, kolike vrednosti je bratsko društvo v slučaju bolezni ali smrti. Ravno tako nam je potrebna unija na industrijskem polju, ker posamezni delavec bi moral biti zadovoljen z vsem, pred združenim delavstvom ima pa kapital vsekakor rešpekt. Če se ozremo v Colorado in na Michigan, vidimo brate v borbi za pravico, in ti bratje bi zdavno zmagali, če bi ne bilo poturic in hlapcev, ki se ne zavedajo, da se dajo le z orgazacijo priboriti tudi za nje boljše življenske razmere. Sram naj bo iste izdajice, ki pomagajo kapitalu tuačiti svoje tovariše, ki se borijo za pravice svoje in vsega delavstva.

Velike vrednosti je, da se je vpeljala pri vseh jednotah in zvezah točka, da se ne sprejema skebe, da se jim ne da podpore, in da mora biti glasilo unijsko. Vsa čast istim delegatom, ki so predlagali in glasovali za te za delavstvo velevažne točke. Ravno tako je pa v nečast onim delavcem, ki rujejo brez povoda zoper unijsko glasilo. Žalostno je, da se najdejo še rojaki, ki ne znajo stvari premisliti in drvijo čez drn in strn za vsakim kričačem, ki začne ruvati iz osebne nevoščljivosti proti tej ali oni stvari. Dva dokaza sta, ki kažeta, da je ta obdolžitev tudi žalostna resnica. Prvi dokaz je protest društva sv. Barbare št. 7 v La Salle, Ill., zoper sedanje glasilo naše slavne organizacije, kateri je bil priobčen v št. 74 Glas Naroda, zahtevajoč, brez vsake prave, premišljene in možate podlage, da se vzame nazaj staro glasilo. Kar je v tem protestu nakopičeno, je vse prazna slama, na katero se ne more ozirati noben samostojno misleč član ali članica društva sv. Barbare, niti noben drug pameten možak. To društvo hoče brez vsakega tehtnega vzroka jahati čez glave delegatov zadnje konvencije, kjer je bilo dobesedno sklenjeno, da postane Narodni **Vestnik glasilo** društva sv. Barbare, če ne dobi Glas Naroda do 1. januarja 1914. unijsko znamko. Tako se je sklenilo, in tako se je zgodilo; najsmešnejše pa je, da se je postavil zoper ta sklep "veleučen" delegat iz Jolieta, Ill., kateri je pokazal kako daleč zna misliti. Če bi imeli mi unijonaši take kameleonske vodje kot je ta domišljav gospod, potem z bogom industrijelne organizacije. Odkod ves ta veter brije in vsa druga mahinacija, ni tako skrita, da bi ne bila že danes očita, vendar načrt nima temelja in se bo podrl. Vsa čast pa onim glavnim uradnikom, ki so bili toliko možati, nevstrašeni in točni v svoji službi, da so se ravnali povsem po pravilih. Takih mož je treba v resnih momentih, in naša želja je, da bi jih kaj več bilo. Omenjeno društvo predbacava nekakšne duluthske intrige. Čudno, da ubra "mogočni" Glas Naroda tako plesati kakor v Duluthu godejo. Čudno tudi, da Glas Naroda ni postal unijski list, če je njegov lastnik res tako vnet unijonaš, takrat, ko še ni bilo Narodnega Vestnika. Vse, kar se je pisalo v tem protestu nima nikakega jedra in so le prazne fraze. Ali ni škoda čas tratiti s takimi bedarijami? Nisem nasprotnik Glas Naroda, ker sem naročnik nanj že deset let, in bom še lahko deset let, če bom živ in zdrav, ker je sedaj unijski list. Vendar kar je prav, naj se pusti na miru in jaz sem odločno proti neosnovani gonji zoper Narodni Vestnik. Mi delavci rešiti imamo važnejša vprašanja, in ne moremo zgubljati dragega časa s takimi osebnimi ničevnostmi. Zatorej predlagam, bratje, delujmo složno in držimo se pravil, katere so naši bratje delegati sklenili na konvenciji v Pittsburgu, Pa. Kar je sklenjeno naj se tudi izvrši, naj ostane, in popravi naj se pri prihodnji konvenciji, če je kaj za popraviti; a tukaj ni za papraviti nič ker Narodni Vestnik je vsekakor list, kateri ima vse pogoje biti dobro glasilo vsake organizacije. — Proč s takimi protesti, in oprimimo se vsi v složnosti dela, da povzdignemo in razširimo našo krepko društvo sv. Barbare.

Drugi slučaj me je še bolj presenečil, ko sem dobil v roke pravila društva sv. Barbare. Najprvo sem pogledal, v kateri tiskarni so bila tiskana, ker sem bral nedavno v našem glasilu poročilo upravnega predsednika, da so se pravila in listine nekaj zakasnile, **da pa so bile vendar izdelane v unijski tiskarni. Na konvenciji, ki se je vršila meseca septembra 1913 se je sklenilo med drugim tudi, da se mora dati vse tiskarsko delo v unijsko tiskarno.** To je edino pravilno, da podpira organiziran delavec organiziranega delavca. Od tega načela ne smemo odstopiti za las, ako hočemo, **da imajo naše industrijelne** organizacije kak pomen, kako moč. **Konvencija društva sv. Barbare vršila se je meseca septembra, torej več kot štiri mesece poprej, predno je postal Glas Naroda unijski list; tukaj se torej ni držalo konvenčnega sklepa, ker se je dalo delo neunijski tiskarni. Pravila in vse listine stopila so v pravomoč z dnem 1. januarja, in so bila gotovo naročena pred tem dnem; ker je pa Glas Naroda postal unijski list šele začetkom februarja, so se kršila pravila in sklepi delegatov, ker se je naročilo tiskovine v neunijski tiskarni Glas Naroda. Naša pravila nosijo sicer unijsko znamko, smelo pa trdim, da jih niso izdelali unijski delavci, in da smo mi unijonaši podpirali neorganizovano delavstvo, kar se ne sme zgoditi nikdar, če smo prepričani unijci in ne kake šleve.** Kar se tiče listin nimamo še nikakih, čeravno je že sredi aprila. Kako hočemo torej uradovati po novem sistemu? Dolžnost upravnega predsednika bi bila, da bi naročil takoj po konvenciji vse tiskovine v unijski tiskarni. Druga dolžnost je pa, da se prekliče vsako naročilo, ki je bilo oddano že najmanj pred mesecem dni, ako isto ne bo gotovo tekom 14 dni. To je moje odkrito mnenje in upam, da nisem v zmoti.

K sklepu polagam vsem društvenim bratom in sestram na srce, da si ne nasprotujemo po nepotrebnem, ampak da delujemo složno vsi za napredek naše trdne organizacije društva sv. Barbare s sedežem v Forest City, Pa. To društvo je eno najboljših naših bratskih zavarovalnih organizacij, zatorej priporočamo vsem, da se nam pridružijo. Ne pozabimo pa tudi industrijskih unij, ker te so edino sredstvo, katero nas brani, da nas združen kapital povsem ne potepta.

Pozdravljam vse društvene brate in sestre, ter vam priporočam, da bi se vsak naročil na naše vrlo sedanje glasilo Narodni Vestnik.

Jakob Cukljati,
tajnik postaje št. 18, S. K. P. D. Sv. Barbare.

Pineville, Minn.

Malokedaj se vidi kak dopis iz naše naselbine v slovenskih listih zato naj se oglasim jaz v našem priljubljenem listu Narodni Vestnik. Vso dolgo zimo delali smo potrpežljivo v našem "ljubem" Bangor rudniku. Plače so bile različne; rekli so, da je 'kontraktno' delo, a plače so bile kakor so hoteli kapitalisti S prvim aprilom dali so nam pa strogo kontraktno delo, in sicer pod takimi pogoji, da smo po dvadnevnem trpljenju sprevideli, da ne bo mogoče zaslužiti poštene plače za pošteno delo, zato smo šli na štrajk dne 2. aprila vsi razun dveh "pumpmanov" in dveh delavcev, ki sta voljna delati skoro zastonj.

Popodne ob 2 uri se nas je zbralo okoli 100 rudarjev v Klinčevi dvorani in smo sklenili, da ne gremo drugače delati kot za $3.00 na kompanijsko dnino. Potem nas je pozvala kompanija v svoj urad in so nas prašali, kaj zahtevamo. Razodeli smo naš sklep — kompanijski "šiht" in $3.00 na dan. Kompanija ni bila zoper našo zahtevo, ampak prigovarjali so nam, da naj poskusimo kontraktno delo mesec dni, češ, da jamčijo, da bomo boljše zaslužili kot preje. Mi rudarji nismo mogli sprejeti ponudbe, ker rudnik je skrajno moker in spod $3.00 ne bo tlačanil noben zavedni delavec. Mi smo edinih misli, mi vemo iz skušenj kakšne so razmere, mi jih ne moremo sprejeti, mi bomo vstrajali v stavki, dokler se nam ne da, kar je prav in kar zahtevamo, in mi se zanašamo na slovenske in hrvatske delavce, da ne bodo hodili sem skebati.

Kakor povsod, tako se je našel tudi med nami en Judež, ki se je izjavil proti keptnu, da dobi lahko obilico delavcev iz Milwaukee, Wis., kateri bodo šli radi delati v ta mokri rudnik po $2.00 na dan. Ta človek je prišel sem iz Milwaukee pred šestimi meseci in če ne bo krenil na drugo pot, bom naznanil njegovo ime javnosti. Ostalim tovarišem pa priporočam složnost in če se ne pojavijo med nami izdajice, ter če ne pridejo skebi iz drugih krajev, moramo do seči naše malenkostne zahteve.

Pozdrav vsem zavednim delavcem in delavkam križem Amerike, tebi dragi list pa obilo naročnikov.

Bengarski štrajkar.

Waukegan, Ill.

Prosim sprejmite teh par vrstic v naš cenjeni list. Z delom se ne morem nič kaj pohvaliti. V narodnem oziru pa dobro napredujemo, posebno za Narodni dom se tukajšni Slovenci prav zanimajo. Trgovina Globe je dala v ta namen na tikete automobil. Vsak tiket je veljal 10 centov in je veljal en glas.

V verskih zadevah pa nismo prav nič zadovoljni, ker se mladi in neizkušen župnik Štukel norčuje iz ljudi. Prvo postno nedeljo je oznanil, da mora priti vsak v župnišče po spovedni listek, če je v društvu ali ne. Na tiho nedeljo je imelo društvo svete Ane skupno spoved, ker se je pa župnik Štukel bal nas žen, je dobil za spovednika župnika Černeta iz Sheboygan, Wis., kateri se je z nami prepiral, ker nas nekaj ni hotelo iti po listke, da bi se tam podpisali in zavezali podpirati cerkev, ki je škofova last. Kdor pa nima listka pa odveze ne dobi tako je namreč ta reč tu kaj. Listek in denar za cerkev, ali pa ne odveze; zberi katero hočeš. Pomilovanja vredni so vsi isti in iste, da se tako slepo pokorite mlademu duhovnu, kateri nima nobenih življenskih skušenj in ne vekako trdo mora delavec zaslužiti vsak cent in ga ne more metati stran lahkoživcem, katerim ni za zveličanje duše, pač pa le za dolar. Med drugimi je šla tudi neka tukajšna mati v blagoslovljenem stanu k Štukel-u k spovedi, katere ni hotel spovedati, ker ni imela spovednega listka. Dotična žena je čez dva dni potem porodila. Ali ne bi imel župnik Štukel strašen odgovor pred Bogom, če bi dotična umrla, ker je ni hotel spovedati radi listka, katerega ni nikdar Kristus zahteval ali vpeljal? Naj zadostuje za danes, drugič kaj več, če bo ta mladenič tako nevredno nadomestoval Kristusa.

Sedaj pa pozdravim vse čitatelje in čitateljce Narodnega Vestnika, kateremu želim ves uspeh in razvoj, da bi ga čitala vsaka slovenska mladenka, žena in mati.

Žena in mati.

Ahmeek, Mich.

Uredništvo Narodni Vestnik:- Priobčite ta dopis v delni odgovor generalom okoli Glasnika, kateri se zvijajo na vse mogoče načine, ker jim je konvencija S. H. Z. na Ely dala nezaupnico s tem, da je odvzela Glasniku glasilo te organizacije.

Sram vas bodi, ker se štejete za nekake veljake, pa predbacivate delegatom povsem iz trte izvito laž, da smo se prodali za vrček pive bratu John Agnichu, kateri je imel $200.— za "tritanje", in sicer $100.— od mesta Eveleth in $100.— od Narodnega Vestnika. (Če je dobil zastopnik Narodnega Vestnika $100.—, ali če jih bo kedaj dobil, plačamo Glasniku in njegovim generalom isto svoto, kakor so jo oni dobili za izdajalsko delo od McNaughton-a. Ta svota ni majhna! Zato prinesite dokaz resnice, da podvojite Judeževe srebrnike. Narodni Vestnik.) Vi pravite, da ste vedeli že naprej izid te konvencije. Hinavski slavospev delegatom v Glasniku svedoči, da ste še zadnjo minuto pričakovali zmage, ali pri 25. glasu je udarila ura "klenk", in glasnikaš Kobe je djal, da je Glasniku odzvonilo — jaz pa pridenem za vselej. Dejstvo pa je da smo mi delegati naše bratske organizacije Slovensko Hrvatske Zveze vedeli taka dobro za izid konvencije pred no se je začela, kakor gotovo se bo prihodnje leto pisalo 1915. Večina delegatov je bilo zavednih unijonašev in sramota bi bila za nas, sramota za S. H. Z., ako bi mi delegati zopet zvolili glasilo skebski listič, ki se je prodal bakrenim mogotcem in tiranom. Mi delegati napravili smo dobro delo, delo, ki bi moralo biti že davno izvršeno. Mi smo zavili vrat skebstvu, kolikor se tiče S. H. Z., mi smo dali povsem novodobni temelj naši trinajst let stari zavarovalni organizaciji, h kateri vabimo vse zavedno delavstvo možkega in ženskega spola. Če je to uredniku Glasnika prav ali ne, nam nič mari; vi niste član naše organizacije, torej držite jezik za zobmi. Vam ni za napredek in dobrobit S. H. Z. vam bilo je le zato, da ste to kravico molzli, a sedaj vam je ušla. Vi ne poznate drugega kot lastno hvalo; dejstvo pa je, da je vse vaše delo vredno piškavega oreha, kolikor se tiče slovenskega in hrvatskega naroda in S. H. Z. Če začnem šteti vaše članke, ki so bili spisani v delavski prid, in začnem pri ničli, ostal bom tudi pri ničli. Tako je, kaj ne. Nasprotno ste pa vedno delali nato, da bi ostali delavci v ponižnosti in v skrajnem trpljenju. Nikdar nam niste dali enega namigljaja kako postopati, da bi se nam razmere izboljšale.

Vi napadate po krivici ljudi, ki vam nič žalega ne storijo. Uredniče, pometite najprej pred lastnim pragom, kjer je mnogo smeti, potem šele sodite druge. Mi nismo bili vsi diurnisti ali pisarji, vendar je pa v naših glavah bister um in kot pošteni delavci zahtevamo, da se z nami postopa pošteno.

Zakaj napadate od daleč novoizvoljenega tajnika, predno se ne vidi njegovo delo, in če bi ne bil sposoben, imamo odpoklic, katerega se lahko vsak čas poslužimo, vendar upamo, da tega ne bo treba. Vi se norčujete iz John Panjana, češ, da ni bil kos svoji nalogi, četudi je to grda laž. Dejstvo pa je, da vi, urednik, niste kos vaši nalogi, ker če bi jo bili, bi šel Glasnik naprej, tako gre pa rapidno rakovo pot. Vi zagovarjate vaše pristaše, kateri bi morali biti že davno iz uradov S. H. Z. Zakaj jih niste razkrinkali, ker ste vedeli, da so nezmožni opravljati poverjeni jim posel. Vi ste povdarjali pred konvencijo mir in mir; sedaj pa brcate brez vzroka zadnje zdihljeje. Kar smo mi delegati sklenili na konvenciji, smo sklenili s prepričanjem in čisto vestjo, da delamo v korist delavstvu in v korist članstva S. H. Z.; laž pa je, da smo mi poslušali kake federacijske zastopnike. Jaz sem prepričan, da je temelj S. H. Z. zdrav in trden in da ne bo noben član izstopil iz naše organizacije, ampak da bodo vsi delovali za večjo in mogočnejšo Slovensko - Hrvatsko Zvezo.

Dolžnost vseh članov in članic je, da delujejo za procvit naše dične organizacije, in do bratov unijonašev se obračamo, da nam podajo roke in da vstanavljajo tudi po drugih krajih podružnice ter jih priklopljajo k S. H. Zvezi, da se bo čimbolj razširila po Združenih državah, tako da bo stopila pri prihodnji konvenciji na Eveleth, Minn., s podvojeno močjo v javnost. Naša organizacija ima vse predpogoje dobre preskušene zavarovalne organizacije in nobenega vprašanja ni, zakaj bi ne dosegla stopinje svojih starejših sovrstic. Glasilo imamo od prvega julija naprej vrli unijski list Narodni Vestnik, ki je poznan povsod kot navdušen pristaš delavskega sloja, in če delamo roka v roko, moramo naprej, nasprotno bi pa morali nazaj, če bi ostal breznačelni in breznačajni Glasnik glasilo še zanaprej.

K sklepu se zahvaljujem cenjenim delegatom in delegatinjam za zaupanje, katero ste mi skazali s tem, da ste me izvolili drugim gl. tajnikom. Tu Vam dam mojo možko besedo, da bom po mojih skromnih močeh vsikdar deloval v prid članstva S. H. Zveze.

Jos. Butala.

Naznanilo in priporočilo

Rojakom iz Chisholma in okolice znanjam, da sem preselil svoj

GOSTILNO

v Klinc-evo hišo na 2nd AVENUE & LAKE STREET za mnogobrojen poset.

Priporočam se Slovencem in Hrvatom za mnogobrojen poset.

Pri meni se dobi vedno izvrstna kapljica za žejo in fine smodke. Svoji k svojim!

JOHN LAMUT
SLOVENSKI GOSTILNIČAR

$25.00 NAPLAČILA $10.00 MESEČNO.

Lote v Gary, Minn.

kjer gradi UNITED STATES STEEL korporacija jeklarno za $25,000,000, in cementno tovarno za $2,000,000, so danes najboljša prilika az investiranje denarja.

Obrnite se pismeno ali ustmeno na

Steel Plant Investment Co.
c-o Central State Bank
PISARNA NA BANKI NA GARY. DULUTH, MINN.

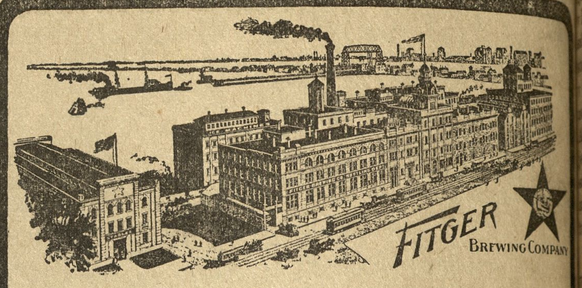

Fitger Brewing Co.
Duluth - Minn.

Večina slovenskih gostilničarjev toči Fitger pivo, v sodčkih in steklenicah varjeno iz pristnih snovij.

Josip Gerzin
zastopnik za ELY, Minnesota.

Mestna hranilnica ljubljanska

V LJUBLJANI, PREŠIRNOVA ULICA ŠTEV. 3 — KRANJSKO
NAJVEČJA IN NAJVARNEJŠA SLOVENSKA HRANILNICA.

Prometa koncem leta 1912 700.5 milijonov kron. — Stanje hranilnih vlog 43.5 milijonov kron. — Rezervni zaklad hranilnice 1,330.000 kron.

obrestuje po 4½% brez odbitka.

Za vloge jamči rezervni zaklad hranilnice in mestna občina ljubljanska z vsem svojim premoženjem in vso davčno močjo v vrednosti 50 milijonov kron. Poslovanje nadzoruje c. kr. deželna vlada kranjska.

Denar pošljajte po pošti, ali kaki zanesljivi banki. Pri banki zahtevajte odločno, da se Vam pošlje denar le na "Mestno hranilnico ljubljansko" v Ljubljani in ne v kako drugo manjvarno "šparkaso". Nam pa takoj pišite, po kateri banki dobimo za Vas denar. Svoj naslov pišite razločno in natančno.

Izključena je vsaka špekulacijain izguba vloženega denarja.

Frank Sakser

Glavni urad: 82 Cortlandt St., NEW YORK, N. Y.

Pošilja DENARJE v staro domovino potom c. kr. poštne hranilnice na Dunaju; hitro in ceno.

Podružnica: 6104 St. Clair Ave., CLEVELAND, O.

Prodaja PAROBRODNE LISTKE za vse prekmorske parobrodne družbe po izvirnih cenah.

Tisoče Slovencev se vedno obrača na to staro tvrdko, a nihče ne more tožiti o kaki izgubi.

ZA SVOBODO IN LJUBEZEN

ROMAN Z BALKANA.
Spisal Marko Stojan.

(Dalje.)

"Tako je!" Kemal je uprl roke v bok in nadaljeval: "Spomni se i pisma, ki si ga pisal v zvezi s tisto zadevo Mehemedu paši — re-u, ki je utonil spomladi v Bosporu — na nočni vožnji s teboj, o eri ne ve doslej nihče ničesar..."

Halil bej se je stresel kakor šiba na vodi; mrzel znoj mu je oblil , in zamrmral je kakor brez glasu:

"Tisto pismo mi je vrnil Mehemed dva dni pred svojo smrtjo... ebi.... sam si mi ga prinesel nazaj...."

"Hahaha! Lisjak si, Halil bej, a premalo zvit, da bi ukanil Ski-ra. Mehemed mi je dal takrat dve pismi: eno za te, da ti ga vr-, drugo zame, da ga spravim za vsak slučaj. To, ki sem ga shra-je pristno — ono pa je bilo ponarejeno. S tresočo roko si ga se-l na oglju, Halil bej, in skrbno si razpihal pepel, toda svoje krivde uničil, in meč visi še vedno nad tvojo glavo. Mehemed paša mi je eril dolžnost, da ga maščujem; in v tvoji roki je, ali ti dam še ži-, ali pa izvršim že jutri svoj namen....."

Halil bej je izprva buljil z očmi; ustnice so se mu tresle — kar edel se je vase, ne zavedaje se potrebe, da bi prikril svojo grozo, to pa se mu je vidno vrnil razum; oči so zamižikale, in roka se je gnila proti mizici, na kateri je bila majhna srebrna piščalka. Ob-m se je ozrl okrog sebe, kakor da bi iskal, kam naj skoči, da se za-uje vsaj za hip pred razljutenim Arnavtom.

Ali Kemal pa se je zasmejal s suhim glasom in prijel Halila za o.

"Ne trudi se, bedak! Vem: ako zažvižgaš, planejo v sobo tvoji ije in me razsekajo na kosce, in ko sine dan, me bodo obirale ribe osporu. Niti braniti se mi ni treba, Halil bej; ako hočeš, odpašem jo in ti položim pred noge svoj jatagan, ti pa me daj ubiti. Toda i prej na hišni prag in glej.... Ako so tvoje oči še dobre, boš videl emi troje ljudi — mojih Skipetarov. Brzonogi mladci so; njih e so na kopnem, kar je v zraku sokolova perot. Oni čakajo... o se ne vrnem iz tvoje hiše, pohite na morski breg, sleherni k svo-u čolnu. Zaman bi jih bilo loviti; zakaj treba jim je samo izprožiti okrese, in nekdo, ki čaka v jadrnici daleč tam zunaj na Bosporu, iši strele — dogovorjena znamenja. Tisti nekdo, Halil bej, ima je pismo, ne jaz!... In zdaj zažvižgaj, Halil bej!"

Halil be se je sesedel na mindarluk kakor mrtva gruda; Arnavt ga je motril zlobno z divjimi očmi in nadaljeval, ko ni bilo od-vora:

"Povem ti celo nekaj drugega, Halil bej... Moji ljudje, ki stoje aj pripravljeni, da maščujejo življenje svojega gospodarja, imajo g ukaz, čakati samo do gotove ure. Ako se dotlej ne vrnem k njim, o znamenje... in mož s tvojim pismom se obrne proti Stambulu... a si jutri mrtev človek — ako te je vredno šteti med ljudi!" Iz-kel je uro. "Trenotki hite; štej utripe svojega srca in glej, da se očiš. Preden mine pet minut, moram biti pri svojih zvestih."

Halil je zakopal obraz med dlani. Iz globin prsi se mu je izvil glas, oben zamolklemu ječanju.

"Strašno me sovražiš, Ali Kemal!" je izpregovoril z zamolklim, im glasom. "A zakaj — zakaj?..."

"Ni časa, da bi ti razlagal staro povest. Leta so tekla preko madeža in ga izmila v tvoem spominu; toda Skipetar ne pozabi ničesar. Kadar boš stokal strahu v nočeh brez spanja in se boš zvijal v mislih na gotovo pogubo, kakor se zvija črv pod peto brez usmiljenja, takrat išči, Halil bej; nekje v zgodovini svojih grehov najdeš napisano: Zorka...."

"Zorka!" je kriknil bej z nečloveškim glasom in se udaril s pestjo po čelu.

"Ni časa, Halil bej... Jutri ob tej uri imej pripravljeno Angležinjo, da jo izročiš — meni ali komurkoli, kdor ti pove besedi: Zorka, Mehemed... In če si ji skrivil le las na glavi, ne čakaj živ, da jaz izvem. Zdaj pa jo ukaži poklicati."

"Čemu?" je prašal Halil bej nehote.

"To te ne briga; zdaj veš, da sem jaz gospod v tej hiši — ti glej, da se mi pokoriš."

Halil bej je stopil omahujoč na hodnik in pomrmral nekaj zamorcu, ki je čakel ... čakal z zanjko v roki, kakor je povedal Ali Kemal beju v obraz.

Par trenotkov na to se je odgrnila zavesa na drugi strani sobe; vstopila je mlada ženska vitke postave, v beli obleki, vsa odeta s tisto zračno lepoto, ki odlikuje Angličanke. Vstavila se je, prekrižala roke na prsih in pomerila dvojico moških z neizmerno zaničljivim pogledom.

"Kaj hočeta, lopova?" je prašala francosko z jedva slišnim glasom.

Ali Kemal se je zdrznil, kakor da ga je oplela z bičem; divje se je zaiskrilo v njegovih očeh. Toda premagal se je, vstal in ji stopil naproti.

"Mylady," je dejal z mirnim glasom, "prihranite si mnenja, ki ne morejo niti iz daleka izboljšati, niti poslabšati vašega položaja. In poslšajte... Določeno je, da zapustite jutri to hišo in se preselite drugam... odkoder morda ni več daleč tja, kamor si želite... Opozarjam vas še enkrat, da se vam ni treba bati Halila nikoli in v ničemer, zakaj odgovoren je z lastno glavo za vse, karkoli bi vam storil žalega. Pripravite se torej za odhod. Povedal sem, mylady, prosto vam je, da odidete."

Pri tem je stal tako, da Halil bej ni mogel videti njegovega obraza; in ves čas, ko je govoril, je namigaval s tisto izrazito igro mišic in oči, ki je lastna prirodnim in divjim ljudem še mnogo v večji meri, kakor naobraženemu človeku, da to, kar govori, ni tisto, marveč da ji ima povedati še nekaj drugega; naj bo pripravljena...

Lady Helena — bila je ona — ga je gledala z začudenjem; ki je končal, je pokimala z glavo in izginila za svojo zaveso kakor prikazen.

"Zdaj sva opravila, Halil bej," je velel Arnavt, ko sta ostala sama z domačinom. "Ti glej, ubogaj in — pazi!"

To rekši, se je obrnil, vzravnal svojo visoko, divjo postavo, stopil iz sobe na hodnik in izginil preko praga v nočni mrak, ne da bi bil umeknil roko le za trenotek z jataganovega ročnika.

Kakih petdeset korakov od hiše se je vstavil in plosknil trikrat z rokami; bilo je dogovorjeno znamenje za one tri, ki so stali na straži. In nehote mu je všlo oko nazaj na Halilov dom, kjer je mrla za mrežastimi okni bledordečkasta luč svetilk.

"Kako sladko je pasti svoje sovraštvo na hudobneževi duši!" je zamrmral in risjé oko se mu je zasvetilo v noči. "Prezgodaj je nocoj... pustim te še živega... Poginjaj najprej v močvirju svoje groze — nato šele izprožim usodo, da stare tvojo lopovsko glavo!"

Brez naglice je stopal dalje.

(Dalje prihodnjič.)

V SLUŽBI KALIFA.

Zgodovinski roman iz časov hrvatske telesne straže v Španiji.
Spisal **Starogorski.** — Prevel **Dr. Velimir Deželič.**

(Dalje.)

— Dajem.

— A jaz ti dajem svobodo.

Strezinja pade na kolena.

— Velik si, gospodar, in plemenito srce ti bije v prsih. Bodi pre-čan, da se ne boš kesal, da si mi naložil to nalogo. Idem, hitim, le-v Kordovo k Wadhi el Ameriju, in povem mu to. Ti boš gotovo ši vladar od Muhameda.

— Misliš — se nasmehne Soliman.

V tem zatrobijo trombe, zazvene talambasi in živahno gibanje stane.

— Gospodar, — pridirja ves zasopel glasnik. — Sovražnik na-da. Na levem krilu naše vojske je začel boj.

— Konja — vzklikne Soliman. — Kocka je padla. Zmaga je v ahovih rokah! Naprej!

XXIII.

Ko je zajahal Soliman svojega belega, ognjenega arabca, je bila ka že v polnem teku. Muhamedove čete so zasedle ugodnejše poži-e, in kdor bi po tem sodil o poteku bitke, bi moral verovati, da zma-Muhamed.

Ali Muhamedove čete so bile vsled dolgih in naglih pohodov zelo mučene, dočim so bile Solimanove spočite. Soliman je vedel to in to je upal na zmago.

Že na konju se Soliman na kratko posvetuje, kako bi se uspešno šlo iz defenzive v ofenzivo. Drugih pogovorov ni moglo biti in voj-ke odhite k svojim četam.

V vojski niso bili samo najboljši vitezi, temveč tudi mnogo slavnih enjakov. Cvet arabske inteligence je bil zbran na bojnih poljanah, er se je odločevalo o usodi dinastije. Bili so v vojski oklopniki na njenih arabcih, bilo je tu šlemov in čelad, kopij in pušic, ljudi oble-nih v svilo in zlato, pa tudi napol golih Afrikancev. Zastave so vi-le v zraku, trombe grmele.

Bojni krik se je dvigal pod oblake. Oblak prahu je objemal bo-ce, objemal vojsko in vznožje Quintosa. Kakor po vetru vznemir-no klasje na nepreglednem polju so se zibale glave konj in vojšča-v, a ščiti in čelade so blestele v solncu.

Na desnem krilu so bili krščanski španjolski vitezi s svojimi za-vami in bojnimi znaki, ki so predstavljali zmaje in leve, a največ že. Mešali so se tukaj v bojni vrsti Saraceni in španjolski vitezi, ki bili drugače vajeni gledati drug na drugega kot na svojega naj-nejšega protivnika.

— Danes se bije složno križ in polumesec — reče stari grof San-svojemu nečaku, kateremu so komaj jele poganjati brke in ki je vič stal v bojnem metežu.

— Godijo se čudeži — odvrne mladec. — Nikakor mi ne gre v avo, da tukaj tako bedasto stavimo svojo glavo za tuje kalife.

— Tega še ti ne razumeš, sinko. Močne trdnjave dobimo za to in rstimo stem svoje meje. Ni dovolj biti samo junak, nego potrebno da modro premislimo, kaj je v našo korist. Ko se prepirata dva... — Duobus litigantibus tertius gaudet (Če se prepirata dva, tre-dobiček ima) — ga je prekinil nečak. — Učil sem se to v šoli. Ali meni se zdi, da bi bilo bolje, da se mi Španjolci zedinimo in tako udarimo na te Arabce ter jih izženemo iz Evrope. Ali mar to ni sramota, da krščanski svet trpi, da se v teh krajih šopiri polumesec, v krajih, ki so napojeni s krvjo mučenikov?

— Moj sinko — odvrne stari Sancho — tvoje misli so smele in drzne. O Ikaru si morda tudi kaj slišal v šoli?

— Da. Hrepenel je kvišku in si naredil krila iz voska. A ker je prišel preblizu solnca, so se mu krila raztalila in je padel v morje... A jaz mislim, da nam ni treba, da si naredimo krila iz voska. Jaz se zanašam na junaške mišice in junaška srca.

— Veseli me to, sinko. Brez dvoma, da pride tudi ta čas, o katerem govoriš ti, ako bodo krščanski vitezi složni. Španija bo zopet do Gibraltara podložna Kristu. Ali do tega je še daleč. Ne doživim tega, in težko, če doživiš ti. Na nas je, da smo borilci za svobodo in preddelavci onih velikih junakov, ki izvršijo misijo, o kateri govoriš. Moli, delaj, bodi junak — vrši svojo dolžnost, kakor tvoj ded in jaz.

— Hočem!

— A sedaj na posel — vzklikne starec. — Tromba kliče, pušice lete. Gledaj hrabro smrti v oči!

— Gledam!

Oba vzpodbodeta svoja konja in za njima planejo njune čete.

— Pri svetem Jakobu Kompoljskemu, ta bitka bo strašna, kakor ona pri Xeres de la Frontere. Gavrani se nasitijo — reče starec mladcu, ko sta dospela že povsem blizu sovražnikov....

In v resnici se je bitka že strašno razvila, ko je zapuščal Strezinja na svojem konju zadnje čete. Njegova junaška kri se je protivila temu, da mora oditi od bitke, ko je najodločnejši trenutek. A moral je, da izpolni to, za kar je dal besedo Solimanu. Z neke višine na Quintosu, na cesti, ki se je dvigala strmo navzgor, je videl razvoj bitke in njegove oči so se čudile, kajti ni še videl kaj podobnega.

Silno vpitje, topot konjskih kopit, lajanje bojnih psov, rožljanje orožja, vse to je prihajalo do njega. A on je gledal na vse to, kakor gledalec v amfiteatru. Znoj mu je curljal raz čelo, desnica se stiskala. Videl je, kako se pogrezajo kopja, kako vihrajo zastave... Slišal je pobožne bojne pesmi španjolskih krščanskih vojščakov in divji krik besnih berberov... Videl je, kako naskakujejo konji in kako vihte junaki svoje meče. Videl je krvavoseč, pokolj in mesarjenje.

Rad bi planil v ta bojni metež in se bil, a dolžnost ga je klicala drugam.

* * *

Strašna bitka se je nadaljevala. Celo polje se je spremenilo v grozno klavnico človeškega mesa. Nadčloveška junaštva so se doprinašala na obeh straneh, junaštva, vredna da so jih opevali arabski in španjolski pesniki v svojih romancah. Kakor ogromna tolpa besnih zveri, so se borili med seboj in kri je rdečila tla in puhtela k nebu. Žvenketali so meči, sikale pušice, kopja se lomila, sulice morile in sekire sekale glave.... Besnost bitke se je izražala na obrazih vojščakov, ki so, sluteč svojo smrt, klali vse, kar jim je prišlo pod roke.... 20,000 mrličev je pokrilo ta dan bojno polje. Soliman je zmagal. Muhamed je pobegnil z ostanki svoje vojske preko Kalatrave v Toledo...

XXIV.

Že se je mračilo, a Strezinja še je bil vedno na Quintosu, ne da bi počival v resnici, temveč da nakrmi svojega konja s travo, ki je rastla tu in tam med kamenjem. Gozd na Quintosu je bil gost. Vsak hip se je moral pripogibati, da ni zadel ob veje.

Strezinja ni vedel poti. Vedel je le toliko, da mora iti proti severu. Ali zdelo se mu je nekako čudno, da ne more iti iz te goščave. Gozd, sam gozd. Pot po kateri je stopal s konjem, se je gubila v grmovju. Bil je prisiljen stopiti s konja ter ga voditi za uzdo. Konju so drhtele mišice od bojazni. Vrlo oprezno je prestavljal kopito pred kopito, a vendar se je vsak hip spodrsnil.

(Dalje prihodnjič.)

Ljudje, ki poznajo dobri tobak, kadijo Havana cigare.

Poskusite cigaro
S. N. P. J.

ki je najboljša cigara na Range. Varos in Iby so tudi dobre cire. Vse te izdeluje

LOUIS TILLMAN
Aurora, Minn.

Prodajam

Belo vino sodček po $35.00
Rudeče " " " 25.00
Tropinovo žganje, galona 2.50

Naročilu je priložiti gotovi denar ali poštno nakaznico.
Z velespoštovanjem
A. W. EMERICH,
vinska trgovina in distilacija žganja,
16205 St. Clair Avenue, Collinwood Sta.
CLEVELAND, OHIO.

Stari telefon: Cole 264-A.
Novi telefon: Calumet 436-L.

Frank Brand
—: TRGOVEC :—
Z GROCERIJO, MESOM IN KONFEKCIJSKIM BLAGOM
201-203 Commonwealth Ave.,
NEW DULUTH, MINN.
Priporoča se Slovencem in Hrvatom v obilen poset,. Cene zmerne.

Naznanjam

Slovencem in bratom Hrvatom, da sem zopet otvoril

SALOON

—: na :—

VIRGINIA, MINN.
207 Chestnut Street.

Na razpolago vsakovrstne pijače in smodke. — Jamčim dobro postrežbo ter se priporočam za obilen poset.

MATT. PRIJANOVICH.

Slovenska gostilna
St. Praprotnik
Chisholm, -:- Minn.
Telefone 271 — P. O. Box 152

Priporoča se cenjenim rojakom v obilen poset.
Najboljša postrežba s pristnimi pijačami.
SVOJI K SVOJIM!

Izšel je III zvezek romana
JOHANCA
Z 9 velikimi originalnimi slikami.
Cena 25c.
DRAM. KNJIGARNA
535 Washington St.,
MILWAUKEE, WIS

PRAVA RDEČA ŠKOFOVA BROŠURA
je prišla iz Ljubljane. — Cena 40c.

ZDRAVILNA KNJIGA
NAŠA ZDRAVILA
je ravnokar dotiskana; prekoristna knjiga za vsakoar, gposebno za ženske. — Cena 50 centov.
Kdor pa naroči en zvezek Johance in označeni dve knjigi, pošljemo za

JEDEN DOLAR.
Razglednice Johance je dobiti po 5c, 6 komadov za 25 centov.

Dramatična društva opozarjamo na igro
JOHANCA
tragikomedija v treh dejanjih. — Cena 50c. Katero društvo pa naroči 12 izvodov, jih pošljemo za $5.00.

Svojcem v stari domovini napravite veselje, če jim pošljete roman Johance. Mi ga pošljemo brez vsakega doplačila.

DRAM. KNJIGARNA
535 Washington St., Milwaukee, Wis

SLOVENSKA GOSTILNA
Frank Medved
CHISHOLM, MINN.
Phone 101.

PRIPOROČA SE CENJENIM ROJAKOM V OBILEN POSET.
NAJBOJŠA POSTREŽBA Z VSAKOVRSTNIMI PIJAČAMI.

Za oglase tujih in nepoznanih tvrd ne prevzame ne uredništvo ne upravništvo nobene odgovornosti. Nekatere stvari so dobre, vendar je boljši:drži, nego lovi.

Bralec STOJ!

pa naredi **LINKS UM!** kadar prideš v mesto Eveleth in se oglasi pri OTTO J. MAYERLE, kateri ima vedno kaj za Tebe in vse Slovence. V zalogi ima vsakovrstne pripovedne in molitvene knjige, gramofone, plošče za gramofone s slovenskim besedilom, harmonike, vsakovrstne drobnarije, slaščice, smodke, cigarete in tobak, kakor tudi vse potrebščine za šivalne stroje, katere tudi izvrstno popravlja. Prodajalna je poleg trgovine z železnino, Siegel, na drugo stran Verantovega saloona. — Oglejte si na oknih napis:

EVELETH SEWING MACHINE SUPPLY STORE
OTTO J. MAYERLE.

Na prodaj

Grocerijska trgovina v kraju, kjer dela v okolici nad 500 Slovencev in Hrvatov. Prilika za Slovenca ali Hrvata je jako dobra. Prodam zaradi slabega zdravja. Kdor želi kupiti naj se zglasi pri **MATT. VIDAS, Box 107, Biwabik, Minnesota.**

Miners National Bank,
EVELETH, MINN.

Kapital, preostanek in deliniška odgovornost
$74.000.00

Pošiljamo denar in prodajamo parobrodne liste na vse strani sveta.
Mi vas zavarujemo v zanesljivih družbah.
Posetite nas.

FIRST NATIONAL BANKA
DULUTH - MINN.

Glavnica - - - - - $500.000.
Preostanek in nerazdeljen dobiček - - - - $1,550.000.

V to banko vlaga država svoje vrednosti.

Obresti hranilnih vlog se plačujejo od dneva vloge.

ROJAKI!

Ako želite kupiti **gramofon, uro, verižico, britev,** raznovrstne stvari za **smeh itd., pišite po slovenski cenik.**

BENKO RUS & CO.
11250 INDIANA AVE., CHICAGO, ILL.

BOARDING-HOUSE

na prodaj ali v najem. 25 sob, prostora za 60 oseb. Hiša je na dveh lotih 50x175. Hlev za 4 krave in 3 konje. Vse v lepem redu

A. M. Turnquist
413 MONROE ST., EVELETH, MINN.

Iz dnevnika malega poredneža.

Ameriška humoreska.

(Dalje.)

Sram me je bilo, da bi se bil najrajši udrl, ker so vsi gledali name, kakor bi vedeli, kdo je storil. Ko sem v pesmarici z največjo hitrostjo preobračal liste in iskal pravo pesem, mi knjiga naenkrat pade na tla. Pripognem se, da bi jo pobral, toda oj nesreča! Iz žepa mi pade mal samokres, ki mi ga je dal Pat Finegon na ogled, če ga hočem kupiti, in se — sproži.

Kak pok! Papa me je zgrabil za roko ter me vlekel iz cerkve na pokopališče, kjer me je trdo posadil na prvi nagrobni kamen ter rekel:

"Jurček, s tabo je strašen križ. Ti si sramota naše poštene hiše!" Nato je hodil gori in doli ter vzdihoval, kakor bi ga novi črevlji žulili. Sam tudi nisem vedel, kaj papa z mano ukrene, ker sem bil popolnoma obupan. Slednjič mu rečem:

"Žal mi je, da nisem ušel s cirkusom, ki je bil zadnjič tukaj, toda sedaj je prepozno; morda bi bilo tudi dobro, če bi šel z gospodom Slokumom za misijonarja. Ako me potem pasjeglavci pohrustajo, ne bom ti več delal skrbi in te spravljal v zadrego. Želim si, da bi bil zaprt in zvezan, ker potem bi se ne mogle dogoditi stvari, radi katerih sedaj ječiš."

"To je prava misel!" vzklikne papa. "Zvezal te bom, fantiček!"

Peljal me je domov, preden so se drugi vrnili iz cerkve, in zavlekel me je v drvarnico, kjer me je privezal na tram, roke mi pa zvezal na hrbtu, kakor na primer naredi kuharica s petelinovimi perutmi, preden ga speče.

Nikdar mi še ni tako polževo mineval čas. Čul sem, kako so zarožljali krožniki, ko je minulo cerkveno opravilo, in v nosu me je žgačkal duh sveže pečenke. Strošno sem se razvselil, ko sem začul, da Janezek žvižga na dvorišču. Ti ho sem ga poklical. Prišel je in prerezal vrvico ter mi razvezal roke.

"Glej da ne poveš nikomur izmed naših ničesar, Janezek!" sem mu ukazal. Vzeti hočem veverico in psa ter iti nekam, kjer ljud je še ne vedo, kako poreden da sem."

12. Jurček vlomi.

"Halo!" me pokliče neznan glas, "kam pa, mladi prijatelj?"

Ozrl sem se in zagledal potepuha, ki je sedel skrit v senci za obcestnim grmom in mirno požival velikanski kos mesne potice. Hodil sem že skoro dve uri. Veverico sem imel še v žepu, toda pes mi je ušel, ko mu je Pat Finegan požvižgal; ni se zmenil zame, kakor bi ne bil dal dolarja zanj — zelo nepošten in slabo vzgojen pes.

"Halo!" sem se mu oglasil.

"Vsedi se in počij malo in ako hočeš, dam ti kos svoje potice," me je vabil.

"Hvala lepa, prav rad", sem mu rekel, kajti lačen sem bil, da sem se le s težavo držal pokoncu.

"Kam si pa namenjen?" vprašal me je, ko sem se nekoliko okrepčal.

Ker sem vedel, da potepuhi tudi niso ljudje najboljše vrste, povedal sem mu čisto, neprikrito resnico.

"Doma sem ušel, ker sem silno poreden deček in celi hiši delam sramoto."

"Oho!" se je smejal, "navihanec si ti! Tako, tako! Kaj si pa vendar slabega počel? Ali si morda koga ubil, ali celo kaj pouzmal?"

"O ne, kaj takega ne, gospod potepuh," sem rekel, "le slučajno vedno pridem v zadrego, kot bi bil najporednejši deček pod božjim solncem. Če bi imel le opico in lajno, šel bi po svetu in se sam preživel; starišem bi ne delal potem nič več sivih las."

"To pa vse lahko dobiš pri meni," mi naglo odgovori. "Zadaj v gozdu je še nekaj naših ljudi in tam najdeš tudi opico in lajno, ako greš z mnoj in ostaneš pri nas. Kako krasno življenje živimo! Jabolka tresemo, orehe otepamo in kosilo si kuhamo v velikem kotlu nad ognjem; povsod polno zabave."

Obljubil sem mu torej, da hočem z njim in pri njem ostati, če mi bo ugajalo.

V gozdu je bilo skritih še pet drugih, ki so bili taki kakor judje na križevem potu. Precej sem se pokesal, da sem zašel v to čedno družbo, toda vsi so se mi smejali in me tapljali po glavi, rekoč: "Oh, kako priden si vendar, da si prišel!" Nikjer pa nisem uzrl ognja in še manj polnega kotla nad njim, tudi opice ni bilo, ampak imeli so lajno; podali so mi za večerjo sira in kruha; ko se je pa stemnilo, smo takoj polegli. Bilo mi je tako mraz, da sem trepetal, toda kje daleč je bila Beti, da bi me zavila v gorko odejo; in nihče ni zapazil, da jokam. Še dosti hitro sem zadremal, pa kmalu so me zbudili in rekli:

"Vstani in pojdi! Če boš priden in danes ponoči ubogaš, kar ti ukažemo, potem boš srečen celo življenje; ako pa ne boš natančno vsega izvršil, ne boš zjutraj več videl kako solnce vzhaja."

Nihče si ne more misliti, kako mi je bilo ko sem začul te strašne besede. Šli smo in šli, da sem komaj še privzdigoval noge ter slednjič dospeli na kraj, kjer je bilo na straneh veliko v vrsto postavljenih hiš. Bilo je temno kakor v rogu in sneg je naletaval. Dva sta ostala zunaj na ulici, ostali šli pa smo na neko dvorišče.

Nekdo mi pošepeta na uho prijazne besede, da me takoj zadavi, če zavpijem ali sicer napravim kak ropot. Potisniti so me namera vali skozi okence v hišo in imel sem nalogo splaziti se do velikih vrat in jim odpreti. Bilo je baje zelo veliko denarja v hiši in tega so se hoteli polastiti. Odprli so okence, me vzdignili in me pomašili v luknjo; tlačili so me z pestmi, kot kuharica kruh, ko zamesi.

"Tukaj imaš škatlico vžigalic. Posveti si, da lažje najdeš pot do vrat. Ako boš ropotal, imeli te bodo za vlomilca in radi nameravane tatvine te gotovo takoj obesijo."

Zona mi je pretresla vse kosti in mrzel pot mi je stopil na čelo. Kaj bi rekla mama, če bi izvedela, da je njen mali Jurček sedaj tat. Ušel sem, da bi se poboljšal, a sedaj sem še stokrat slabši in hudobnejši nego prej. Strašno smolo imam.

"Požuri se, fant!" mi ukaže hripav glas skozi okno. Vžgal sem žveplenko, a ugasnila je. Prižgal sem drugo in se ozrl krog sebe.

(Dalje prih.)

DOPISI.

Moon Run, Pa.

Čital sem v "Glas Naroda" neke proteste od par postaj S. K. P. D. sv. Barbare z glavnim uradom v Forest City, Pa., katerim ni po volji naše sedanje društveno glasilo "Narodni Vestnik". Po mojem mnenju ta gonja nikakor ni opravičena in utemeljena. Zakaj imamo pa konvencije, če se njih sklepi ne bodo uvaževali, ampak se bodo kršili že čez par dni ali par tednov brez vsakega pravega vzroka? Konvencija je vrhovno sodišče in zato se moramo držati sklepov delegatov, če smo kaki možje, in če ni tehtnih vzrokov poseči k stroškom za referendum, in glede glasila jih ni. Glas Naroda je bil dolgo let naše glasilo, in povsem pravilno je, da se je ta stvar enkrat izpremenila.

Moj predlog je, da se zanimamo za bolj potrebne in važne stvari, da delujemo za razvoj in procvit naše organizacije, in da opustimo nepotrebne proteste glede glasila.

Za delavce so slabi časi, zato je treba misliti tudi za izboljšanje delavskega položaja, misliti za bodočnost, ne pa se za oslovsko senco prepirati med seboj in vprizarjati neosnovane napade.

S pozdravom Vid Vodišek.

(S tem prekinjamo za nedoločen čas s priobčevanjem "contra-protestov" glede glasila.

V Narodnem Vestniku so se oglasili samostojno misleči možje, kateri so dali napadalcem in zdražbarjem premišljen, utemeljen, zdrav in zaslužen odgovor. Ponosni smo mi, kot časnikarji, ponosna je lahko in mora biti vsa organizacija S. K. P. D. sv. Barbare, da ima v svoji sredi tako odločne tako misleče, tako pravične možje kot so oni, ki so odgovarjali v Narodnem Vestniku škodoželjnim zdražbarjem in protestantom. Takih mož je treba med Slovenstvom več, in psevdovoditeljem, Psevdoslovencem in kukavicam bi odklenkalo za veke. Čast možem delavskega stanu, ki so povedali nasprotnikom v obraz svoje mnenje!

Mi se ne trgamo za glasilo, ker ne pošiljamo denarja in ne mešetarimo pri šifkartah, da bi nam bila organizacija v tem oziru sredstvo za razširjanje biznisa. Vendar konvencija je govorila, določila je Narodni Vestnik za glasilo, in Narodni Vestnik je izvršil vselej vse naloge, katere je dobil od glavnega urada ali postaj slavnega S. K. P. D. Sv. Barbare.

Mi imamo v rokah še dva protesta od dveh postaj, in do teh se uljudno obračamo s prošnjo, da nam oproste, ker smo začasno prenehali z objavo protestov; vendar na izrečno željo bi priobčili še ta dva protesta.

Kot glasilo slavnega S. K. P. D. Sv. Barbare, ki je eno najboljših slovenskih bratskih zavarovalnih organizacij, se vljudno obračamo do vseh cenjenih članov in članic, da si podamo roke in da delujemo vsi v prijateljstvu in bratstvu za večje in močnejše S. K. P. D. Sv. Barbare z glavnim uradom v Forest City, Pa. — Narodni Vestnik.)

ITALIJANSKI BOJNI ZRAKOPLOV ZGOREL.

Milan, Italija, 10 aprila — Vodljivi zrakoplov "Citta di Millano", kateri je bil zgrajen iz ljudskih prispevkov in podarjen vojski, je včeraj popolnoma zgorel. Balon je sedel na zemljo, ker je bilo nekaj pokvarjenega pri motorju. Vzlic svarila oficirjev je nekdo nažgal smodko. Posledica je bila strašna eksplozija, v kateri je bilo poškodovanih petdeset oseb. Plamen je popolnoma vničil balon.

ČEZ DAN TRGOVEC PO NOČI ROPAR.

New York, 10. aprila — Edward Mendel, kateri je bil čez dan spoštovan trgovec v Newark in ropar po noči v New York, je bil obsojen v osemnajstletno ječo v Sing Sing. Mendel je bil v Newark premožen trgovec in član večih lož. V New Yorku je spljal Mrs. Pavlino Koetzel na samoto ob železnici na gornjem "West Side" in ji je zvel s silo iz ušes dijamantne uhane.

V sodišču so ga spoznale tudi tri druge ženske katere je napadel in oropal.

ROPAR KLAFČENKO BO OBEŠEN.

Norden, Man., Can., 10. aprila — John Krafčenko, ki je dal kanadski policiji mnogo opravka, in kateri je usmrtil blagajnika banke v Plum Coulec ter jo je oropal ob $ 5000., je bil obsojen, da bo obešen dne 8. julija.

Krafčenko je priznal, da je bil on eden roparjev, ki so vkradli denar, trdil je pa, da on ni vstrelil blagajnika.

AVTO ZDRČI V REKO. DVA UTONETA.

Norfolk, Va., 10. aprila — Dva moža sta vtonila, ker sta prehitro spustila po noči avtomobil, ki se je prevažal na brodu čez reko Elizabet. Brod še ni bil pri kraju, kakor sta najbrže moža mislila, in avtomobil je zdrčal ž njima vred v reko.

PETROLEJSKI VOZ POLN PIJAČE.

St. Louis, Mo., 9. aprila — Vladni uradniki so našli tukaj petrolejski železniški tovorni voz, ki je bil namenjen v Oklahoma City, poln pive in žganja.

Pijočo so zaplenili, ker je uvoz opojnih pijač prepovedan v suho državo Oklahoma.

POLICIJA IZSLEDI DRUŽBO TATIC.

Portland, Ore., 9. aprila — Policija je izsledila družbo tatic, ki so kradle po tukajšnih trgovinah. Aretiranih je devet mladih žensk in njih plen je na sodišču. Kradle so v vseh trgovinah v Portland, kadar so bile polne kupcev, in njih plen je vreden več tisoč dolarjev.

DVA OTROKA SE ZADUŠITA S KROGLJICAMI.

Swampscott, Mass., 10. aprila Dva petletna dečka, Šerman in Veril Rus, sta se skušala, kateri bo zmašil več "marbles" v usta. Posledica je bila, da sta oba umrla.

Dečka sta pritekla k materi na pomoč, ker ju je dušilo. Mati je spravila vse krogljice iz ust, a otroka sta kmalu potem umrla od straha.

ALBANSKI MOHAMEDANCI RAZSEKAJO KRISTJANE.

Atene, Grčija, 9. aprila — Uradno se poroča, da so mohamedanski Albanci napadli Korico, in so s pomočjo žendarmerije, katera je preje prebivalce razorožila, posekali vse Kristjane. Otroke so metali v zrak in si jih lovili na bajonete, ženske in možke glave so natikali na plote in droge.

Ta grozodejstva počenjajo neizobraženi in v duševni temi živeči verski fanatiki v čast mohamedanskemu in v nečast kristjanskemu bogu. Ubogi ljudje, ki so še tako slepi!

MURI RAZSEKAJO DVA ZRAKOPLOVCA.

Rabot, Moroko, 8. aprila — Murski ustaši so razsekali francoska zrakoplovca kapitana Herve in njegovega spremljvalca nekega lajtnanta, ki sta bila prisiljena spustitti se na tla, ker se je zrakoplov nekaj pokvaril. Priplovela sta na tla brez vsake poškodbe in sta popravljala pokvarjene dele zrakoplova, ko ju je zajela tolpa ustaških Murov v puščavi, ki so ju mučili in potem raszekali. Muri so tudi vničili eroplan.

POPRAVEK.

V Joliet, Ill., niso zmagali suhači, kakor je bilo prvotno poročano, ampak mesto je glasovalo za salune z večino 2527 glasov.

POLITIČEN OGLAS
priobčen po naročilu Grand McMahan.

GRAND McMAHAN

je eden najstarejših meščanov mesta Ely, Minn., kandidira za mesto.

okrajnega komisarja
(COUNTY COMMISIONER)

Mr. McMahan uraduje v tem uradu že štiri leta, in pod njegovim nadzorstvom se je zgradilo več potov v našem okraju, kakor kedaj poprej, zatorej zasluži naklonjenost volilcev.

Priporoča se slovenskim volilcem da glasujejo pri primarnih volitdne 16. junija 1914 za njega.

Grand McMahan.

NAZNANILO.

Cenjenim rojakom v Eveleth in okolici naznanjam, da sem otvoril

GOSTILNO

na 202 Grand Ave., kjer bom rojakom postregel vedno z najboljšimi pijačami. Točim sveže pivo, naravno vino in pristno žganje. V zalogi imam tudi lepo dišeče smodke.

Za obilen obisk se priporoča.

JOHN KUZMA
202 Grand Avenue
Eveleth, Minn.

Mali oglasnik.

CONRAD & HARD POGREBNIKA IN KONCESIONIRANA MAZILCA. Waukegan, Ill. Tel. št. 95. Priporočamo se Slovencem in Hrvatom. Vozovi za pogrebe in svatbe vedno na razpolago. Žaloga vsakovrstnih krst. Pokličete nas lahko podnevu ali ponoči.

BURKE & WRIGHT, (THE RED FRONT), 115 So. Genesse St., Wuakegan, Ill. Tel. št. 732. Slovencem in Hrvatom v Waukegan in okolici priporočamo našo dobro znano trgovino z železnino, britvami, noži in barvami. Izvršujemo tudi kleparska dela. Cene zmerne.

J. A. PETROSHIUS pogrebnik, 12 10th St. No. Chicago Ill. Tel. št. 965. Priporoča se Slovencem in Hrvatom, kadar potrebujejo vozove za svatbe ali pogrebe, katere ima vedno na razpolago po cenejši ceni kod drugje. Velika izber krst po nizki ceni. Pogrebe prevzema po dogovoru.

JOSIAH COLLINS pogrebnik in zalagatelj okvirjev za slike, SO. RANGE, MICH. Tel. št. 766 J. Priporoča se Slovencem in Hrvatom, kadar potrebujejo pogrebnika, ali če potrebujejo okvir in steklo za sliko. Postrežba točna in zadovoljiva. Cene nižje kod drugod.

ADRESAR SLOVENSKIH TRGOVIN.

MINNESOTA

HELO PRIJATELJ! Kadar si žejen, ali če tetare maček, oglasi se v gostilni "Pri mačku" (Anchor Bar) na 311—3. Ave. Hibbing, Minn. John Povsha, lastnik.

MATH. VIDAS slovenska trgovina. Cenjenim rojakom in slovenskim gospodinjam iz mesta Biwabik in okolice priporočam svojo lepo urejeno in bogato založeno GROCERIJSKO TRGOVINO. V zalogi imam občeznana "Cremo" moko; dalje prodajem krmo za živino, kakor: oves, koruzo, mrvo in slamo. Cene zmerne, postrežba solidna. Naročila se dostavljajo tudi na dom. Za mnogobrojen obisk in naklonjenost se vljudno priporoča Math. Vidas, slovenski trgovec, Biwabik, Minn.

JOHN TERAN KROJAČ Ely Minn. se priporočam vsem Slovencem in Slovanom za izdelovanje možkih oblek in površnikov. Čistim in popravljam tudi možke in ženske obleke. Vse po zelo nizkih cenah. Za delo jamčim vsakemu, da bode zadovoljen.

JOSIP INTIHAR, slovenski zidar, se priporoča c. rojakom v Eveleth in okolici za razna stavbna dela, bodisi pri novih gradbah ali popravah. Dela izvršujem solidno ter po nizkih cenah. JOSIP INTIHAR, 206 Monroe St., Eveleth, Minn.

JOHN BARTOL, Chisholm, Minn., GROCERIJSKA PRODAJALNA. Najstarejši slovenski trgovec v Minnesoti. Priharanim vam denar na vseh potrebščinah. Prepričajte se!

JOSIP SELIŠKAR ELY, MINN., Box 62, se priporoča rojakom za obilen obisk GOSTILNE, kjer ima vedno na razpolago dobro pijačo, istotako tudi lepa prenočišča. — Priporoča se tudi rojakom za vsakovrstna stavbinska dela, katera izvršuje ceno in dobro.

MIKE DANCULOVICH gostilničar, 529 W. Michigan St., Duluth, Minn., priporoča Slovencem in Hrvatom svojo dobroznano in z najboljšimi pijačami in smodkami založeno gostilno, katero vodi pod imenom

SLAVENSKI SALOON

v obilni poset. Rojaki dobe lahko tudi gorka jedila, kar je velike vrednosti posebno za potnike, ki potujejo skozi Duluth. Držimo se gesla: Svoji k svojim!

JOŽEF SEKULA, trgovec z obleko Aurora, Minn., naznanja cenjenemu občinstvu, da je znižal cene na zimskem blagu. Ima v zalogi tudi drugovrstno blago. Prepričajte se o blagu in cenah predno kupite drugje.

HARMONIKE — Delam in popravljam vsakojake harmonike in se priporočam rojakom za naročila. — Andrej Gale, Box 19, New Duluth, Minn.

LJUBO BOGICEVICH, 704 Palladio Building, Duluth, Minn., priporoča se Slovencem in Hrvatom za izvrševanje pooblastil, kupnih pogodb, vojaških profitenj itd. Posreduje pri družbah v slučaju poškodb.

IGNAC HOČEVAR 312 Jackson St., Aurora, Minn., se priporoča Slovencem in Hrvatom v mnogobrojen poset gostilne, kjer toči vedno sveže pivo, ter prodaja dobra vine in likerje. Posebno se pa priporoča potujočim skozi Auroro, da ga posetijo, ter bodo dobro postreženi.

MARKO MAROLT, gostilničar, Kittzville, Minn., se priporoča rojakom Slovencem in bratom Hrvatom v mnogobrojen obisk gostilne, v kateri je vedno dobiti sveže pivo, dobro vino in razne likerje. Vsak Slovan dobrodošel.

MICHIGAN

PETER MADRONICH SLOVENSKO-HRVATSKI POGREBNIK, 416—6th St., Calumet, Mich. Se priporoča cenj. rojakom. Tel.: Res. 313; Livery 185.

MAT. D. LIKOVICH JAVNI NOTAR, South Range, Mich., se priporoča Slovencem in Hrvatom za izvrševanje raznih zadev, spadajočih v notarsko stroko.

JOHN BARICH, SOUTH RANGE, Mich. Največja trgovina v Gornjem Michiganu z DOMAČIM VINOM in TROPINOVCEM. Prodaja vozne listke za vse prekomorske črte ter pošilja denar v staro domovino po dnevnem kurzu.

WISCONSIN.

ANTON SUŠA, 931-933, Sheboygan Wis. — Edina slovenska mesnica in gostilna. Priporoča se v obilen poset slovenskemu in hrvatskemu občinstvu. Cene zmerne. — Prepričajte se.

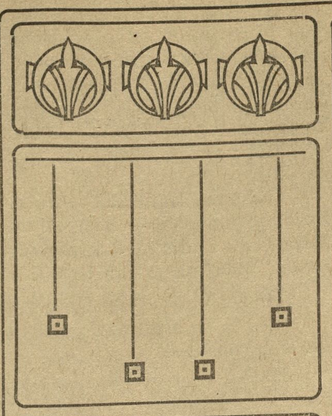

Najmodernejša slovenska tiskarna v Ameriki

Tiskarna Narodni Vestnik

405 West Michigan Str., Duluth, Minn.

Izdelujmo vse v tiskarsko stroko spadajoče stvari lično, ceno in točno. Tiskovine za društva v eni ali več barvah naša posebnost. Pismeni papir in kuverte izdelujemo jako okusno. Poskusite naše delo. Mi jamčimo zadovoljnost. -:- -:- -:- -:-

Unijska tiskarna.

First National Bank,
EVELETH, MINN.
Najstarejša narodna banka na Mesaba Range.
KAPITAL IN PREOSTANEK
$122.000.00
Pošiljamo denar v Avstrijo po najnižjih cenah.
Parobrodni listi za vse črte.
Placamo obresti po 3 od sto.

W. J. RIETOW, predsednik. O. FOESTE, blagajnik. GEORGE HELLER, podpredsednik. O. KAUFMANN, pomožni blagajnik.
Glavnica in rezervni sklad $365,000.00
GERMAN BANK
Najstarejša in največja banka v Sheboygan, Wis.
plačuje od hranilnih vlog 3%
Pošilja denar v STARO DOMOVINO, prodaja PAROBRODNE KARTE za vse parobrodne črte. Izdeluje vsakovrstne menjice.

5 pristnih pijač in te so

Kranjski Brinjevec, Slivovec, Tropinovec Grenko Vino in Highlife Bitters. Vsak gostilničar, kateri hoče napredovati, mora poskušati in kateri ne poskuša tudi ne napreduje s svojo trgovino. Prava pristna pijača se zamore kupiti le pri A. Horwat-u, ki importira naravnost iz Kranjskega Brinjevec, Slivovec in Tropinovec; tudi izdeluje pravo zdravilno Grenko vino in Highlife Bitters. Naročite si en zaboj te ali one pijače za poskušnjo; samo da bo eden zaboj, 12 steklenic. Prodajam samo na debelo. Pišite po cenik.

A. HORWAT, 600 N. CHICAGO ST., JOLIET, ILL.

CENTRALNA LEGA.
ČISTO NA NOVO OPREMLJENO.
SOBE S PARNO KURJAVO TOPLO IN MRZLO VODO UREJENE PO NAJBOLJ MODERNEM NAČINU

Park Hotel
ILIJA RATKOVICH, lastnik
ŠTEV. 531, VOGAL ZAPADNE ŠESTE AVENUE IN SUPERIOR STREET
TELEFON: MELROSE 1673. DULUTH, MINN.
SE PRIPOROČA SLOVENCEM ZA OBILEN POSET. CENE ZMERNE, POSTREŽBA TOČNA.

$19.00 ZASTON

Če kupite uro naravnost iz tvornice in hraniti si boste najmanj $19.00, morali plačati vsakemu, ki trguje z urami najmanj $25.00 za tako uro, kakor pri nas za samo $6.00.

Če hočete kupiti uro za $6.00, bodna $25.00, potem izrežite ta oglas in pošljite nam z vašim naslovom vred, in bomo takoj poslali uro v lepi darilni škatljici, brez vseh stroškov za vas, da ogledate, predno jo plačate.

Mi vam jamčimo, da ni treba nikdo skirati, če kupite uro od nas, saj je pravico uro pregledati in se prepričati, da ura taka kot jo predstavljamo, res vredna $25.00 in pričali, da je ura res vredna $25.00, res pozlačena s 14-karatnim zlatom, da res znamenito kolesovje, za katero bi za pozlačenje, jamči tvornica za 20 let, da šele plačate dostavljalcu ure $6.00 ob prihodu tov za pošiljatev.

Mi popravimo ure skozi 20 let vsem prosto, ali jih pa zamenjamo za nove.

Ako nam pišete, pošljemo Vam lepo ilustrovan cenik zastonj.

National Commercial Co., 505 E. 5th St., New York, N. Y.