Naša naloga:
Probuja in napredek naroda!
Naš namen:
V edinosti in slogi do cilja!

NARODNI VESTNIK

NATIONAL HERALD.

Največji slovenski d
v Zedinjenih drža
The Largest Semi-We
the United States of A

URADNO GLASILO SLOVENSKEGA KAT. PODP. DRUŠTVA SV. BARBARE, FOREST CITY, PA. — OFFICIAL ORGAN OF THE SLOVENIAN CATHOLIC BEN'T SOCIETY ST. BARBARA, FOREST CIT

No. 47. — Štev. 47. DULUTH, MINN., THURSDAY, JUNE 11, 1914. — ČETRTEK 11. JUNIJA 1914. Volume IV.—Letnik IV.

Wakefield, Mich. - 1
M. Pogorelc
Box 226
ALLIED PRINTING TRADES UNION LABEL COUNCIL DULUTH, MINN.

NOVA PLAČILNA LESTVICA ZA PREMOGARJE V PENNSYLVANIJI

OD 40.000 IZPRTIH DELAVCEV SE JE VRNIL VELIK DEL NAZAJ NA DELO. ŠTRAJK V WESTINGHOUSE DELAVNICAH SE NADALJUJE. ŠTRAJKARJI NE MARAJO PODPORE. BOMBE ZA SKEBE. V ITALIJI JE PROGLAŠEN GENERALNI ŠTRAJK V ZNAK PROTESTA.

Pittsburgh, Pa., 10. junija. — Od 40.000 premogarskih delavcev, ki so že več mesecev na štrajku, se je vrnil precejšen del nazaj na delo, potem, ko je bil napravljen načrt za novo plačilno lestvico. Ugodili so tudi zahtevi za boljše varnostne naprave. Svetilke, katere imajo delavci na kapah, dobijo nove akumulatorje, ter jim bodo preiskali, predno se podajo delavci na delo v rove. Proti temu so se družbe jako upirale, ker jim narastejo stroški v znesku okoli $250.000.

Pittsburgh, Pa., 10. junija. Policija iz East Pittsburgha je prepovedala štrajkarjem Westinghouse Electric Comp., da bi postavljali svoje straže v takem številu kakor sedaj. Širijo se vesti, da namerava družba importirati večje število skebov.

Allegheny Congenial Industrial Union, kateri pripada 12,000 članov, od katerih jih je 10 tisoč od zadnjega petka na štrajku, je neodvisna organizacija ter ni priključena nobeni drugi delavski zvezi. Od mnogih strani so ji ponudili finančno podporo, katero so pa odklonili. Vodilni uradniki so izjavili, da ne želijo nobene pomoči od "American Federation of Labor" ali od "Industrial Workers of the World". Organizacija ima samo ta namen, izboljšati položaj delavcev pri Westinghouse Electric Comp. Toda vsakemu delavcu je dano na prosto voljo, da se pridruži organizaciji, in samo v Pittsburghu je okoli 200.000 neorganizovanih delavcev.

Colliers, W. Va., 11 junija. — Na Locust Grove rudnik, last West Virginia & Pittsburgh Coal Comp., kjer štrajkajo delavci od septembra meseca pr. l., je bil danes znova uprizorjen napad. Ko so šli skebje na delo, je eksplodirala bomba, ki pa ni napravila posebne škode. Seveda pripisujejo napad štrajkarjem.

Rim, Italija, 10. junija. — Generalni štrajk, ki je bil proglašen v znak protesta zoper postopanje vlade v Ancona, kjer je bilo pri neki politični demonstraciji ustreljenih več mož, se vedno bolj širi. Razun lista "Popolo Romano" ne izhaja v Rimu noben časopis. Na tisoče štrajkarjev je hotelo korakati proti Kvirinalu, toda policija in vojaki so jih ustavili. Devet salv so oddali nad glavami štrajkarjev, predno so jih mogli potisniti nazaj.

Štrajk se razteza na Bologno, Benetke, Florenco, Genuo, Milan, Turin, Bergamo in Bestijo. V Genuano so morali trgovci zapreti svoje prodajalne. V Turinu so se polastili štrajkarji dveh vozov tobaka. Pri spopadu z vojaki je bil nek mož usmrčen, dva smrtno ranjena in več lahko. V Anconi so razdrli štrajkarji železniško progo. V Milanu so napadli štrajkarji po zborovanju policijo s kamni. Policisti so morali zbežati. Šele švadron kavalerije je razgnal demonstrante. Ti so se pa zopet zbrali, ter pognali karabinijere v beg. Na to so zapalili voz, na katerem je bil bencin. Nastala je strašna eksplozija. V boju je bilo ranjenih več oseb.

Železniška zveza je takorekoč popolnoma prekinjena. Brzovlaki iz Milana in Neapolja so izostali.

BREZ DOMOVINE.

New York, N. Y., 9. junija. — Nathan Cohen, 35 let star, je v resnici brez domovine. Dasi rojen v Rusiji, so ga od tam izgnali. Poizkusil je najti svojo srečo v Italiji, a ni imel sreče. Sedaj se nahaja na naseliškem otoku Ellis Island, kjer čaka, kaj se bo zgodilo ž njim.

6. maja 1912 je prišel Cohen iz Santos, Brazilija. Meseca marca so ga je polastila policija in ga spravila na Ellis Island, kjer so prišli naseliški uradniki do spoznanja, da ga je treba deportirati. Res so ga odpravili nazaj v Brazilijo. Braziljanska naseliška oblast je pa prišla na to, da Cohen ni tamošnji domačin, ter ga je poslala v Rusijo. Ker se tam ni mogel izkazati z rojstnim listom, da je v Rusiji rojen, je moral znova nastopiti potovanje, ter išče sedaj domovine.

PRED NOVO VOJNO?

London, Anglija, 11. junija. — "Times" poročajo, da zna izbruhniti v doglednem času nova vojna med Grčijo in Turčijo. Nevarnost nove vojne je nastala vsled drastičnih policijskih naredb Mladoturkov proti Grkom v Mali Aziji.

ŽRTVE VIHARJA.

St. John, N. B., 10. junija. — Tekom viharja, ki je divjal v zalivu Chaleur, je izgubilo življenje več sto oseb. Več ribiških ladij se je potopilo. Iz drugih krajev prihajajo slična poročila.

NASELJEVANJE.

Washington, D. C., 10. junija. — Poslovno leto, ki se konča s 30. junijem 1914, bode najbrže rekordno glede na naseljevanje v Združene države. Meseci do konca aprila kažejo številke, ki zapostavljajo vse druge prešnje. Aprila meseca je prišlo v Ameriko 110.885 naseljencev, v prvih desetih mesecih 1,038,956. Na podlagi teh številk je treba računiti na skupno naselitev 1,351,00 oseb. Dosedaj najvišje število je bilo leta 1907, ko je prišlo 1,285,349 naseljencev.

MILIJONAR — SIROMAK.

Chicago, Ill., 10. junija. — V sobi nekega hotela druge vrste v Houston, Tex., so našli mrtvega kot čudaka znanega chicaškega milijonarja Francis A. Ogdena. Umrl je, kakor je živel, sam, zapuščen. Nikdar ni iskal prijateljev ali zabave. Odgen je bil star 84 let ter zapušča premoženje, katero cenijo na več milijonov dolarjev. Za sebe je izdal na dan 50 centov. Njegovi dediči se bodo pač smejali!

V PASTI.

New York, N. Y., 10. maja. — V nekem stanovanjskem poslopju na iztočni strani mesta je postalo žrtev požara osem oseb, večinoma žensk. Ogenj, ki je nastal pod stopnjiščem, se je tako naglo razširil, se ljudje niso mogli rešiti. Neka ženska in njen sin sta se ubila, ko sta skočila z okna na ulico.

REKORDNE LETINE JE PRIČAKOVATI.

Junijsko poročilo poljedeljskega departmenta obljubuje bogato letino. Pridelek žita v Združenih državah.

Washington, D. C., 9. junija. — Skoraj polovica povprečnega pridelka pšenice na svetu bodo dale to leto Združene države, ako ne pričakovani dogodki ne ovržejo proračuna poljedelskega departmenta. Po pravkar objavljenem junijskem poročilu o stanju setev v državah bodo pridelali farmerji letos okroglo devet sto milijonov bušljev pšenice. Za Združene države pomenja to nov rekord.

Pričakovani pridelek žita cenijo na približno 137 milijonov bušljev. Da obeta biti letina tako bogata, se je v prvi vrsti zahvaliti ugodnemu vremenu, ter da so letos kmetovalci obdelali mnogo več zemlje. Tudi pridelek ovsa in ječmena obeta biti prav dober.

Iz poročila poljedeljskega departmenta posnemamo sledeče številke:

Jare pšenice je vsejane na 17,990.000 akrov, ter je računiti, da se je bo pridelalo na aker okoli 14:6 bušljev. Skupni pridelek se ceni na 262,000.000 bušljev.

Ozime pšenice je pričakovati 638,000.000 bušljev.

Ovsa, ki je vsejan na 38,383,000 akrih približno 1,216,000.000 bušljev.

Ječmena vsega skupaj okoli 206,000,000 bušljev ter rži 17:2 bušljev na aker. V splošnem obeta biti letina prav dobra, da, naravnost rekordna za Združene države.

FRANCOSKI KABINET.

Paris, Francija, 9. junija. — Prizadevanje, sestaviti nov kabinet, se je vendar posrečilo. Senator Ribot je naznanil danes, da je izbral ministre. Izmed ministrov je pet Ribotovih tovarišev v senatu, ter sedem članov poslanske zbornice.

NEURJE.

St. Paul, Minn., 9. junija. — Hudi nalivi v zvezi z orkanskimi viharji so napravili precejšnjo škodo na poljih. O človeških žrtvah ni še nobenih poročil. Slična poročila prihajajo tudi iz drugih krajev.

MORILEC SE JAVIL.

Danbury, Conn., 10. junija. — Napol mrtev vsled dolgotrajnega stradanja, zasledovan s krvnimi psi, se je javil danes zamorski poljedelski delavec Sam Haynes šerifu Herbert Winshipu. Zamorec je v torek v Paterson, N. J. težko ranil svojega delodajalca John Harrisona ter usmrtil njegovo soprogo.

GOZDNI POŽARI.

Marquette, Mich., 10. junija. — Gozdni požari divjajo v bližini mesta. Najbrže so zanetile iskre z lokomotive suho listje. Tristo akrov gozda je že opustošeno, dve "kempi' sta zgoreli. Dosedanji poizkusi gašenja so ostali brez vspeha, ker gori les kot slama.

ODMEVI KATASTROFE.

Rimouski, Quebec, Canada, 9. junija. — Prvi korak za dvignjenje potopljenega parnika "Empress of Ireland" so storili danes, ko se je podal nek potapljač v ladjo. Dognal je, da leži ladja na strani v globočini 150 čevljev. V ladji se nahaja približno 800 trupelj.

OTROCI UTONILI.

Green Bay, Wis., 9. junija. — Trije otroci so utonili pri Crandon, ko se je prevrnil čoln, v katerem so se podali na jezero.

SPLOŠNA PROHIBICIJA PRETI ZDR. DRŽAVAM.

Vprašanje o narodni prohibiciji naj pride še tekom tega zasedanja v zbornici do razgovora.

Washington, D. C., 10. junija. — Poslanec Underwood, vodja demokratske večine v zbornici, je naznanil včeraj, da naprosi pristojni zbornični odsek za izdanje posebnega dovoljenja, da bode mogoče takoj razpravljati o dodatku k ustavi za splošno prohibicijo. Istočasno se je izrazil v prid glasovanja o dodatku za žensko volilno pravico tekom tega zasedanja, dasi je znano, da je načeloma proti temu.

Ta izjava je učinkovala v krogih politikov kakor bomba. Očividno nikdo ne ve, kaj je napotilo Underwooda do tega, da si je strgal krinko raz obraz. Nekateri menijo, da Underwood ne meni resno, da je vse to samo "bluff". Vsekakor je pa gotovo, da je izrazil Underwood željo, da se takoj razpravlja o omenjenih amendmentih.

Nekateri zagotavljajo, da tičijo za to izjavo mogoče "mokrači", ker so prepričani, da dostavek k ustavi za splošno prohibicijo ne bo sprejet. Drugi so pa zopet mnenja, da je napravil Underwood s to svojo izjavo politično šahovno potez, z namenom, črtati vprašanje o opojnih pijačah pri prihodnji predsedniški kampanji.

Washington, D. C., 10. junija. — Poslanec Hobson iz Alabame, oče ideje za splošno prohibicijo v Združenih državah, je izpremenil svoj amendment, ki je glasi sedaj sledeče:

"Prodaja in izdelovanje, transport in uvoz v svrho prodaje opojnih pijač je v Združenih državah in v vseh teritorijih pod jurisdikcijo teh prepovedana za večne čase. Kongres, oziroma države pod njegovo jurisdikcijo, ima polno moč, da napravi postave, ki bodo dale tej odredbi pravo veljavo."

NEVARNI POLJUBI.

Pittsburgh, Pa., 10. junija. — Osem let starega John Dasta se je lotila steklina, ter so ga prepeljali v bolnico. Deček je poljubil svojega brata, ki je umrl dne 13. maja na steklini. Njegova mati in dva druga člana nesrečne rodbine so v opazovalnici.

OBČUTNA KAZEN.

St. Charles, Mo., 10. junija — Frank Weiss je bil obsojen v denarno globo $200 in na šest mesecev zapora, ker je valil sod piva čez dvorano, v kateri se je takrat vršilo zborovanje neke verske sekte.

PARIS V SNEGU.

Paris, Francija, 9. junija. — Dvainpol palcev snega je padlo v Parizu. Sneg v Parizu meseca junija je dogodek, kakršnega ne pomnijo najstarejši ljudje. Tudi je precej mrzlo.

VULKANSKI IZBRUHI.

Red Bluff, Cal., 9. junija. — Lassen ognjenik bluje ogenj in lave. V Lassen okraju je zapadel sneg, ki je rdeče barvan. Menijo, da je to v zvezi z novo erupcijo.

PANAMSKI PREKOP.

Panama, 9. junija. — Prvi oceanski parnik je plul skozi Gatun zatvornice v Panamskem prekopu. Bil je to parnik "Alliance" Panamske parobrodne družbe, ki razrine vode za 4000 ton. Vožnja je imela namen, preizkusiti električne vlačilne lokomotive za velike parnike.

PRAV SLABA KAŽE ZA ANGLEŠKE SUFRAGETE.

"Pustite jih, naj umrejo lakote", zahtevajo njihovi nasprotniki, ako gredo na stradalni štrajk.

London, Anglija, 10. junija. — Javno mnenje se je končno privadilo na misel, da naj trpijo sufragete vse posledice svojega počenjanja. Vlada namerava predložiti predlogo, po kateri kaznilničnih uprav ne bi zadela nobena kazen oziroma odgovornost, ako bi kaka bojevita sufrageta umrla na posledicah stradalnega štrajka. Razni odličnjaki, tudi duhovniki, se strinjajo s takim postopanjem vlade. Pater Bernard Vaughan, brat umrlega kardinala Vaughana, je izjavil, da je ta misel prav dobra. Enako so se izjavili tudi drugi duhovniki.

Na mednarodni konjski razstavi v Olimpia gledališču so uprizorile sufragete v kraljevi pričujočnosti demonstracijo. Neka sufrageta se je dvignila v loži, nasproti kraljevski dvojici, ter začela govoriti proti nasilnemu hranjenju sufraget. Le s težavo so jo spravili iz gledališča.

Sufragetke so se odločile, da bodo odslej naprej protestirale če je mogoče v kraljevski navzočnosti "Nobenega miru za kralja Jurija in kraljico Mary", je njihova sedanja parola.

BANKIR OBSOJEN.

Bellingham, Wash., 9. junija. — A. C. Gunn iz Seattle, kateremu so dokazali veletatvino v zvezi z nakupom Sumas državne banke, je bil obsojen v ječo od 2 do 15 let. Gunn in njegovi prijatelji bodo prosili guvernerja, da pomilosti obsojenca.

NOVA RAZPRAVA.

Quincy, Ill., 8. junija. — Ray Pfannschmidt, ki je bil spoznan krivim, da je umoril svojega očeta, mater, sestro in učiteljico Miss Kaempen, bode znova procesiran, Vrhovno sodišče je zavrglo pravorek porotnikov z utemeljitvijo, da so bili porotniki zevzeti zoper obtoženca.

SMRTNI PADEC.

Marinette, Wis., 9. junija. — Profesijonelna zrakoplovka Nettie St. Clair, 22 let stara, je padla včeraj v pričujočnosti velike množice radovednežev iz visočine 800 čevljev s svojega zrakoplova ter ostala na mestu mrtva.

SUŠA.

Richmond, Va., 9. junija. — Vremenski urad je izdal buletin o trajni suši, ki vlada v državi Virginia. Pričakovati je samo polovico povprečne letine. Najbolj je prizadeta koruza in pšenica. Pašniki so osušeni.

KRVAV BOJ VOLILCEV OKOLI VOLILNE KRSTE.

Iz Toulousa poročajo: V Montrejeau je stara navada, da po volitvah v državno zbornico neso volilci kandidata-zmagovalca po mestu krsto poraženega protikandidata Ribeta, ki je bil dne 26. aprila izvoljen, so dali napraviti krsto za gospoda Abeilléa, ki je podlegel pri volitvi. Krsto so pripeljali na kolodvor in zmagovalci so jo hoteli odnesti. Proti temu pa so se uprli volilci poraženega kandidata in tako je prišlo na kolodovru do krvavega spopada, pri katerem se je krsta prevrnila. Pri tem se je krsta odprla in iz nje je padel — mrtvec. Takoj je bilo konec pretepa.

MEKSIKI NI TREBA PLAČATI VOJNE ODŠKODNINE ZDR. DRŽ.

WILSONOVA VLADA JE ZADOVOLJNA S TEM, DA NASTANEJO V SOSEDNJI REPUBLIKI ZOPET ZDRAVE RAZMERE. NEVARNOST NOVIH ZAPLJETLJAJEV JE ODVRNJENA. BLOKADA PRISTANIŠČA TAMPICO NI IZVRŠENA. MEKSIKANSKE LADJE SO ODPLULE.

Niagara Falls, Ont., Canada, 10. junija. — Združene države ne bodo zahtevale od Meksike vojne odškodnine. Huertov režim je izvedel od amerikanskih delegatov, da je Wilsonova vlada zadovoljna, ako nastanejo v sosednji republiki zopet zdrave razmere. Posredovalci so predložili Huertovim delegatom predloge amerikanske vlade za pacificiranj Meksike. Predlogi so z malimi izpremembami taki, na kakršne so se zedinili posredovalci in meksikanski delegati. Ta načrt odobruje tudi diktator Huerta.

Po novem načrtu naj preide sedanji režim v novo provizorično vlado, ki naj vodi v nekaj mesecih volitve za urad predsednika, podpredsednika in mandate članov kongresa.

Washington, D. C., 9. junija. — Kontre admiral Badger je naznanil, da sta amerikanski topničarki "Bravo" in "Zaragoza" odpluli iz Tampico v Puerto Mexico. Iz Vera Cruz prihaja zopet poročilo, da hoče Huerta odstopiti.

Washington, D. C., 9. junija. — Le malo je manjkalo, da se ni nenadoma končala mirovna konferenca v Niagara Falls radi Huertovega povelja, blokirati pristanišče Tampico. Meksikanski topničarki nista izvedli blokade, ampak sta odpluli nazaj v Puerto Mexico. Tako je tedaj nevarnost novih zapletljajev srečno odstranjena.

Tajnik Daniel je izjavil, da se politika Združenih držav ne izpremeni in da ostane luka Tampico prosta. Če pa bode prosta tudi za vojno kontrebando, ni nobenih pojasnil.

Niagara Falls, Ont. Canada, 10. junija. — Posredovalci se morajo boriti z novimi neprilikami. Združene države ne marajo pripoznati provizorične vlade v Meksiki, ki bi bila vstanovljena na podlagi Huertovega režima. Amerikanska vlada namreč ne mara ničesar, kar bi dišalo po Huerti. Posredovalci so se sporazumeli z Huertovimi delegati, da imenuje Huerta svojega naslednika. S tem pa amerikanski delegati niso zadovoljni. Bati se je, da pridejo pogajanja na mrtvo točko.

John Lind, bivši guverner države Minnesote in osebni zastopnik predsednika Wilsona v Meksiki, je odpotoval domov. Čuje se, da se ne vrne v Washington, ker ga predsednik več ne potrebuje. Državni tajnik Bryan je pa nasprotno izjavil, da je odšel Lind po opravilih v Minnesoto, da pa se kmalu vrne v Washington.

Saltillo, Coahuila Mex,, 10. junija. — Ko je prišel general Carranza na poti od tukaj skozi San Pedro de las Colonias, so mu natrosili na cesto cvetlic. Povsod so ga sprejeli z velikanskim navdušenjem.

Torreon, Mex., 10. junija. — General Villa je prišel sem ter se pripravlja za novo kampanjo. Uporniki pod poveljstvom generala Aquirre Benavides so zavzeli mesto Fresnillo.

Washington, D. C., 9. junija. — Vsa znamenja kažejo, da se bodo konstitucionalisti na ta ali oni način udeležili mirovne konference v Niagara Falls. Da še ni odgovora načelnika uporne stranke, pripisujejo brzojavni zvezi med Saltillo in amerikansko mejo.

Ministrski svet je imel danes pod predsedstvom predsednika Wilsona daljše posvetovanje, na katerem so razpravljali o dobavi orožja za upornike. Sklenjeno je bilo, da se v Meksiko ne sme uvažati orožje.

60 TISOČ FRANKOV NA LETO ZA KLOBUKE.

Svoto 60.000 frankov na leto izda gospodična Bertyova, znana pariška diva, za svoje klobuke. Bertyova ima vsak dan drug klobuk. "Kako krasen klobuk imate", je rekel nekega večera galantni čestilec igralki. Toda diva je odgovorila: "Kako, ta stara stvar? Ta je že zdavnej iz mode! Tega sem nosila že danes zjutraj in zdaj je šest ura zvečer."

SLOVAŠKA STOLICA NA PEŠTANSKEM VSEUČILIŠČU

Ogrski naučni minister je nedavno izjavil v kabinetni seji, da bo ustanovil na vseučilišču v Pešti stolico za slovaški jezik in slovaško književnost. Za profesorja slovaškega jezika bo imenovan dr. Fran Jedlička, bivši poslanec.

TRAGEDIJA V NORIŠNICI.

Grozna tragedija se je odigrala pred nekoliko dnevi v norišnici v Alicante v Španiji. Tam sta bila zaprta v eno celico dva norca, od katerih je bil eden oblečen v prisilni jopič. Ko so strežaji odšli za nekaj časa iz celice, se je vrgel drugi norec na svojega tovariša, ki je ležal na tleh. Ko so strežaji slišali grozno vpitje, so prihiteli v celico. Nesrečnež je ležal ves v krvi na tleh. Drugi norec je iztaknil z nožem tovarišu oči ter iztrgal jezik iz grla.

DANCI NAPREDUJEJO.

Kodanj, Dansko, 10. junija. — S 102 glasovi proti 6 je sprejela danska zbornica predlogo, ki pravice gosposke zbornice zelo okrajšuje. Kroni je vzeta pravica, imenovati 12 od 66 članov gosposke zbornice. Obstoječi volilni sistem je odpravljen, ker je bil v korist le premožnejšim razredom. Tudi se upelje ženska volilna pravica. V gorenji zbornici so konservativci izostali od seje, in koalicija socialitov, radikalcev ter drugih ni bila dovolj močna, da bi bila gorenja zbornica sklepčna. Ministrski predsednik je zahteval pri kralju da naj razpusti gorenjo zbornico.

ROOSEVELT ML. POROČEN.

Madrid, Španija, 10. junija. — Kermit Roosevelt, sin bivšega predsednika Združenih držav, je bil tukaj poročen s hčerko amerikanskega poslanika. Miss Belle Wyatt Willard. Col. Roosevelt je bil pričujoč pri poroki.

SLUŽBO DOBI STAVEC,

kateri razume delati forme in vso ročno tiskarsko delo (job work. Unijsko delo in unijska plača. Pišite na

Narodni Vestnik,
405 W. Michigan St.
(4x) Duluth, Minn.

SLOVENSKO KATOLIŠKO

PODP. DRUŠTVO SVETE BARBARE

ZA ZEDINJENE DRŽAVE SEVERNE AMERIKE.

Sedež: FOREST CITY, PA.

Inkorporirano dne 31. januarja 1902 v državi Pennsylvania.

GLAVNI URADNIKI:

Predsednik: JOŽEF PETERNEL, Box 95, Willock, Pa.
I. podpredsednik: KAROL ZALAR, Box 547, Forest City, Pa.
II. podpredsednik: ALOJZ TAVČAR, 299 N. Cor. 3rd St., Rock Springs, Wyoming.
Tajnik: JOHN TELBAN, Box 707, Forest City, Pa.
II. Tajnik: JOHN OSOLIN, Box 492, Forest City, Pa.
Blagajnik: MARTIN MUHIČ, Box 537, Forest City, Pa.
Pooblaščenec: JOSIP ZALAR, 1004 North Chicago St., Joliet, Ill.

VRHOVNI ZDRAVNIK:

Dr. MARTIN J. IVEC, 900 North Chicago Street, Joliet, Ill.

NADZORNI ODBOR:

Predsednik: IGNAC PODVASNIK, 4734 Hatfield St., Pittsburgh, Pa.
I. nadzornik: JOHN TORNIČ, Box 622, Forest City, Pa.
II. nadzornik: FRANK PAVLOVČIČ, Box 705, Conemaugh, Pa
III. nadzornik: ANDREJ SLAK, 7713 Issler Avenue, Cleveland, Ohio.

POROTNI ODBOR:

Predsednik: MARTIN OBERŽAN, Box 72, East Mineral, Kansas.
I. porotnik: MARTIN STEFANČIČ, R. R. No. 2, Pittsburgh, Kansas.
II. porotnik: MIHAEL KLOPČIČ, 169 Victor Ave., Detroit, Mich.

UPRAVNI ODBOR:

Predsednik: ANTON HOČEVAR, R. F. D., No. 2, Box 11½, Bridgeport, O.
I. upravnik: ANTON DEMŠAR, Box 135, Broughton, Pa.
II. upravnik: PAVEL OBREGAR, Box 402, Witt, Ill.

Dopisi naj se pošiljajo I. tajniku: **IVAN TELBAN, P. O. Box 707, Forest City, Penna.**

Društveno glasilo: "NARODNI VESTNIK".

IZ NOVE DOMOVINE.

MINNESOTA.

Duluth. — Te dni se je zglasil v naššem uredništvu rojak Jos. Rožič, naš zvest naročnik, iz New Dulutha, kateremu sta se izgubila njegova dva dečka v starosti 13 in 8 let. O tem smo na prvi strani že poročali v predzadnji številki. Rojak Rožič je ves obupan vsled izgube svojih ljubljencev, da mora vsakdo sočustvovati z njim.

Kakor nam je naznanil nesrečni oče, sta odšla njegova najstarejša dečka v torek dne 2. t. m. 13 letni Josip in 8 letni Franc po večerji lovit ribe. Odšla sta, in od tedaj ju ni več nazaj. Ko dečka ob deveti uri zvečer še ni bilo domov, je vprašal oče dečkove tovariše, če ne vedo kje sta se mogoče njegova otroka zamudila. Dobil je v odgovor, da so ju videli pri vodi, ter da sta se vrnila v mesto. Rojak Rožič, sluteč, da se je moralo njegovima otrokoma kaj pripetiti, ker inače nikdar nista izostala z doma, je šel na policijo. Nekaj stražnikov je šlo z njim po mestu, iskali so pogrešana dečka, a brez uspeha. Nato je šel Rožič k vodi, kjer imajo čolne. Tam je izvedel, da sta dečka sicer vzela nek čoln, a ga tudi pripeljala nazaj. Drugi dan, ko dečkov le ni bilo, so šli iskat pogrešanca s krvnimi psi, toda prepozno. V noči je namreč deževalo, da krvni psi niso mogli sleditI. Druga sled je vodila na Fond du Lac, kjer je povedal nek farmer rojaku Rožiču, da je videl dva dečka, na katera se je vjemal popis. V petek se je zaznalo, da so videli ljudje dečka pri Thompson, ter da sta prenočila v nekem praznem železniškem vozu. Od tega časa za dečkoma ni nobene sledi.

Ako bi kdo kaj izvedel, kje bi se mogla nahajati otroka, naj to nemudoma naznani našemu uredništvu, ki bode takoj obvestilo obupajoče starše. Rojak Rožič blodi noč in dan okoli ter povprašuje po farmah za svojima ljubljencema. Ko je prišel v naše uredništvo, je šel naš zastopnik z njim na policijski glavni stan, od koder so poslali brzojave na vse strani ter izdali generalni alarm za izgubljenima dečkoma. **Rožič ima** šest otrok, izgubljena dečka sta najstarejša sinova. Fanta sta pridno pohajala v šolo, ter se marljivo učila. Starejši Jožef je bil učenec petega razreda, mlajši je hodil v drugi razred. Oba sta bila zelo mirna in pridna učenca. Upamo, da se zašla dečka vrneta zdrava ter rešita prizadeto rodbino Rožič skrbi.

— Slovecem v Duluthu in range dobro znani lastnik "Slavenskega salona" na vogalu W. Michigan Str. in šeste avenue, g. Mike Danculovič, je rešil z lastno smrtno nevarnostjo v nedeljo 18 let stari gospodični Ray Homicke s štev. 31 izt. sedma ulica življenje. Pod mladenko, ki je zrla na vsled deževja zelo naraslo in razburjeno vodo gorenjih Chester vodopadov v parku, se je podala zemlja. Vjela se je k sreči za grmovje, da ni padla v globočino toda pomagati si ni mogla. K sreči je bil v bližini g. Danculovič s svojo soprogo, ki je neglede na lastno nevarnost, rešil mladenko iz obupnega položaja. Mogoče se mu rešitev ne bi posrečila, ako ne bi tudi njegova soproga priskočila na pomoč ter pomagala g. Danculoviču, da je rešil dekleta in sebe. G. Danculovič po ponesrečeni rešitvi ni hotel navesti svojega imena, in v tukajšnjih angleških dnevnikih vsled tega ni bilo navedeno njegovo ime. Listi so pisali, da je nek junak (hero) rešil dekleta iz smrtne nevarnosti, ne da bi izdal svoje ime. G. Danculoviču čestitamo na tej junaški rešitvi.

— V našem uradu so se zglasili: Ilija Vraneš iz Calumet, Mich., Charlie Gorup na poti v Calumet, Mich; Ivan Čampa iz Chisholma, grede v staro domovino v Sodražico na Kranjskem; John Pezdire iz Bradley, Ill., radi lot v jeklarni v Duluth; **Frank Spenko** iz Gilbert, Minn., grede na farme v Wausaukee, Wis.

— Parnik Octorora Anchov črte, ki je dospel v Duluth 7 tm. je otvoril potniški promet na velikih jezerih. Parnik je pristal na doku štev. 3 Northern Pacific Co.

— Med dopisi prinašamo zanimivo poročilo iz Vera Cruz, katero nam je poslal rojak Kotchevar, sedaj v službi strica Sama. Opozarjamo nanj.

Ely. — V Laingod pogrebni zavod so pripeljali Bennjamina Tano, katerega je po nesreči ustrelil njegov tovariš. Dne 7. t. m. sta se odpravila na Everet Lake ribe lovit. Tanov tovariš, ki je imel puško na rami, je šel naprej, ko mu je naenkrat izpodrsnilo, da je padel. Pri tem se je sprožila puška in krogla je zadela za njim hodečega Tanota v srce. Tano je obležal na mestu mrtev. Ustreljen je bil star kakih 24 let ter ostavlja bogate starše v starem kraju.

— V nedeljo 7. junija okoli 9. ure zvečer se je peljal Frank Čerček s prijatelji od Burnside jezera domov v avtomobilu. Predno so prišli do mesta, se je zvrnil avtomobil v jarek. K sreči je bilo mesto nesreče močvirnato, da ni bilo hujše nesreče.

— V eni zadnjih številk smo pri občili iz Ely dopis, podpisan "Suženj". Priobčili smo ga, ker smo dopisniku kot naročniku našega lista verjeli, da poroča resnico. Ker smo dobili več uprašanj, kdo je dopisnik, se nam zdi, da nas je kdo mistificiral. Oglasijo naj se prizadeti in dopisnik, da se uverimo o resnici. Oni dopis smo slučajno shranili, in imamo tedaj najboljši dokaz v roki. Zapomnijo naj si vsi dopisniki, da ne maramo mi nositi event. posledic, ako nam kdo vedoma kaj napačno poroča! Prizadeti imajo besedo, katerim naj veljajo mesto posebnega odgovora te vrstice.

Buhl. — Hudo žejo so morali imeti neki mladeniči, ko so vstavili razvažalca pive George Vikovića, hoteč se polastiti ječmenovca, katerega je imel voznik na vozu Nakana se jim ni posrečila, in vrh tega bodo morali svojo poželjivost po pivi krotiti v kaznilnici, kamor jih je poslalo pristojno sodišče za 30 dni

Chisholm. — Revidirana cenitev plasti rude pod jezeri v severni Minnesoti, katero lastnino si prisvaja država napram zasebnim posestnikom, **se glasi na** 400 milijonov ton mesto 40 milijonov. 30. junija se bode o tem razpravljalo pred vrhovnim sodiščem. Za državo se gre pri tem za $100.000.000.

Eveleth. — K poročilu o veselici "Izobraževalnega društva "Sloga", ki priredi v soboto 13 junija v Auditorium dvorani velik koncert še pristavljamo, da stane vstopnina 50 c. in za otroke, stare nad 12 let brez spremstva staršev 25 c.

— Slovenci in Hrvati! Volitev je pred vratmi! V torek 16. junija bodemo glasovali kedo bode za County Commissionerja. Dobro vam je znano, da imamo v svoji sredini moža, ki je sposoben za ta urad, in ako hočemo, da storimo kaj dobrega za sebe in za naš narod, volimo Peter C. Cosgnow iz Gilberta ki, je dobro znan večini Slovencev po vsem Rangu. Več volilcev.

Hibbing. — Okoli petsto socialistov različnih narodnosti se je zbralo v nedeljo v Bemeth parku na pikniku. Govorniki so govorili v šestih raznih jezikih.

— Delavca Mike Skribnerja je dal aretovati Steve Gerrula, češ, da je z lopato udaril njegovega brata Mike Gerrula in ga smrtnonevarno ranil. Skribnerja so obdržali v zaporu brez pripustitve jamčevine.

Nashawk. — Predpretekli ponedeljek je začel obratovati Hawkins rudnik s polnim parom. V rudniku dela 300 mož. Drugi rudniki so še zaprti in ni znano, kdaj začnejo delati.

Stillwater. — Pazniki v novi jetnišnici nameravajo vstanoviti "baseball" klub, da na ta način zabavajo jetnike. Dvakrat na teden bodo kazali kaznjencem tudi kinematografične slike, da jetnikom ne bode predolgočasno. — V tej deželi res lepo skrbijo za lopove, **medtem, ko siromašen** delavec čestokrat nima kaj dati v usta.

Virginia. — Ta teden v četrtek, petek soboto in nedeljo bo tu v "Royal' gledališču imel čarobno predstavo nadarjeni Slovenec j. John Grdina, sin znane slovenske rodbine iz Clevelanda, O. — Rojakom iz bližnje okolice, Eveletha, Gilberta, Mountai Iron Buhl itd. priporočamo, da posetijo te dni imenovan gledališče. Vstopnina samo 10 c. Zabava in pohvala gotovo ne izostane.

OHIO.

Cleveland. — Poročil se je John Svete, sin hišnega posestnika John Sveteta z Frances Kmet iz znane Kmetove rodbine. Bilo srečno!

— **Umrla** je soproga znanega rojaka Alojzija Arko. Neža Arko, stara 26 let. Umrla je za sušico. Sedem let je bivala v Ameriki, doma je iz Gradenca pri Žužembergu. Zapušča soproga in tri otroke. Pred dvema letoma so ji morali radi zastrupljenja krvi odrezati nogo, in od tedaj ni bila nikdar več zdrava. Počivaj v miru!

Glencoe. — Smrno je ponesrečil rojak Pavel Dolenc, ki je bil kot več drugih žrtev razmer. Pokojni je šel za delom v državo Pennsylvania in zadela ga je nesreča. Dne 21. maja je prišlo obvestilo iz Welsburga, W. Va., da so tam vzeli iz prometnega železniškega voza gori omenjenega brata, ki je bil popolnoma zmečkan. Dva člana S. N. P. J. sta šla takoj tja in ukrenila vse potrebno in pripeljala ga na Glencoe dne 23. maja popoldne. Pokopali so ga vnedeljo 24. maja na tukajšnjem pokopališču ob udeležbi mnogobrojnega občinstva. Pogreba so se udeležili vsi člani društva "Jutranja Zora" štev. 54., veliko članov društva "Bratstvo"

(Nadaljevanje na 8. strani.)

Šerif Meining odgovarja eks-deputiju Magie-ju.

Pred nekaj dnevi je razglasil prejšnji deputi šerif Frank L. Magie, kandidat za šerifa za St. Louis okraj, v podporo svoje kandidature, neko poročilo, v katerem je pojasnjeval, da so stroški pod šerifom Meiningom veliko večji kakor so bili zadnje tri leta pod prejšnjim šerifom Viljem Batesom.

Šerif Meining pojasnjuje, da je dotično poročilo povsem neopravičeno in pravi:

Prejšnji deputi šerif in sedanji kandidat za nominacijo za šerifa, Frank L Magie, je izdal poročilo glede stroškov za vodstvo šerifovega urada, in vtem poročilu primerja stroške prvih treh let svoje administracije in zadnjih treh let administracije **prejšnjega** šerifa **Viljema Bates**

On navaja, da je stal pod mojo administracijo šerifov urad davkoplačevalce več kot pod šerifom Bates Jaz hočem to stvar povsem razjasniti, vendar hočem najpreje povdariti, da nastop Mr. Magie-ja ni lep in opravičljiv.

Pred vsem hočem povdariti, da so vse primere dobrodošle, vendar kadar skuša kedo napeljati glasove volilcev, naj bi bile take primere popolne v vseh ozirih. Če se s takimi razpravami pristransko igra, se skuša predložiti take primere le onim davkoplačevalcem, na katerih lahkovernost dotičnik računi.

Mr. Magie je skušal omajati zaupanje ljudstva v mene, ker je dejstva le deloma obelodanil. Če je tako pripravljen dajati ljudstvu nepopolna pojasnila, je čudno, da si upa obrniti do volilcev St. Louis okraja za zaupanje in za glasove. Mr. Magie hoče s svojim nastopom volilcem pokazati, da je on logični mož za šerifa, mene je pa mislil spraviti v zagato.

Vendar jaz hočem pokazati volilcem, da njegovo razkritje ni nikako razkritje, da on ni častivreden politični nasprotnik, ker hoče s zadrževanjem in prikrivanjem dejstev spraviti sebe na površje, mene pa postaviti v slabo luč.

Ako pogledamo njegovo poročilo, bomo našli, da navaja on le številke stroškov in plač v uradu šerifa, nikjer pa ne omenja dohodke in zaslužek, važnejši razvoj tega urada, kar vse hočem pokazati jaz.

Skušal bom pokazati v primerjevalnem poročilu stanje šerifovega urada od leta 1908 do leta 1913, s posebnim povdarkom, da so bile okoliščine leta 1909 in 1910 pod administracijo šerif Bates vse druge kot so bile leta 1912 in 1913 in to iz sledečih razlogov:

Na Virginiji se je vstanovilo sodišče in okrajna ječa. Tam je nastavljen sedaj sodnik, nastavljeni so pa tudi deputi šerifi.

V Duluth je bila stavka pocestnih železničarjev, vsled česar je bilo treba vposliti več deputijev, kar je stalo $2500. —

V St. Louis okraju je vedno več prebivalstva vsled česar se tudi delo množi.

Za okrajno sodišče v Duluth je bil nastavljen en sodnik več.

Vstanovila se je nova okrajna farma, v okrajnem zaporu se je pričelo podučevati, in vpeljalo se je več drugih stvari, katere so povzročile več dela in več pomožnih šerifov.

Vzlic vseh teh novih stroškov se je pa šerifov urad sam vzdrževal.

Če primerjamo poročilo iz leta 1908 z letom 1911, najdemo, da je bil čisti zaslužek tega urada pod administracijo mojega prednika, ko so bile razmere enake, prilično polovica zaslužka tega urada pod mojo administracijo prvo leto.

Če se primerja poročilo leta 1909 z letom 1912 se najde, da se je izplačalo leta 1912 $10.000. — za posebne deputije radi stavke pocestnih železničarjev v Duluth in za deputije in za jetničarje na železnem okrožju. Kar se pa tiče službovanja za St. Louis okraj v letu 1912 se razvidi iz računa, da so znašali dohodki leta 1912 $36.-298,69, med tem ko so znašali dohodki pod šerifom Bates le $21.-918.21.

V letu 1913 so znašale plače deputijev in jetničarjev na železnem okrožju $6,879,92 med tem, ko ni bilo leta 1910 pod šerifom Bates nobenih izdatkov v te svrhe. Delo za St. Louis County je zneslo pod mojo administracijo leta 1913 $38.-328,57 med tem ko je zneslo delo pod Bates-ovo administracijo le $22,573.48.

Razvidi se tudi, da je razlika v kolektanju glob v teku omenjenih 3 let. Bates je nakolektal leta 1908 za $217.— glob, skozi mene se je nakolektalo $1,658.33. Globe za leto 1909 nakolektane po Bates-u so znašale $153.— in skozi mene $1,658.83. Globe nakolektane po Bates-u leta 1910 so znašale $476.— in leta 1913 skozi mene $1,263.62.

To je le nekaj podatkov, katere predložim volilcem v pojasnilo. Vsakdo ve, da se je število prebivalstva v tem okraju mnogo povečalo in da je v šerifovem uradu vsako leto več posla, in da vsled tega naravno tudi stroški rastejo.

To poročilo sem obelodanil le radi tega, da se ljudstvu pojasni kaj je prav in kaj ne, ker je poročilo prejšnjega deputija nepopolno in zapeljivo. Vsakdo je pa vabljen, da sam pogleda v knjige v uradu auditorja in se prepriča, da je moje poročilo povsem verodostojno.

Kar se tiče mojih zmožnosti za šerifa, naj se pa blagovoli obrniti do istih s katerimi sem imel kaj posla in sem prišel ž njimi v osebno dotiko

Šerif Meining je izdal sledečo računsko poročilo:

	W. J. Bates 1908		John R. Meining. 1911	
	Izdatki	Dohodki	Izdatki	Dohodki
Plače šerifa in deputijem	$15,422.71		$24,201,17	
Jetničar in jetničarka ...	3,306.14		8, 682.31	
Stroški za potovanja	5,686.14		5,799.33	
Hrana jetnikov		$ 5,342.32		$13.411.17
Globe		217.—		1,658.33
Delo za St. Louis okraj ..		20,130.40		31,299.86
Čisti zaslužek	1,27473		7,616.55	
	$25,689.72	$25.689.72	$46,229.36	$46,299.36
Plače šerifu in deputijem	$16,333,—		$19,895.—	
Jetničar in jetničarka ...	3,305.—		4,471.—	
Stroški za potovanje	10,406.34		9,936.36	
Hrana jetnikov		$ 9,191.28		$10,343.39
Globe, ...		153.—		1,658.83
Delo za St. Louis okraj ..		21,918.21		36,298.69
Posebni dep. radi stavke .			2,553.66	
Dep. in jetnič. na Range .			7,820.—	
Čisti zaslužek	1,218.15		3,624.89	
	$31,262.49	$31,262.49	$48,300.91	$48,300.91
Plače šerifu in deputiju .	$17,497.—		$22,445.—	
Potni stroški	14,349.07		11,038.96	
Jetničar in jetničarka ...	4,325.—		4,608.—	
Dep. in jetnič. na Range.			6.879.92	
Razno			278.50	
Hrana jetnikov		$ 8,712.67		$10,268.28
Globe		476.—		1,264.62
Delo za St. Louis okraj ..		22,573.48		38,328.54
Primanjkljaj		4,408.92		
Razno				67.64
Čisti zaslužek			4,678.73	
	$36.171. 07	$36,171.07	$49,929.11	$49,929.11

Zakaj JOSIP MANTEL prodaja HEATH & MILLIGAN barvo?

Zato, ker je najobljša, in jo dobite cenejše, kakor tudi vsako drugo stvar.

Posebno znižane cene na vrata in okna.

Josip Mantel, Ely, Minn.

Prvi in centralni oddelek Gary-ja

sta kraj jeklarne v Minnesoti, sta edina kraja, ki se držita in ki sta ustvornice **MINNESOTA STEEL KOMPANIJE**, ki stane $25,000,000. V tem okraju bo in je že vstanovilo tisoče jeklarskih delavcev svojo domačijo. Izvrstne prilike za vsakovrstno trgovino.

Stanovanjske lote merijo 30 in 33x100 čevljev in stanejo od $300.00 naprej, in sicer $25.00 do $100.00 naplačnine, ostanek v mesečnih obrokih po $10.00 do $15.00. — Trgovske lote od $700.00 naprej, četrtina naplačnine, ostanek $25.00 na mesec. Cene so take, da sedaj lahko še vsak kupi.

Prebivalstvo šteje že danes 2000, konec tega leta štelo bo 7500. — Ta moderna izboljšanja, tako da lahko sami izračunite, kaj bo to pomenilo, kolikor se tiče zvišanja cene; zato kupite sedaj.

Za popolne podatke pišite ali se pa zglasite na

Gary Land Company

202 Palladio Building **Duluth, Minn.**

ZASTOPNIK ZA EVELETH

Max Volčanšek, Jones Street, Eveleth, Minn.

"Best Hops and Malt Brewed without fault."

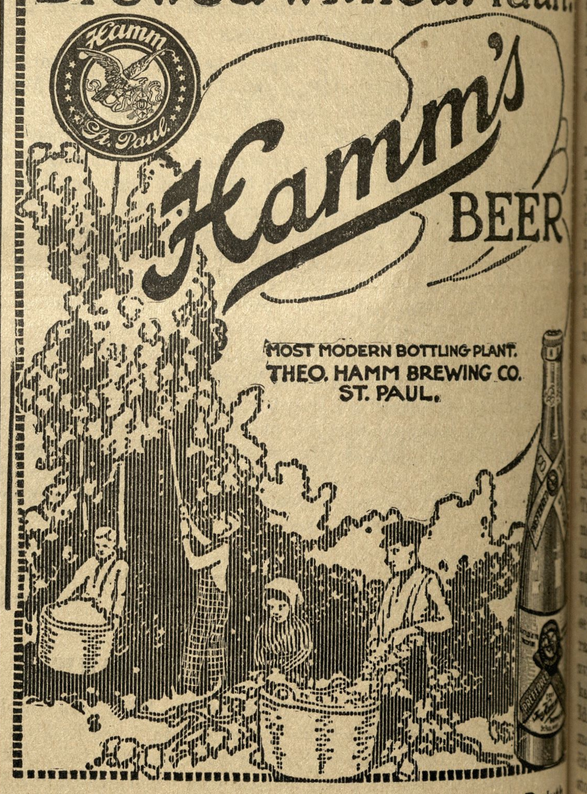

JAY W. ANDERSON, zastopnik za Duluth

352 WEST MICHIGAN ST. Telephone Grand 1856

B. BUSH, zastopnik za Virginia, Minn.

V založbi Narodnega Vestnika je dobiti

DELAVSKI ODŠKODNINSKI ZAKON ZA DRŽAVO MINNESOTO

(Minnesota Workmen's Compensation Act)

Cena 30 Centov

Navodila kako postati državljan

Cena 15 Centov

Iz stare domovine.

KRANJSKO.

Umrl je v Šmartnem pri Litiji ondotni tovanar, obč. odbornik itd. gospod Josip Izgoršek, star 61 let.

Umrl je po dolgi mučni bolezni v Kranjski gori g. Oskar Andolšek, abs. pravnik, edini sin gospoda dvornega svetnika Andolška.

Poročil se je gosp. T. Rebežnik c. kr. orož. postajevodja v Beli Cerkvi, z gospodično Ivanko Lavrič, hčerko g. Ivana Lavriča, trgovca v Travniku pri Rakeku.

Grozna smrt. V Kočevju se je 18. maja ponesrečil 18letni Ivan Šmuk, delavec pri premogokopni družbi, na grozen način. Pri delu ga je pograbil za roko transmisijski jermen, zavrtel po zraku in vrgel ob steno, da je obležal z razbito lobanjo. Došli zdravnik je moral konštatirati le smrt.

Izročitev diplome častnemu meščanu dr. Šlajmerju. Gospodu vladnemu svetniku in višjemu zdravstvenemu svetniku dr. Edvardu Šlajmerju izročila sta v g. župan ljubljanski dr. Tavčar in g. podžupan dr. Triller v spremstvu g. mag. svetnika Bleiweisa diplomo o častnem meščanstvu ljubljanskem.

Škof tožil radi razžaljenja časti. Na Vipavskem je neki agent Blaž Š. govoril črez ljubljanskega knezoškofa v neki gostilni, da ima nezakonskega otroka. Škof je vložil tožbo zaradi varnosti časti. Agent je bil obsojen v denarno globo.

Obesila se je na kljuki pri vratih Urša Dolinar iz Sela pri Mostah. Odpeljali so jo v mrtvašnico pri sv. Križu. Vzrok samomora je neznan. Urša Dolinar je bila zelo vdana alkoholu, ki je bržkone tudi povod njenega breupnega čina.

Rop. Te dni je neki neznanec na napadel na cesti gostilničarja Janeza Vilarja iz Podgorice, ki se je okrog enajste ure ponoči vračal iz neke gostilne domov. Neznanec je vzel Vilerju žepno uro in je pobegnil. Orožništvo je aretiralo nekega moža iz tamošnje okolice, ki je na sumu, da je izvršil omenjeni rop. Izročili so ga deželnemu sodišču v Ljubljani.

Odposlanstvo mesta Idruje, obstoječe iz župana g. Štravsa ter dveh občinskih odbornikov tako poljedelskemu ministru Zenkerju kakor tudi ministru za javna dela Trnki predložilo razne zahteve mestne občine. V prvi vrsti se gre za odpravo grabelj v Idrijci, ki napravljajo vsako leto ob večji vodi mnogo škode. Razmotrivalo se je tudi vprašanje izboljšanja razmer idrijskega delavstva, takozvanih "starih privizijonistov", kakor tudi stališče učiteljstva na Idrijski šoli, ki zahteva, da imej značaj in prejemke državnega učiteljstva. V deputaciji so bile zastopane vse tri stranke. Vodili so jo gg. deželni poslanec Gangl ter državni poslanci dr. Ravnihar, Maks Winter (socialist) in Gostinčar.

Grozna smrt v Gostinškem grabnu v ljubljanski okolici. Neko soboto popoldne ob 1 uri sta pejala hlapca posestnice Marije Škerjanc iz Jarš št. 8. s steljo naložen voz iz Gostinškega grabna. 17letni Anton Jančar je vodil konje in 25letni Andrej Bolta pa je voz opiral na slabi poti, da bi se ne prevrnil. Na mestu pa, kjer vodi cesta poleg potoka, se je pod vozom odtrgal svet in zdrsnil v vodo. Za njim se je prevrnil voz tako nesrečno, da je pokopal pod seboj Andreja Bolteta na ta način, da je bil ponesrečeni z glavo naprej v potoku in se je tako zadušil. Jančar je šel pomoči iskat k bližnjim ljudem, da so mrtvega pomagali izvleči iz vode ter na voz naložiti, nakar so ga prepeljali na gospodarjev dom.

Dvoboj v Litiji? Psa lekarnerja Brillija in dr. Premrova sta pred gostilno pri Kati na Ustju pri Šmartnem v četrtek, dne 21. maja skočila drug v drugega. Navzoči dr. Premrov nato večkrat ustreli z revolverja, nakar pride iz gostilne Brilli in zakliče dr. Premrovu, da mu strelja, saj nismo v Albaniji! V odgovor mu dr. Premrov napove dvoboj! Že drugi dan, v petek, prideta k Brillitu dva častnika iz Ljubljane kot sekundanta dr. Premrova. Nato je šel Brilli prosit znane gospode zase za sekundante. Toda litijskim gospodom se ta nespametnost ni dopadla in so se opravičili. Med tem časom sta se gospoda oficirja sprehajala po trgu in vzbujala občo pozornost. Kmalu se je po trgu izvedelo, za kaj se gre. Da ne bo škandala, so nekateri gospodje prevzeli vlogo posredovalcev in pregovorili oba duelanta za poravnavo..

Vlomi in tatvine v novomeškem okraju. Kakor se nam z Dolenjske poroča, je tatinska družba, ki že dlje časa vznemirja Dolenjsko, še vedno pridno na delu. V zadnjem času se je utaborila v gorskih vaseh pod Gorjanci. Kmetje tožijo, da ni nobena hiša več varna pred vlomi in tatvinami. Po načinu, kako se tatvine vrše, sumijo, da mora biti to kakšna domača družba, kateri so razmere po vaseh in hišah dobro znane. Pred nekaj dnevi se je jo Novem mestu potikal neki tuj človek majhne postave, ki si je sumljivo ogledoval vrata in okna posameznih hiš, ter se pri tem previdno skrival v zakotju, če je čutil v bližini kakšnega človeka. Najbolj všečne so mu bile kavarne in trgovine. Sumi se, da je bil to ogleduh one vlomilske družbe, ki je na Dvoru, v Sotesku in tamošnji okolici prirejala vlome v trgovine ter povrtala blagajne.

Na reški cesti napaden. Adam Peter, posestnik v Dragatušu, je šel na Hrvatsko v Kameral Moravice po krstnega botra. Bilo je okrog 8. zvečer, ko se mu pridruži neznan človek s prošnjo, naj ga vzame na voz, da prihaja iz bolnice. Rodom je moral biti Madžar, kajti razumel je le za silo nekoliko hrvatski jezik. Tako prideta do križečih se cest. Adam stopi z voza in prižge žveplenko, da bi po kažipotu spoznal, kod mu je kreniti proti Moravicam. V tem hipu ga ta lopov udari s tako silo po glavi, da je padel takoj nezavesten na tla. Tako je ležal skoro 2 uri na cesti, kraj samoten, pomoči od nikoder in ko pride zopet ves krvav k zavesti, pogreši uro z verižico v vrednosti 120 K in 23 K denarja. Konji so ostali na mestu. Le z največjo težavo se mu je posrečilo priti okrog dveh čez polnoč na namenjeno mesto, kjer so mu dali so za silo prvo pomoč.

Umrli so v Ljubljani: Dne 17. maja: Fr. Virant, sin mizarskega pomočnika, 2 meseca, Rožna ulica 35. Dne 18. maja: Val. Šebat, poštni poduradnik v pok., 66 let, Radeckega cesta 9. — Ema Podržaj, žena gostilničarja in posestnika, 34 let, sv. Florijana ulica. 5 — Matko Dežman, slaščičarja sin, 4 mesece. Domobranska cesta 5. Dne 19. maja: Neža Blejc, bivša služkinja-hiralka, 89 let, Radeckega cesta 9. — Ferd. Osolnik, sirota, 2 leti, Streliška ulica 15. Fr. Elber, bivši vrtnar, 80 let. Dunajska cesta, 9.

V deželni bolnici: Dne 15. maja: Ivan Jereb, občinski ubožec, 72 let Dne 16. maaj: Marija Kogovšek, bivša služkinja, 41 let. Fr. Pilko, bivši ključavničarski mojster in meščan ljubljanski, 81. let. Dne 18. maja: Iv. Zevnik, poljski dninar, 69 let. Martin Erjavec, železniški nočni čuvaj 61 let. Marija Hebat, žena gozdnega paznika, 31 let. Dne 19. maja: Karel Notar, sin železniškega kurjača, 16 mesecev.

Napad na poštni avtomobil Novo mesto-Krško pred sodiščem. 20 maja se je pred novomeškim okrožnim sodiščem vršila glavna razprava zaradi napadov na poštni avtomobil Novo mesto-Krško. Pri vasi Kalce-Naklo na Krškem polju je šofer poštnega avtomobila že večkrat zapazil preko ceste nastavljene trame. Ker se je to zlokinstvo uganjalo na ravni cesti in je bilo trame lahko opaziti, je avtomobil ustavil in so ovire na cesti odstranili. To pa zlikovcem ni bilo všeč. Izbrali so si ostreje cestne ovinke, na katerih se ovire niso mogle od daleč zapaziti, zlasti ne ponoči. Ko je avtomobil v nedeljo dne 25. aprila ob 8 uri zvečer peljal v Krško, je v bližini Leskovca pri vasi Kalce-Naklo zadel na 2 in pol metra velik tram, ležeč čez cesto. Šofer Weis je to oviro zapazil šele par trenotkov pred seboj. Šofer je storil kar je bilo v njegovi moči, vendar je avtomobil treščil s silnim sunkom ob tram. Vsled sunka so se razbile šipe, poškodovala so se kolesa, izmed potnikov v vozu pa sta bili ranjeni dve osebi. Sum se je že od vsega početka teh napadov na avtomobil obračal na hudobno vaško mladino. Orožnikom se je res po mladino. Ooročnikom se je res posrečilo zaslediti prave krivce. Bili so 4 pobje iz vasi Brezje in Kalce in sicer Jože Felicijan 17 let. Fe-Ant. Petelin, Alojz in Anton Tršešelič, v starosti od 14 do 11 let. Lelicijan je igral vlogo glavarja te družbe. Pri svojih manevrih so pobiči v bližini ceste skriti škodoželjno opazovali, kako se jim je njih satanski namen posrečil. Le čuječnosti in veliki sigurnosti šoferja se je zahvaliti, da se pobom ni namen tudi vzadnjem kritičnem slučaju ni popolnoma posrečil. Čudno je bilo videti te mlade zločince sedeti na obtožni klopi. Dva sta še tako majhna, da njima nogi niste dosegli tal do klopi. Vsi štirje so med posvetovanjem senata tulili; a da jim ni prišlo od skesanega srca, se je opazilo, ko so mlajši vedno postrani gledali starejšega; čim je ta prenehal s tulenjem so tudi oni prenehali. Felicijan kot načelnik te družbe je bil obsojen na 8 mesecev, njegov ožji pajdaš Alojz Tršelič na 5 mesecev ječe. Mlajša dva: Alojz Peterlin na 1 mesec, najmlajši 11 letni Anton Tršelič pa na 14 dni zapora v posebnem kraju. Felicijana pošljejo v Maribor, druge tri pa v Ljubljano.

PRIMORSKO.

Za 11.000 kron dragocenosti ukradenih. Pred kratkim je bilo vlomljeno v stanovanje družineCoen v ulici delle Acue. Družina Coen je šla namreč na izprehod, kar so neznani vlomilci porabili. Ukradenih je bilo več drugih dragocenosti za 7000 K, pozneje se je pa še dognalo, da manjka tudi še za 11.-000 K razne zlatnine in sličnega blaga, ki so pa bile zavarovane proti tatvini z vlomom. O tatovih še sedaj nimajo nobene sledi.

Zbesnel mornar. 44letni mornar Matej Paulovič pričel jev jezi v svojem stanovanju v ulici del Solitario v Trstu tako razgrajati in razbijati pohištvo da je obstajala nevarnost za njegove sostanovalce, da koga ne ubije. Poklicani redar ga je z velikim trudom aretiral in odpeljal na policijo, kjer se je mornarju počasi ohladila jeza.

Morilec inženirja Pichlerja aretiran? Na otoku Krfu je bil baje aretiran neki človek, katerega zunanjost odgovarja baje popolnoma osebnemu popisuo nega Maria Zanierja, ki je pred štirimi meseci umoril inženirja Pichlerja v Tržaškem tehničnem zavodu. Na otoku Krfu aretirani človek se je pa legitimiral z dokumenti, ki se ne glase na ime Zanierja.

Velike tatvine v tržaški prosti luki. Policija v Trstu je prišla na sled velikanskim sleparijam, zasegla je namreč tatinsko družbo, ki je že leta in leta organizirano kradla po raznih skladiščih proste luke, ter blago vtihotapljala v razne kraje, seveda v prvi vrsti v Italijo. Policija je dosedaj zaprla kakih 20 oseb. Poglavar te družbe je neki Jakob Pontello italijanski podanik. V Italiji so aretirali do sedaj 12 oseb, večinoma trgovcev, ki so vedoma prodajali vtihotapljeno blago. Pri Vidmu so aretirali Pontellovega očeta in mu zaplenili vse blago. Tudi so zaprli več zadrug, ki so imele s to tatinsko družbo zveze. Dognalo se je, da je družba imela tekom let na stotisoče dobička in da je imela več prometa, kakor marsikaka veletrgovina. Tatovi so pokradli na leto blaga za približno 70.000 K. — Pač lepe razmere, čemur se pa ni čuditi, če se pomisli, da v prosti luki delajo sami iredentovci, ki sigurno gledajo na to, da si na avstrijskih tleh napolnijo svoje žepe, da potem v domovini, blaženi Italiji lahko jako udobno žive.

ŠTAJERSKO.

Iz Vranskega. Pogorel je v sredo dne 20. maja kozolec posestnika Fr. Čulka, po domače Urhovateka v Šmiklavžu. To je v kratkem času že tretji požar pri istem gospodarju.

Umrl je na Gomilškem za sušico posestnik in bivši trgovec Rizmal.

Savinjsko učiteljsko društvo obhaja letos štiridesetletnico svojega obstanka.

Iz Šmarja pri Jelšah. V mestinjski okolici se je klatil stekel pes in je tudi nekatere osebe ogrizel. Te ljudi so spravili v Pasteurjev zavod na Dunaju.

Delavske organizacije so se oprijeli klerikalci po celi Spodnji Štajerski s precejšnjo vnemo. Povsod prirejajo zborovanja, na katerih love kaline za klerikalno "jugoslovansko strokovno zvezo" v Ljubljani, v prvi vrsti seveda za to, da ujamejo ob volitvah delavske glasove.

Umrl je 18. maja pri sv. Juriju v Slovenskih Goricah kaplan Ivan Hribar, rodom iz Mengša. Umrl je vsled pljučnice. N. v. m. p.!

Dva graška ognjegasca utonila. Dva graška ognjegasca Vin. Rosman in Kahr, ki sta v čolnu na Muri pazila, da bi se delavcem, ki popravljajo pri klavnici most, ne dogodila nesreča, sta s čolnom prišla v vrtinec in vtonila.

Defravdacija v graški občinski upravi. V Gradcu so aretirali prodajalko v paviljonu mestnega preskrbovalnega urada za živila gdč. Pavlo Schleiflinger, ker je mestno občino oškodovala za večjo vsoto.

Iz Maribora. Dne 27. aprila je nenadoma zopet zgorel v Leiteršperku parni mlin nekega Hansa Marksa. Sedaj so Marksa in njegovega poslovodjo Grafa zaprli, ker ju sumijo, da sta mlin zato zažgala, da bi dobil Marks visoko zavarovalnino.

Iz Celja. (Avtomobilna nezgoda.) V nedeljo 24. maja ob četrt na 10. uro zvečer se je pripeljal zdravnik dr. Branko Žižek iz Idrije po državni cesti iz Celja proti Vojniku. Pri Flisu v Šmarjeti je zavozil voz, s katerim se je peljal lesni trgovec Glonferro z nedeljskega zleta domu nazaj. Avtomobil je imel eno močno svetilko, voz pa dve. Nesreča je hotela, da sta se avtomobil in voz izognila v isto stran in avtomobil je zavozil naravnost v konje. Enemu konju je oddrobil nogo, drugega je le rahlo poškodoval. Na Glonferrovem vozu je sedel gospodar z ženo in otroci ter bi se seveda lahko zgodila velika nesreča. K sreči sta avtomobilist in voznik ohranila vso hladnokrvnost in nadaljno nesrečo preprečila. Glonferrovega ranjenega konja so morali na mestu ubiti; bila je lepa žival, vredna nad 1000 K. Vozu se ni prav nič zgodilo.

KOROŠKO.

Vsled obrekovanja v smrt. V Celovcu je naznanila neka gospodinja, da je izginila njena stanovalka 20letna Pavla Turner. Dekle je zapustilo stanovanje in pustilo tamkaj pismo, v katerem izjavlja, da si bo vsled obrekovanja vzela življenje. Ko se je neki večer vračal z dela neki mizar, je zapazil pri zatvornici pri neki žagi ob Glini truplo utopljenke. Potegnili so truplo iz vode in konštatirali, da je to Pavla Turner. Tako je postalo dekle, ki je bilo zelo lepo in zaročenka nekega celovškega krojača, žrtev obrekovanja.

Nezgoda in požar. V Celovcu je kuhala neka Janeš v kleti hiše v Wulfovski ulici zmes iz terpetina in voska, ki je bila namenjena za izdelavo neke kreme za čevlje. Pri kuhanju je pa zmes prekipela lonec in se vnela. Poleg stoječi Janeš se je vnela obleka. Zbežala je na stopnjišče ter s tem, da se je valjala po tleh zatrla ogenj. Med tem časom pa se je ogenj v kleti razširil in so se vnele tudi mize in stoli. Bati se je bilo, da se požar razširi tudi po ostali hiši. Dospela požarna bramba je po hudem naporu zadušila ogenj. Janeš je dobila težke opekline na obrazu, na levih prsih in po obeh rokah. Prepeljali so jo v deželno bolnišnico. Škoda, ki je nastala vsled ognja, znaša nad 1000 K.

Nazadovanje premogokopa pri Sv. Štefanu. Že več mesecev se opaža nazadovanje v obratovanju pri premogokopu grofa Henckla pri Sv. Štefanu. Pri premogokopu je bilo zaposljenih okoli 400 delavcev, v zadnjih dveh mesecih pa je bilo nad 200 odpuščenih iz službe. Mnogo družin se je izselilo na Nemško, in to kljub temu, da so lansko leto sezidali dve hiši za delavce in da se je govorilo, da premogokop v kratkem najame še 1000 delavcev. Tudi v glavnem rovu se že ne dela več. Najbolj čudno na celi stvari pa je, da premogokopna družba niti ne pove vzroka, zakaj tako postopa. Govori se tudi, da je vzrok ta, da za premog ni odjemalcev, kar je pa najbrž le prazen izgovor.

POLITIČEN OGLAS.

Priobčen po naročilu Mr. Peter Cosgrove, kandidat za 60. okraj. Plačano $12.60.

Peter Cosgrove.

VOLILCEM 60. DISTRIKTA!

Naznanjam Vam, cenjeni volilci, da kandidiram za county commissioner-ja za 60. okraj. Naš okraj potrebuje ceste, in če bom jaz izvoljen, deloval bom vedno na to, da zadobi 60. okraj boljše ceste in več cest. Jaz sem bil rojen kot farmer in kot tak vem potrebo dobrih cest, ki pomagajo tudi meščanom, ker zamore kmet, če so ceste dobre, pripeljati pridelke v mesto na trg. Dam vam častno besedo, da bom deloval vedno za dobrobit našega okraja, če bom izvoljen. Jaz sem delavec in prijatelj vseh, kateri služijo kruh s tem ali onim delom. Se Vam uljudno priporočam, da odaste dne 16. junija glas za

PETER COSGROVE
kandidat za 60. distrikt.

Naznanilo in priporočilo.

Rojakom iz Chisholma in okolice naznanjam, da sem preselil svoj

GOSTILNO

v Klinc-evo hišo na 2nd AVENUE & LAKE STREET.

Priporočam se Slovencem in Hrvatom za mnogobrojen poset.

Pri meni se dobi vedno izvrstna kapljica za žejo in fine smodke. Svoji k svojim!

JOHN LAMUTH
SLOVENSKI GOSTILNIČAR.

Barrows, Minn.

na Cuyuna železnem okrožju.

Nova naselbina z evliko bodočnostjo. Woodland Park addition je ravno razdeljen v lote. Pravi park z lepim senčnatim drevjem, ravno kot pod, samo nekaj blokov od krasne Mississippi reke in od rudnikov. To je prostor kjer kupite nekaj lot, katere so sedaj po $100. do $250., na lahka mesečna odplačila. Cene se bodo zvišale, kakor hitro se bo otvorilo več rudnikov in pocestna železnica. Za podrobnosti se obrnite na

Barrows Realty Co.

312 PROVIDENCE BLDG., DULUTH, ali FIRST NAT'L BANK, BARROWS, MINN.

NEW DULUTH

JEKLARSKO MESTO MINNESOTE.

je prostor, kjer bo v poldrugem letu naseljenih na tisoče delavcev. To je prilika za investirati denar.. Dolina okoli jeklarne, ki bo stala

$30,000,000.00

in okoli cementne tvornice, ki bo stala.

$2,000,000.00

se bo napolnila z raznimi drugimi tvornicami, s podjetji, trgovinami in domovi. — Danes je NEW DULUTH še vas, čez dve ali tri leta bo mesto. Zemljišča se dražijo rapidno. — Poslužite se te redke prilike, in bodite deležni velikega dobička. — Rojaki, investirajte denar blizu rastočih industrijskih mest, dokler so cene nizke in odplačila lahka. — Jeklarna bo v tiru leta 1915. Požurite se, pišite po podrobnosti, pridite in oglejte si vso okolico in priznali boste, da ima NEW DULUTH najboljšo bodočnost. Cena lot je danes še od $375.00 naprej, na lahka mesečna odplačila, in se bo zvišala početkom drugega meseca.

NEW DULUTH REALTY CO.

5 SO. 5th AVENUE WEST DULUTH, MINNESOTA.

Podružnica: 313 Commonwealth Ave., (nasproti gasilnice), New Duluth, Minn.

Kadar greste nazaj v stari kraj zahtevajte "tiket" za

Baltimore and Ohio železnico

CHICAGO do NEW YORKA

Pišite: R. C. HAASE,
Northwestern Passenger Agent, ST. PAUL, MINN.
po parobrodno knjižico, ki kaže vdobnosti te železnice do parnika.

Mi trdimo vedno in vedno to dejstvo

PEERLESS je najboljši tobak na svetu za močne trdne može. Ta tobak je bil postavljen na trg nalašč za te vrste mož. Mi smo ga prvič prodajali pred petdesetimi leti, in ta tobak je bil najljubši močnim možem od prvega dne.

Ta tobak je pristen tobak iz Kentucky, skrbno in naravno vležan skozi tri do pet let zato, da se dobi iz njega milo, naravno bogastvo in tobačni okus. Ta tobak je sočnat in poln tobačne moči in popolnoma zadovolji zahteve tobakarja.

PEERLESS
Long Cut Tobacco

Vzemite za primer kovača. Če hoče zadovoljenja s tobakom, ga ne more dobiti iz navadnih mešanic. On mora imeti tobak, ki je narejen za može. — PEERLESS je edini tobak, kateri popolnoma zadovoljuje.

Če mi povemo velikim, mislečim možem, da je PEERLESS najboljši tobak za nje na trgu, tedaj vedo, da se zamorejo zanesti na to — in kdor ga skozi en teden poskuša, bo o tem prepričan.

Če ga že kadite ali žvečite — rabite samo PEERLESS.

Na prodaj povsod v zavojih po pet centov.

Druge velikosti, 10c, 20c in 40c v zavojih in 45c v kositerni škatlji.

"Narodni Vestnik"

National Herald.

Slovenic Sami-Weekly.

Owned and published by the

Slovenian Printing & Publishing Company

a corporation.

Place of Business: Duluth, Minnesota, 405 W. Michigan Street.

National Herald

Issued every Monday and Thursday; subscription yearly $2.00

The best Advertising medium among Slovenians in the Northwest.

Rates on application

Entered as second-class matter May 11. 1911 at the post office Duluth, Minn., under the Act March 3, 1879."

„NARODNI VESTNIK"

Izdaja

Slovenska tiskovna družba, Duluth, Minn.

izhaja vsak ponedeljek in četrtek zvečer na 8. straneh

Naročnina stane:

Za Ameriko in Canado za celo leto	$2.00
za pol leta	$1.00
Za Evropo za celo leto	$3.00

Dopisi brez podpisa in osebnosti se ne sprejemajo.

Denarne pošiljatve in dopisi se naj pošiljajo na naslov:

"Narodni Vestnik", 405 W. Michigan Street, Duluth, Minn.

Telephone, Melrose 1113.

AMERICAN ASSOCIATION OF FOREIGN LANGUAGE NEWSPAPERS MEMBERSHIP LABEL

NAŠ STARI GREH.

Vzadnjem času splošno opažamo, kako se lasajo med seboj ljudje, ki takorekoč predstavljajo v amerkanski javnosti naš narod. Ljudje, od katerih zahteva že njihov stan za poklic, da bi širili slogo in vspodbujali naš narod v tujini k napredku, ga učili sloge in dajali s svojim delovanjem lep vzgled, se zaganjajo na vse strani, rujejo proti vsemu, kar imamo, ter zdražbarijo, kjer se pokaže prilika. Ako pogledamo naše slovenske liste, vidimo, polne kolone samega prepira osebnega značaja. Ton, katerega se poslužujejo nekateri listi, je nad vse surov ter časih naravnost škandalozen.

Ali nam je to v korist? Prav gotovo ne, in ako velja časopisje za zrcalo onega naroda, za katerega je pisan, potem nas morajo soditi ljudje jako slabo. Morajo si misliti, da smo surov, neizobražen in prepirljiv narod, kateremu ni nič do napredka!

Omeniti moramo v prvi vrsti list, katerega urejuje katoliški duhovnik, in ki sam trdi, da je prvi in edini katoliški list v Ameriki. Ali se razliva gnojnica v predalih onega lista na rojake tudi na katoliški podlagi, ali uči vera, da se mora "katoliški" list rogati in zasramovati delavce, ki so po dolgotrajni delavski borbi podlegli kapitalističnemu nasilju? Ali je katoliško, priganjati nezavednega delavca v kapitalistični jarem ter ga učiti, naj poljublja bič, ki ga vihti kapitalizem nad njegovo glavo! Mislimo, da si more dati vsakdo pravi odgovor.

Majhen narod smo Slovenci, in zato je tembolj žalostno, da se niti v tujini ne moremo bolj približati drug drugemu, da smo tu mogoče še bolj razcepljeni, dasi pavzaprav ne moremo reči, da bi bili razdeljeni v kake stranke. Saj se celo listi, ki zastopajo ena in ista načela, prekljajo med seboj, mesto da bi s složnim skupnim delovanjem stremeli za hitrejšo dosego skupnega cilja. Ta nesloga, ki nam toliko škoduje, izvira pa največkrat iz osebnih napadov posameznikov. Ako se dva skregata, alo v list z nasprotnikom! Ako eno uredništvo takšnega osebnega dopisa ne priobči, že najde drugo, potem se pa rivalizirajoča urednika lasata za prazen nič in v škodo dobre stvari.

Priznati se pa mora, da imajo uredniki slovenskih listov v Ameriki kaj težko stališče. Vsem ne more nikdo ustreči, naj piše tako ali tako, vedno je preskrbljeno, da bo dobil nasprotnike. Mnogi tudi nimajo prostih rok in morajo pisati proti svojemu prepričanju. Ozirati se morajo na želje naročnikov in na želje oziroma ukaze lastnika lista, da so tedaj prisiljeni, izbrati si najpripravnejšo srednjo pot; kar potem napišejo ti peresni sužnji, ni ne kuhano ne pečeno.

To pride pa tudi vsled tega, ker Slovenci v Ameriki nismo politično organizovani, nimamo stranke, za katere cilje bi se potegovali. Goniti vedno eno in isto o združenju, slogi, organizaciji itd. se naveliča vsakdo in tudi čitatelji ne bi hoteli pebavljati vedno ene in iste "duševne hrane".

Tako moramo tedaj odkrito priznati, da se amerikansko slovensko časnikarstvo kljub precej dolgemu obstoju še ni povspelo do višine, na kateri bi moralo biti. Krivda zadene tako urednike, v večji meri pa — bodimo odkritosrčni — tudi nekatere naročnike. Resnico je zapisal oni kolega, ko je rekel, da se ima že vsakdo za dobrega urednika, ki zna podpisati svoje ime. Med Slovenci imamo v resnici tudi prav dobre dopisnike, katerih poročil je vesel vsak urednik, a je tudi veliko takih, ki mislijo, da imajo kot naročniki pravico diktirati uredniku, kako naj piše. In kakšna zamera je, ako zleti kak dopis v koš, Najprej dobi urednik prav "ljubeznjivo" pismo, za katero se seveda ne zmeni, potem dežujejo na lastnika protesti, ki že da uredniku kako pod nos, češ, da je po možnosti vsem ustreči. To pomeni pa toliko, kako: vse v list, kar pride, da ne trpi "business." Pri tem imam v mislih seveda vso časopisje, ki je pavzaprav le reklama za kako postransko podjetje in zasebne namene.

S tem pa trpi naš ugled pri drugorodcih, ko vidijo našo neslogo in našo omahljivost. Sreča je še, da imamo nekaj listov, ki se v resnici nesebično trudijo za napredek slovenskega naroda v Ameriki. Napredno misleči Slovenci poznajo te liste, da jim jih menda ni treba naštevati po imenu. Od teh naprednih in zavednih rojakov je tudi v veliki meri odvisen napredek listov. Na te apeliramo, da pomagajo uredniku pri njegovem ne baš lahkem delu da mu pošiljajo dopise in poročila iz slovenskih naselbin, razprave o tem ali onem vprašanju ter s tem bodrijo še druge na delo za korist slovenskega naroda in zavednega delavstva v Ameriki. Ako se bomo bolj izogibali osebnih napadov, sploh osebnosti v listih, ter posvečali večjo pozornost nas se tikajočih perečih vprašanj, potem šele moremo reči, da imamo napredno časopisje, ki je na svojem mestu. Naprednim listom se bodo morali pridružiti tudi drugi, ker ne bodo mogli več odkladati svoje gnojnice, ker se zavedni in napredni Slovenci ne bodo več brigali za napade, katere sedaj gotovi listi s tako slastjo ponatiskujejo.

"Narodni Vestnik" vabi napredne Slovence,, da mu pomagajo z doneski pri njegovem delu. Tudi okorna roka, vajena bolj krampa in lopate, more lepo izraziti svoje misli. Zato je urednik tu, da popravi in opili, kar je bolj robatega. Na delo z nami, otresimo se našega starega greha — nesloge in osebnosti v listih, da ne bode trpel naš ugled in da se moremo predstaviti v javnosti kot zaveden, napreden narod!

POD VARUŠTVOM.

Takozvani svobodni amerikanski državljan se nahaja v resnici pod varuštvom, ki menda nima mej. Da ga kontrolirajo, kaj bode pil in kdaj mora iti spat, se je že privadil.

Sedaj je pa nek sodnik v Pennsylvaniji šel tako daleč, da hoče celo zasigurati državljanom njegovega okolišja zadostnega spanca. Prepovedal je društvom, prodajati opojne pijače, ali jih dajati društvenikom tako, da bi društvo, oziroma društvena blagajna imela od tega kaj dobička. Prepovedal je nadalje, da društva ob nedeljah ne smejo prodajati opojnih pijač in jih tudi ne dajati zastonj.

Konštablerjem v county Fayette je naročil sodnik Umbel — tako se imenuje ta skrbni oče — da obiskujejo društva vsaj vsak mesec po enkrat, posebno pa ob nedeljah. Konštablerjem je naročeno, da strogo pazijo na to, da se sodnikova odredba mogoče ne bi kršila, in da po enajsti uri nikdo več ne dobi opojnih pijač. Kdor bi se pregrešil proti tej zapovedi, sme biti pripravljen na občutno denarno kazen.

Sodnik je utemeljil svoj ukaz s tem, da mož, ki se zabava še po enajsti uri, drugi dan ni tako sposoben za delo, kakor oni, ki se je že ob enajstih spravil v posteljo.

Tako ta sodnik. Očividno mu ni znano, da nekateri ljudje vedno spijo, ker je pri njih vedno duševna noč, da pa radi tega še vedno ne napravijo toliko, kaokr oni, ki manj spijo. In tudi tega ta sodnik ni domislil, da so živeli v vseh časih veliki možje, katerim je bilo par ur spanca dovolj. Pred vsem je pa pozabil, da je mnogol judi, ki sploh ne morejo iti ob enajstih že spat, iz enostavnega vzroka, ker morajo delati.

Potem so še druge stvari, ki motijo "potrebni in naravni" spanec, kakor par kozarcev pijače po enajsti uri.

Naj bo na stvari že kar hoče, ta sodnikov ukaz je samo nov dokaz, da ne vemo, na kaj bodo gotovi brihtni ljudje še prišli. Amerikanskemu narodu se pa godi čisto prav. Kdor se zadovolji z vlogo nedoletnega otroka pod varuštvom, se mora zadovoljiti tudi s tem, da postopajo ž njim kot z otrokom.

ITALIJANSKE OBTOŽBE PROTI AVSTRIJI.

Dunaj, 22. maja.

Albanska afera se pričenja razvijati v smeri kakor ni nikdo pričakoval. Prvi brzojavi iz Drača so bili sicer jako nejasni in so le trdili, da je aretirani vojni minister Esad paša veleizdajalec, toda šele danes smo izvedeli za konkreten fakt, da je namreč Nj. ekscelenca "Veliki križ" Franc Jožefovega reda in Corone d' Italia najel morilce, ki bi naj bili odpravili kneza Wieda z bombami. Da je Esad paša eden največjih albanskih falotov (in to gotovo nekaj pomeni) je nedvomno, da je bil od nekdaj nasprotnik kneza Wieda, je gotovo in da je v Albaniji vse križem zrevolucijonirano, razdrto in razrušeno, to je gotovo v znatni meri zasluga Esad paše, katerega zveze so se predle tja do Carigrada. Tem manj umljivo pa nam je, da se je knez Wied zadovoljil s pismeno obljubo svojega nasprotnika in konkurenta, da se ne vrne več v Albanijo ter ga pustil mirno oditi v Italijo.

V Italijo, kjer Esad paše nikakor niso sprejeli zonim ogorčenjem, s katerim ga obsojajo dunajski listi. Kajti v Italiji velja Esad paša le kot žrtev — avstrijske politike in ako ravno vedno Italijani tako dobro vedo, kakor drugi, da je faktično stremel po prestolu, konspiriral proti knezu, katerega ste Avstrija in Italija za Albanijo izbrali, obžalujejo Esad pašo v prvi vrsti kot nekakega mučenika za italijanskos tvar. Včeraj bi bil menil dajati zunanji minister di San Giulano v italijanski zbornici pojasnila o dogodkih v Draču — toda izgovoril se je, da je bolan in je molčal. Tem manj pa molčijo listi in še jasnejše govorijo italijanski politiki, ki trdijo, da je najnovejši albanski coup d' etat — **avstrijska intriga.** Italijanska javnost dolži Avstrijo, da za vedno kompromitira zEsad pašo vred vse one albanske notable, ki so bili do danes najmočnejša opora italijanska vpliva na knežjem dvoru v Draču in v albanski politiki sploh. To na prvi hip ni nekoliko čudno očitanje ko kritizirajo italijanski politični krogi tako-le: Že dalj časa je Avstrija z nevoljo gledala, kako se jača v Albaniji italijanski vpliv in kako mu vedno bolj podlega tudi knez Wied. Avstrija ima v Albaniji le malo pristašev, celo katoliška plemena so razdeljena v dva tabora, avstrofiliski, kateremu pripadajo Malisori in italofilski, kjer igrajo Miriditi največjo vlogo. Avstrija bi bila od vsega začetka hotela, da je albanski knez katolik in ko to ni šlo se je zavzemala za to, da postane vsaj Skader, kjer je katoliški element najjačji, glavno mesto. Tudi to se ni dalo izvesti in kompromisnim potom si je moral potem knez Wied izbrati razcapani Drač za svojo rezidenco. Odkar je knez Wied v Albaniji, ga avstrijski diplomati vedno plašijo pred muslimanskim in pravoslavnim elementom ter fa zagotavljajo, da se more zanesti edinole na katoliški del prebivalstva. Intrige Esadpašine in nesoglasja, ki so bila nastala med vojnim ministrom in holandskimi oficirji, je avstrijska diplmacija spretno izrabljala, da ustvari situacijo, v kateri je bila kneza Wieda prepričala, da je njegov spas le v zaslombi katoliških plemen Severne Albanije, preko katerih bi bilo mogoče spraviti albansko politiko popolnoma pod dunajske vplive. Intriga je skoraj dospela do vrhunca — Esad paša, morda izvabljen, se je dal zavesti k neprevidnim načrtom in dejanjem, o katerih so obvestili kneza, da ga prepričajo, da je Esad paša veleizdajalec, da je on (knez) sam v nevarnosti in da je treba naglih in energičnih ukrepov. Tako je prišlo do aretacije vojnega ministra, kateri naj bi bila sledila njegova obsodba. Istočasno pa je knez Wied, boječ se za svojo varnost poklical po nasvetu svojih avstrijskih prijateljev Malisore na pomoč.

Do trenutka, ko se je z aretacijo Esad paše pričela odločilna faza te široko zasnovane intrige. Italija ni pav nič vedela, kaj se priprav lja. Šele boj v Draču in obtožba proti Esadu, njega nasilno interniranje in sicer po izrecni želji knezovi na avstrijski križarki, akoravno se je nahajala pred Dračem večja italijanska vojna ladja z višjim poveljnikom, je opozorila italijansko vlado, da gre tukaj za politično igro prijatelpice Avstrije. Italijani so storili, kar se je storiti dalo, izposlovali ali izsilili so v Italijo, ne da bi ga kot veleizdajalca stavil od kneza privoljenje, da odpusti Esad pašo pred že konštituirano vojno sodišče. Vse se seveda ni dalo preprečiti — poklicani Malisori so že došli v Drač ter se pod vodstvom treh avstrijskih frančiškanov etablirali kot knezova posebna telesna straža. Coup Avstrije se ni popolnoma posrečil . . .

Tako italijansik krogi. Ne vemo v koliko so njihova očitanja utemeljena; govor italijanskega zunanjega ministra bo povedal, kaj misli italijanska vlada. Vendar se nam zdi prav verjetno, da so se glede Albanije pojavili med obema državama prvi resni spori, prva odkrita nasprotstva, ki so za bodočnost obojestranske politike, za bodočnost medsebojnih odnošajev, kar najslabši pomen.

Zaenkrat bi moglo obe državi spajati drugo čustvo, kakor pa ono medsebojne zavisti in konkurence, namreč čustvo osramočenja nad nezrelim in gnjilim uspehom njune "jadranske politike". Saj obstoja danes cela Albanija skoraj le iz mesta Drača, in še tam je mir in red le, ker ga vzdržuje avstrijsko in italijansko vojaštvo in ker stojijo zunaj v pristanišču — avstrijske in italijanske križarke. Čim dalje se Albanija razvija, tem bolj se podira. Ostala Evropa pa jasno namiguje, da se Avstrija in Italija varate, ako mislite, da pride skoraj dan "delitve". "S. N."

Človek, ki je v življenju mnogo pretrpel, ne more prav sreči več zaupati. Vedno se boji, da ne bi njegova nepričakovana sreča bila podobna luči, ki za trenotek visoko vzbaklja, predno ugasne.

P. Pajkova, Dora.

Človek, ki ne veruje v življenje po smrti, tem bolj ljubi življenje na zemlji in hoče tu ustvariti nebesa, ne samo zase, ampak tudi za druge, kajti le v tem more ležati njegova sreča.

Svobodna Misel II., 2.

Človek nikdar ne premaga svojih človeških slabosti in nepopolnosti in vedno napredujoč pride v časa teku do vrhunca, a ker naprej ne neha stopati, je nadaljna hoja od vrhunca nizdol samo nazadovanje. To je usoda vsega človeškega delovanja.

I. Mencinger, Moja hoja na Triglav.

Tako zelo je človek ubog, da je prisiljen odpovedati se celo tistemu, kar mu je dosegljivo. Tako slabe in plahe so njegove roke, da si ne upajo poseči po najbližnjem. Tako je človek malodušen in zbegan in tako se je bil privadil misli, da je temna noč na vsej dolgi poti pred njim, da se brani celo prijazne mesečine, ki bi mu osvetila cesto z bledo svetlobo ter mu vlila v srce tolažbo; boji se, da je nevreden tolažbe, da nima pravice do nje, ker mu je bila usojena večna noč.

Prebavni neredi

kakor zapeka, neprebava, slaba prebava, otrpla jetra, napihovanje, nečisti jezik, kislo izpehavanje in žolčnica zahtevajo skrbno in pravilno zdravljenje.

SEVEROV ŽIVLJENSKI BALZAM

je znan kot pravo zdravilo zoper take nerede. Njegova raba med okrevanjem ali ponavljajočo mrzlico bo pomagala bolniku bolj hitro okrevati ter mu bo ohranila moč. Cena 75 centov.

Ljudje, ki si privolijo odvajalo v obliki sladkorja, posebno otroci in slabotni ljudje bodo našli Severove TAB-LAX zelo prijetni in uspešni pripravek. Cena 10 in 25c.

OSEBNO ČISTOST

visoko priporočajo vsi zdravniki, zdravniški sstrokovnjaki in zdrav. oblasti sedanjega časa

SEVEROV ANTISEPSOL (Severa's Antisepsol) **IN SEVEROVO ZERAVILNO MILO** (Severa's Medicated Skin Soap)

sta dragocena pripomočka osebne čistosti. Imajo na stotinne uporab v vsakem domu. Antisepsol kot ustno izpiralo in milo za toaleto, kopelj in izmivanje. Cena vsakega je 26 centov.

Na prodaj so v vseh lekarnah. Zahtevajte Severova. Če jih nima lekarnar, naročite jih od nas.

W. F. SEVERA CO. CEDAR RAPIDS IOWA

Največja prodaja fonografov

Slika predstavlja REGAL govoreči stroj, ki ima najslajši, najjasnejši, najglasnejši in najčistejši glas. Velikost stroja je prikladna, 12 inčev široka, 7 inčev visoka. Omara stroja je izdelana iz hrastovine, bogato emajlirana ter krasno okičena z zlatimi okviri. Za trpežnost se jamči 15 let. Te vrste stroji prodajali so se doslej po $40.00 zaradi tekmovanja pa prodajamo sedaj te stroje širom Združ. držav in Kanade zaeno z 12 najboljšimi pesmami katere si lahko sami izberete iz našega cenika in 500 iglami za samo

$15 NA LAHKE OBROKE $1 NA MESEC

istotako prodajamo dobro poznane VICTOR govoreče stroje ter COLUMBIA gramofone. Pišite po naš novi, bogato ilustrovani cenik, katereča Vam pošljemo poštnine prosto.

Saul Birns, 117 2nd Ave., Dept. 47 New York City

POLITIČNI OGLAS.

Naročen po Mr. Odin Halden.

Plačano $6.00.

ODIN HALDEN

Jaz sem kandidat za nominocijo za okrajnega pravnika (county attorney). Postava določuje, da se sme kandidirati le na nestrankarski listi (non-partisan ticket), zato apeliram na vse volilce, brez razločka na stranko, da se me spomnejo na dan primarnih volitev dne 16. tega meseca. Kar se tiče mojega poslovanja, je isto mnogim znano, ker bil sem toliko časa county attorney, da me marsikedo osebno pozna. In na podlagi mojega preteklega službovanja ljudstvu St. Louis okraja predlagam volilcem mojo kandidaturo, in trdno upam, da me boste posadili na staro mesto.

Z vsem spoštovanjem

ODIN HALDEN.

kandidat za County auditorja.

VAŽNO ZA ROJAKE.

Kdor hoče imeti dobro narejeno obleko naj pride v mojo krojačnico. Imam mnogo vzorcev vsakovrstnega blaga, da si lahko vsak izbere. Cene primerne za delo jamčim. Imam v zalogi tudi vsakovrstno opravo.

Frank Žagar.
krojač in trgovec,
Chisholm, Minn.

POLITIČEN OGLAS
priobčen po naročilu Grand McMahan.
Plačano skupaj $22.80.

GRANT McMAHAN

je eden najstarejših meščanov mesta Ely, Minn., kandidira za mesto.

okrajnega komisarja
(COUNTY COMMISIONER)

Mr. McMahan uraduje v tem uradu že štiri leta, in pod njegovim nadzorstvom se je zgradilo več potov v našem okraju, kakor kedaj poprej, zatorej zasluži naklonjenost volilcev.

Priporoča se slovenskim volilcem da glasujejo pri primarnih volitdne 16. junija 1914 za njega.

Grant McMahan.

Probate Court Notices.

Order of Hearing on Petition for Administration. State of Minnesota, County of St. Louis, SS.

IN PROBATE COURT.

IN THE MATTER of the Estate of Zalmon Laven, Decedent.

THE PETITION of Harry Laven having been filed in this Court, representing, among other things, that Zalmon Laven, then being a resident of the County of St. Louis, State of Minn., died intestate, in the County of St. Louis, State of Minnesota, on the 4th day of March 1914; leaving estate in the County of St. Louis, State of Minnesota, and that said petitioner is the attorney in fact of the heirs of said decedent, and praying that Letters of Administration of the estate of said decedent be granted to said Harry Laven.

IT IS ORDERED, That said petition be heard before this Court, at the Probate Court Rooms in the Court House in Duluth, in said County, on Monday, the 29th day of June 1914, at ten o'clock, A. M., and all persons interested in said hearing and in said matter are hereby cited and required at said time and place to show cause, if any there be, why said petition should not be granted.

ORDERED FURTHER, That this Order be served by publication in the "Narodni Vestnik" according to law, and that a copy of this Order be served on the County Treasurer of St. Louis County not less than ten days prior to said day of hearing,

Dated, Duluth, Minn., June 1st, 1914.

By the Court

S. W. GILPIN,
Judge of Probate.

Attest: A. R. Morton, Clerk of Probate.

Seal, Probate Ct., So. Louis Co., Minn. N. V., June 4, 11, 18, '14.

NAZNANILO.

Naznanjam Vam, da sem otvoril novo krojačnico. Čistim tudi obleke, naj si bo ženske ali moške. Se priporočam

JOHN DEBELAK.
413 Monroe St. Eveleth, Minn.

POLITIČEN OGLAS.

Naročen po Mr. J. O. Preus

Plačano $7.50.

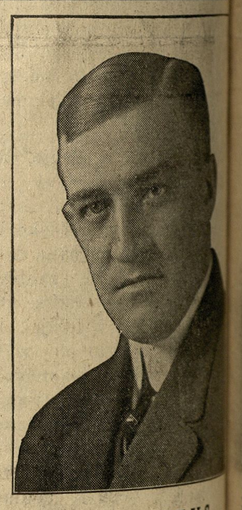

J. O. PREUS
ZA DRŽAVNEGA BLAGAJNIKA

CENJENI VOLILEC

Volilci se ne bodo zmotili, ko bodo zbrali prihodnji torek, dne 16. tm., J. A. O. Preus-a kandidata za tom za državnega blagajnika (State treasurer). Kot zavarovalni komisar je bil zmožen, zanesljiv in delaven uradnik. On je bil poštenjan kot odvetnik in je jako dobro izvršen državni uradnik. On se je mnogo trudil za vstanovo zakonitih zavarovalnih organizacij in terimi se je znižala zavarovalna cena kojega smo lahko zadružnikov, ki obstojijo iz kmetov, delavcev in malih govcev, in kot zavarovalni komisar je storil tudi več drugih koristnih osnov, ki so koristne ljudstvu, to je splošno mnenje, da bo A. O. Preus vesten državni blagajnik, glasujte zatoraj za njega pri primarnih volitvah dne 16. junija 1914.

NA PRODAJ.

Podpisani prodam moje posestvo na Ely, Minn., po zelo nizkih ceni, ker se bodem vstanovil na farmi. Posestvo je pripravno za vsake vrste trgovino ali stanovanje, za cene se je obrniti na

Joseph Smuk,
Greaney, Minn.

PLAČAN POLITIČEN OGLAS. Plačano $50.40.

Volilcem v Minnesoti.

Sedanji guverner države Minnesota, A. O. Eberhart, kandidira zopet za guvernerja. K svoji kandidaturi se je odločil, ker ga je ljudstvo izvolilo guvernerjem dvakrat z veliko večino, in ker so ga mnogi volilci iz vseh krajev države nagovarjali naj zopet kandidira. Z ogromno večino, s katero je bil A. O. Eberhart izvoljen drugič guvernerjem Minnesote, je ljudstvo oddobrilo njegovo delovanje za razvoj države, katero delovanje je postavilo Minnesoto v prvo vrsto kmetijskih, industrijelnih in izobraževalnih držav. Vendar Minnesota ima še velikansko bodočnost pred seboj, in s popolno zavednostjo dolžnosti in odgovornosti svojega urada, ter s popolno zavednostjo, da so dprte Minnesoti še velikanske prilike za razvoj in napredek, predlaga guverner A. O. Eberhart ljudstvu nekaj uspehov, katere je dosegla njegova administracija, in na podlagi teh uspehov predlaga volilcem države Minnesota svojo kandidaturo za guvernerja naravnostnim potom.

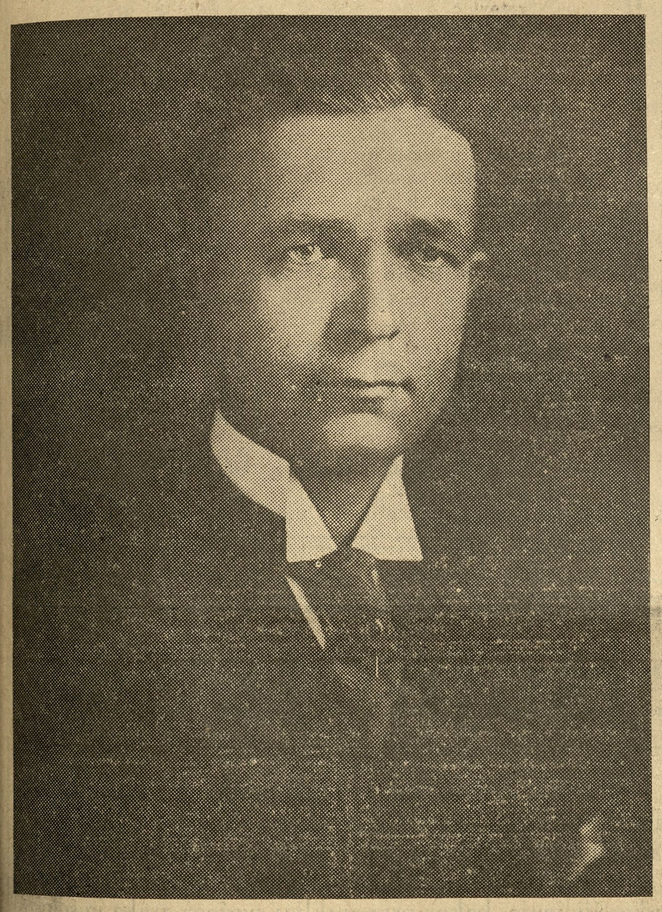

A. O. EBERHART, KANDID AT ZA GUVERNERJA.

Najvažnejše vprašanje te volilne kampanje je, če se bo ali se ne bo dovolilo ljudstvu države, da si samo postavi svoje kandidate za javne urade. Ko sem se vpisal kot kandidat za guvernerja, sem izjavil, da bom kandidaturo predložil v odobrenje ljudstva na dan primarnih volitev dne 16. junija 1914. Moja kandidatura ni politiran izdelek zvitih špekulantov, kateri si sami jemljejo pravico zastopati ljudstvo v konvencijah, ampak temelji na mojem prepričanju, da je ljudstvo z mojim uradovanjem zadovoljno in da bo dalo duška tej zadovoljnosti s tem, da me bo zopet imenovalo kandidatom za guvernerja.

Jaz sem bil poklican na guvernerski stol vsled smrti John A. Johnsona, na kojega se vsi spominjamo z ljubeznijo in na delovanja kojega smo lahko vsi ponosni. Izslužil sem njegovo dobo. Na državni konvenciji leta 1910 sem bil enoglasno imenovan za kandidata guvernerjem z večino 60.000 glasov; zmagal sem v vseh okrajih, česar še ni dosegel noben kandidat v zgodovini države. Leta 1912 se je združilo več politikarjev, kojih vsak bi bil rad guverner, proklamirali so se rešiteljem ljudstva in so metali blato na mojo administracijo. Denuncirali so konvencije in zahtevali so naravnostno imenovanje kandidata guvernerjem potom primarnih volitev. Kako so bili pa ti špekulanti razočarani ko sem objavil, da bom takoj sklical legisloturo, da vzakoniči naravnonostno primarno postavo. Jaz sem bil prepričan takrat, in sem prepričan sedaj, da se moj nihče ne boji predložiti svojo kandidaturo naravnost ljudstvu, in da oni, kateri ne zaupajo ljudstvu, da bi si samo izbralo svojega kandidata, marveč potroši mnogo denarja za razkošne konvencije kjer se diktira ljudstvu katerega kandidata mora izbrati, ni pravi mož za guvernerski urad. Legislatura je bila v izrednem zasedanju meseca junija 1912, in je vzakoničila direktno primarno postavo. Pod to postavo sem postal kandidat, in v mesecu novembru sem bil zopet izvoljen z veliko večina. Nikdo morda ne bo ugovarjal dejstvu, da sem jaz v veliki meri naravnostno odgovoren, za vzakoničenje primarne postave v Minnesoti. Legislatura mi je bila sovražna in vtelesila je v primarno postavo določbe, kojih namen je bil vreči mene iz guvernerskega urada; vzlic temu je pa bila primarna postava sprejeta, četudi neradovoljno. Vse to je zgodovina nedavnih dni in je znano onim, ki se bavijo s politiko; vendar jaz vam kličem v spomin primarno postavo zato, ker je namen gotovih politikarjev jo razveljaviti. Prvi korak v ta namen je bil storjen ker je sklicalo par prevaranih politikarjev konvencijo z očividnim namenom pomagati ljudstvu, v resnici se pa gre le za vsakega teh politikarjev lastne koristi. Ako se tem politikarjem ne posreči ovreči primarno postavo, potem jo hočejo tako predrugačiti, da ne bo ljudstvu dovoljeno postaviti si svoje kandidate, dokler ni kaka konvencija določila, katerega kandidata si sme ljudstvo izbrati.

Ljudstvo te države je z navduše njem odobrilo primarno volilno postavo in ono ne bo glasovalo za može, kateri kujejo tihoma načrte, da bi jo razveljavili. Le malo teh zarotnežev je toliko srečnih, da bi razveljavljenje primarne postave javno priporočali, vendar dejstva govore glasneje kot besede. Oni so se zavezali spremeniti postavo na razne načine, in če bo ljudstvo pazljivo, jo bodo tako spremenili, da bo vmrla. Človek, ki ima polno mošnjo lahko skliče konvencijo za vsako malenkost, kajti nobene postave ni, ki bi omejevala koliko se sme potrošiti za konvencijo. Dovoljeno je potrošiti $100.000.— in več za vzdrževanje konvencije in za razkošno potovanje ter življenje delegatov v najfinejših hotelih. Kandidat, katerega postavijo prigovorjeni delegati, ne zasluži glasov volilcev. Jaz sem danes guverner ker me je izvolilo ljudstvo, ne pa zato ker so me zbrali nekateri pilitikarji. Sistem naše državne vlade daje ljudstvu prosto roko nominirati kandidate za državne urade in jih tudi izvoliti, in dokler bom jaz guverner bom zaprovil svakemu poskusu vničiti direktno primarno postavo. Zategadelj je največje važnosti da se vdeleži vsak volilec primarnih volitev dne 16. tega meseca in da glasuje za kandidata za guvernerja.

Drugo važno vprašanje predstoječih volitev je, da se določi način vporabe javnih skladov. V moji poslanici legislaturi leta 1911 sem priporočil, da se mora naša državna administracija radikalno preosnovati. Predno pa vresničimo to ali ono reformo, treba se je prepričati, če je praktična, in če bo koristna ljudstvu države. Isto sem priporočal vedno, vendar denar iz državne blagajne se je vedno po starem načinu vporabljal in preosnove ne bo, dokler jo bo ljudstvo zahtevalo potom volilnega glasu od legislature. Pod sedanjo konstitucijo ima guverner pač moč zavreči sklepe legislature, nima pa pravice zmanjšati svote, ki so se določile v razne namene. Na temelju te avtoritete sem zavrgel sklepe s kojimi sem prihranil državi četrt miljona dolarjev nepotrebnih izdatkov, če bi smel zmanjšati svote, prihranil bi davkoplačevalcem pol miljona dolarjev. Mesto starega načina predlagam, da se uvede sistem, po katerem bi se morali vsi stroški na drobno raztolmačiti in predložiti davkoplačevalcem najmanj en mesec predno se zbere legislatura k zasedanju.

Kar se tiče pobiranja in razdeljenja šolskih in cestnih skladov, je dana deželi prednost pred mesti, in to je povsem pravilno, zato ker prispeva dežela k prospehu večjih mest.

V moji poslanici leta 1911 sem tudi predlagal, da se naj odstranijo razni odbori in odseki, katere je ustvarila legislatura v teku časa, in kateri stanejo mnogo denarja. Priporočal sem, da se naj razdeli državna administracija v štiri dele v: zemljiški, zdravstveni, šolski in dohodninski oddelek, kateri oddelki naj bi sodelovali. Za vresničenje tega sem imenoval, ne oziraje se na stranko, 31 mož, kateri naj bi to stvar preštudirali ter predložili njih sklep legislaturi. To poročilo je sedaj gotovo in objavilo se bo ljudstvu.

Geslo moje administracije je bilo napredek in razvoj države, in nikdo mi ne more ugovarjati, ako trdim, da je Minnesota v kmetijskem in industrijelnem pogledu bolj napredovala kakor katerakoli druga država. Za časa moje vlade nisem jaz sedel mirno v guvernerskem stolu, ampak povdarjal sem pri vsaki priložnosti, da se naše kmetijsko življenje izboljša in da se uvede v naše šole pouk v raznih obrtih, v gospodarstvu in gospodinjstvu. Vsled te agitacije imamo danes v državi 42 kmetijskih višjih šol, 96 obrtnih šol po vaseh in mestih, in sto združenih ljudskih šol na kmetih, kjer je ves drug pouk, kakor je bil prej, ko so bile razcepljene majhne učilnice. V teh šolah se poučuje kmetijstvo, gospodarstvo, gospodinjstvo in obrt, in to je gotovo velikanske vrednosti za naše otroke in za bodočnost naše države.

Z vsemi močmi sem se tudi zavzemal za vstanovo farmerskih zadrug in za sodelovanje med farmerji ter med farmerji in meščani, da bi se spravila producent in konsumer bližje skup. Na podlagi tega delovanja se je vstanovilo že mnogo farmerskih zadrug, ki so prinesle blagor dotičnim okolicam, in tudi po mestih so se začeli ljudje zanimati za zadružno življenje, ki bo medvomno spravilo bližje skup farmerja in mestnega delavca, vsled česar bo dobil farmer več za njegove pridelke in mestni delavec bo pa imel cenejše življenje. Prihodnji legislaturi hočem priporočati, da nastavi za vsako county državnega zastopnika, ki naj bi skrbel za izboljšanje živinoreje in mlekarstva. Na moj poziv so se sešli trgovci in bankirji, ki so kupili več čistokrvne živine in so jo razdelili po nekaterih okrajih med farmerje na kredit. S tem se bo zboljšala živinoreja in dvignilo se bo mlekarstvo, kar vse bo pomagalo k skupnemu blagostanju države in njenega prebivalstva.

Lansko leto je razsajala po Minnesoti svinjska kuga, in po posvetovanju z več farmerskimi klubi sem posredoval, da je časopisje poučevalo ljudi kako se boriti zoper to nesrečo, ki je napravila tisoče škode. Rezultat je bil, da se je s pomočjo pouka potom časopisja ta kuga omejila in pozneje povsem iztrebila.

Pred štirimi leti sem bil povabljen in sem se vdeležil shoda glede "county option". Moje mnenje takrat je bilo, in istega mnenja sem še danes, da se moramo držati sklepov večine ljudstva. Večina je izvolila take poslance v zakonodajo, ki so zoper "county option", in zato se jaz teka sklepa držim; če bi večina glasovala v prid "county option", izvrševal bi tudi sklepe večine. In to je vse, kar mora in zamore storiti nepristranski guverner; več kakor se zamore in mora storiti, pa ne bo obetal noben poštenjak. Moje mnenje je, da se drži strogo obstoječih postav glede opojnih pijač, da se pa naobratno dopusti istim, katerim je to dovoljeno, zmerno uživanje jedi in pijače.

Varstvo delavstva je eno najvažnejših dolžnosti države. Posebno je treba gledati, da se uposljiva delavke in otroke kolikor mogoče najmanj. Nobena država ne bo napredovala, ako ne bo branila istih, ki delajo, in jim ne bo pomagala do opravičenega zaslužka. Upoštevajoč to, je bilo in bo vedno moje prizadevanje držati se strogo delavskih postav, in blažiti kolikor mogoče spore med delavstvom in kapitalom.

Pri vstopu v mojo volilno kampanjo za renominacijo sem sklenil, da si ne bom mazal rok z ljudmi, ki bi mogoče napadali mojo administracijo, ker jaz sem si svest, da ljudstvo nikdar ne odobrava grdih, neosnovanih političnih napadov. Volilci, jaz, A. O. Obehart, sedanji guverner države Minnesote, stojim pred vami kot kandidat za guvernerja. Jaz ne pričakujem nikakih dobrot, vendar, ako sklepate, da sem mož na pravem mestu, oddajte dne 16. t. m. svoje glasove za me.

UPRAŠANJA IN ODGOVORI.

A. K. Gormania, W. Va. — Pisani kumarov hrošč (Striped Cucumber beetle) se najboljše omeji, ako požge cela okolica v jeseni vse šavje po vrtih, ker se stem vniči mnogo zalege.

Najboljše sredstvo obvarovati mlade kumare, pred napadom tega škodljivca je, da potrosimo na rastline in okoli njih prah v zraku gašenega apna (air-slacked lime.) Boljše še je oprašiti rastline z mešanico 1 funt "Paris green" na 50 funtov prahu v zraku gašenega apna. Prašiti je treba večkrat dokler so hrošči in vselej kadar je dež spral prah.

Boljši uspeh se doseže, če kupite v lekarni prašek z imenom "Pyrethrum" in ga z mehom za prašenje praškov (powder bellows) raztreste po rastlini. Vendar je ta špas zelo drag.

Osipanje rastlin s praški naj se godi zjutraj ob rosi. Vendar je to mrčesje jako težko ugonobiti s praški, zato je boljše, da se pokrije mlade rastline. V to svrho naj se vtakne v zemljo žica ali palica, ki se zboči kot pol obroča. Na ta držaj se dene tul (gauze ali mosquitto cloth) in okoli spodnjega dela se zadela trdo z zemljo, da ne spodrinejo hrošči skozi. Rastline je treba imeti pokrite le dokler so mlade, in zato se naj tul potem opere in spravi za drugo leto.

Hrošči so najbolj nadležni kadar je čas parjenja. Kakor hitro zležejo samice jajca, jih bo večina zginila, zato naj se sadijo potem še pozne kumare, rane naj se pa sadijo v pokrite grede, in kadar so dovolj močne naj se z zemljo vred presadijo na prosto.

Snaga na vrtu, dobro gnojenje in obdelovanje so najboljše sredstvo zoper tega nadležneža.

J. P., Hibbing, Minn. Podgane ne more iztrebiti en sam gospodar, ampak treba je, da jim cela naselbina napove neizprosen boj dokler zadnja ne podleže. Za vničenje podgan, vporabiti je strup, pasti, mačke in pse. Strup je najbrže najboljše sredstvo za vsmrčenje podgan, vendar mora biti človek previden, da ga ne nastavi tja, kamor pridejo otroci ali kaka druga žival. Najboljše je mišica ali strihnin (strychnine), katerega je dja ti par zrnc v opaljeni sir in nastavi naj se v kak kanal ali v luknjo kjer se držijo podgane, kamor pa ne pridejo otroci ali kaka domača žival.

Jako uspešno sredstvo je tudi "Barium Carbonate" ali "Barytes", ki se naj zmeša, en del strupa na pet delov malo zmočene turšične moke, in se nastavi tam, kjer se najraje podgane klatijo.

Vrhu tega imajo lekarne razne druge strupe za podgane na prodaj.

Glavno pa je, da jih streblja cela okolica.

L. R., Chicago, Ill. — Sekcija 2 Priseljeniških postav prepoveduje vstop v Združene države sledečim: slaboumnim in božjastnim; osebam, katere so bile pet let pred prihodom blazne; beračem in osebam, ki so živele od javne miloščine, ter osebe za katere se more slutiti, da bi mogoče morala javnost skrbeti za nje; jetičnim; sifilitičnim, ali s kako drugo spolsko ali sploh kužno boleznijo obsedenim osebam; zločincem; moraličnim grešnikom, poligamistom, to je onim možem, ki verujejo v mnogoženstvo in onim ženskam, ki verujejo v mnogomoštvo; anarhistom; prostitutkam ali vlačugam, in ženskemu spolu, ki pride v Ameriko v nemoralne svrhe; osebam, ki vzdržujejo nemoralne hiše ali se živijo od denarja, ki se zasluži v nemoralnih hišah; osebam, ki uvažajo dekleta v svrho vlačugarstva; delavcem, katere je kedo nagovoril ali zvabil, da se izselijo v Ameriko, češ, da bodo dobili tu delo; delavcem, ki so bili pred enim letom deportirani, ker so bili zvabljeni pod obljubo dela v Ameriko; osebam, za katere plača vožnjo kedo drugi; otrokom pod 16 letom starosti, če jih ne spremlja mati ali oče, izven izvanrednih slučajev, katere dovoli zvezni tajnik delavstva.

F. P., Waukegan, Ill. Vi ste djali znamko za 5c na pismo, katero ste nam pisali, in priložili ste znamko za 5c za odgovor. Pohvaliti vas moramo, ker ste priložili znamko za odgovor, kar malo rojakov stori; vendar moramo Vas pa opozoriti, in vse druge, ki tega ne vedo, da zadostuje za pismo, ki se pošlje kamorkoli po Združenih državah, znamka ali stamp za 2c. Zdravi!

Wisconsinčan: — Vaša hči se nem ore v državi Wisconsin poročiti brez dovoljenja očeta ali varuha predno ni 18 let stara. Nekatere države zahtevajo celo starost 21 let, in le ena država v Uniji dovoljuje možitev dekleta s 16 leti. Fant zapade strogi kazni, če prekovori premlado dekle v zakon, ako kedo stvar javi in toži.

Dokler vi skrbite za mladoletnega otroka, se mora isti vam pokoriti in z vami iti četudi v stari kraj. Ako ne morete napraviti otroka, da uboga, vam bo pomagala oblast. Nepoboljšljivi otroci gredo v "Training school". Ako potrebujete več pojasnila ste dobrodošli.

Listnica upravništva.

Obračamo se do vseh cenjenih zastopnikov z uljudno prošnjo, da odpošljejo z vsako naročnino na list tudi denar. Mi zaupamo našim zastopnikom, vendar v upravništvu je preveč nepotrebnega knjigovodstva, če se pošiljajo naročnine brez denarja. Prosimo, da blagovolijo to upoštevati.

Apeliramo tudi na cenjene zastopnike, da se potrudijo pobrati naročnino. Naročnine je precej zaostalo in list pošiljati zastonj, prepoveduje poštna oblast. Kdor je pa brez dela in ne more sedaj poslati naročnine, naj nas obvesti, da mu ne vstavimo lista.

Mi stavimo vse upanje v naše cenjene zastopnike, da bodo pobirali naročnino in da bodo dobili tudi nove naročnike. Naobratno bomo pa tudi mi vse storili za izobrazbo in napredek naroda slovenskega.

Veliki Slovensko-Angleški Tolmač, obsega slov. - angl. slovnico, razgovore pisma in navodilo kako postati državljan poleg največjega slov.-angl. in angl. slov slovarja. Knjiga je nujno potrebna vsim onim, ki se res želijo naučiti angleščine. Cena v platnu trdo vezana (430 strani) je $2. ter se dobi pri **V. J. Kubelka, 538 W. 145. St. New York, N. Y.**

Za oglase tujih in nepoznanih tvrd ne prevzame ne uredništvo ne upravništvo nobene odgovornosti. Nekatere stvari so dobre, vendar je boljši:drži, nego lovi.

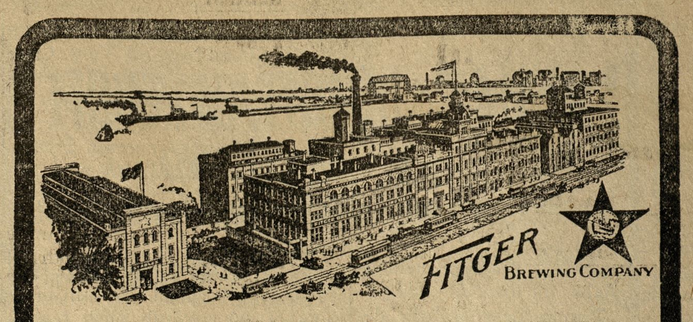

Fitger Brewing Co.
Duluth - Minn.

Večina slovenskih gostilničarjev toči Fitger pivo, v sodčkih in steklenicah varjeno iz pristnih snovij.

Josip Gerzin
zastopnik za ELY, Minnesota.

CENTRALNA LEGA.
ČISTO NA NOVO OPREMLJENO.

SOBE S PARNO KURJAVO, TOPLO IN MRZLO VODO. UREJENE PO NAJBOLJ MODERNEM NACINU.

Park Hotel
ILIJA RATKOVICH, lastnik
ŠTEV. 531, VOGAL ZAPADNE ŠESTE AVENUE IN SUPERIOR STREET

TELEFON: MELROSE 1673. DULUTH, MINN.

SE PRIPOROČA SLOVENCEM ZA OBILEN POSET.
CENE ZMERNE, POSTREŽBA TOČNA.

TA MOKA SE SAMA HVALI
Ako hočet biti med onimi, ki pečejo najboljši kruh, rabite
Duluth Universal moko
(Najboljša moka za kruh)
DULUTH UNIVERSAL MILLING COMPANY

Dopisi.

Chisholm, Minn.

Cenjeno uredništvo: — Prosim, natisnite teh par vrstic v Vašem cenj. listu. — Delavske razmere so tako slabe, da niso bile take že več let. Truma brezposelnih delavcev hodi od rudnika do rudnika proseč dela. Toda brezsrčni delodajalec odkima z glavo rekoč: "No chance boys". Tako se godi ubogemu delavcu pod sedanjim krivičnim, kapitalističnim sistemom. Kadar ubogi delavec nakopiči ogromne zaloge raznovrstnega blaga, te pa brezsrčni kapitalist vrže na cesto, rekoč sedaj si mi nakopičil že dovolj bogastva in te vnaprej ne potrebujem več. Pri tem te pa ne vpraša,, ako imaš ti trpin in tvoja žena z nedolžnimi otročički vred dovlj živeža, o ne, to je njemu deveta briga. Tako se godi dandanes in se bo godilo ,dokler bo delavec volil protidelavske kandidate. Zatorej delavec: prebudi se že enkrat iz spanja in otresi se enkrat za vselej kapitalističnega jarma, kateri te tlači sto **in stoletja. Na** dan volitev oddaj tvoj glas za delavskega kandidata, ker le on ve, da se godi tebi trpin vnebovpijoča krivica. Le delavski kandidat te zamore rešiti iz tvojega tužnega položaja.

Vreme imamo sedaj prav ugodno. Solnce pripeka prav močno; trava in ž njo vred vso rastlinstvo kar bujno raste. Ptički skakajo od vejice do vejice in prepevajo svoje nežne in mile pesmice, veseleč se narave. Tudi mladenči in mladenke se kaj pridno sprehajajo v toplih večernih mrakih; seveda, katerim je večni Manitov naklonjen. Tukaj je nas nekaj tudi takih, **ki ne moremo** dobiti spremljevalnega tovariša v krilu. Takih se nas zbere večje število in nato odkorakamo vsi žalostnih obrazov po hodnikih. Kadar srečamo kje kakšen zaljubljen parček, se prav žalostno spogledamo in se s kislimi obrazi **obrnemo vstran.**

Tukajšnjim mestnim delavcem so tudi odtegnili od bore plače po 50c. S tem je zopet lep dokaz, kaj zamore storiti kompanijski priganjač, — namreč v odboru kompanijskih mož. Delavci, pri prihodnjih volitvah obrnite takim kandidatom hrbet za vedno.

Tukajšnja rodbina L. Kočevarja je dobila v družini prirastek za eno glavo: štorklja je namreč pred kratkim korakala blizu omenjene rodbine in pustila jima je zalo hčerko. Častitam!

Pozdrav vsem čitateljem in čitateljicam tega lista, tebi N. V. pa kar največ predplačnikov!

Kovačev France.

Vera Cruz, Mexico.

Dragi prijatelj urednik N. V.: V svesti si, da prvi dopis iz Vera Cruz ne bode romal v uredniški koš, hočem na kratko opisati tukajšnje razmere. Sedanje razmere v Meksiki so pač vsakemu znane, amerikanski mornarji "bluejackets' so zavzeli Vera Cruz ter razvili amerikansko zastavo nad njim.

Dne 21. aprila je prišlo povelje, da se morajo naši mornarji izkrcati ter se polastiti javnih uradov. General Maas, kot poveljnik pristanišča, je bil uradno obveščen o tem. Mož gotovo ni imel časa dati odgovor, ampak jo je brez zamude odkuril proti glavnemu mestu, pustivši svoje čete — kakih 5000 mož — pod poveljstvom nižjih častnikov. Mestna oblast je izpustila vse jetnike iz zaporov pod pogojem, da se bore zoper nas. Naša prva naloga je bila, zavzeti carinsko poslopje, železnico ter brzojavne postaje. Prvi streli so bili oddani pri carinskem poslopju.

Naše strojne puške so v kratkem času počistile "greasarje". Na najhujši odpor smo naleteli pri mornarični akademiji. Tam so imeli nasprotniki par topov postavljenih, ter več strojnih pušk. Tja so začeli naši streljati s križarke "Chester" ter transportne ladje "Prairie". V malo minutah akademija ni bila več podobna akademiji. Na nas so streljali s streh ter oken. Da pa naših ni padlo več, je vzrok ta, ker nasprotnik ni znal rabiti orožja. Kolikor te sodrge ni padlo, jo je odkurila proti glavnem mestu.

Sedaj se nahaja nasprotnik kakih 15 kilometrov od Vera Cruz ter kakih par sto metrov od naših prednjih straž. General Maas je bil odpoklican, na njegovo mesto je poslal Huerta generala Penna. Ta ima sedaj okoli 12.000 mož, več topov, in dobiva tudi streljivo v zadnjih časih — navzlic "mirovni konferenci."

Dne 27. maja je nemški parnik "Ypiranga" izložil 15 milijonov nabojev, 90 strojnih pušk ter 15 težkih topov. Nekaj dni prej pa je parnik "Bavaria" pripeljal večjo zalogo orožja za Mekikance. To se je zgodilo v Puerto Mexico, z vednostjo naših "peace at any price" v Washingtonu!

Uporni konstitucionalisti se na vse mogoče načine oborožujejo ter dobivajo vsakovrstno orožje ter streljivo iz Združenih držav. Ali z dovoljenjem amerikanske vlade? To orožje se bode najbrže rabilo zoper Amerikance, v slučaju da mirovna konferenca ne bode imela zaželjenega vspeha. Ljudje, ki dobro poznajo razmere v Meksiki, ne pričakujejo od ABC posredovalcev nobenega vspeha Ako pa vendar pride do sporazuma, bode le začasno. Delati račun brez krčmarja, pravijo, da ni dobro, in v tem slučaju je krčmar uporni general Carranza.

Odkar se nahaja Vera Cruz pod amerikansko zastavo, se je v mestu precej izpremenilo. Pred revolucijo je štelo 80 000 prebivalcev, sedaj le še kakih 40.000.

Našega vojaštva se nahaja na suhem 7500 mož, in sicer 3000 mornarjev ter 4500 vojakov. V pristanišču in okoli je kakih 50 bojnih ladij (dreadnoughtov), križark, torpedovk itd. Tudi imamo 8. zrakoplovov (hydroaeroplanes), ki se vsak dan dvigajo v zrak ter opazujejo sovražnikove postojanke z visočine 3000 do 4000 čevljev.

Tukajšnje podnebje je zelo nezdravo radi nizkega sveta, ki se dviga samo dva čevlja nad morjem. Vročina je neznosna, toplomer kaže od 95 do 105 stopinj nad ničlo v senci. Zato za danes tudi končam. Za slučaj, da se odpravimo proti glavnemu meksikanskemu mestu, bodem od tam kaj več poročal. Želeč Vam obilo vspehov, ostajam Vaš prijatelj

L. H. Kotchevar, U. S. Marine.

Eveleth, Minn.

Cenjeni g. urednik N. V.: — Prosim, odtopite mi nekoliko prostora v našem naprednem listu. V zadnjem dopisu sem nekoliko pojasnil, da hoče najeti mesto $200.-000 posojila za popravo cest in olepšanje mesta, da bi na ta način dobili bezposelni delo skozi poletje. Obžalovanja vredno pa je, da so tukajšnji posestniki tako proti temu. Lahko je takim govoriti, ki nimajo posestva, pravijo. Dobro, kaj pa, če pride k vam tak, ki ni posestnik, zakaj vam je pa njegov denar dober. In predno ste postali posestniki, ali si niste pridobili imetka od onih, ki ne lastujejo zemljišč in hiš. Ravno s denarjem teh ljudij ste si nakupili posestva. Nadalje moram vprašati te nasprotnike posojila in posestnike, koliko bi bilo mesto Eveleth vredno, če bi odšli vsi oni, ki plačujejo najemnino. Odkod bi dobivali potem denar, da bi plačevali one strašanske doklade (Taxes). Preračunili ste, da bi prišlo na vsakega posestnika okoli $12.00 doklad, ako se dovoli ono posojilo. Kaj je ta svota res nepremagljiva? Ali posestniki ne pomislijo, da se za mnogo več zviša vrednost njihove lastnine, da torej ta malenkostna doklada niti ne more priti v poštev Ali ni nadalje tudi resnica, da plača kompanija več kakor tri četrtine vsega davka. Zakaj torej te krokodilove solze, ko bi se lahko vsaj deloma olajšal položaj brezposelnih delavcev!

[illegible] prej, ko so gospodarile [illegible] nije, sta bili proti njim, sedaj pa, ko imamo župana, ki se v resnici poteguje za delavca, v [illegible] ni prav. Pravijo, da ima preveč policajev in bogve kaj še vse. Resnica pa je, da imamo dobrega župana, da še nikdar prej ni delalo toliko Slovencev in Hrvatov za mesto, kakor ravno sedaj. Ta vam tudi ni po volji? Kaj more napraviti župan, ako nima mesto denarja in ako ne bodete volili za dovolitev posojila.

Slaba sloga to, ko ne more videti drug drugega. Ako proda npr. kak salooner kozarec pive več, je že zavidnost. Slovenci in Hrvati, pomislite **nekoliko za delavske** interese, in volite vsi, posestniki in neposestniki za posojilo. Nikdo naj ne reče, da je dobro tako, kakor je bilo zadnjih 15 let. Napredek je potreben povsod, potrebuje ga tudi mesto Eveleth.

Za sedaj naj zadostuje ter iskreno pozdravljam vse one, ki so naprednega mišljenja, tebi N. V. pa želim obilo napredka. Moje ime je, kakor me imenuje urednik "Glasnika", Janez iz Telečjega vrha ali pa Masleni Janez. Masla dovolj za Muksa.

John Agnich.

Gary, Ind.

Cenjeni urednik:

Tu vam pošiljam nekaj vrstic iz železnega okraja ter mesta Gary Ind.

Delavske razmere so že leto dni zelo slabe. V tukajšnji jeklarni, v kateri je bilo svoj čas vposljenih okoli štirinajst tisoč delavcev, jih dela sedaj samo polovica. Dobro miljo in pol oddaljena tvornica pod imenom American Sheeth and Tin Plant Co. posljuje samo 3 dni tedensko tako da delavcem zmirom gorje preti. Družba za zgradbo jeklenih mostov, kjer se gradijo velikanski mostovi tudi ne posljuje s polno paro. Vsled tega je tukaj za delo dobiti trda in brezuspešno ga iskati; imam tudi žalostno novico.

V naselbini, kako miljo oddaljeni od tukaj po imenu Taleston, je po osemmesečni mučni bolezni umrla rojakinja Marija Tomašich, soproga Franka Tomašich bivajočega v tej okolici že več let.

Rajnca je bila na operaciji štirikrat in vsled onemoglosti telesa ter izguba krvi je podlegla četrti operaciji.

Umrla je v Chicagi v sv. Antona bolnišnici v svojem osemindvaj setem letu starosti. Sem je bila prepeljana dne 3. tega meseca.

Mnogobrojno ljudstvo je prihajalo kropiti blago ženo. Rajnica je bila pri društvu Napredni Slovenci št. 61 katero pripada k Slovenski Narodni Podporni Zvezi z glavnim sedežem v Conemaugh Pa. Omenjeno društvo je bilo v Gary ustanovljeno in dobro napreduje. Priredilo je pokojnici veličasten pogreb, kakoršnjega mesto Gary ne pomni od slovenske strani od vstanovitve mesta do sedaj: Izrekamo soprogu srčno sožalje umrli pa naj bode lahka zemljica.

Soprog rajnice je član omenjenega društva, ob enem glavni nadzornik glavnega odbora ter tajnik društva Napredni Slovenci. Pri sklepu še opominjam Slovence in Slovenke, pristopite k dobrim organizacijam, ker ne vemo ne dneva ne ure, kdaj nas more zadeti nesreča.

N. M. Wukšinich.

Joliet, Ill.

Cenjeno uredništvo N. V.

Upam da mi bodete drage volje odstopili zopet nekoliko prostora v predalih našega nevstrašenega, kot tudi vztrajnega boritelja delavskih pravic N. V., je lahko ponosen, ni se mu treba sramovati, ker do sedaj še ni omadeževal svojega zares častnega imena, kot se to dogaja pri večini listov, in lističev, niti ni še zgrešil pota, kojega si je začrtal ob rojstvu. Da! N. V. kot do sedaj, stopaj tudi v naprej, po poti kojo si si začrtal, ker edino ta pot je prava.

Moj namen pa ni filozofirati, pač pa, da očrtam nekoliko resnice, kojo pa nekateri zavijajo z ostudno lažjo v svoj osebni namen, da tako preslepijo razne že itak zaslepljene siromake, da ne vedo ločiti laž od resnice. V dokaz resnice naj navedem slučaj, ki se je dogodil v tukajšnji naselbini! Dne 30. majnika t. l. šel je naš rojak, (kojega ime pa zamolčim) po svojem okraju nabirati prispevke za cerkev. Pri tem je prišel tudi do enega izmed mnogih zaslepljencev, ki ga je surovo nahrulil češ, da ima socialista na stanovanju, in hrani, in ne vem še vse kaj. Vbogi zaslepljenci, ki poljubujete bič, koji vas tepe, dočim sovražite roko ki vam v pravi bratski ljubezni hoče pomagati da bi se otresli spon, koje se vam zajedajo v meso.

Naj navedem nekaj slučajev: Mladenič in mladenka sta se dogovorila, da hočeta stopiti v zakon, in ker sta siromašna, sta sklenila da se poročita civilno, kajti civilna poroka stane zelo malo, dočim morata plačati za cerkveno poroko veliko pristobijno, in sicer $10 za obred, to je duhovnu, in ko sta plačala pristobijno za obred, vaju pa še ociganijo kar v cerkvi, pod pretvezo, da darujeta cerkvi. In tako se dogodi, da mora siromak večkrat velik del prihrankov vreči v nenasiteno malho. Zdaj si pa pomislimo. Ti, ki moraš trdo delati cel teden, moraš dati duhovnu ki se je zamudil k večjemu 10 minut, moraš plačati toliko dočim ti sodnik, ki ima ženo in otroke računi malenkost. Zakaj pa vpijejo duhovni da je edino cerkveni zakon pravi? To je lahko uganiti. Ko bi bil duhovnik primoran po zakonu, poročati brez plačno, sedaj bi se prokleto malo brigal, kateri zakon da je veljaven. Tako se pa oni brigajo le za dolarje. Odtod tedaj, da je zoper vsako reč, koja je tebi v korist in njemu ne dobiček. In ko boš umrl, pa še nisi zapustil toliko, kolikor se njemu zljubi, da te spremi na zadnjem potu, tedaj gorje tvoji duši, ker ni bila deležna molitev duhovna zbog tvojega uboštva. Ako ne bojo imeli Tvoji morebiti zapuščeni otroki, in žena kaj jesti, kaj obleči, ga ne bo mar. Ubogi siromak, odpri vendar enkrat oči in pomisli nekoliko, in našel boš resnico, o kojej še nisi nikdar mislil, in spoznal boš tudi kako hudo si se pustil varati od že večkrat imenovanih, da si postal upornik lastnega blagra — lastne sreče in v njih korist ter v svojo škodo. Še predobro se spominjam kot mladenič iz stare domovine časa ko so jeli razni napredni časopisi izhajati. Takrat ni bilo niti v spovednici niti na leci niti pri izpraševanju drugega na dnevnem redu kot vprašanje ali čitaš napredne liste? In ako je potrdil izpovedanec, tedaj gorje. Psovk ni bilo niti konca ne kraja, in kar je bilo še narhujše — da se mu je zaprla linica brez odveze. Na leci pa: kdor čita Sl. Narod, ima smrten greh in kdorkoli bo čital napredne liste, ne bo dobil pri spovedi odveze. Da se je priprosto neobraženo ljudstvo tega zbalo, mi ni treba menda posebe omenjati. Ker pri neobraženem človeku je volja duhovna res neka sila ki se mora izpolniti brez pomislika. In tu tiči vzrok zakaj je ljudstvo nevedno, in zapeljano.

Dotakniti se moram še neke točke, ki se tičejo v prvi vrsti raznih šol in zavodov. Vsak napreden državljan, bodisi že koje koli države ali republike, je ponosen na svoje napredno svobodne šole, in to po pravici. To je tudi povod, da ravno radi opravičenega ponosa se hvalijo napredni krogi z istimi šolami, ter tu in tam zopet opravičeno pobijajo strogo katoliške šole in zavode. Tu pa pride nazadnjak ter začne v svojem nazadnjaškem lističu napadati napredne svobodne šole, ter na vse pretege hvali razne katoliške privatne šole, in razne redovniške zavode.

Duhovni, kot je Janez, pobijajo iz same zlobe svobodne šole z namenom odvrniti ljudstvo od resnice s vsakovrstnim zlobnim zavijanjem in pačenjem resnice. Strah vas je pred vsem kar je naprednega, pred vsem kar diši po resnici naobrazbi, ker dobro veste da bo prišel in moral priti čas ko bode konec razredov, Čas se bliža hipoma in dan ni več daleč, ko si bomo v resnici vsi enaki, ne da bi nam bilo treba čakati to šele ob koncu sveta kot učite. Mi se že sedaj zavedamo, da nam gre po naravnem in človeškem zakonu enakost in da si smo bratje. Zavedni delavec, v boj do zmage, da se čimprej uresničijo naše srčne želje kajti po boju pride zmaga po zmagi pa počitek od trudopolnih dni trpljenja našega.

Srčen pozdrav vsem zavednim Jolietčanom.

Jos. Ivanetich.

Bear Creek, Mont.

Cenjeno uredništvo Narodnega Vestnika:— Prosim priobčite sledeče vrstice v N. V., da poročamo o izidu skupne seje tukajšnjih slovenskih podpornih društev. Seja se je vršila dne 31. maja, udeležila so se je društva Slovenski Sinovi štev. 112 SNPJ, Svobodomiselni Slovenci štev. 90 SSPZ, ter društvo sv. Štefana štev. 58 JSKJ. Na skupni seji je bila sprejeta sledeča resolucija, oziroma protest:

1.) Tukajšnji člani vseh gori omenjenih društev odločno protestiramo proti vsem članom, ki bi pisali po listih proti združenju Jednot in Zvez.

(Nadaljevanje na osmi strani.)

PLAČAN OGLAS.

Priobčen po naročilu Charles T. Murphy. Plačano $12.00.

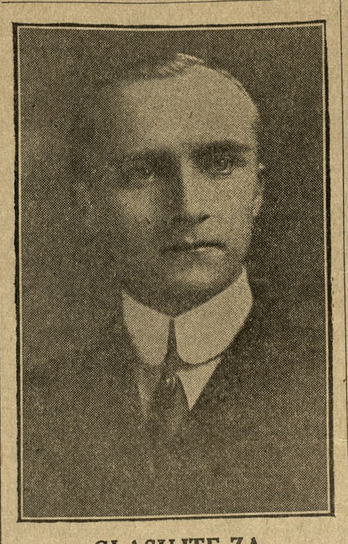

GLASUJTE ZA

CHARLES T. MURPHY

KANDIDAT ZA POSLANCA ZA 61. OKRAJ.

Jaz se hočem zavzeti za dobre ceste.

Dalje, da se na farme posodi državni denar. Dalje, da se državna zemlja deloma sčisti, predno se ponudi v prodajo, in da se stroški, ki so se porabili za izboljšanje, prištejejo k ceni zemlje, in da se to plačuje nazaj na lahke obroke.

Vzakonjenje novih postav in sprememba obstoječih za izboljšanje pogojev pod katerimi delavstvo dela in v mednarodno delavstvo.

Za napredek vseh stvari v korist okraja.

Zanašam se na slovenske glasove

CHARLES T. MURPHY.

John Skull

Edini slovensko-hrvatski saloon

MESSABA, -:- MINN.

PRVI SALOON OD DIPE.

Priporoča Slovencem in Hrvatom svoj dobro založeni saloon v mnogobrojen poset.

Samostojno Slov.-Hrv. Podporno Društvo

Složni Bratje

Ustanovljeno 1 svečana 1913, Eveleth, Minn.

Društveni odbor:

Predsednik: **John Intihar,** Box 123. Podpredsednik: **Fr. Okoren,** Box 714. I. tajnik: **Frank Peterlin,** Box 706. II. tajnik: **Anton Lavrič.** Blagajnik: **Josip Francelj, Grand Av.**

Bolniški odbor:

Frank Blatnik, predsednik. **Math. Hrovat** za mesto. **Gregor Gregorčič** za Spruce Loc. **Frank Platnar.**

Nadzorniki:

John Tanko. Frank Strukelj, John Kapuš.

Društveni zdravnik: Dr. Johnson.

Redne seje se vrše vsako tretjo nedeljo v mesecu v dvorani Josip Francelj.

Dragi rojaki Slovenci in Hrvati! Zanimajte se za naše podporno društvo, katero vam nudi lepo podporo v slučaju bolezni.

BERITE IN RAZŠIRJAJTE "NARODNI VESTNIK".

Ti prihraniš denar ako pošiljaš denar v staro domovino po Miners State Bank

Veliko ljudi ve za naše nizke cene, in ti se poslužijo v svojo korist naše banke pri pošiljanju denarja v staro domovino. Zakaj ne bise tudi ti? Ako plačuješ več, nego spodaj navedene cene, si izkoriščan.

50 kron	$ 10.35
100 kron	$ 20.50
200 kron	$ 41.00
500 kron	$102.35
1000 kron	$204.25

V zgoraj navedenih cenah je vpošteta poštnina in "money order". Ako primerjaš naše cene z drugimi ter k istim prišteješ poštnino in stroške za "money order" (denarno nakaznico), prišel boš do zaključka, da so naše cene najnižje.

Za priložnost tistim, katerim je nemogoče čez dan priti do nas, bode **MINERS STATE BANKA** odprta vsako **sredo** in **soboto od 7. do 8. zvečer** in ravno tako ob **plačilnih dneh.**

Miner's State Bank

Chisholm, Minn.

Plačuje 3% od hranilnih vlog. — Zavaruje poslopja.

V prejšnjih letih.

Velikokrat slišimo, kako so naši pradedje živeli in kako so bili zdravi. Živeli so vedno po zahtevah narave in brez vsake razkošnosti. Sicer je pa to absolutno nemogoče za ljudi, ki žive v mestih, da bi jim dalo tako življenje zadovoljstvo. Nenavadno življenje, kakor primanjkljaj svežega zraka in solnčne svitlobe, vplivajo zelo slabo na nas in nas prisilijo, da moramo iskati zdravila, katera pomagajo vzdržati naše prebavne organe pri pravem delovanju. Kot tako zdravilo je dobro poznano

Trinerjevo zdravilno grenko vino.

Prvi učinek tega zdravila je, da očisti vse zaostale tvarine, ki ne bi smele biti tam, posebno ostanke neprebavne hrane, ki so se vstavili v drobu. Ti stari ostanki jedil zastrupljajo celi život. Drugo sredstvo je, ojačiti notranje organe in tako preprečiti ponovno bolezen. Mi priporočamo nadaljšo uporabo tega zdravila

V BOLEZNI ŽELODCA
V BOLEZNI JETER
V BOLEZNI ČREVESJA.

To zdravilo navadno daje popolno zadovolnost in sicer zato, ker prinaša pomoč. Ravnotako je v raznih drugih slučajih, kot pri zapeki, nervoznosti slabosti, bolečinah in ujedi, bledi in rumeni barvi kože, zgubi moči, lenem životu, zgubi apetita in izgubi spanca.

DOBI SE V LEKARNAH.

JOS. TRINER,

IZDELOVALEC

1333-1339 SOUTH ASHLAND AVE. CHICAGO, ILL

TRINERJEV LINIMENT je precej močno zdravilo, lahko se ga pomeša z oljkinim oljem. Večkrat se pripeti, da bolečine v udih, sklepih in mišicah prenehajo že pri prvi uporabi. Imejte ga vedno doma pri rokah, da je lahko takoj rabite, ako je treba.

ZA SVOBODO IN LJUBEZEN

ROMAN Z BALKANA.
Spisal Marko Stojan.

(Dalje.)

Jerica se je stisnila v plašč in pajčolan, kakor je vedela in znala, er stopila na hodnik. Zagledala je takoj Alija Kemala z dvema nje-ovih zvestih Spiketarov in dva Halilova zamorca, ki sta se tiščala k idu ter merila tujce s sovražnimi pogledi.

Stara sužnja je zajokala z vijočim glasom hripavega šakala in e zgenila, kakor da bi hotela skočiti k dozdevni lady Heleni in ji po-ubiti roko . . . Toda oholi Arbanas je sunil babo z nogo, da je ve-nila in se sesedla v kot; nato je segel Jerici pod pazduho in jo odve-el, govoreč ji namenoma glasno in slišno:

"Oprostili boste, mylady, da vas vznemirjam tako pozno; mudi e pač, in moj brat vam hoče ponuditi drugo bivališče, prijetnejše in arnejše od tega . . . varnejše, da . . . hehehe . . ."

Smejal se je suho in porogljivo; Jerica ni vedela, ali velja ta zlo-ni smeh njej ali Halilu beju.

Ko sta šla skozi vežo, se je mahoma odgrnila zavesa; pojavil se e Halil bej, vzravnan visoko, ustnice stisnjene, roke prekrižane na rsih. Na bledih licih mu je žarelo dvoje temnih lis; oči so mu gorele prvi grozi; toda Halilov pogled je plamenel mimo nje, ki je bila krita za široko Arbanasovo ramo. Spomnila se je zdajci, da Halil ne isli nanjo, ki je njemu v tem trenotku lady Helena, marveč na Je-ico — na svoj plen, ki ga čaka trepetaje tam gori v skritem brlogu . . .

"Uboga lady!" je vzkliknila sama pri sebi in pomislila z grozo, akšna usoda čaka Angležinjo, ako se izkaže njena prevara prej, pre-en pride po njo ta divji, ponosni razbojnik, ki se očividno ne boji ne ekla ne neba. . .

Toda že jo je objel nočni hlad, in zvezdno nebo se je razprostrlo ad njeno glavo. Neizmerno breme je padlo Jerci od srca, ko je sliša-, kako so se zaprla za njenim hrbtom jezno in gromko vrata te stra-ne hiše.

Zaprt voz je čakal nedalec od hiše. Ali Kemal jo je posadil vanj prisedel, mrmraje ji razburjene, nerazumljive besede, nekaj v fran-oščini, nekaj v svojem trdem in divjem domačem jeziku. Kočija je rdrala prav malo časa; ustavila se je mahoma, in ko sta skočila Ke-alova vojnika s svojega sedeža na kozlu ter odprla vratca, se je za-ledala Jerica na bregu Bospora, ki je pljuskal monotono in umerjeno, meč temno melodijo svojih skrivnosti . . .

"Ali je barka pripravljena?" je vprašal Ali Kemal svja Skipe-ara.

Eden izmed njiju je molče iztegnil roko in pokazal na čoln, ki se zibal par korakov odondot, opremljen z jadrom in vesli.

Ali Kemal je pomagal Jerici na tla in jo izročil vojnikoma:

"Z glavo mi jamčita zanjo! . . . In ti, krmar, pazi in ne oddalji se reveč od brega; čakaj, dokler se ne vrnem!"

S prožno, risovsko kretnjo se je obrnil in planil v noč; ustavil se dalje tam in zažvižgal . . .

Deset temnih postav je prihitelo z mačjimi, neslišnimi skoki od seh strani in se zbralo okrog svojega poglavarja. . .

Skipetara pa sta prijela Jerico s svojimi neveščemi, grobimi roka-i, dvignila jo v čoln in skočila sama za njo.

To je bil trenotek, ki ga je čakala. Ko sta jo vzdignila s tal, je rknilo iz njene roke nekaj drobnega in belega na peščeni breg. Bi-lo je eno izmed pisem, ki sta jih bili pripravili z lady Heleno.

"Da bi te našlo oko rešitelja!" je vzdihnila sirota, ko se je zama-jali barka pod njenimi nogami.

V barki je bilo prostora za več ljudi; dva temna, zaraščena dedca sta sedela pri veslih, tretji je držal krmilo in gledal mrko in topo, ka-kor da ga ne briga nič na svetu razen ukaza, ki mu ga je bil dal stra-šni skipetarski oficir.

Arnavta sta vzela Jerico v sredo; eden izmed njiju ji je podložil na sedež debel vojaški plašč, momljaje zadovoljno nekaj v brk, kakor da mu samemu inponira to njegovo neokretno kavalirstvo.

Nato so prijele krepke pesti za vesla; breg s svojimi redkimi lučkami se je začel odmikati in se je ustavil šele, ko je bil že tako da-leč, da so oči komaj razločile, kaj se godi na njem.

Tisti hip sta ju srečala v neveliki razdalji dva čolna, ki sta hitela z vso naglico poti skutarskemu bregu; Jerica je razločila v njiju več temnih postav, ki pa jih ni mogla spoznati v nočnem mraku. Toda vztrepetala je; veter ji je prinesel mimogrede zamolklo govorico teh neznancev, in njej se je zazdelo, da sliši besede, sorodne njenemu je-ziku, in glas — razburjen glas . . . tako podoben nekemu drugemu gla-su, znanemu ji izza davnih, srečnih dni . . . Kateremu, se ni mogla spomniti sredi nemira, ki je utripal v njenem ubogem, zbeganem srcu.

Videla je, kako je čoln pristal ob bregu; možje so stopili na su-ho in se izgubili v noči.

A barka se je zibala pod njo na temni vodi; neznano nebo je zrlo izza megla s svojimi nemimi zvezdami — slika negotovosti prihodnjih usod, ki je legla na Jeričino dušo s težko, ogromno tegobo.

XV.

Katastrofa.

Poročniku Wheelerju se je bilo posrečilo najti že v Stambulu vstrežljivega človeka, ki je opisal kraj in lego Halilove vile v Skutari-ju tako natanko, da bi jo bili našli z zavezanimi očmi. Odpravili so se torej smelo pot, na videz vsi dobre volje in brez skrbi, v resnici pa sleherni bolj ali manj vznemirjen in nervozen; lahko si mislimo, da sta bila tista dva, ki sta najslabše prikrivala svojo nestrpnost in notra-nji nepokoj — naša prijatelja Ivan in Dušan.

"Ako se nam posreči," je dejal Ivan svojemu pobratimu, ko so drčali proti skutarskemu bregu v dveh najetih čolnih, kamor so bili presedli iz kapitanove ladjice pri sredi Bospora, "potem daj Bog, da izgubim glavo pri tem podjetju. Moj zunanji videz se je pomiril te dni — a kako je v moji duši, tega ne ve nihče drugi kakor jaz sam. Ampak trd posel bodo imeli, če nam bodo hoteli biti kos!"

Zaškrtal je z zobmi in stisnil ročaj širokega noža, ki ga je imel o-pasanega pod suknjo.

Stara ribiška barka z zadrgnjenim jadrom je zdrčala ta hip mi-mo njih, počasi in nemo ne da bi se bil kdo oglasil.

Naši bralci so ugenili gotovo že v prejšnjem poglavju, da je bilo to srečanje Jerice in njenih rešiteljev, ne da bi vedel drug za drugega: usoda še ni hotela končati njihovih muk . . .

Priveslali so k bregu in potegnili čolna do polovice na suho.

Zdaj je bil vsak trenotek dragocen. Brez razgovora so se napoti-li drug za drugim proti določenemu cilju, pripravljeni tvegati vse, pripravljeni umreti, če bi bilo treba.

Dušan in divji Marko sta korakali na čelu.

Kmalu so dospeli do Halilove vile, ki so jo spoznali po opisu na prvi pogled. Mrklo in zagonetno je strmelo njeno golo pročelje v noč-ni mrak.

"Tukaj je!" sta si šepetala pobratima. "Korajžo zdaj!"

(Dalje prihodnjič.)

Prihajač.

Povest. — Spisal Dr. Fr. Detela.

(Dalje.)

"Oče so hudi," so dejali gostje, in res je bil slabe volje Mejač; zil se je na štacunarja, na Čedina, na semenj, na vse. In vesela tudi inica ni bila, ki je neutrudna tekala semtertja. Premišljevala je, ako bi mogla skrivaj par besedi izpregovoriti s Petrom, da bi se po-ačil ves nepotrebni prepir. Ko se je zmračilo, je stekla na semenj pit mu odpustek in hitela na njegov dom, a Petra ni bilo doma; kala ga je po semnju, a ni ga dobila, in nesla je odpustek s seboj do-ov. Sedla je na klopico pred hišo in ga čakala, in res je prišel po vasi. zdravila ga je prijazno, a on je ozdravil mrzlo in šel mimo. Razžal-na je stekla deklica v svojo sobico in zaprla v skrinjo namenjeno arilce.

"Kako je moški!" je dejala sama pri sebi, in usta so se ji napela. Zavoljo te neumnosti se pa tako drži! Le čakaj, zaman me boš iskal naši ljubi klopici."

V krčmi pa je prorokoval naš Stržen. Hvalil se je, kako dobro se obnesla kupčija, in zahvaljeval se županu, ki mu je bil prepustil ko pripraven prostor. Župan pa je še vedno godrnjal in robantil na di, ki delajo zdražbe, na trmastega soseda in na preklicani smreki, naj bi ji vzel vrag.

"Ali pa jaz, oče," se oglasi Stržen. "Koliko Vam dam zanji?"

"Če ji posekate takoj jutri."

"Dopoldne še, je bil odgovor, in kupčija se je sklenila.

"Ho, Lojze," je vpil Stržen; "kaj ne? Danes pa ni sobota. — i boš sekal smreki?"

"Sekal," je dejal Lojze. "A tepen bom; bolečine boste plačali."

Glasen smeh je odgovoril občutljivemu Lojzetu.

"Ali veš Lojze," je izpraševala krčmarica, "kako je bilo pred kimi dvajsetimi leti na današnji dan?"

"Slabo," je dejal oni in pil; krčmarica pa je pravila, kako so ga krat odgnali žandarji.

"Kdo te je spravil noter?" je vprašala.

"Minež", je dejal oni.

Stržen ga je pa silil, da mora povedati kako je bilo. A to je bila žka reč. Lojze se je odkašljal parkrat in pričel, a ni mu tekel jezik, potil se je, kakor da bi mlatil.

"Dva para podplatov je bil ukradel," de naposled na smeh vse ušče. Krčmarica pa je posegla vmes in omenila, kako je takrat meknil na semnju Minež ali pa Lojze —

"Minež," je popravljal Lojze.

"Ne vem," reče ona, "toda naj velja tvoja. Izmakne torej nekaj uja in se izgubi med množico. Lojzeta je pa povsod dosti, kjer ga ni ba. Kmalu sta bila skupaj. "Lojze', pravi Minež, vzemi ti te-le pod-te s seboj. Saj veš, kako je. Če jih zagleda Mejač pri meni, bo hud, , po semnju kupuje, dolgov pa ne plača. In če tebe kdo vpraša, ti i, da je blago tvoje. Lojze pravi: bom, in odrine. Ljudje so bili pa zašumeli in kmalu padejo po Lojzetu. Roba je moja! je kričal Lojze mahal pa kramarjih. Enega je bil dobro otolkel. A nič mu ni poma-lo. Ha, ni moja!' je vpil nazadnje, ko ga je vklepal žandar. To mu pet ni pomagalo nič. Pri sodišču se mu je pa razvezal jezik, da je ovadil Mineža. Prijeli so še tega. A Minež je ptič! Sodnika in Lojzeta je prepričal, da je Lojze tat. Njega so izpustili, Lojze je pa obsedel."

"Po nedolžnem," je pristavil Lojze.

"Po neumnem," je dodal Stržen. Ko pa je Lojze ostavljal druščino, mu je prišlo na misel, kako hud bode Čedin, če on poseka smreki, "Pravzaprav," si je dejal, "bi moral biti hud na Stržena. Toda ljudje so čudni, in najboljše bo, če mu povem že naprej."

In potrkal je na hišna vrata, ki so bila že zaprta. Od hleva sem je prišel Peter in zarohnel nad njim:

"Kaj laziš okrog hiše? Idi k štacunarju!"

"Poslušaj, Peter, jaz sem nedolžen," je tolažil Lojze.

"Ti si vedno nedolžen, in naj te desetkrat zapro!"

"Nedolžen," je ponovil oni. "A jaz ti imam nekaj povedati o štacunarju."

"Jaz pa tudi nekaj," je zavpil Peter, "da poveš štacunarju in županu. Jutri ga grem tožit k sodišču; zdaj pa mir besedi in spat!"

Lojze je moral iti, ne da bi bil povedal svojo novico. "Vsi so ne-umni," je mrmral sam pri sebi; "vsi Čedin, Mejač, štacunar; ha, ta je pa najneumnejši, če je prav gospod."

III.

Hudobnež je podoben slani,
Ki padla v mrzli noči je.
S. Gregorčič.

"Zakaj ne prineseš orodja s seboj!" se je hudoval drugega dne Mejač na Lojzeta, ki je iskal sekire po dvorišču.

"Oče," se je opravičeval Lojze, "Čedin mi bo sekiro vzel."

In res, komaj je pdaril Lojze po smreki, je prihitel z debelo pali-co Čedin in ga zapodil, da je popustil orodje in se vrnil k Strženu. Nemudoma se je napotil ta k županu vprašati, kaj bode s kupčijo. Tr-do je hodil župan po sobi semintja in hud je bil. Ukazal je sinu Tine-tu, naj gre z dvema hlapcema Lojzetu pmagat.

'Toda, Tine,' je naročal, "udariti Bog nedaj!"

Stržen je kupil fantom vina, da bodo pogumnejši, preskrbel Loj-zetu novo sekiro, in šli so.

"Tine," je dejal Čedin, ko jih je zagledal, "z vašimi hlapci se jaz ne bom rval; ampak moj sin je šel k sodišču, da razsodi, čigavi da sta smreki. Počakajte razsodbe!"

Minica, ki je vsa nemirna z materjo za vrati poslušala, je prosila očeta, naj še počaka; a takoj je bil Stržen zraven.

"Smreki," je menil, "tudi lahko čakata na tleh. Podrimo ji, da Vas ne bosta jezili, ki ste župan."

Sekira je zapela, in kmalu sta ležali vitki smreki na tleh. A ko-maj je bilo delo dokončano, se je pripeljala gosposka in konstatovala, da sta smreki na tleh. Potem pa je poklical sodnik starih mož, pre-meril svet in prisodil smreki Čedinu. Zaman je govoril Stržen, zaman se je upiral Mejač; moral je plačati globo.

Hud udarec je bil to za župana, in ves njegov srd se je obrnil zdaj proti sosedu, ki se je pred par dnevi hlinil takega prijatelja, zdaj pa po kancelijah hodi pravice iskat. Kar glave so stikali skup župan, žu-panja in Stržen in zabavljali na gosposko, na Čedina in na sosede.

"Res me jezi," je dejal župan, "ko sem mu že izkazal toliko do-brot, ko sem mu sina oprostil vojaščine!"

"To ste bili osel," je menil Stržen.

"Kaj pa da," je pritrkavala županja. "Dobrota je sirota. A bo že še prišla Čedinka, pa ji porečem: kar k sodišču pojdi. Toda pojdite no, gospod Stržen, menite li, da se gosposka ne more zmotiti? Naj bi bil drug sodnik, bilo bi pa drugače."

(Dalje prihodnjič.)

POLITIČEN OGLAS
priobčen po naročilu Jas. W. Osborne.
Plačano skupaj $22.60.

Jas. W. Osborne
ELY, MINN.

kandidat Vermillion okraja za državnega poslanca 61. distrikta.

Primarne volitve dne 16. junija 1914.

Mr. Osborne živi v tem okraju nad 12 let in so mu potrebe tega okraja dobro znane. Če bode izvoljen, obljublja zastopati svoj okraj v naprednem smislu.

500 AKROV ZEMLJE

dve milje južno od mesta Ely, Minn. Izvrstna kmetijska zemlja. County bo delala cesto čez zemljišče. Kdor se zanima za kmetijstvo, je tukaj lepa prilika. Zemljišče pokaže brez vseh stroškov

Anton Hočevar,
Ely, Minn.

KJE JE

Frank Vesel, doma iz Dolenje vasi pri Ribnici. Bil je v Chisholmu na 1. maja in je neznano kam odšel.

Prosim cenjene rojake za njegov naslov, ali se pa naj sam javi.

Stephen Zgonc,
(6—18) Chisholm, Minn.

Cenik za šilo in knjige pošljemo na zahtevo zastonj.
KNJIGOTRŽNICA ŠOJAT & JURKOVICH
Box 448 DULUTH, MINN.

Naznanjam

Slovencem in bratom Hrvatom, da sem zopet otvoril

SALOON

—: na :—

VIRGINIA, MINN.
207 Chestnut Street.

Na razpolago vsakovrstne pijače in smodke. — Jamčim dobro postrežbo ter se priporočam za obilen poset.

MATT. PRIJANOVICH.

Ljudje, ki poznajo dober tobak, kadijo

HAVANA CIGARE

Posku ite cigaro

S. N. P. J.

ki je najboljša cigara na Range.

VAROS in IBY so tudi dobre cigare.

LOUIS TILLMAN
AURORA -:- -:- MINN.

ZNAK DOBRE OBLEKE

THE Columbia Clothing Co

DVE VELIKI TRGOVINI
DULUTH SUPERIOR

Cena za vse enaka. — Obleka za možke in fante; najboljše blago po primernih in poštenih cenah.

SLOVENSKA GOSTILNA
Frank Medveď
CHISHOLM, MINN.
Phone 101.

PRIPOROČA SE CENJENIM ROJAKOM V OBILEN POSET.

NAJBOJŠA POSTREŽBA Z VSAKOVRSTNIMI PIJAČAMI.

FIRST NATIONAL BANKA
DULUTH - MINN.

Glavnica - - - - - $500.000.
Preostanek in nerazdeljen dobiček - - - - $1,550.000.

V to banko vlaga država svoje vrednosti.

Obresti hranilnih vlog se plačujejo od dneva vloge.

Kupci, ki se peljejo z našega urada v Duluth, Minn., proti velikan-ski jeklarni, ki bo drugo pomlad v tiru.

The Kinzel-Burke Realty Co.
No. 2 Lyceum Building, Duluth, Minn.
(en blok od Union postaje)

GLEJTE NA NAPIS NA NAŠEM URADU
"Steel Plant Lots"

Svoji k svojim!

Podpisani priporoča cenjenim rojakom in slovenskim gospodinjam iz mesta Biwabik in okolice svojo lepo urejeno in bogato založeno

grocerijsko trgovino.

V zalogi ima občeznano "Cremo" moko; dalje prodaje krmo za živino, kakor: oves, koruzo, mrvo in slamo

Cene zmerne, postrežba solidna. Naročila se dostavljajo tudi na dom. ROJAKI PODPIRAJTE ROJAKA!

Za mnogobrojen poset in naklonjenost se uljudno priporočat

MATH. VIDAS,
slovenska trgovina
BIWABIK, MINN. Telefon 63.

ROJAKI! ORGANIZIRAJTE SE NA POLITIČNEM, DELAVSKEM IN GOSPODARSKEM POLJU. V ORGANIZACIJI JE MOČ IN NAPREDEK VSEH SLOJEV!

Miners National Bank,
EVELETH, MINN.

Kapital, preostanek in delniška odgovornost

$74.000.00

Pošiljamo denar in prodajamo parobrodne liste na vse strani sveta.

Mi vas zavarujemo v zanesljivih družbah.

Posetite nas.

POSLEDNJI BOJI ZA MEKSIKANSKO CESARSKO KRONO.

Zgodovinski spis.

Priredil za "N. V." **Milutin.**

(Dalje).

NEPRILIKE NA POTI.

II.

Od 20. februarja 1867 naprej je bila za cesarske čete prekinjena vsaka zveza med Cordovo in postajami v notranjosti dežele na črti Orizaba — Puebla. Za odhajajočimi Francozi in Avstrijci so namreč sovražne čete zasedle vse kraje in ceste; radi tega je tudi naborni posel zelo slabo uspeval, kljub nasilnemu lovu (leva) domačinov. Na poročilo o moči svojih čet je dobil tudi general Perez Gomez od cesarskega namestnika v Vera Cruz ukaz, da naj opusti Cordovo, vzame seboj arhiv podprefekture in drugo lastnino, ter jo naj odpravi v Vera Cruz, sam pa da se naj pridruži s svojimi ljudmi kot zadnja straža odhajajoče legije tujcev

V dveh dneh smo spravili v zaboje vse, kar je bilo kaj vrednega, naložili na vozove in tovorne živali, vzeli zadnji novec iz aduane (carinskega in davčnega urada) in vzhajajoče solnce 23. februarja je že obsevalo čete brigadirja Perez-Comeza na poti.

Krasne čete, srce razveseljiv pohod! Na čelu je korakalo 150 prostovoljcev, to se pravi, vjetih novincev v narodni nošnji, z umazanimi, širokokrajnimi slamniki, pisanimi in obledelimi serapami ter bosonogi; njim na strani so tekle njihove žene in otroci. Očividno je, da ne vživajo ti "izbrani" vojščaki popolnega zaupanja svojih višjih, ker jih obkoljeva straža na konjih, da mogoče kdo izmed teh "prostovljcev" ne bi zginil v obstranskem grmovju. Za temi je korakal bataljon infanterije domačinov, in tudi ti vojaki so vlačili svoje žene in otroke seboj. Toda te žene so bile že navajene takih pohodov ter so pomagale nositi možem nahrbtnike, potrebne kuharske potrebščine ter nekaj živeža. Nato je prišel train ter konečno elitne čete, francoski in avstrijski pešči z generalnim štabom. Zadnji so bili avstrijski jezdeci.

Po komaj dveurnem korakanju smo naenkrat slišali klice: "He, los chinacos!" Res, videli smo za nami hiteti oddelek konjice, ki se nam je približal na nedoločno daljavo ter oddal nekaj strelov kot v pozdrav, kajti krogle nas ni so dosegle. S tem so jezdeci najbolje hoteli pokazati, da se nahaja sovražnik že v Cordovi. Izginili so kmalu in čez dan smo imeli mir.

Ob enajstih smo prišli do prve postaje, velike hacijende. V Koral, t. j. velik, štirioglat nepokrit prostor za živino, katerega je obdajal kake tri metre visok zid, smo spravili rekrute in train, drugo moštvo pa je poleglo okoli hacijende. Tudi brigadir si je dal postaviti šotor ter je ostal na prostem. Blagajno in ročno prtljago generala so spravili vanj, medtem ko se je nahajal na vozu arhiv in tudi moj. Edini izhod iz Korala sta stražila dva vojaka, katera so menjali vsako uro. Poveljnik straže je bil nek poročnik Cordovske di tri predstraže.
infanterije, ki je imel postaviti tu-

Ko je nastopila noč, je francoska patrulja šla okoli in našla vse v redu. Sovražnika ni nikdo videl. V taboru je vrvelo živahno življen je. Bilo je nekako ob devetih zvečer, ko me je naprosil general, da naj naročim poveljujočemu častniku pri Koralu, naj postavi čez noč stražo pri tovornih vozovih. Odšel sem, da izvršim povelje, toda poveljujočega častnika nisem našel. Na vprašanje, kje se nahaja, mi je odgovoril narednik, da je šel senor subtemente pregledovat predstraže. Vsled tega sem pa sam postavil stražo pri tovornih vozeh, in pri tej priliki sem tudi pogledal po svoji prtljagi. Svojega kovčeka nisem našel, kakor tudi ne generalovih. Pogrešil sem ob enem zaboj podprefekture.

"Kam so prišle te stvari, sargento?" sem vprašal, in dobil v odgovor, da je pustil izložiti senor comandante de la guardia prtljago s štirih vozov ter jih poslal domov, ker hoče jutri hacijendero za štiri vozove preskrbeti priprego.

Meni se je zdela vsa ta stvar sumljiva. Odhitel sem k brigadirju ter mu naznanil, kaj se je zgodilo. Komaj sem končal s svojim poročilom, ko je s krepko kletvico poskočil s stola, mi zaklical, naj grem z njim in v nekaj minutah sva bila v koralu.

"Kje je poveljnik straže?" je zagrmel nad počastnikom.

"Pri predstraži, general!"

"Da, pri hudiču je" je vzklikl brigadir **trepoč se jeze.** Planil je k tovornim vozovom, rekoč mi v naglici: "Hitro ,konjeniška patrulja, dohitite arrieros.'

Razumel sem. V komaj desetih minutah je odvihrala kavalerijska patrulja Avstrijcev in Francozov mimo predstraž v temno noč. Še smo slišali kopitanje naših konj ko nam udari na uho porogljiv zasmeh ter pokanje pušk. Takoj sem se podal proti koralu, kjer je preiskoval brigadir vozove in tovorne živali. Manjkala sta dva generalova kovčeka srednje velik zaboj z napisom "D. (Documentos) de la Sub-Prafectura politica" ter moj kompanijski kovček. Tega sem nalašč pustil v tej odlični družbi, v mnenju, da je tam najbolj na varnem.

Takrat sem največ pogrešal perilo, danes pa želim, da bi imel vso lepo zbirko slik, narodnih pesmi, pravljic in pripovedk, kakor tudi zapisano knjižico, v katero sem zapisoval dogodke od oktobra 1864 do decembra 1866.

Čez kake pol ure se je vrnila patrulja in naznanila: ' O arrieros ni nobene sledi; za bližnjimi griči tabori precej močno število sovražnikov, poveljujoči častnik je najbrže pri njih, ker so nam porogljivo imenovali imena nekaterih naših častnikov ter jih zasmehovali."

Kolerična narava generala je prišla do popolnega izbruha. Izguba dragocene lastnine ga ni tako jezila, kakor to, da so izginili akti ter druge važne listine, iz katerih se je mogel poučiti sovražnik o **političnem delovanju** podprefekture, kakor tudi o marsikateri državni tajnosti. Najbolj je pa menda razjarilo brigadirja, ker je s to izgubo postal v Meksiki nemogoč, če bi zmagali cesarski vojaki ali uporna stranka. Najprej je zaukazal menjavo stražarjev ter njihovo aretacijo; podčastnika, straže pri koralu ter predstraže na cesti so takoj dali v železje; zoper krivce naj bi se naslednji dan vršilo vojno sodišče. Stražarsko službo so prevzeli Francozi in Avstrijci.

Medtem je postalo polnoči. Krasni južni križ je polagoma izginil za višinami, kjer se je utaboril sovražnik ter se veselil svojega plena; veseli smo bili, ko nam je glas roga naznanil, da se je treba pripraviti za odhod.

Dne 24. februarja opoldne smo prišli na železniško postajo Paso del Macho. Kraj ter vsa poslopja železniške postaje je bil napolnjen z odhajajočimi Avstrijci in Francozi. Pomanjkovalo je vozov, da so mogli odpraviti na dan dva vlaka proti Vera Cruz. Utaborili smo se zunaj sela v neki dolini pod milim nebom, le general je dobil stanovanje pri alkaldu.

Popoldne se je sestal vojni svet. Dognali smo, da je dobil hacijendero, pri katerem smo se ustavili prejšnji dan zvečer, štiri vozove. Poveljnik straže pri koralu je brez dovljenja in ne da bi koga obvestil o tem preložil prtljago ter poslal arrieros z ukradenimi konji, vozovi in prtljago naprej. Takoj ko se je odpeljal zadnji voz, je rekel poročnik podčastniku, da gre pregledovat predstraže ter da se kmalu vrne. Vrnil se pa ni in šele pozneje smo morali izvedeti, kam je izginil.

(Dalje prih.)

DOPISI.

(Nadaljevanje šeste strani.)

2). Tukajšnje članstvo vseh treh društev je za združenje ali priklopitev, seveda za tako, da ne bode nobena Jednota ali Zveza, kakor tudi ne člani oškodovani.

3). Vse članstvo je za več razredov, za tri ali štiri, in da ne znaša bolniška podpora več kot 3 dolarje na dan, in smrtnina ne več kot $1500.

4). Člani smo proti ponovni zdravniški preiskavi, ako se član ali članica ne pomakne v višji razred za bolniško podporo ali smrtnino. V tem slučaju se mora podvreči zopetni zdravniški preiskavi.

5). Vsa tukajšnja društva apeliramo na vse članstvo slovenskoh Jednot in Zvez, da sklicujejo skupne seje, posebno pa še na članstvo, ki pripada raznim Jednotam in Zvezam, katere do danes še niso storile nobenega koraka v prid združenja. Pozivamo pa tudi pripravljalni odbor, da prej ko mogoče pove svoje mnenje in da se da potem na splošno glasovanje vprašanje o združitvi. Ako pride do združenja, apeliramo na vse članstvo vseh Jednot in Zvez, da izvolijo delegata za glavno konvencijo ne po prijateljstvu, ampak da gledajo na delegatove zmožnosti. Končno še želimo, da bi se kmalu združili v eno močno organizacijo.

Frank Rihar, predsednik., Martin Šetinc, Fr. Podlinšek zapisnikarja.

Gilbert, Minn.

Cenjeni urednik N. V.:— Naj se tudi jaz nekoliko oglasim v našem naprednem delavskemu listu. O delavskih razmerah ne bom poročal, ker je vsakemu znano, kakšna brezposelnost vlada tukaj. Na še mesto je v tem pogledu tako na slabem, kakor ni bilo še nikdar poprej. Kar je bilo naprednih rojakov, so se podali s trebuhom za kruhom.

Dne 7. junija se je naš župnik zopet zelo razhudil. Izpred altarja je naznanil, da ne sme v cerkvi nikdo stati, ampak mora vzeti sedež, ki stane $1.00. Zaletaval se je tudi v napredne liste, ter zagrozil vsakemu, ki bi si jih drznil brati, da bode zbrisan iz vere itd. Toda njegove besede ne zaležejo nič, napredni listi se vedno bolj širijo, kar je tudi prav.

Srčen pozdrav vsem rojakom in rojakinjam širom Amerike.

Mladenič.

IZ NOVE DOMOVINE.

(Nadaljevanje druge strani.)

štev. 4. iz Neffs, O., z zastavo, veliko število njegovih prijateljev in znancev in drugega občinstva.

Društvo "Jutranja Zora," štev. 54., h kateri je pokojni tudi spadal, mu je položilo na krsto krasen venec.

— Dne 27. maja je umrl Anton Kisovec. Ranjki je bil doma iz Gor polja pri Žužemberku ter star šele 34 let. V Ameriki je bival 13 let in se je pečal z gostilničarsko obrtjo. Tukaj zapušča soporogo, 5 nedoraslih otrok in eno sestro v Collinwoodu. Bil je član društva sv. Janeza Krstnika št. 71 J. S. K. J.

WEST VIRGINIA.

V petek, dne 29. maja se je ponesrečil rojak Štok, doma od sv. Petra na Krasu. Pri miniranju mu je dinamit predčasno eksplodiral ter reveža strašno poškodoval. Iztrgalo mu je desno oko, preklalo desno roko ter ga tudi po prsih razmesarilo. Prepeljali so ga v bolnico v Cumberland vendar ni upanja, da bi okreval. Kar je najbolj žalostno, je to, da ni bil pri nobenem društvu. Taki slučaji bi morali vendar enkrat že rojake izučiti, da se zavarujejo, bodisi pri eni ali drugi Jednoti, ker po toči zvoniti je prepozno.

PENNSYLVANIA.

Crocksville, Pa. — Neizprosna smrt je pobrala ljubljenega sobrata Jakob Vičiča. Bolehal je že par let na revmatizmu, nato je prišla pa še pljučnica. Poslali so ga v bolnišnico, pa tudi tam mu niso mogli nič pomagati. Umrl je dne 21. maja, previden s sv. zakramenti. Da je bil povsod priljubljen se je pokazalo 23. maja, ko je bil pogreb. Že ob 7. uri zjutraj je bilo polno občinstva okolu hiše žalosti, godba, društvo sv. Barbare spadajoče k J. S. K. J. in društvo sv. Barbare spadajoče v Forest City, Pa.; zastopanih je bilo preko 150 članov. Pri pogrebu je bil navzoč tudi glavni predsednik J. S. K. J.. Pokojni je bil doma iz vasi Zarečica pri Ilirski Bistrici. V Ameriko je prišel pred 14 leti; nekaj časa je bil tudi v Braziliji. Tu zapušča soprogo in osem nedoraslih otročičev; najstarejši je star 13 let, najmlajši pa 3 mesece. Zapušča tudi brata Franka v Pittsburgu. Da je bil delaven in varčen, je razvidno iz tega, ker si je veliko prihranil in zapustil soprogi dve hiši in dva zemljiška (lota) V. m. p.!

TROJE POTREB.

Ako hočemo, da se veselimo življenja in popolnega zdravja, potrebujemo redne tečne hrane, dobre prebave in rednega odvajanja, to je, mi moramo zaživati dovolj redilne hrane, gledati da je ista dobro prebavljena in gledati na to, da se strupene snovi ali blato izčišti iz telesnega sistema ali črevesja. Ako nam katera teh treh manjka, postanemo bolni. V takih slučajih priporočljivo je Trinerjevo zdravilno grenko vino, kajti to 1.) ustvarja dober tek, 2.) pomaga hrano prebavljati in 3.) ščisti telesni sistem popolnoma. To da telesu moč, kar znači dobro zdravje. V boleznih želodca in črevesja, kadar spremlja te bolezni zaprtje in njega enakosti, je Trinerjevo zdravilno grenko vino najboljše zdravilo. V lekarnah. Jos. Triner, izdelovalec, 1333 — 1339 So. Ashland Ave., Chicago, Ill. Ako hočete pregnati in ozdraviti bolečine v mišicah in členkih, v prsih in križu, tedaj rabite Trinerjev Liniment. Je zelo močno.

(Advertisement.)

Na morskem obrežju.

Gospodična: Poglej, ljubček, kako lepo je morje, kako voljno se ziblje, kakor bi bilo olje.....

Gospod: To se morajo sardine dobro imeti.

* * *

Mož: Ti ... to je pa sumljivo .. kaj pa nomenijo te škatlje ...

Žena: Nove klobuke sem dobila na izbero ... ker si rekel, naj bi enkrat kupila kak klobuk po tvojem okusu.

Mož: No, da ... ta beli klobuk ...

Žena: Poglej, rdeči klobuk sem izbrala, ker se ta meni dopade ... če pa se onile beli klobuk tebi dopade ... bom obdržala pa oba.

* * *

Policija ni prav nič vredna, prav nič ...

— Kako to?

— Jaz sem že sedem mesecev pod policijskim nadzorstvom, pa bi me bil ravnokar avtomobil skoro povozil.

* * *

— Veš, Olga, pa to me je tudi vprašal, če imaš pristne lase ali barvane.

— In kaj si mu rekla?

— O, jaz sem se dobro zmazala! Rekla sem, da nisem bila zraven, ko si svoje lase kupila...

POLITIČEN OGLAS.
Priobčen po naročilu James P. Boyle, kandidata za poslanca v kongres. Plačano $3.50.

JAMES L. BOYLE.

kandidat za poslanca v kongres za 61. okraj. Vsem Slovencem in Hrvatom, državljanom in nedržavljanom, se toplo priporočam za naklonjenost. Jaz poznam potrebe priprostega ljudstva in obetam, da bom stal vedno za pravice delavstva in priprostega ljudstva.

Slovenci in Hrvati, glasujte zame pri primarnih volitvah dne 16. junija.

JAMES P. BOYLE,

kandidat za 8. okraj za poslanca za kongres.

IŠČEMO.

Peter Barts-a in Jurija Movrin oba iz Starega trga pri Poljanah na Kranjskem. Zadeva je jako važna radi dedščine, zatoraj naj se takoj zglasita, ali pa naj naznanijo rojaki, če bi vedeli za njiju naslov. Piše naj se na: A. B. c. o. Narodni Vestnik, 405, W. Michigan Str. Duluth, Minn.

Sedaj je pravi čas.

Spomlad je tu — čas, ko se prebuja vsa narava v novo življenje. Tudi človek, del narave, se skuša otresti nenaravnih verig, ki ga priklepajo na zaduhlo, nezdravo mestno tovarno, ter beži ven na prosto, na kmete, v zdrav, sveži zrak.

Naši rojaki so se v zadnjem času začeli precej zanimati za farme. Kdor le more, otrese se spon industrijskega sužnja, kupi si farmo ter postane sam svoj gospodar, kateremu nima nikdo ukazovati, ki ne pozna ne kriz in ne napornega dela v slabem, nezdravem zraku. Res je sicer, da mora tudi kmetovalec, vsaj v začetku, trdo delati; toda on se trudi **za sebe,** za svojo lepšo bodočnost, — dočim mora industrijski delavec vse svoje življenje garati le za nenasitnega kapitalista.

Važno za vsakega, ki si hoče kupiti farmo, je to, da si svet prej ogleda, predno kupi, ker se mu drugače lahko pripeti, da kupi mačko v žaklju! Naj bi se torej vsakdo na lastne oči prej prepričal, kakšna je zemlja, kakšna je okolica, in kakšni so tudi drugi pogoji za uspešno kmetovanje.

Mi prodajamo zemljo v enem najrodovitnejših krajev države Wisconsin, in sicer pod pogoji, kakoršnih Vam ne more ponuditi nobeden drugi prodajalec zemljišč. Dva rojaka iz države Pennsylvania, ki sta si v zadnjem času naš svet ogledala ter tudi kupila, sta polna hvale o dobroti zemlje, krasni okolici in drugih prednostih, ki se nudijo kupcu našega zemljišča.

Pišite nam še danes za natančen opis zemlje, ki jo prodajamo, in mi Vam istega pošljemo z obratno pošto brezplačno.

Rojaki, vabimo Vas, da si ogledate naš svet, predno kje kupite, in mi smo prepričani, da boste kupili od nas! — Kupcem povrnemo celo vožnjo.

Sedaj je pravi čas, da si svet ogledate.

SLOVENSKA NASELBINSKA DRUŽBA
198 First Ave., Milwaukee, Wis.

OBJAVA.

Rojakom naznanjam, da sem zopet začel razprodajati zemljo v slovenski farmerski naselbini v Wausaukee, Wis., kjer je kupilo zemljo že nad sto rojakov in se jih tudi že mnogo naselilo ter si postavilo svoja domovja.

V prvi vrsti povdarjam, da se prodaja ta zemlja izključno le Slovencem, da dobi tedaj vsak kupec rojaka za soseda. Jaz sam sem tukaj naseljen s svojo družino, tako da morem vsakteremu v vseh možnih ozirih pomagati in mu na roko iti. Svet, katerega prodajam, je v splošnem jako rodoviten, ter se pridela na njem vsakovrstne pridelke kot v starem kraju. Podnebje je ugodno, voda zdrava in dobra, ravno tako imamo tukaj vedno dober trg za vse pridelke, ki se prav lahko in dobro prodajo. Kraj, ki je jako prijazen in zdrav, nudi tudi vse ugodnosti, kot po večjih mestih. Tu imamo med drugim dobre šole, cerkve, mlekarno kmetijske družbe, banko, različne trgovine, dobra pota in jako ugodne železniške zveze z vsemi državami Unije itd.

Postrežba je poštena in solidna. Vsakdo, ki svet kupi, dobi čiste lastninske papirje brez vseh obveznosti, kakor Deed in Abstract, in to brez odlašanja ali kakih posebnih stroškov. Tu se ni bati, da bi bil kdo goljufan, ali da bi izgubil denar ali zemljo, ker garantira za to **Grimmer Land Co., ena največjih zemljiških družb,** ki lastuje na stotisoče akrov zemljišča. Da je vse to resnica, Vam lahko dokaže veliko število rojakov, ki so tukaj kupili zemljo, in številna zahvalna pisma, ki so v uradu vsakomur na razpolago.

Povsod tu naokoli je cena zemlji že poskočila, a jaz prodajam **rojakom** še po isti ceni kot lani, to je od $15.00 do $20.00 na aker. Tudi povrnem vožnjo vsakomur, ki kupi najmanj 40 akrov zemlje. Pogoji so jako lahki in ugodni. Za natančnejša pojasnila se obrnite pismeno ali osebno na

A. MANTEL, Wausaukee, Wis.

Nova "ILIRIJA"

Slovenska naselbina pri Merril, Wisconsin

Vsem onim ki se zanimajo za farme; in, ki so nam že pisali, naznanjamo, da smo odtvorili novo poslopje s pisarno na postaji v Merrill, kjer se lahko vsak tudi ob nedeljah lahko vpiše ki si ogleduje zemljo v teh krajih. Kupujte zemljo samo pri večjih mestih; tam je bodočnost. Nova naselbina **"New Iliria"** leži do pet ur vožnje od Merrill, z blizu 15000 prebivalci, veliko cvetočo industrijo, ki se po cesti razvija. Glavna reka države, "Wisconsin river", teče mimo naselbine. Gradite se dve novi železniški progi in več cest v tem okraju. Do naselbine so dve leto stari naseljenci, ki so letos zgradili lepe hiše. Svet je najrodovitnejši v državi; nič peska nič kamenja; zemlja valovita, s dobrim trdim lesom, ki se lahko proda. Cena samo $35.00 za akar. Plačilni pogoji lahki, in po dogovoru. Kedor ne najde vse navedeno v tem pisanju, se mu povrne vožnja. Nobenih knjig in podob. Ne hodite daleč gledat, kjer so vsem opisano