Naša naloga:
Probuja in napredek naroda!
Naš namen:
V edinosti in slogi do cilja!

NARODNI VESTNIK

NATIONAL HERALD.

Največji slovenski dvotednik v Zedinjenih državah.
The Largest Semi-Weekly in the United States of America.

URADNO GLASILO SLOVENSKEGA KAT. PODP. DRUŠTVA SV. BARBARE, FOREST CITY, PA. — OFFICIAL ORGAN OF THE SLOVENIAN CATHOLIC BEN'T SOCIETY ST. BARBARA, FOREST CITY, PA.

No 46. — Štev. 46. DULUTH, MINN., MONDAY, JUNE 8. 1914. — PONEDELJEK, 8. JUNIJA 1914. Volume IV.—Letnik IV.

M. Pogorelc box 236

10,000 DELAVCEV ŠTRAJKA. V DELAVNICAH POČIVA DELO.

V DELAVNICAH WESTINGHOUSE ELECTRIC COMP. V PITTSBURG JE NASTAL ŠTRAJK. ŠTRAJK STROJNIKOV V TRENTON, N. J. POLOŽAJ V ŠTRAJKARSKIH OKRAJIH V W. VA. PROTI ROCKEFELLERJU. PROCES PROTI MOYERJU IN TOVARIŠEM. "MATI" JONES.

Pittsburg, Pa., 7. junija. — 10,000 uslužbencev Westinghouse Electric & Manufacturing Co. Westinghouse Machine Co., in Pittsburgh Meter Co. je zaštrajkalo. Štrajkarji so napravili kordon okoli naprav in delavnic omenjenih družb, ter razpostavili straže štrajkarjev. Družbe so vzele v službo več posebnih stražnikov, ki pa nimajo kaj opraviti, ker vlada vzoren red v vrstah štrajkarjev.

Trenton, N. J., 6. junija. — Štiristo strojnikov, ki so zaposleni pri štirih velikih industrijalnih podjetjih, je pustilo delo. Unija strojnikov je odredila štrajk, ker tvrdke niso hotele dovoliti deveturnega delavnika z minimalno plačo $ 3.25. 250 strojnikov je bilo uposlenih v delavnicah za parne turbine De Laval družbe. A. Reilly iz Newarka je prevzel vodstvo štrajka. Villiam Johnson iz Washingtona, predsednik International Association of Mashinists je dospel sem ter je imel več posvetovanj s tvorničarji. Začuden je bil vsled majhne plače, katero dobivajo strojniki v Trenton Vest, da namerava priti Haywood sem, ni tukajšnjih unijskih delavcev nič kaj razveselila.

Wellsbury, W. Va., 5. junija. — V štrajkarskih okrajih vlada mir, glasi od nekaterih strani naznanjajo, da so se premogarski delavci oborožili in da nameravajo sprejeti šerifa Pattersona ter njegove pomočnike z orožjem.

West Virginia in Pittsburgh Coal družbi sta zahtevali tožbenim potom, da odidejo štrajkarji iz kompanijskih hiš. Vendar delavcev dosedaj še niso premagali, ker se bojijo, da bi prišlo do izgredov.

Velik del premogarskih delavcev je odšel s trebuhom za kruhom, in gotovo je, da se jih izseli še več.

Tarrytown, N. Y., 5. junija. — Rockefeller mlajši se nahaja v velikem strahu, ter se je obdal z močno in dobro oboroženo stražo. Šerif Doyle je zopet zaprisegel večje število pomožnih šerifov, da bodo stražili bogataša, ki je kriv krvoprelitja v Ludlow.

Houghton, Mich., 6. junija. — Dne 6. julija se začne obravnava proti Charlesu H. Moyer in drugim vodjem "Western Federation of Miners", ki so obtoženi hujskanja k nasilnostim v zvezi s štrajkom v bakrenih rudnikih. O. N. Hilton, zastopnik obtožencev, je naznanil, da so njegovi varovanci pripravljeni. Obravnava se bo vršila v L'Anse, kjer je sedež uprave Baraga countija. Antony Lucas bo zastopal obtožnico.

Seattle, Wash., 5. junija. — "Mati" Jones, znana organizatorica združenih amerikanskih rudarskih delavcev, ni smela na parnik Canadian Pacific Co., namenjen v Vancouver v Canado. Nek uradnik omenjene parodbrodne družbe ji je zabranil vstop na parnik. Združeni rudarski delavci so se pritožili vsled tega pri predsedniku Wilsonu.

Seattle, Wash., 6. junija. — Semkaj došlo poročilo nekega uradnika centralne delavske unije v Vancouver pravi, da je canadska vlada v Ottawa zavrgla odredbo provincijalnega policijskega načelnika Britich Columbie, ki je ukazal, da "mati" Jones ne sme v Canado.

CEL KRAJ PRODAN.

Porterville, Cal., 5. junija. — Nekdaj zelo cvetoče rudarsko mesece White River sta kupila E. G. Zalud in Lawrence White. Selo obstoji iz enega skladišča, hotela, poštnega urada, plesne dvorane, kovačnice in nekaj poslopij.

"AQUITANIA" DOSPELA

New York, N. Y., 5. junija. — Novi orjaški parnik Cunard črte, "Apuitania", največja ladja, ki pluje pod angleško zastavo, je prispel danes prvič sem. "Apuitania" je druga največja ladja na svetu.

PASTOR PRETEPAČ.

Springfield, Mo., 5. junija. — Vsled prepira glede delavskih vprašanj je udaril v sosednjem West Plains metodistovski pridigar Lawrence L. Flanner delavskega voditelja Olin McConella s tako silo, da mu je razbil glavo. McConnell je umrl, pretepaškega pastorja so pa zaprli.

ŽELEZNIŠKE NESREČE.

Washington, D. C., 6. junija. — Poročila, katero je objavila medržavna trgovska komisija o vsakovrstnih nesrečah je razvidno da je bilo v četrtletju, ki se je končalo 31. decembra, 175 oseb pri železniških nesrečah manj ubitih, kakor v istem času leto poprej. Število ranjencev se je zmanjšalo za 547. Napravljena škoda znaša 3 miljone dolarjev.

TAT KAZNOVAN.

Florentina, Italija, 5. junija. — Vincenco Perugia, ki je dne 22. avgusta ukradel Leonardo da Vincijevo sliko "Mona Lisa" iz Lovre v Parizu ter jo skrival do 12. decembra 1912. je bil obsojen na eno leto in 15 dni ječe. Tajinstvena tatvina, ki je povzročila po vsem svetu velikansko pozornost, je prišla na dan, ko je hotel prodati Perugia sliko nekemu florentinskemu starinarju.

PO 40. LETIH.

Washington, D. C., 6. junija. — V kriminalnem sodišču District Columbia so potlačili danes dva procesa, katera je naperil pred skoraj 40 leti Aleks. Shephard, guverner Districta, proti Whitelaw Reidu in Charles A. Danu, poročevalcema newyorških listov radi obrekovanja. Procesa se nista nikdar vršila. Čas je že bil, da so ju črtali, ker nobeden prizadetih ni več živ.

ZMAGA SUHAČEV.

Muncie, Ind., 5. junija. — Muncie, mesto s skoraj 30.000 prebivalcev, postane z jutrajšnjim dnem suho, tako je razsodil sodnik Frank Ellis Delaware okrožnega sodišča. Dne 9. marca so se vršile local option volitve, pri katerih so zmagali suhači z večino 462 glasov. Žejni so se pa pritožili, ker so suhači sleparili pri volitvah. Sodnik se je pa postavil na stran suhačev, in 29 gostilničarjev mora zapreti svoja vrata.

DEMOKRATSKA VLADA IZVOJEVALA ZMAGO.

Poslanska zbornica je sprejela vse tri protitrustne postave. — Demokrati želijo priti do korit.

Washington, D. C., 6. junija. — Poslanska zbornica je sprejela tri predloge protitrustnega programa zvezne vlade in jih poslala senatu. Ko je prišlo do glasovanja, se je opozicija skrila. Vse tri predloge so bile sprejete z nepričakovano veliko večino. Convington predloga, ki zahteva meddržavno trgovsko komisijo, je bila sprejeta brez imenskega glasovanja. Claytonova-Omnibus predloga je bila sprejeta z 275 proti 54 glasovi, Rayburn predloga o kapitalizaciji železnic z 325 proti 12 glasovi.

V senatu se je začel boj za "Trades Commission Bill" vlade. Konservativci se bojujejo z radikalci.

Washington, D. C., 6. junija. — Do osemsto Wilsonovih demokratov iz okraja Peoria in drugih krajev države Ilinois se je obrnilo naravnost na predsednika, da bi jim naklonil kako službo v uradu novoimenovanega zveznega davčnega upravitelja Edwarda McGabe. Če bodo imeli ti prosilci kaj vspeha, je še vprašanje, ker predsednik nima časa, da bi prebral vse te prošnje.

Hišni odsek za dovolitve je predložil proračunsko predlogo, ki zahteva za razne potrebščine zvezne uprave skupno svoto $107,696,759. To je največja svota, ki je bila zahtevana od kongresa v eni predlogi. Predloga vsebuje dovolila za vse mogoče svrhe, od nakupa pisalnih strojev do grajenja utrdb za Panamski prekop.

ZDRAVNIKA UMORIL.

Duquoin, Ill. 7. junija. — Josse Joplin je streljal preteklo noč na dr. D. Winton Dunna, prejšnjega tukajšnjega župana, ker ni hotel zdraviti njegovega otroka vsled ne plačanega računa. Ustrelil je šestkrat nanj. Zdravnik je umrl v St. Louis bolnici.

KRALJICA PRIDE.

New York, N. Y., 6. junija — Clayton Rockhill, častni bolgarski konzul v New Yorku je dobil iz Sofije brzojavko, v kateri naznanjajo, da pride bolgarska kraljica Eleonora sredi meseca oktobra v Združene države.

PROTEST INDIJANCEV.

Muskegon, Okla., 5. junija. — Cherokee Indijanci v Spavinaw gorah vzhodno od Grand Riverja so pognali včeraj 2000 glav živine s "svojih lovišč". Posvarili so živinorejce, naj na pridejo več tja. Indijanci so oboroženi, pričakovati je hudega spopada med njimi in živinorejci.

KRATKA DOBA.

Seksualno higijeno, katero so poučevali v tukajšnjih javnih šolah, so črtali z učnega načrta javnih šol na enoglasen sklep šolske oblasti. To pa na podlagi neštetih protestov staršev otrok.

DRUŽINSKA ŽALOIGRA.

Orrick, Mo., 6. junija. — Mladi farmer Walter Hicks je ustrelil pred svojo hišo svojega tasta W. A. Thurmana, se podal potem na polje, kjer je delala njegova tašča, ter streljal nanjo. Ranil jo je smrtno. Njegova soproga se je vrgla predenj ter ga prosila, naj konča tudi njo. On pa je obrnil orožje proti sebi ter se ustrelil.

PREISKAVA KATASTROFE "EMPRESS OF IRELAND".

Dne 16. junija začne preiskovalna komisija s svojim delom. Osemsto trupelj v potopljenem parniku.

London, Anglija, 6. junija. — Lord Mersey, bivši predsednik admiralitetnega sodišča, se je odpeljal v Quebec, Canada, kjer bode vodil preiskavo o katastrofi "Empress of Ireland".

Ottawa Ont., Canada, 6. junija. — Dne 16. junija se začne uradna preiskava katastrofe "Empress of Ireland". Dne 13. junija pričakujejo tukaj Lorda Mersey, ki je tudi vodil preiskavo katastrofe "Titanica". Če se bo vršila preiskava v Quebec ali Montreal, še ni določeno.

London, Anglija, 6. junija. — V pričujočnosti generala armade rešitve, W. Bramwell Bootha, se je vršila v Albert dvorani spominska svečanost za pri katastrofi "Empress of Ireland" ponesrečene člane. Desettisoč častnikov in članov je bilo navzočih.

Montreal, Canada, 7. junija. — Danes so se brale v tukajšnjih cerkvah maše zadušnice za žrtve "Empress of Ireland".

Quebec, Canada, 6. junija. Pogrebnik Jolicouer je naznanil, da so prepoznali izmed 188 semkaj pripeljanih trupelj 128 oseb.

V notrini potopljenega parnika, ki leži na dnu Lawrence reke v globočini 90 čevljev, se nahaja še okoli 800 trupelj.

STRELA UBIJALKA.

Utica N. Y., 7. junija. — Tri osebe so bile usmrčene pri viharju, ki je napravil v osrednjem in južnem delu države New York tudi mnogo druge škode. V Canastota je ubila strela dva brata.

KITAJEC DEPORTIRAN.

San Francisco, Cal., 6. junija. — Delavski tajnik Wilson je podpisal ukaz, da se deportira Kitajca Wong Doo Kinga, ki je glavar Big Kong Tong družbe. Deportirani Kitajec je teroriziral svoje rojake nad dvajset let v tem mestu, večkrat je bil zapleten v preiskave radi zločinov, ali vedno se mu je posrečilo, da se je izmuznil.

ŽRTEV VROČINE.

Cleveland. Ohio., 7. junija. — Pet oseb je premagala vročina danes. Toplomer je kazal ob štirih popoldne 94 stopinj.

MLADA MORILCA.

Alma, Wis., 6. junija. — Sodnik Thompson je obsodil 20 let starega Ralp Clarka, sina nekega lekarnaja iz Gilmantona za 25 let ječe in njegovega tovariša 19 let starega Ralph Sshultza, sina nekega farmerja iz Lincoln na 20 let ječe. Obsojenca sta bila spoznana krivim, ker sta umorila na Novega leta dan 87 let starega samotarca Ole Kjoruma, ki je živel pri Gilmanton.

VELIK POŽAR.

North Bay, Ont., Canada, 7. junija. — Petindvajset poslopij je razdejal požar, ki je divjal tukaj. 76 rodbin je brez strehe. Požar je napravil škode za $300.000.

POMANKANJE DELAVCEV.

Topeka, Kan., 6. junja. — Državni delavski komisar W. L. O'Brien naznanja, da potrebuje Kansas še več delavskih moči za spravljanje letine, in sicer 42,000 mož in 2000 kuharjev.

VESTI IZ INOZEMSTVA. ALBANSKA BILANCA.

Brez podpiranja vlasti ni mogoče napraviti reda. Streli na avstrijsko ladjo. Velik škandal v Nemčiji.

Berolin, Nemčija, 7. junija. — V merodajnih listih zavzema albansko vprašanje še vedno prvo mesto. Listi opisujejo položaj albanskega kneza Viljema za nevzdržljiv, in da v novi Albaniji ne postane mirno, ako vlasti ne posežejo vmes. Posebno važnost polagajo temu, da je Anglija naznanila, da hoče poslati z Nemčijo voj ne ladje v albanska vodovja.

Trst, Primorsko, 6. junija. — V Trst namenjeni parnik "Cesar Fran Josip" Avstro-Amerikanske črte je bil obstreljevan z albanske obali. Na ladjo je bilo oddanih več sto strelov, ne da bi bil kdo ranjen.

Berolin, Nemčija, 7. junija. — Socialistični poslanec Liebknecht je razkril nov škandal v Nemčiji. Zapleteni so vanj najvišji nemški odličnjaki, ki so za denar preskrbljevali bogatim bahačem lepe naslove. Nemški cesar je ukazal, da se mora vršiti stroga preiskava.

Na kumovanju v rodbini zobotehnika Emila Bade je obolelo sedemnajst oseb vsled zavživanja pokvarjenega mesa. Nek pet let star otrok je že umrl, drugi se nahajajo v smrtni nevarnosti.

London, Anglija, 6. junija. — Nasilna kampanja bojevitih sufraget se nadaljuje. Pri High Wycombe v Buckinghamshire, 30 milj daleč od Londona, so zažgale sufragete neko poslopje, ki je bilo napolnjeno s starimi umetninami. Sufragete so nabrale "vojni" sklad $250,000.

SCHMIDT LAŽE.

New York, N. Y., 6. junija. — Zastopnik državnega pravdništva Delehantyl je izjavil danes, da je znani katoliški duhovnik, ki je bil radi umora Anne Aumeller obsojen na smrt, največji lažnjivec na svetu. Kakor znano, bi Schmidt rad rešil glavo s tem, da hoče sedaj zvaliti vso krivdo na druge.

INOZEMSKI DIJAKI.

Washington, D. C., 6. junija. — Na amerikanskih višjih šolah in vseučiliščih študira 4,222 inozemskih dijakov. Tako naznanjajo iz zveznega naučnega urada.

VELIKO JAJCE.

Rockland, 6. junija. — Williamu E. Oliver je znesla ena njegovih kokoši nenavadno veliko jajce. Jajce je približno trikrat tolikšno, kakor so običajno kokošja jajca, ter vsebuje dvojni rumenjak. Jajce je dolgo štirinajst palcev.

BOGAT SNAŽILEC.

New York, N. Y., 6. junija. — Snažilec čevljev John D. Rockefellerja, Leonardo Volpe, ki ima svoj stol za snaženje čevljev na štev. 26. Broadway, lastuje za $4000 delnic Standard Oil družbe. To je prišlo na dan, ko je tožila žena snažilca čevljev za ločitev zakona, ker ji je vedno grozil, da jo usmrti. Snažilec čevljev Rockefellerja ima tudi svojo lastno hišo.

ŽELEZNIŠKA NESREČA.

Kamsock, Sask., 6. junija. — Tri oseb so bile usmrčene in štiri ranjene pri železniški nesreči, ki se je pripetila danes na Canadian Northern železnici. Nek vzhodno vozeči vlak je zavozil v drugega, ki mu je prišel nasproti. Oba vlaka sta vozila z veliko brzino.

LUKA TAMPICO BLOKIRANA? NOVA NEVARNOST VOJNE.

HUERTOVE LADJE PLUJEJO PROTI TAMPICO, DA BLOKIRAJO PRISTANIŠČA. NEVARNOST VOJNE MED ZDRUŽENIMI DRŽAVAMI IN MEKSIKO SE JE POVEČALA. CARRANZA POŠLJE POGOJNO SVOJE ZASTOPNIKE NA KONFERENCO V NIAGARA FALLS.

Washington, D. C., 7. junija. — Položaj glede spora z Meksiko se je nenadoma poslabšal, nastala je nova kriza, in zopet se je začela nevarnost vojne z naše sosednjo republiko.

Novo krizo je povzročil diktator Huerta, ki je ukazal, da naj njegove bojne ladje blokirajo pristanišče Tampico in zaplenijo tovorni parnik, ki je naložen z orožjem in streljivom za konstitucionaliste. Parnik je odplul iz New Yorka, in pluje pod kubansko zastavo. Imenuje se "Antilla"

Huerta je obvestil vlasti o tem svojem koraku, katerega zagovarja s tem, da je naložena na "Antilli" vojna kontrebanda.

Tajnik Daniel je naznanil, da je poslal mornarični deparment admiralu Badgerju nova povelja, ko se je zaznalo, da so meksikanske bojne ladje odplule iz Puerto Mexico.

Rear admiral Badger je naznanil danes, da sta meksikanski topničarki Zaregoza in Bravo odpluli preteklo noč iz Puerto Mexico proti Tampico. Amerikanska križarka Tacoma in topničarka Sacramento sledita Huertovima ladjama.

Washington, D. C., 6. junija. — Neoficijelna poročila pravijo, da je general Carranza, glavni vodja konstitucionalistov, pripravljen, poslati svoje zastopnike na mirovno konferenco v Niagara Falls, toda samo pod pogojem, da mu ne prepovedo odložiti tekom pogajanj orožja.

Washington, D. C., 6. junijua. — Tukaj napeto pričakujejo, kaj pri nesejo dogodki prihodnjih dni. Za Carranza je odšlo orožje v Tampico, in amerikanski parnik "Sunshine" pristane mogoče še danes, ne da bi Združene države kaj protestirale.

Vsa znamenja kažejo na to, da bode proglasila vlada Tampico za "prosto" luko. "Antilla" je na poti v Tampico z orožjem in streljivom, in opravičeno se vse vprašuje, kaj se zgodi, ako izvede Huerta blokado.

Vera Cruz, Mex., 6. junija. — Kapitan W. A. Burnside, prejšnji vojaški ataše v glavnem meksikanskem mestu, sedaj vslužbi pod brigadnim generalom Funstonom, je predložil danes memorandum o moči in dispoziciji Huertovih čet, 60.000 mož. Všteti so pa tudi policaji, dijaki in civilni nastavljenci. Ta cenitev je precej pravilna, dasi pišejo listi, katere kontrolira Huertova vlada, da ima diktator mnogo več moštva na razpolago. Z ozirom na kostitucionaliste pravi Burnside: "faktično simpatizuje vsa dežela z revolucijonarji. V nekaterih krajih se ljudje v resnici niso uprli, in se zadržijo mirno, to pa le vsled strahu pred železno pestjo svojih tlačiteljev. 150.000 oboroženih mož se izdaja v Meksiki za upornike, ki pod pretvezo revolucije kradejo in požigajo. Število oboroženih upornikov, ki so organizovani in ki so v resnici pod dobro kontrolo svojih vodij, se ceni na 70.000."

Izmed Huertovih čet se nahaja kakih 8000 mož ob železnici med Vera Cruz in gavnim mestom, posadka glavnega mesta šteje z dijaki in vladnimi nastavljenci samo 13.000 mož. Med temi je le 3000 pravih vojakov.

London, Anglija, 6. junija. — "Daily Express" naznanja, da je obvestil Sir Edward Grey, angleški zunanji minister predsednika Wilsona, da bode zahtevala angleška vlada zadoščenja za usmrtitev britskega podanika Williama Benton, ako bi imel postati Villa meksikanski predsednik.

Mexico Ciudad, Mex. 6. junija. — Esteva Ruiz, uradujoči minister zunanjosti je naznanil v uradni izjavi, da posvetovanja konference v Niagara Falls dobro napredujejo. Slično se je izrazil tudi general Huerta o položaju.

El Paso, Tex., 6. junija. — General Carranza in general Villa se sestaneta v Saltillo, da se posvetujeta o odgovoru, katerega naj data posredovalcem.

ŽRTVE ZRAKOPLOVBE.

Dijon, Francija, 5. junija. — Francoska vojaška zrakoplovca poročnik Gironne in saper Riox sta izgubila življenje pri poletu v Cacquette.

Portsmouth, Anglija, 5. junija. — Stotnik Rice in poročnik Creswell sta utonila, ko sta se s svojima letalnima strojima udeležila manevrov na morju.

ROSEVELT NA POTI.

Paris, Francija, 7. junija. — Bivši predsednik Združenih držav se je odpeljal naprej proti Madridu, kjer bode v sredo prisostvoval poroki svojega sina Kermita. Rooseveltа so tukaj navdušeno sprejeli.

NESREČA V ZRAKU.

Sezanne, Francija, 7. junija. — Šestdeset oseb je bilo ranjenih, več teh smrtnonevarno, ko je eksplodiral na neki razstavi nek balon. Balon bi se moral ravno dvigniti v zrak, ko ga je veter vrgel ob neko drevo ter ga raztrgal. Nato se je vnel plin in eksplodiral.

VULKANSKI IZBRUH.

Batavia, Java, 5. junija. — Na holandskem otoku Sanguir, 140 milj južno od Mindenao, Filipini, deluje več ognjenikov. Škoda je ogromna. 100 hiš je razdejanih.

BLAZNEŽ V STOLPU.

Budimpesta, Ogrsko, 6. junija. V zvoniku vaške cerkve v Hoeflany se je utaboril blazni morilec Josip Tomšič, in je dosedaj vspešno odbil še vsak naskok policije. Tomšič je umoril nekega kmeta in njegovo ženo, ter težko ranil hčer. Potem je pobegnil z repetirko in 500 naboji v zvonik. Ko je prišla žendarmerija, je ranil dva orožnika. 200 nabojev je že izstrelil. Morilec je naznanil, da hrani zadnjo patrono zase.

SLUŽBO DOBI STAVEC,
kateri razume delati forme in vso ročno tiskarsko delo (job work. Unijsko delo in unijska plača. Pišite na
Narodni Vestnik,
405 W. Michigan St.
(4x) Duluth, Minn.

SLOVENSKO KATOLIŠKO

PODP. DRUŠTVO SVETE BARBARE

ZA ZEDINJENE DRŽAVE SEVERNE AMERIKE.

Sedež: FOREST CITY, PA.

Inkorporirano dne 31. januarja 1902 v državi Pennsylvania.

GLAVNI URADNIKI:

Predsednik: JOŽEF PETERNEL, Box 95, Willock, Pa.
I. podpredsednik: KAROL ZALAR, Box 547, Forest City, Pa.
II. podpredsednik: ALOJZ TAVČAR, 299 N. Cor. 3rd St., Rock Springs, Wyoming.
Tajnik: JOHN TELBAN, Box 707, Forest City, Pa.
II. Tajnik: JOHN OSOLIN, Box 492, Forest City, Pa.
Blagajnik: MARTIN MUHIČ, Box 537, Forest City, Pa.
Pooblaščenec: JOSIP ZALAR, 1004 North Chicago St., Joliet, Ill.

VRHOVNI ZDRAVNIK:

Dr. MARTIN J. IVEC, 900 North Chicago Street, Joliet, Ill.

NADZORNI ODBOR:

Predsednik: IGNAC PODVASNIK, 4734 Hatfield St., Pittsburgh, Pa.
I. nadzornik: JOHN TORNIČ, Box 622, Forest City, Pa.
II. nadzornik: FRANK PAVLOVČIČ, Box 705, Conemaugh, Pa
III. nadzornik: ANDREJ SLAK, 7713 Issler Avenue, Cleveland, Ohio.

POROTNI ODBOR:

Predsednik: MARTIN OBERŽAN, Box 72, East Mineral, Kansas.
I. porotnik: MARTIN STEFANČIČ, R. R. No. 2, Pittsburgh, Kansas.
II. porotnik: MIHAEL KLOPČIČ, 169 Victor Ave., Detroit, Mich.

UPRAVNI ODBOR:

Predsednik: ANTON HOČEVAR, R. F. D., No. 2, Box 11½, Bridgeport, O.
I. upravnik: ANTON DEMŠAR, Box 135, Broughton, Pa.
II. upravnik: PAVEL OBREGAR, Box 402, Witt, Ill.

Dopisi naj se pošiljajo I. tajniku: IVAN TELBAN, P. O. Box 707, Forest City, Penna.

Društveno glasilo: "NARODNI VESTNIK".

IZ NOVE DOMOVINE.

MINNESOTA.

Duluth. — Vdovi Annie Jakovič in njeni mladoletni hčeri Zlati je priznalo sodišče odškodnino v znesku $1.450 za njenega moža, katerega je ubilo 7. aprila v Knox rudniku. Odškodnino mora plačati Graham Iron družba.

— Stence Krinički je sprejel od Kelly Island Line $612.50 kot odškodnino za izgubo dveh prstov na desni roki. Ponesrečil je pri delu za omenjeno družbo dne 16. marca.

— Z rudniških dokov v Duluth Superior, Two Harbors in Ashland so odpravili to sezono 3,514,069 ton rude. Torej skoraj polovico manj, kakor lansko leto ob tem času, ko so odvozili 6.668.371 ton rude. Tudi znamenje slabih časov.

— Šele sedaj je zaznala policija, da je hotel preteklo nedeljo nek neznan mož odvesti 4 let staro deklico zakonskih Clements, ki bivajo na štev. 915 Lake ave. na južni strani. Dekletce so dobili v West Duluth, ko je hodilo z nekim neznanim možem. Ljudem se je obnašanje neznanca zdelo sumljivo, in neki Hogan ga je vprašal, kam gre z otrokom. Neznanec je odgovoril, da je dekletce zašlo in da išče njene starše. Hogan mu je otroka vzel ter ga prinesel v Duluth. — Policija je prepričana, da je hotel neznani mož otroka zavesti v gozd ter ga oskruniti. Lopova iščejo.

— Aretacija je prejkone rešila življenje Gustav Pamila, ki je bil aretovan predpretekli teden v Negaunee, Mich., ker je poneveril nekaj denarja tukajšnji Finsko-Amerikanski Tiskovni družbi. Panmila je že imel kupljen listek za ponesrečen parnik "Empress of Ireland" in njegovo ime je že bilo v imeniku potnikov. Vsled tega so menili tukaj da se je tudi on potopil, a je bil med tem časom v zaporu v Negauee. A ker je povrnil poneverjeni denar, so ga izpustili, toda na parnik ni mogel več priti, bilo je že prepozno. Torej se ima najbrže svoji nepošteno sti zahvaliti za življenje, kar je pač nenavaden slučaj.

— John Ivanc in njegova žena, ki oskrbujeta neko hranilišče v Gary, sta bila obsojena v plačilo denarne globe $108.99, ker sta prodajala svojim "boarderjem" pivo. Naznanila sta in dva bivša boarderja Charles Skerbe in Stane Milič.

— V nekem finskem hranilišču je nastal med dvema "boarderjema" prepir tekom kateriga je potegnil eden pretepačev, Otto Hamalainen nož, ter zabodel Eina Aho. Neto je pobegnil, a na begu je zadel ter se ranil na svojem lastnem nožu, katerega je imel še odprtega. Policija je prepeljala oba ranjenca in več prič na policijski glavni stan.

V našem uradu so se zglasili: John Malevič, iz Eveleth po opravkih v Duluth. — John Smoltz iz Chisholm, ki je pripeljal v bolnišnico v Duluth svojega ponesrečenega sina (glej poročilo pod Chisholm.)

Chisholm. — Igranje otrok z dinamitnimi patroni je povzročilo zopet veliko nesrečo, pri kateri je najbolj prizadeta slovenska rodbina Smoltz. Frank in John Smoltz, stara sedem odnosno osem let, ter Johnie Cooper, star sedem let, so zadobili pri eksploziji dinamita težke poškodbe. Frank Smoltz je hudo ranjen po obrazu, vratu in prsih, bati se je tudi, da izgubi vid. Johnie Smoltz je dobil še hujše poškodbe in najbrže oslepi, ako se zdravnikom ne posreči ohraniti nesrečnemu dečku vida. Cooperjev deček je tudi ranjen, ali ne nevarno.

Dečki so se igrali blizu zaboja, v katerem so imeli delavci na cesti svoje orodje. Cooperjev deček je prišel do zaboja, ga odprl ter pobral iz njega nekaj dinamitnih patron. Nato se je vrnil k ostalima. Dečki so že prej zakurili ogenj, v katerega **je začel metati** Cooper dinamitne patrone. Nastala je razstrelba z gorenjim strahovitnim učinkom.

Hujše ranjenega Johna Smoltza je pripeljal oče v Duluth v bolnišnico, Frank se pa zdravi v bolnici v Chisholm.

Joe Smoltz je oče enajstih otrok in lastuje majhno farmo. Na mesto nesreče je takoj prihitel krajni odvetnik Harry Austin ter klerk Andy Sullivan, ki sta pozneje izjavila, da občina ne more biti odgovorna za nesrečo. Tako sta vsaj ta dva povedala, toda vsakemu pametnemu človeku mora biti jasno, da dinamita ni shranjevati tako malomarno, da morejo dečki v starosti do 8 let z lahkoto priti do njega. — Hudo prizadeti rodbini Smoltz naše odkritosrčno sožalje.

Crookston. — Tukaj so zaprli Fred Simmonsa, ki je ponujal nekemu Aksel Le Plantu $500.00 ako zapali konkurenčno, gledališče "Grand". Simmon je vodja "Lyric" gledališča.

Eveleth. — Vsem slovenskim in hrvatskim volilcem se toplo priporočam, da mi pomagate in oddate svoje glasove dne 16. junija tl. Obljubim, da bodem stal na strani delavstva, ter se vedno potegoval za delavske koristi. Vaš James P. Bojle.

— Izobraževalno društvo "Sloga" priredi v soboto dne 13. junija ob 8.15 v Auditorium Hall velik koncert, na katerega uljudno vabi vse rojake in rojakinje. Vstopnina je 50 c. za otroke 25 c.

Vspored je sledeče: 1.) Bellini: overtura "norma" svira Fayal band. 2.) Pozdrav predsednika Mr. Jos. J. Brince. 3.) P. H. Sattner: "v petju oglasimo" poje moški zbor. Izobr. društva "Sloga" 4.) A. Friedland: "my Little love star" Mr. M. Mahon. 5.) Narodna pesem: "luna sije" poje moški zbor. Izobra. društva "Sloga" 6.) Hrab. Volarič: "oj rožmarin", Miss Mary Brince. 7.) ?. ?. ?. proizvaja Mr. Martin Panian. 8.) F. Vilhar: "cvati, cvati ružica", Mr. Feliks Arčan. 9.) P. H. Sattner: "veseli zbor", poje moški zbor. društva "Sloga". 10.) Selecotn "evening star", valček svira Fayal band. 11.) Jak. Stoka: ne kliči vraga. Burka v enem dejanju.

Osebe: Levičar, bogat posestnik. Martin Judnič. Polona, njegova žena, Mrs. A. Agnich. Milka, njiju hči, Miss M. Brince. Miha, posestnikov sin, Martin Panian. Tone, seljan, Feliks Arčan. 12.) "koračnica" svira Fayal band.

Virginia. — Že prej so izdale oblasti ukaz, naj ljudje očistijo dvorišča in vsa mesta, kjer se nabirajo različni odpadki. Ker ta poziv pri nekaterih stanovalcih ni nič zalegel, so sedaj zagrozili uradniki, da bode zaprt vsak gospodar, ki bode še v nadalje omalovaževal ta poziv.

ILLINOIS.

Chicago. — Med 97 timi absolventi Amorjeve univerze, ki so dobili dne 28. maja t. l. svoje diplome z degrijem "Bachelor of Sience", je bil tudi sodrug Jos. Zavrtnik ml., ki se je posvetil kemiji. Kakor mnogi drugi, katerih stariši nimajo zadostnih sredstev za šolanje, si je tudi sodr. Zavertnik mnogo sam pripomogel, da je mogel vršiti svoje študije. V prvih letih, ko je bil na višji šoli, je prodajal časnike. Vstajal je vsako jutro ob treh, tako v letu kakor v zimi. Ni ga strašilo vreme, dež; v zimi zameti, burja in mraz, kakršen vlada v Chicagi po mesece z deset stopinj pod ničlo. Poleg boja za vzdrževanje svojih študij — v kolikor ni dobil podpore od doma — je pa bil vedno aktiven tudi v socialističnemu gibanju. Včasih je imelkar po tucat odborov in na univerzi so ga njegovi kolegi poznali kot "Joe the Hustler". Na vse to je bil Joe ponosen in je vršil svoje prevzete naloge kot socialist z največjim veseljem.

Sedaj je postal samostojen in bo s svojim bistrim umom našel — v kolikor je mogoče govoriti o tem v kapitalistični družbi — gotovo boljšo pot, kakor jo je imel za časa svojega študiranja.

Mlademu sodrugu kemikarju želimo iz vsega srca mnogo sreče;

Joliet. — Krščeni so bili v slovenski cerkvi naslednino vorojenci Ethel Elizabeth Sabo, Josip Bahor, Kristina Elizabeta Adamič, Anton Marentič in Helena Vesel.

— Poročeni so bili sledeči gg. in gdčne: Anton Barbič in Ana Jakša; John Nemanič in Mary Simonič, ter Ludovik Barle in Jozefa Nasimbeni. Čestitamo!

— George Jovanovič, 1106 N. Chicago st. se zdravi v bolnišnici sv. Jožefa. Zlomil si je rebro, ko je te dni zašel med dva voza v kamenolomu tvrdke Sexton Stone Co. ob South Chicago St.

OHIO.

Cleveland. — Starišem Horvat, p. d. Oberman, je umrla 10 let stara hčerka Ana, ki je bila najmlajša v družini in je bolehala že dalj časa.

— Umrla je v Glenville bolnišnici Frančiška Stopar, stara 23 let. Tu zapušča moža in tri male otroke, mater, dva brata in dveletno sestrico. Bila je članica dr. Svob. Slovenske, št. 2. S. D. Z.

Wadsworth. — Tukaj smo imeli 2 dnevno slavnost in sicer 29 — 30 maja v spomin 100 letnice obstoja tega mesta oz. naselitve prvega belega človeka z imenom Wadsworth po katerem je tudi mesto dobilo ime. Vršili so se razni sprevodi po mestu. Slavnost se je zaključila v "Opera house" kjer so starčki veterani iz državljanske vojne pripovedovali zanimivosti iz vojne in potem zapeli Ameriško himno. A. Okolis.

WYOMING.

Cumberland. — Dne 27. aprila se je pripetila velika nesreča, ko so se delavci vračali z mukotrpnega dela domov. Pripeljali so se od dvanajstega do sedmega vhoda, tam se je naenkrat odtrgala verига in varnostna vrv, nakar je drčalo nazaj sedem vozov, v katerih je bilo do sedemdeset premogarjev. Vozovi so z največjo naglico leteli približno 1000 črevljev, nakar so skočili s tira. Dva premogarja sta bila takoj na licu mesta mrtva, od 35 do 40 pa več ali manj ranjenih. Rešilno moštvo je bilo takoj na licu mesta, ter so najbolj poškodovane takoj odpeljali v bolnišnico v Kemerer, kjer so 5. maja še trije umrli vsled težkih poškodb. Po narodnosti so bili: 2. Italijana, 1. Poljak, - Finec in eden Slovenec, po imenu Anton Hafnar.

WASHINGTON.

Valley. Dne 12. maja smo imeli svatbo. V zakonski stan je stopil tukajšnji posestnik Mihael Malley z gospodično Mary Salokar.

— Tudi štorklja se tukaj večkrat oglaša. Janezu Malley je prinesla krepkega dečka. Tudi Mary Torkar je prinesla krepko hčerko. Častitamo.

POSLEDNJI BOJI ZA MEKSIKANSKO CESARSKO KRONO.

Zgodovinski spis.

Priredil za "N. V." **Milutin.**

(Dalje.)

Nadaljnih pogajanj ne bom popisoval. Čez kaki dve uri me je general odpustil. Dal mi je na razpolago lepo svoto denarja ter mi naročil da se naj priklopim z njegovim konjskim hlapcem ter dvema v Puebla od Francozov kupljenima arabskima žrebcema z razno prtljago prvi, dne 3. januarja 1867 iz Puebla odhajajoči koloni Avstrijcev, ter da naj pridem če mogoče še hitreje kakor ti v Cordovo. General se je odpeljal na Novega leta dan 1867 zjutraj s pošto nazaj v Cordovo.

Položaj, v katerem sem se nahajal, je bil dokaj nenavaden. Bil sem tajnik in osebni adjutant moža, ki me je poznal šele nekaj dni, in ki me je mogel v tem kratkem času samo površno poznati. Odkod tedaj to zaupanje odličnega moža? Saj sem mu bil vendar tujec. Za kaj me hoče porabiti? Kakšne načrte zasleduje? - Ha, "Pronunciamiento!" mi je šinilo v glavo. Previdnost, novopečeni gospod tajnik, dvojno previdnost, tako sem si mislil.

Prevzel sem še oni večer glavno poveljstvo nad dvema arabskima žrebcema in hlapcem, ter sem svoj doživljaj povedal nekemu tovarišu, s katerim sva bila znana še iz gimnazije. Ta se je kmalu odločil, da gre z menoj in da ostane pri meni. Dne 3. januarja 1867 smo odšli s prvo avstrijsko kolono iz Pueble, prišli smo pa dva dni prej tja, ker sem se moral na brzojavni poziv generala zelo požuriti. Brzojav sem dobil v Acacingo. Na dan sv. Treh kraljev ob šestih sem jezdil na čelu svoje armade, ki je štela z menoj vred 3 može in štiri konje, mimo seveda že precej poškodovanega vnanjega zidovja, ter sem bil kmalu na velikem glavnem trgu pred palačo prefekture.

"Gracias a Dios!" mi je zaklical general nasproti. "O pravem času ste prišli."

Dal mi je roko, pogladil konje ter končno vprašal:

"Kdo je ta gospod?"

"Moj prijatelj", sem odgovoril, "ki vam je na uslugo."

Dober začetek," je vzkliknil Perez-Gomez. "Vi ste prvi mojega novega zbora".

Začudeno sva se spogledala, toda že naslednji dan nama je dal odgovor.

Utrujen vsled dolgotrajne ježe, sem spal, dokler me sam general ni vzbudil. Pri zajutrku mi je razkril svoje načrte, moje dolžnosti so mi bile natančneje popisane. Vest, da se je po cesarskem manifestu 6. decembra 1866 odločilo toliko Avstrijcev za povratek v domovino, je cesarja in oblasti v glavnem mestu zelo presenetila. Vojni minister je tedaj tajno naročil glavnemu poveljništvu in prefektu v Vera Cruz, da naj pridobi od vračajočih se Avstrijcev kolikor mogoče veliko mož za meksikansko armado.

Izvršitev te naloge so poverili podprefektu in vojaškemu okrajnemu poveljniku Perez-Gomezu. Jaz naj bi bil naborni častnik in posredovalec med odhajajočimi ter generalom, nabori naj bi se vršili v prefekturi in vsak pridobljeni vojak naj bi dobil na roke 10 - 25 pezov (približno en dolar). Naborni poziv na prefekturi bi moral biti spisan v različnih jezikih, ki se govore v Avstriji. Od tega je pričakoval general mnogo uspehov.

Molče sem ga poslušal, in ko je brigadir končal, sem mu rekel:

"Ali se smem v pozivu opirati na cesarski ukaz, ali ga celo v izvlečku priobčiti?"

"Carajo!" je vzkliknil general ter me prodirjlivo pogledal, "to bi pač samo vi radi vedeli?"

Vstal je in začel hoditi po sobi. Nehote se mi je vzbudila misel na Pronunciamiento - saj se je Perez Gomez odpovedal tudi prejšnji vladi ter se izjavil za Maksa. Ali ne bi bilo to mogoče tudi sedaj?- toda predno sem se mogel zbrati, je že stal general pred menoj, vrgel neke listine na mizo ter mi zapovedal:

"Berite!"

Bil je ukaz vojnega ministra. Videl sem, verjel, zaupal, in opoldne sem že mogel predložiti brigadirju načrt nabornega poziva. General je bil vesel in dne 8. januarja so že bili nabiti letaki na podprefekturi.

Isti dan so prišli prvi Avstrijci iz Cordove. Kakor je bilo pričakovati naprej, se je hitro raznesla vest o letakih, ki so bili napisani v skoraj vseh jezikih, kar se jih govori v Avstriji. Že prihodnji dan smo dobili nekaj novincev. Toda skraja je bilo le malo nabornikov, ko se je sredi meseac januarja obrnila stvar na bolje. V Cordovo je namreč prišel "Empresario de Ruleta", ter je z dovoljenjem podprefekture takoj odprl svojo igralnico. Noč in dan iz njegovevega velikega šotora ni bilo čuti drugega kakor klice "rouge" ter "noir". Kolo in krogle niso nikdar počivale, in tudi mi smo dobili več dela.

Mnogi francoski vojaki, ki so bili namenjeni domov, so zaigrali ves svoj denar, nakar so zopet stopili v vojaško službo. Tudi Avstrijci niso imeli sreče pri igri. Prihajali so kar v tropah v naš naborni urad ter sprejeli naplačilo, da se vsaj nekoliko odškodujejo za izgubo.

Do 20. februarja 1867 smo dobili 350 Francozev, 150 avstrijskih infanteristov ter 90 jezdecev. Francozi so tvorili pod poveljstvom nekega francoskega podpolkovnika posebno legijo, toda kot del meksikanske armade, medtem, ko so razdelili Avstrijske kot cesarju zvest element med regularne in druge domače čete. Načrt je bil lep in tudi dober, toda razne govorice so povzročile, da se je načrt generala Perez-Gomeza ponesrečil ter da je bilo treba Cordovo opustiti. Toda največje razočaranje smo doživeli šele v Vera Cruz. (Dalje prih.)

No, Nace, kje si pa bil?

I, pri Antonu Babiču.

Prav imaš; tudi jav vedno tja za hajam, ker tam sem vedno najboljše postrežen s svežo pivo in unijskimi smodkami.

Za obilen obisk se priporoča

ANTON BABIČ
HOTEL VANDLING, PA.

POLITIČEN OGLAS
priobčen po naročilu Jas. W. Osborne.

Jas. W. Osborne
ELY, MINN.

kandidat Vermillion okraja za državnega poslanca 61. distrikta.

Primarne volitve dne 16. junija 1914.

Mr. Osborne živi v tem okraju nad 12 let in so mu potrebe tega okraja dobro znane. Če bode izvoljen, obljublja zastopati svoj okraj v naprednem smislu.

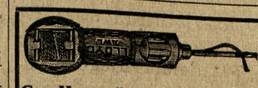

$1,00

Cenik za šilo in knjige pošljemo na zahtevo zastonj.

KNJIGOTRŽNICA ŠOJAT & JURKOVICH
Box 448 DULUTH, MINN.

Političen glas, uvrščen po naročilu Mr. Chas. Pentilla.

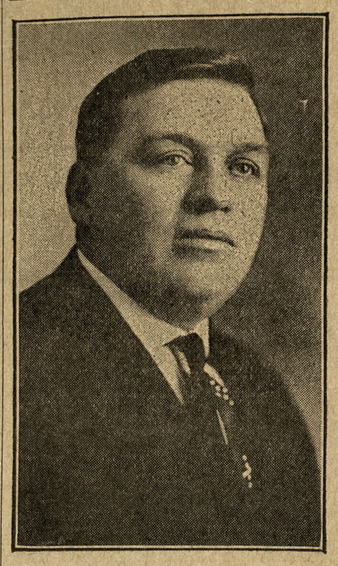

Ako hočete pravičnega nepristranskega zastopnika, ki bo skrbel za dobre ceste, volite

Chas. Pentilla
za
County Commissioner
za šesti okraj.

Primarne volitve v torek, 16. junija 1914. Ako bom izvoljen, bom deloval za napredek celega okraja.

M. J. MURPHY, predsednik. GEO. L. BROZICH, blagajnik.

THE
FIRST STATE BANK
OF ELY

PRVA DRŽAVNA BANKA, ELY, MINN.

se vljudno priporoča za vse bančne posle, kakor tudi pošiljanje denarja na vse strani sveta ter čekovni promet. Hranilne vloge obrestuje po

3% od sto

od dneva vloge.

Naša banka je prva državna banka v mestu in je pod strogim državnim nadzorstvom; poleg tega imamo zvezo z občeznano Union Investment Co. iz Minneapolisa, Minn., pri kateri so interesirani glavni bankirji iz Chicage in New Yorka, zatorej so Vaše vloge pri nas

absolutno varne.

DENAR V STARO DOMOVINO pošiljamo vsak dan in naše cene so vedno nizke. Zastopamo tudi najboljše zavarovalne družbe proti ognju, istotako izvršujemo vsa **notarska dela.**

Pridite k nam zamenjati Vaše čeke ob plačilnih dnevih. — Z nami posluje pretežna večina domačih trgovcev, kateri so tudi delničarji.

Prvi in centralni oddelek Gary-ja

sta kraj jeklarne v Minnesoti, sta edina kraja, ki se držita in ki sta ustvornice MINNESOTA STEEL KOMPANIJE, ki stane $25,000,000. V tem okraju bo in je že vstanovilo tisoče jeklarskih delavcev svojo domačijo. Izvrstne prilike za vsakovrstno trgovino.

Stanovanjske lote merijo 30 in 33x100 čevljev in stanejo od $350.00 naprej, in sicer $25.00 do $100.00 naplačnine, ostanek v mesečnih obrokih po $10.00 do $15.00. — Trgovske lote od $700.00 naprej, četrtina naplačnine, ostanek $25.00 na mesec. Cene so take, da sedaj lahko še vsak kupi.

Prebivalstvo šteje že danes 2000, konec tega leta štelo bo 7500. — Ta moderna izboljšanja, tako da lahko sami izračunite, kaj bo to pomenilo kolikor se tiče zvišanja cene; zato kupite sedaj.

Za popolne podatke pišite ali se pa zglasite na

Gary Land Company
202 Palladio Building Duluth, Minn.

ZASTOPNIK ZA EVELETH
Max Volčanšek, Jones Street, Eveleth, Minn.

5 pristnih pijač in te so Kranjski Brinjevec, Slivovec, Tropinovec Grenko Vino in Highlife Bitters. Vsak gostilničar, kateri hoče napredovati, mora poskušati in kateri ne poskuša tudi ne napreduje s svojo trgovino. Prava pristna pijača se zamore kupiti le pri A. Horwat-u, ki importira naravnost iz Kranjskega Brinjevec, Slivovec in Tropinovec; tudi izdeluje pravo zdravilno Grenko vino in Highlife Bitters. Naročite si en zaboj te ali one pijače za poskušnjo; samo da bo eden zaboj, 12 steklenic. Prodajam samo na debelo. Pišite po cenik.

A. HORWAT, 600 N. CHICAGO ST., JOLIET, ILL.

V založbi Narodnega Vestnika je dobiti

DELAVSKI ODŠKODNINSKI ZAKON ZA DRŽAVO MINNESOTO

(Minnesota Workmen's Compensation Act)

Cena 30 Centov

Navodila kako postati državljan

Cena 15 Centov

Iz stare domovine.

KRANJSKO.

Utonila Frančiško Flere iz Domžal je napadla pri pranju ob potoku božjast. Padla je v vodo in utonila.

Smrtno se ponesrečil. 75letni Fr. Mihelčič iz Vipave je nesel te dni otep slame z Nanosa domov. Med potjo mu je spodrsnilo. Padel je z glavo s tako silo na neko skalo, da je mrtev obležal.

Samomor. Dne 17. maja se je ustrelil v Javorniku posestnik in mesar Lovrenc Pristavec, p. d. Pernus. Izvršil je samomor baje zaradi slabih gospodarskih razmer. Pred enim letom se je njegov sin v neki gostilni v Otočah ustrelil.

Obesil se je v tiralnici v Kočevju 29letni Ivan Eppich.

S postelje padel in si zlomil nogo. Dveletni Janko Koman, sin dninarice v Škofji Loki, je padel s postelje in si zlomil nogo. Pripeljali so ga v ljubljansko deželno bolnišnico.

Nezgoda. Lovrencu Trebušaku, 30letnemu mizarju pri premogokopni družbi v Zagorju, je odrezala cirkularna žaga več prstov na roki. Pripeljali so ga v deželno bolnišnico.

Gad je pičil v levo roko Ivana Bračno, delavca pri zgradbi hudournikov v Gaberjih pri Dobrovi. Pripeljali so ga v deželno bolnišnico v Ljubljani.

Mlad samomorilec. Na progi med Logatcem in Rakekom je poštni vlak povozil 12letnega sina prožnega paznika Ferdinanda Kozina. Izprva se je mislilo, da se je zgodila nesreča, ker je deček navadno po progi hodil do bližnje postaje, odkoder se je z železnico vozil v Postojno, kjer je obiskoval meščansko šolo. Sedaj pa se je dognalo, da je deček šel svojevoljno v smrt, ker je dobil slabo izpričevalo, katerega je iz strahu pred starši popravil. Pač žalostno!

Nesreča pri razstreljevanju v Ljubljanični strugi. 19. maja je gledala desetletna Antonija Saiditz, hči tovarniškega delavca na Selu štev. 38, delo v strugi Ljubljanice pri Mostah. Isti čas pa so razstreljevali v strugi skale ter je deklici priletel kamen v glavo in jo smrtnonevarno ranil. Prebil ji je lobanjo. **Nezavestno so** našli vojaki in prenesli v garnizijsko bolnišnico, kjer so jo za prvo silo obvezali. Pozneje so jo prepeljali v deželno bolnišnico.

Neprijetno srečanje. Služkinja čevljarskega mojstra Gregorija Lobode iz Glinc št. 207 je šla pod Rožnik na sprehod. Ko se je med 7 in 8 uro zvečer vračala po poti, ki vodi od civilnega strelišča čez travnike proti Glincam, jo sreča nek neznan moški srednje postave in starosti in ji pravi, da je hudo žejen in naj mu da denar, da bode šel pit. Služkinja ga je takoj zavrnila, da nima nič pri sebi in da naj ji da mir, s čemur se pa ta ni zadovoljil. Začel jo je siliti, da mu mora dati denar in se ji bližati, služkinja pa se mu je vedno odmikala, in ker ni bilo nikjer videti nobenega človeka, je naposled stekla proti domu, naznanec pa si ni upal za njo, marveč je naglo odnesel pete proti Rožniku.

Nazadovanje klerikalcev na Notranjskem. Samo z velikanskim lopovstvom so klerikalci pri volitvi, dne 19. maja na Notranjskem še zmagali, samo vsled tega velikanskega lopovstva so si ohranili za enkrat še večino. Ko bi se bile volitve pošteno vršile, bi bil klerikalni kandidat padel, kakor je dolg in širok, a še tako, je zmagal samo z malenkostno večino 346 glasov. Kako strašno so nazadovali klerikalci, pričajo številke. Pri zadnji državnozborski volitvi je bil izvoljen dr. Žitnik. Ta je dobil 6559 glasov, dočim je bilo za dr. Novaka oddanih 1383 glasov, za Kopača 737, razceljenih 334, neveljavnih 271, praznih pa 213 glasov. — Pri zadnji deželnozborski volitvi je dobil dr. Pegan 5480 glasov, Gaspari 3106, praznih je bilo 291 in razveljavljenih 470 glasov. Dr. Pegan je torej zmagal z večino 1613 glasov. — Pri volitvi dne 19. maja pa je dobil dr. Pogačnik 5130 glasov, Lavrenčič 4223, razcepljenih je bilo 25 glasov, neveljavnih 68 in praznih 253 glasov. Dr. Pogačnik je torej zmagal samo z večino 346 glasov. Če pa pustimo razcepljene, neveljavne in prazne glasovnice na strani, vidimo, da je dr. Žitnik zmagal z večino 5176 glasov, dr. Pegan z večino 2374 glasov, dr. Pogačnik pa samo še z večino 907 glasov. Od večine 5176 glasov, so klerikalci tekom par let padli na šibko večino 907 glasov. Od zadnjih državnozborskih volitev so torej klerikalci nazadovali za 4269 glasov. To je tako velikansko nazadovanje, da si hujšega ni mogoče predstavljati. In to nazadovanje je bilo še večje in volitev ni bila končana s popolnim porazom, da niso klerikalci v zadnji uri vprizorili velikanske lopovščine. Zdaj si niso več mandata priborili, zdaj so mandat ukradli, a to jim ne prinese blagoslova, to se bo nad njimi maščevalo, kakor se maščujejo vsi taki grehi. Klerikalna stranka na Kranjskem ni vredna, da živi in doletela jo bo ista usoda, kakor vsako stranko, ki živi od izdajstva in prevare. Notranjska si je z zadnjo volitvijo zopet osvetila lice. Notranjci so bili dolgo let prvi na Slovenskem — zdaj postanejo to zopet. — Slava notranjski zavednosti!

Umrli v Ljubljani: Dne 13. maja: Alojzij Levec, sin tovarniške delavke, 3 mesece, Streliška ulica 15. — Dne 14. maja: Marija Kermelj, hči delavke, 1 mesec, Streliška ulica 5. — Ivan Molek, posestnikov sin, 18 let, Radeckega cesta štev. 9. — Dne 15. maja: Mihael Komac, zasebnik, 74 let, Dovozna cesta 2. — Ivana Ponikvar, žena žitninskega paznika, 45 let, Trnovski pristan 10. — Dne 16. maja: Štefka Notar, hči železniškega kurjača, 4. mesece, Streliška ulica 1. Marija **Bajt,** rejenka, 6 tednov. Dolenjska cesta 88. Terezija Lesjak, žena vpokojenega sodnega sluge, 60 let, Rožna ulica štev. 31. Dne 17. maja: Neža Pelc, zasebnica, 79 let, Poljanska cesta 30. Ana Pšaben, žena železniškega nadsprevodnika, 62 let, Marije Terezije cesta 10. Ivan Epiih, delavec, 27 let, Radeckega cesta 9. Marija Podkrajšek, bivša trgovka, 66 let, Japljeva ulica.

V deželni bolnici: Dne 9. maja: Marija Otrin, hči dninarice, 5 let. — Dne 14. maja: Ivan Frelih, poljski dninar, 23 let. — Dne 14. maja: Otilija Homšehak, kancelistova vdova, 63 let.

Ponesrečeni nasipi na belokranjski progi. Iz Novega mesta se poroča: Zadnje deževje pokazalo je nedostatke pri zgradbi belokranjske železnice na večjih nasipih. Povodom preizkušnje vožnje se je moral preizkušnji vlak z dvema strojema vrniti na novomeško postajo, ker je bila na velikem nasipu na 4 km nevarnost, da vlak zdrkne navzdol po nasipu, o katerem smo že poročali, da se je vsled zadnjega, čeprav skromnega deževja na vse strani omajan. Očividec te nevarne vožnje pripoveduje: Spričo rušenja in vgreznitev tega iz same ilovice zgrajenega, 200 m dolgega nasipa smo zelo dvomili, če bo generalni železniški nadzornik pustil tako težak vlak čez tak nasip. Že prejšnji večer je navedeni vlak komaj pripihal čez. Gradbeno vodstvo je bilo mnenja, da bo šlo, ker so delavci za silo popravili progo. Generalni nadzornik pa je bil že pri prvem pogledu drugih misli. Vseeno je vožnjo poskusil, ker bi vlak po programu moral biti že v Črnomlju. Ko je težki vlak popoldne drugič prišel do tega nasipa, je nadzornik ukazal vlak razdeliti. Spustili so le en velik stroj preko nasipa. Toda ko je težki stroj prišel na ogroženo mesto, se je zgornja zgradba udala za 40 cm. Nam, ki smo to opasno vožnjo gledali, je postajalo vroče in vsak hip smo mislili, da se bo stroj vgreznil, ali se prekucnil po nasipu. Stroj je vozil počasi, a v trenutku, ko se je začel nasip odtrgovati, jo je hitro odpihal preko nevarnega mesta naprej. Samoobsebi je umevno, da je nadzornik vspričo te nevarnosti pustil ostali vlak z dvema strojema se vrniti na novomeško postajo. Oni stroj pa je moral naprej ter na neki medpostaji čakati na ostali del preizkušnjega vlaka. Ves, itak bolj na vlažnih gozdnatih tleh stoječi nasip je zgrajen večinoma iz same ilovice, ki so jo navažali tudi po zimi s snegom vred brez vsake opore na vznožju. Menda so še druge pomanjkljivosti; krivo pa je vsega tega to, da je železniška uprava to železnico hotela zmašiti po sistemu varčevanja. Postaje so res nasproti drugom po bolj obljudenih krajih skoro luksurijozne, ali pri zgradbi proge same **so varčevali na** vinarje. Naknadne popravе stanejo dvakrat več, kot če bi se nasip zgradil tako, kakor so ga zahtevali nekateri strokovnjaki. Vpoštevati pa je treba, da se je po poruševanje pričelo že ob takem malenkostnem deževju, kot je bilo v primeri z drugimi leti, zadnje maj niško. Kako bodo ti nasipi izgleli čez leto dni ob neugodnih padavinskih razmerah, zlasti onstran Gorjancev, kadar proga teče ob strmem pobočju?

PRIMORSKO.

Zopet grozna nezgoda v škedenjskih plavžh. 19. maja ob desetih dopoldne se je pripetila v škedenjskih plavžih grozna nesreča. Težak 34letni Anton Petrič je pri neki peči nakladal na dvigalo premog. Zvrnil je voziček premoga na dvigalno plaščo. Pri tem je pa stopil v trenutku, ko se je dvigalo že začelo dvigati, na stran. Dvigalo ga je prijelo in neslo s seboj nad 10 metrov visoko. Od tu je padel Petrič na tla, kjer je nezavesten obležal. Inšpecijski zdravnik rešilne postaje je bil takoj na licu nesreče in je konstatiral, da je Petrič pri padcu zlomil obe nogi in več reber ter da je dobil tudi druge zunanje in notranje poškodbe. Prepeljali so ga v mestno bolnico, kjer je po 10 minutah izdihnil.

Čudne razmere v tržaški prosti luki. Iz tržaške proste luke se obetajo v kratkem lepa razkritja, ki bodo zanimala pač ves Trst. Kakor znano, se nahajajo med uradništvom c. kr. javnih skladišč še nekateri ostanki iz nekdanje magistratne dobe, ki tvorijo najzagrizenejšo kamoraško zalego. Med temi je tudi neki inšpektor, dalje njegova desna roka, neki višji oficijal. Vsi ti trije so strastni kamoraši in bi najraje videli, da bi vse, kar ne trobi v njihov rog, ugonobili. Vsi trije pa so sedaj že 14 dni suspendirani iz službe in se vodi proti njim preiskava, ki je dognala razne stvari, ki za omenjene nikakor niso častne.

Italijanski listi iščejo vzroke za protiavstrijske demonstracije. Laški listi v kraljevstvu in tudi tržaški "Piccolo" iščejo sedaj vse mogoče in nemogoče vzroke, da bi utemeljili protiavstrijske demonstracije v Italiji. Tako pripovedujejo tudi sledečo zgodbo: 15. maja je dospel v neapoljski pristan parnik "Marta Washington", last družbe "Austro-Americane" in je pri pripravljalnih delih za izkrcanje skušal neki vsiljiv prodajalec razglednic splezati po vrvi na krov. To je opazil neki uslužbenec in je presekal vrv. Vsiljivi prodajalec je padel v čoln in si zlomil roke in noge ter so ga pripeljali kot mučenika avstrijske surovosti v bolnišnico. Razne osebe pa so šle po tem dogodku na univerzo ter pozvala dijake, naj se združijo ž njimi za demonstracijo proti Avstriji. **Pravočasno** obveščena policija pa je preprečila demonstrante. — Taki malenkostni vzroki so torej krivi, da se neti sovraštvo do Avstrije v italijanskih krogih. Seveda tudi "Piccolo" opisuje ta prizor in slika vsiljivega prodajalca razglednic za pristnega italijanskega "narodnega" mučenika.

Poizkušen samomor. 19 letna Marija Plinčič, stanujoča na Belvederu št. 69, je izpila v samomorilnem namenu več karbolne kisline. Prepeljali so jo v deželno bolnišnico. Vzrok samomorilnega poizkusa je baje ljubezen.

Ona Marija Pavleič, ki se je zastrupila s karbolno kislino, je ob 8. zvečer umrla.

Nasilen prosilec. Neki 49letni pleskar Avgust Lucnesich, doma iz Trsta, je prišel v mestno ubožnico in tamkaj na prav aroganten način zahteval denarne podpore. Tam službujoči občinski redar ga je skušal z lepa odstraniti, a Luchesich ga je ozmerjal ter mu celo grozil s smrtjo. Vsled tega ga je redar aretiral. Luchesich je prišel šele pred par dnevi iz koprske kaznilnice.

Vlom. V Pulju so vlomili neznani tatovi v odsotnosti gospe Ane Ulm v njeno stanovanje ter odnesli vse, kar je bilo zanje količkaj kake vrednosti. Napravili so škode za več nego 500 K. O storilcih nimajo še nobenega sledu.

Požar. V nekem skladišču v prosti luki v Trstu se je na zagoneten način vnela zvečer zaloga bombaževine. Požar je mestna požarna bramba v kratkem času pogasila.

Aretiran slepar. V neki gostilni v Trstu je pilo skupaj več delavcev. Med njimi sta bila tudi neki Ribarič in Grdovič. Ko je Ribarič hotel plačati, zapazil je Gerdovič v njegovi denarnici stokronski bankovec. Prosil je Ribariča, naj mu pokaže bankovec, ker ga še ni videl. Ta je res šel na lim, pokazal bankovec, a Gerdovič je v tistem trenotku z bankovcem vred izginil. Po daljšem čakanju je Ribarič naznanil nepoštenega tovariša in je policija potem Gerdoviča aretirala. Pri njem niso našli niti vinarja in slepar sam izpove, da je vseh 100 K zapravil v enem dnevu.

ŠTAJERSKO.

O štajerskem deželnem zboru so po graški "Montagsz." vse večje stranke mnenja, da se več ne snide ker bi ne mogel več opraviti nobenega koristnega dela. Manjka namreč — denarja in kdo bi pred volitvami glasoval za zvišanje doklad?

Nesreča. Posestnik Janez Marinič je dne 16. maja peljal voz gnoja iz Maribora. Oče, ki je bil precej vinjen, je zaostal za vozom in je pustil svojega 13 let starega sina samega pri vozu. Med potjo je sin padel z voza, kolesa so šla čezenj in ga težko poškodovala. Oče je našel sina ležati na cesti nezavestnega; pobral ga je in ga naložil na gnoj na vozu in ga peljal v kritičnem položaju še uro daleč na polje. Ko je gnoj skidal z voza, ga je šele peljal domu. Ubogi deček se ni več zavedel. Umrl je brez zdravniške pomoči. Dečka so prepeljali na slivniško pokopališče, kjer se je vršila obdukcija. Oče se bo moral zagovarjati pred sodiščem.

Iz Gradca. Kakor znano, se je vršil te dni tukaj shod radi razvpitega lex Kolisko. Koncem shoda so bile sprejete resolucije, katerih zadnja se glasi: "Oesterreich geht entweder mit oder gegen uns; im letzten Falle wird es aber einen Krach geben.". Klerikalni "Volksblatt" pripominja: "Iz te resolucije je razvideti, kakor da smo Nemci patriotje — na odpoved". Veleizdajnike iščejo seveda v Ljubljani..

V Gradcu se je pojavila zopet misel, da se razpuste vsa jugoslovanska napredna akademična društva in se ustanovi skupna "Jugoslavija". Kolikor je dosedaj razvidno, da tega ne bo prišlo — vsaj slovensko nar. napr. društvo se ne bo razpustilo.

KOROŠKO.

Smrtna nesreča pri delu. V Celovcu se je pripetila v delavnici mizarja Dobrovskega na Ljubljanski cesti smrtna nesreča, ki je zahtevala kot žrtev pridnega delavca in vestnega družinskega očeta 32letni mizarski pomočnik J. Haller prišel je med delom tako nesrečno pod vspenjačo, da mu je ta stisnila prsni koš in da je pri tem dobil težke notranje poškodbe. Prepeljali so ga v bolnišnico, kjer je kmalu nato umrl. Zapušča vdovo in tri nedorastle otroke.

Zasačen kaznjenec. V Pontablju so prijeli 28letnega italijanskega zidarja Ivana Peressona, ki je pred kratkim ušel iz ječe kaznilnice Lyk na Pruskem. Peressona so prijeli malo pred odhodom brzovlaka in so ga izročili sodišču v Trbižu.

Iz Trbiža poročajo, da se je vrnil v domovino saški kralj Avgust, ki se je v Trbižu mudil osem dni ter posvetil svoj čas lovu na divje peteline.

Ubogo perico okradel. V Glinški cesti v Celovcu stanuje gluhonema perica Marija Hofer, kateri je, ko je delala izven doma, odnesel neznan tat več perila in ves denar, t. j. 6 K. O tatovih nimajo nobenega sledu.

RAZNO.

Senzacijonalne aretacije v Zagrebu. V Zagrebu je policija segla v ono močvirje, v katerem se je potopilo mnogo mladih, še nedoraslih deklic. Aretirala je sovodnico Slavo Veršecevo in njenega ljubimca Mirka Reberskega, ki sta zavajala mlade deklice ter jih za drag denar prodajala raznim lahkoživcem. Policija je aretirala tudi zagrebškega stavbenika Grossa, ki ima mnogo grehov nad seboj. Nadaljna razkritja se pričakujejo.

Pariški apači. Iz Pariza poročajo: Avtomobilska apača Trutza in Lamperta, ki sta v Kolmarju umorila šoferja Kollerja, so zasledi v Havru. Ko je policist vlomil vrata je Trutz dvakrat ustrelil proti njemu, vendar pa ga ni zadel. Policist je nato ustrelil Trutza, Lampert je hotel z nožem napasti policista, vendar ga je policist ukrotil ter aretiral.

POLITIČEN OGLAS.

Priobčen po naročilu Mr. Peter Cosgrove, kandidat za 60. okraj.

Peter Cosgrove.

VOLILCEM 60. DISTRIKTA!

Naznanjam Vam, cenjeni volilci, da kandidiram za county commissioner-ja za 60. okraj. Naš okraj potrebuje ceste, in če bom jaz izvoljen, deloval bom vedno na to, da zadobi 60. okraj boljše ceste in več cest. Jaz sem bil rojen kot farmer in kot tak vem potrebo dobrih cest, ki pomagajo tudi meščanom, ker zamore kmet, če so ceste dobre, pripeljati pridelke v mesto na trg. Dam vam častno besedo, da bom deloval vedno za dobrobit našega okraja, če bom izvoljen. Jaz sem delavec in prijatelj vseh, kateri služijo kruh s tem ali onim delom. Se Vam uljudno priporočam, da odaste dne 16. junija glas za

PETER COSGROVE
kandidat za 60. distrikt.

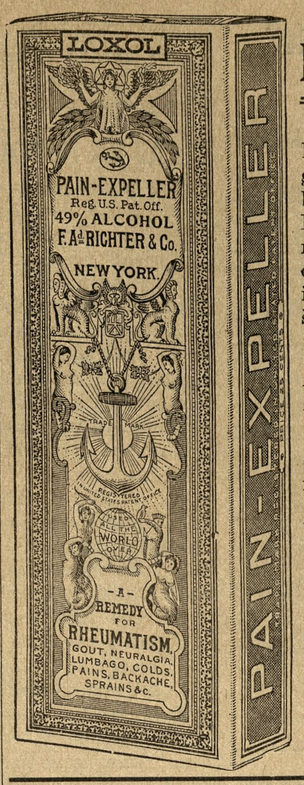

DR. RICHTER'S
Pain Expeller

Prežene bolečine revmatizma, pokostnice, mišični revmatizem, nevralgijo ali trganje po čeljustih. Olajša vse bolečine in trdosti v členih in mišicah. Izvrstno zdravilo, če se kak člen izpahne, za hromost ter odrgnenja. Hitro ozdravi prehlajenje, gripo, boleči vrat in nahod. Zabrani vnetje pljuč in tiščanje v prsih.

Ozdravi glavobol in zobobol.

4—5 kapljic v kozarcu vode je izvrstno sredstvo za grgranje v slučaju vnetja grla.

Če se užije (4 kaplje v kozarcu vode) je izvrstno zoper krč v želodcu in neprebavljisti.

Pristni expeller pride v zavojčku, kakor ga kaže slika.

PAZITE NA NIČVREDNE PONAREDBE.

25 in 50 centov steklenica v lekarnah.

F. Ad. Richter & Co.
74-80 WASHINGTON STREET NEW YORK.

Naročajte se na največji slov. polutednik "Narodni Vestnik".

Prodajam
parobrodne in železniške listke
na vse kraje v staro domovino.

Prodajam lote pri velikanski JEKLARNI United States Steel korporacije v

Gary in New Duluth, Minn.

PRODAJAM

farme in neobdelano zemljišče v Taylor County

Wis., po jako ugodnih cenah. Neobdelano zemljišče od $12.00 naprej. — Zavarujem poslopja, pohištvo in blago proti požaru in škodi po viharju. Zastopam stare in poštene družbe, ki poravnajo škodo v najkrajšem času.

Max Volčanšek
Jones Street, nasproti pošte Eveleth, Minn.

Povsem na mestu

Zdravi, delavni možje v vseh strokah, kateri kadijo NAVY ves dan v svežih, sladkih Burley cigaretah, vedo, da ta pristni, mili, zdravi tobak vedno povsem zadosti. NAVY Long Cut je najpripravnejši tobak za zvijanje cigaret — in iz njega se napravijo najboljše Burley cigarete.

GAIL & AX
NAVY
Long Cut Tobacco

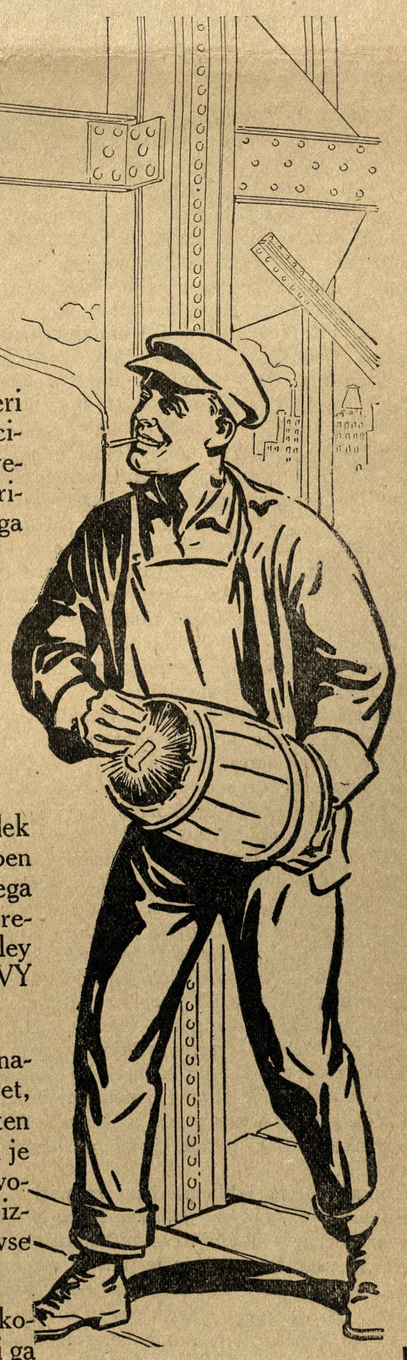

Cigarete, zvite iz NAVY imajo prijeten, sladek okus, kateri je jako dopadljiv in zadovoljiv. Noben drugi tobak — nobena druga cigareta nima tega NAVY okusa. To vse je nasledek skrbnega zarenja in bledenja pristnega, milega Kentucky Burley tobakovega perja — in vsled tega ker drži NAVY zavoj ta tobak v svežem stanju.

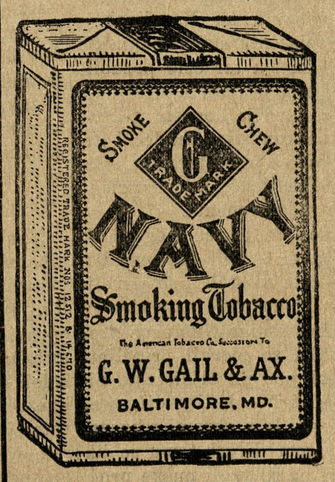

Iz NAVY pa se ne napravi le finih cigaret, ampak je tudi prijeten za kadenje v fajfi, in je tudi okusen in zadovoljiv čik.—NAVY je izvrsten tobak za vse svrhe.

Poskusite NAVY skozi en teden, in kadili ga boste 52 tednov na leto

PROSTO Vprašajte Vašega trgovca za knjižico cigaretnega papirja, katerega Vam bode dal brezplačno z vsakim zavojčkom za 5 centov.

THE AMERICAN TOBACCO COMPANY

"Narodni Vestnik"

National Herald.

Slovenic Semi-Weekly.

Owned and published by the

Slovenian Printing & Publishing Company

a corporation.

Place of Business: Duluth, Minnesota, 405 W. Michigan Street.

National Herald

Issued every Monday and Thursday; subscription yearly $2.00

The best Advertising medium among Slovenians in the Northwest.

Rates on application

Entered as second-class matter May 11. 1911 at the post office Duluth, Minn., under the Act March 3, 1879."

„NARODNI VESTNIK"

Izdaja

Slovenska tiskovna družba, Duluth, Minn.

izhaja vsak ponedeljek in četrtek zvečer na 8. straneh.

Naročnina stane:

Za Ameriko in Canado za celo leto	$2.00
za pol leta	$1.00
Za Evropo za celo leto	$3.00

Dopisi brez podpisa in osebnosti se ne sprejemajo.

Denarne pošiljatve in dopisi se naj pošiljajo na naslov:

"Narodni Vestnik", 405 W. Michigan Street, Duluth, Minn.

Telephone, Melrose 1113.

AMERICAN ASSOCIATION OF FOREIGN LANGUAGE NEWSPAPERS MEMBERSHIP LABEL WORLD BUILDING NEW YORK

VLAGAJTE DENAR V VARNE BANKE.

V eni zadnjih številk smo navedli nevarnosti, katere prete vsej deželi, ako bi ljudstvo vsled propadanja zasebnih bank izgubilo zaupanje tudi v poštene denarne zavode. Nastati bi mogla kalamiteta, katere posledice bi bile nepreračunljive. Zatorej je tedaj umestno, ljudstvu o pravem času odpreti oči, da ne postane nezaupljivo, in mu pokazati pota, kako more shraniti denar, ne da bi obstajala nevarnost izgube.

Dati hraniti ali zaupati denar privatnim bankam, zasebnikom, je vsekakor zelo lahkomišljeno, in ta lahkomišljenost se je na mnogih že občutno pokazala. Seveda ne smemo trditi, da so vsi zasebni "bankirji" lopovi, ki gledajo samo na to, kdaj bodo ociganili siromašnega delavca za njegove krvave žulje ali izkušnje učijo, da ni nikomur zaupati. Vsak človek je največji poštenjak, dokler ne začne krasti.

Zamislimo se v položaj privatnega bankirja. Skraja štedi, trudi se na vse mogoče načine, da si pridobi dobro ime in zaupanje. Ko je dobil prve stranke in jih dobro ter pošteno poslužil, je postavil s tem prvi temeljni kamen za svoje bodoče obsežno podjetje. Prve stranke se tudi vrnejo in privabijo še druge, in "bankirju" se množi imetek. Ko bi se taki "bankirji" držali prve poti, bi že še šlo, dasi so vlagatelji vedno v nevarnosti, da pride do kakega preobrata in da tudi "bankir" vse izgubi in z njim seveda vlagatelji. Toda malokateri se drži te poti. Ko si pridobi nekaj imetja, se ne zadovolji s tem, kar ima, ampak si zaželi še več. Prijetno in dobro življenje ima, ali zaželi si razkošnega.

Kakor dokazujejo izjave vseh propadlih zasebnih "bankirjev" in njihove krokodilove solze, so prišli čisto po "nedolžnem" v konkurz — vsled "ponesrečenih" špekulacij Take izjave so naravnost nesramne, ker vendar nikdo vložnikov ni dovolil "bankirju" naj se igra z njegovim denarjem! Prva "ponesrečena" špekulacija je lopata, s katero začne kopati "bankir" svoj grob. Godi se mu kot kvartopircu, ki je že imel dobiček, a začne izgubljati. Odnehati ne more, dokler ni suh. Tako je tudi z "bankirjem" ki nesrečno špekulira. Da bi pokril izgubo se polasti zaupanega denarja, znjim špekulira dokler pač gre — čestokrat mnogo let — naposled, ko vendarle uvidi, da ne more več iz zagate, pograbi vse, kar se da rešiti, ter — izgine. Za "žalujoče ostale" — lahkomišljene vložnike se ne zmeni. Ako ga primejo, dobi navadno malenkostno kazen ali celo nič. Denarja pa lahkoverni vložniki nikdar več ne vidijo.

Če ne bi bili ti ociganjeni vložniki zvečine siromaki, ki morajo vsak cent trdo zaslužiti, bi jim človek skoraj privoščil, ker so bili tako bedasti, da so s svojim znojem in krvjo plačevali razkošno in lahkoživo življenje privatnega bankirja. Ali to ne bi bilo prav, te nevedne ljudij je treba poučiti, in če sami sebi nočejo dobro, potem si naj pripišejo posledice.

V Ameriki ne bi bilo tal za zasebne "bankirje", ako bi imeli ljudje nekoliko bolj odprte oči. Baněna varnost v Ameriki je sedaj prve vrste, in vsaka količkaj večja naselbina ima svojo državno ali narodno banko, v katerih je denar popolnoma varen. Po novi vladni določbi in z vstanovitvijo zveznih centralnih rezervnih bank, katerih bo dvanajst, je izguba denarja skoraj popolnoma izključena. Že sedaj kaže statistika, da hranijo državne banke nad tri petine ljudskega denarja v Ameriki.

Zakaj potem lahkomišljeno zaupati denar zasebnim bankam, zasebnikom. Kdor ima svoj denar uložen v lokalni državni banki, ga more dvigniti vsak trenutek in je tudi za vso naselbino velikega pomena, ako ima trdno domačo banko. Hranilnice v starem kraju so sicer tudi varne, plačujejo celo nekaj več obresti — toda le navidezno. Koliko odstotkov se prime menjalca in pošiljalca denarja, menda nikdo ne računi. One večje obresti tedaj v resnici ne obstojijo, in poleg tega je za vlagatelja sitno, ako nujno potrebuje denar, a ga ne more takoj dobiti.

Naše narodne in državne banke (National in State banke) so tedaj vsekakor dobrota za ljudstvo. Poslužujte se jih, hranite, in ne zaupanje krvavo zasluženih novcev privatnim bankam, nogavicam, posteljam in skrinjam, da mogoče ne pridete ob vse.

NEKAJ ZA POBOLJŠEVALCE SVETA.

Pred meseci je bila umorjena v Herkimer okraju države New York mlada ljudskošolska učiteljica. Umoril jo je na grozovit način eden njenih učencev. Fant, katerega so kmalu dobili, je eden onih bitij, od katerih se ne ve, ali naj jih prištevamo ljudem ali živini. Bedast, neumen, a vendar na svoj način prekanjen in prebrisan. Učiteljica ga je hotela prisiliti, da se nekaj nauči, in vsled tega je postal njen sovražnik. Sledil je učiteljici na samoto in jo ubil. Obtožen tega strašnega čina, ni nič tajil, ampak zatrjeval, da je bil opravičen izvršiti umor: kazal ni nobenega kesanja, žal mu je le bilo, da ima vsled umora sitnosti. Nek zdravnik za umobolne, eden najboljših izvedencev, je označil morilca za osebo, ki je duševno manj vredna vsled zaostalega razvoja. Porotniki so spoznali mladega morilca za "nekrivega radi blaznosti'," vsled česar so ga poslali v zavod za umobolne zločince.

V Chicagu so pred kratkim spoznali osemindvajset mladih deklet, ki so bile aretovane vsled pregreškov zoper moralo, pri preiskavi v psihologičnem laboratoriju mestnega sodišča za "duševno ne nad enajst let stare." Sodnik je izjavil, da nima pomena, kaznovati te nesrečnice z denarnimi globami in jih potem izpustiti, ker bi itak zopet kršile postave; sodnik je izjavil, da bi jih moral poslati za najmanj eno leto v kako poboljševalnico, kjer naj bi jih vzgojevali.

To so slučaji iz kriminalistike, ki bi dali poboljševalcem sveta lepo priložnost, da izberejo to polje za svoje delovanje. Ako bi hoteli porabiti svoj upliv, da se sprejmejo postave, ki zahtevajo psihologično preiskavo šolskih otrok, da bi bili duševno zaostalim otrokom, ki so bolj podvrženi nemoralnosti in se ne morejo tako zoperstavljati raznim izkušnjavam, odkazani posebni razredi s posebnimi vzgojevalnimi metodami Potem se ne bi bilo treba pozneje toliko baviti z "belim suženjstvom" in drugimi sličnimi vprašanji, ne bi bilo toliko umorov iz pohotnosti ali maščevanja, kakršnih eden je bil oni v Herkimer county

Ako se hoče človeštvo poboljšati, se more to zgoditi edino le potom vzoje, ki bi bila pristopna vsem slojem, da se že v mladih srcih utrdi karakter

REVOLUCIJA V ALBANIJI.

Boji za Drač.

"Giornale d' Italia" priobčuje poročilo svojega poročevalca, ki je dospel iz Drača v Brindisi. Glasom tega poročila je bila sobota 23. maja, dan groze za Drač. Streljali so s topovi in prišlo je do krvavih bojev med vstaši in albanskim vojaštvom ter nacionalisti. Na obeh straneh je bilo mnogo mrtvih in ranjenih. V noči od 22. na 23. so krožile vesti, da so vstaši pomaknili svoje pozicije naprej. Prebivalstva v Draču se je polastila panika. V soboto ob 11. in 7. minut je padel prvi strel iz topa. Bitka se je pričela. Holandski podpolkovnik Thomson je vodil z nekega griča v bližini Drača boj proti vstašem, ki so bili oddaljeni samo dva kilometra od mesta. Albanskim četam sta poveljevala dva holandska častnika in nemški stotnik baron Gumperbeck, ki je bil med bojem ranjen. Podpolkovnik Thomson je dal oddajati vsakih 10 minut po en strel proti vstašem iz topov, ki jih je bila dobavila za albansko vojsko Avstrija. Moč topov pa je bila popolnoma nezadostna. Šrapneli niso padali v vrste svražnikov, marveč v vrste prostovoljcev in nacijonalistov. Prebivalstvo se je zabarikadiralo v hišah, italijanski mornarji pa so pripravili vse za obrambo italijanskega poslaništva in kneza. Ker so se Malisori protivili korakati proti vstašem, se niso udeležili boja.

Ministri, ki so bili demisijonirali, so ostali v službi. Med 2. in 3. uro popoldne je nastal premor. V Draču so bili mnenja, da so se vstaši razkropili in da se umikajo proti Tirani. Kmalu nato pa se je začel boj na obeh straneh še z večjo lutostjo. Italijanski, avstijski in romunski poslaniki so šli h knezu ter so mu nujno nasvetovali, da naj se umakne na kako ladjo. Ob 3. uri in 50 minut se je ukrcal knez na italijansko križarko "Misurata". Na izrecno željo kneza so odstranili s palače albansko zastavo in jo razobesili na vojni ladji. Italijanski inženir Moccia je vozil v svojem avtomobilu mrtve ranjene z bojišča v mesto. Vstaši so se Draču vedno bolj približevali. Italijanski podaniki so se zatekli v italijansko poslaništvo, prebivalstvo pa je zbegalo po ulicah ali pa se zabarikadiralo v hišah. Na ulicah je bilo videti mnogo preplašenih mohamedanskih žen, ki so hitele sem in tja ter celo pozabile si zakriti obraz. Med tem je trajalo streljanje naprej. Tekom popoldneva je dospela v Drač mednarodna kontrolna komisija. Angleški delegat se je odločno protivil nadaljevanju boja, vsled česar je bilo sklenjeno, da se prično pogajanja z vstaši. Boj je prenehal.

Po vesteh "Tribune" se je začel ogenj ob 12. opoldne, topovi pa niso nesli do sovražnika. Albanske vladne čete so stale pod poveljništvom polkovnika Thomsona in majorjev Sluysa in Roffelme ter stotnika Gumperbecka. Ranjenga Gumperbecka so morali pripeljati nazaj v Drač. Malisori, pod poveljništvom Simona Dode so se branili korakati proti vstašme, ker so bili poklicani le v obrambo kneza, ne pa za boj proti bratom. Kljub temu so jih poslali v boj. Malisori pa so vrgli puške proč. Vstaši so obkolili pol stotnije vladnih čet, ki se je na to vdala.

Kakor poročajo iz Drača, so vstaši v Kavaji razobesili turško ter raztrgali albansko zastavo. Proklamirali so avtonomijo okraja. Slišati je bilo baje tudi klice: "Živelj kralj Esad!"

Pogajanja.

"Agenzia Stefani" poroča iz Drača od nedelje o pogajanjih z vstaši sledeče: Holandski stotnik Sarr, ki so ga bili vstaši vjeli, je dospel v nedeljo dopoldne v Drač ter je poročal, da pride mednarodna kontrolna komisija k njim. Dostavil je, da je množica tako razburjena, da se je bati, da masakrira vse vjetnike. Kontrolna komisija, v kateri pa italijanski delegat ni bil navzoč, je pričela na to s pogajanji z vstaši. Kakor poročajo, dosedaj še ni prišlo do nobenega rezultata.

Sureja beg Vlora.

Albanski poslanik Sureja beg Vlora se je izrazil o zadnjih dogodkih sledeče: Položaj v Albaniji smatram za prav resen, za tako resen, da smatram za svojo dolžnost, da se takoj vrnem v Albanijo, ne da bi izročil svoje poverilne dokumente. Samo eno moram izjaviti, da sem prepričan, da v Albaniji ne bo miru, predno se ne odpošlje tja 5000 do 6000 moč tujih čet. Javno in pred celim svetom izjavljam, da gre sedaj za neodvisnost Albanije, če velesile ne bodo takoj nastopile tako, kakor sem nasvetoval. Če se to nemudoma ne zgodi, bodo Albanijo razdelili. Vojne ladje, ki leže pred Dračem, ne morejo zadostovati. Mednarodna kontrolna komisija mora vzeti upravo dežele v roke. Za življenje kneza in njegovo rodbino se ne bojim. Kralj pa se mora kazati močnega in Drača ne sme zapustiti sicer je vse izgubljeno.

Esad paša.

Spodeni telesni zdravnik dr. Berghausen, ki je dospel v Kelmorajn pravi, da se knezu Viljemu kljub vsem njegovim prizadevanjem ni posrečilo dobiti moč v svoje roke. Esad paša pač ni izdajica, vendar pa je hotel knezu pokazati svojo moč stem, da bi mu pripeljal na tisoče Albancev pred palačo. Esad paša je bil aretiran zaradi hude rivalitete, ki je obstojala med njim in holandskim oročniškim častnikom Sluysom. Avstrijski oslanik je preprečil odpust stotnika Sluysa, kakor je to zahteval Esad paša, vsled česar je prišlo do razpora. Poleg tega se Esad paša tudi ni razumel z dvornim maršalom Troto, ki je dal Esad paši vedno razumeti, da ga ne smatra za polnovrednega.

Nekemu neapoljskemu poročevalcu "Tribune" je dal Esad paša sledeča pojasnila: Po mojem mnenju bi se bili morali vzroik katastrofalnih dogodkov z vso energijo potlačiti. Holandski oročniški častniki so bili proti mojemu načrtu kakor mogoče hitro organizirali narodno milico. Bili so mnenja, da bi jim dobro organuizirana Albanija vzela njihove mastne dohodke. Gibanje proti splošni vojaški dolžnosti je po mojem mnenju posledica nastopa holandskih častnikov. Komplot, ki sem ga baje vprizoril proti knezu, je, odkrito rečeno, neumnost. Holandski in avstrijski častniki so me zasledovali tudi z drugimi sumničenji. Oni dan, ko so me napadli, so mi poslali mojega strica, da zahteva od mene, da odstopim sto mož svoje straže. V resnici sem imel samo deset mož oborožene straže. Kljub temu sem zahtevi ugodil. Ko pa sem stopil k oknu, da vidim, kako bodo oddali orožje, sem videl, da je moja hiša obkoljena od katoliških Malisorov, za njimi pa je prežal polkovnik Thomson. Takrat me je prevzela jeza. Zapovedal sem svojim služabnikom, da naj se vrnejo v hišo. V tem hipu je zadelo 20 krogel okrog mene v steno. Kaj se bo zdaj zgodilo? Če je res, da so vstaši zasedli Tirano, potem Albanija ne bo obstojala več. Nacijonalisti jo ne bodo rešili. Mi Albanci smo Avstro-Ogrski in Italiji hvaležni za njih trud za našo deželo, katolisko-politična tendenca Avstro-Ogrske pa navdaja albanske mohamedance z vedno večjo skrbjo.

Izmail Kemal.

Bivši albanski ministerski predsednik Izmail Kemal se je odpeljal iz Trsta v Rim. Zatrjuje se, da ima Kemal nalogo napraviti v Albaniji red. Vsekakor je pripisovati potovanju Izmail Kemala v Rimu in njegovemu eventualnemu povratku v Albanijo veliko politično važnost.

Presojanje položaja na Dunaju.

Dunajski krogi, razen morda grofa Berchtolda, položaja v Albaniji ne presojajo optimistično. Knez je zamudil ustvariti vojaške kadre ter si zasigurati moč. Sploh se zdi, da knez Viljem ni oseba, ki bi bila kos taki krizi. K temu pa prihaja tudi, da gredo nesporazumljenja med Avstro-Ogrsko in Italijo, delj, kakor se vedno naglaša o ofiijalnih krogih, in kakor se upa vlada javnosti priznati. Dokler vladajo taka nesoglasja, seveda ne more biti govora o tem, da bi obe državi skupno nastopili v Albaniji. Taka skupna ekspedicija v Albanijo je za sedaj popolnoma izključena.

Presojanje položaja v Italiji.

"Tribuna' poroča iz Drača: Ko se je bližal albanski knez s svojo soprogo in svojima otrokoma mostišku, da si poišče varno zavetje na italijanski ladji, je nastopil tragični konec neopravičljivih zmot in brezmiselne politike Avstro-Ogrske in njenih dejstev. Če je rešitev sploh še mogoča, jo bo prinesla Italija. Korak kneza Viljema je bil usodepolna posledica aretacije Esad paše. Avstrijci so svojo napako retacije Esad paše. Avstrijci so napako prepozno spoznali in so sedaj popolnoma zmedeni.

Tuxedo je prvak med prvaki.

FRED. CLARKE

"Jaz priporočan Tuxedo vsakem igralcu z žogo. Jaz ne poznam drugega tobaka, ki bi dal isto zadovoljnost kot Tuxedo."

STOTINE najboljših igralcev z žogo v Ameriki — lepo zraščeni atleti, kateri dajo Amerikancem največ proste zabave — priporočajo TUXEDO z vsem vnetjem. In to je priporočilo na katero se zamore vsakdo zanesti.

Ti možje vedo, da je TUXEDO mili, pristni tobak, katerega lahko kadimo z veseljem ves dan. TUXEDO ne grize in ne peče na jeziku; pač pa gori rad in vsled tega je kadenje sladko in hladilno.

JIMMY ARCHER

"Po mojem mnenju je Tuxedo v vsakem oziru najboljši tobak — je hladilen, mil, pristen. Tuzedo povsod zmaga."

Tuxedo

The Perfect Tobacco for Pipe and Cigarette

Od zadnjega igralca pa do prvega magnata v najboljšem sedežu na igrišču, vsak priznava prvenstvo TUXEDO.

TUXEDO je napravljen iz najfinejših listov najboljšega Burley tobaka, in je izdelan po znamenitem izvirnem "Tuxedo procesu", vsled česar gori počasi in ima prijeten okus in duh.

Vsled tega ne bo Tuxedo nikdar pekel v jezik četudi je jezik ali grlo še tako nežen.

JACK McINNIS

"Tuxedo nudi hladilno, milo kajenje in ni nikdar zopern dihanju. Tuxedo je tobak, ki je vedno dober."

Tuxedo ima mnogo ponarejalcev — po zunanjem. Vendar ne more nihče doseči enake kakovosti v cigareti ali fajfi.

TUXEDO SE ZAMORE KUPITI VSEPOVSOD.

Znamenita zelena škatlja z zlatimi črkami, narejena tako, da gre ravno v žep 10c

Pripravna vrečica, podvlečena znotraj z vodovarnim papirjem 5c

V stekleni posodi 50c in 90c.

AMERICAN TOBACCO COMPANY

Največja prodaja fonografov

Slika predstavlja REGAL govoreči stroj, ki ima najslajši, najjasnejši, najglasnejši in najčistejši glas. Velikost stroja je prikladna, 12 inčev široka, 7 inčev visoka. Omara stroja je izdelana iz hrastovine, bogato emajlirana ter krasno okičena z zlatimi okviri. Za trpežnost se jamči 15 let. Te vrste stroji prodajali so se doslej po $40.00 zaradi tekmovanja pa prodajamo sedaj te stroje širom Združ. držav in Kanade zaeno z 12 najboljšimi pesmami katere si lahko sami izberete iz našega cenika in 500 iglami za samo

$15 NA LAHKE OBROKE $1 NA MESEC

istotako prodajamo dobro poznane VICTOR govoreče stroje ter COLUMBIA gramofone. Pišite po naš novi, bogato ilustrovani cenik, katereča Vam pošljemo poštnine prosto.

Saul Birns, 117 2nd Ave., Dept. 47 New York City.

POLITIČEN OGLAS
priobčen po naročilu Grand McMahan.

GRANT McMAHAN

je eden najstarejših meščanov mesta Ely, Minn., kandidira za mesto.

okrajnega komisarja
(COUNTY COMMISIONER)

Mr. McMahan uraduje v tem uradu že štiri leta, in pod njegovim nadzorstvom se je zgradilo več potov v našem okraju, kakor kedaj poprej, zatorej zasluži naklonjenost volilcev.

Priporoča se slovenskim volilcem da glasujejo pri primarnih volitdne 16. junija 1914 za njega.

Grant McMahan.

VAŽNO ZA ROJAKE.

Kdor hoče imeti dobro narejeno obleko naj pride v mojo krojačnico. Imam mnogo vzorcev vsakovrstnega blaga, da si lahko vsak izbere. Cene primerne za delo jamčim. Imam v zalogi tudi vsakovrstno opravo.

Frank Žagar.
krojač in trgovec,
Chisholm, Minn.

First National Bank,
EVELETH, MINN.

Najstarejša narodna banka na Mesaba Range.

KAPITAL IN PREOSTANEK
$122.000.00

Pošiljamo denar v Avstrijo po najnižjih cenah.

Parobrodni listi za vse črte.

Placamo obresti po 3 od sto.

ROJAKI! ORGANIZIRAJTE SE NA POLITIČNEM, DELAVSKEM IN GOSPODARSKEM POLJU. V ORGANIZACIJI JE MOČ IN NAPREDEK VSEH SLOJEV!

W. J. RIETOW, predsednik.
O. FOESTE, blagajnik.
GEORGE HELLER, podpredsednik.
O. KAUFMANN, pomožni blagajnik.

Glavnica in rezervni sklad $365,000.00

GERMAN BANK
Najstarejša in največja banka v Sheboygan, Wis.

plačuje od hranilnih vlog **3%**

Pošilja denar v STARO DOMOVINO, prodaja PAROBRODNE KARTE za vse parobrodne črte. Izdeluje vsakovrstne menjice

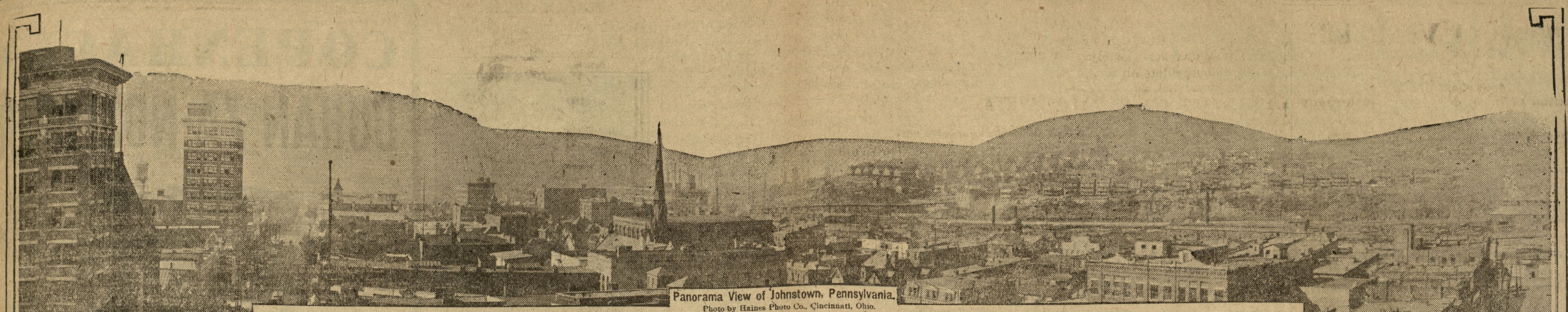

Panorama View of Johnstown, Pennsylvania.
Photo by Haines Photo Co., Cincinnati, Ohio.

JOHNSTOWN, PENNSYLVANIA, TODAY AND TWENTY-FIVE YEARS AGO

LETOS je 25 let odkar je povodenj razrušila mesto Johnstown, Pa., kjer je danes mnogo Slovencev vposlenih. Na "Spominski dan" (Memorial day) leta 1889 se je vtrgal oblak in voda je tako narasla, da je raztrgala jez "South Fork Fishing and Gunning kluba", vsled česar je drla neznanska količina vode doli po reki Conemaugh.

Reka Conemaugh teče po zvitih ovinkih stisnjene doline med Allegheny hribi, kjer stoji mesto Johnstown, Pa. Mogočni val vode se je zlil na mesto, ter je je v par minutah skoro povsem razdjal. Voda je pridrla nad prebivalce predno so bili obveščeni, da jim voda nese smrt.

Amerikansko ljudstvo je odprlo srce, kakor hitro je zvedelo za strašni udarec, ki je prizadel sodržavljane, in ponudilo je prizadetemu mestu tolažilno besedo in pomagujočo roko. Prebivalstvo Združenih držav je nabralo milijone dolarjev v pomoč, in rešilne ekspedicije so se osnovale po vseh krajih Združenih držav. Našli so nad dva tisoč trupel, četudi je potonilo mnogo več ljudi. Škoda na imovini se je cenila na $12,000,000.

Ruins of the Roman Catholic Church at Johnstown.
Courtesy of Harper's Weekly.

Sending Out the Flood News—Correspondents and Operators and Press Headquarters in Old Cement Mill, Johnstown, Pennsylvania.
From a hitherto unpublished sketch made at the scene by W. A. Rogers.

Johnstown, from South Fork Turnpike Looking West.
Drawn by Charles Graham.
Courtesy of Harper's Weekly.

CONEMAUGH jezero, ki je držalo večjo množino vode kot katerikoli drugi nabiralnik v Združenih državah, je predrlo vsled groznih nalivov svoj jez ob tretji uri popoldne dne 31. maja 1889. V manj kot eni minuti je divja voda raztrgala 300 čevljev dolgi jez in ogromna vodna stena je drla kot strela naglo po Conemaugh dolini.

Velikanski nabiralnik za vodo je bil v eni uri prazen. Voda je ponetla vse pred seboj, napadla je vas South Fork, razdejala je vsa poslopja in s podvojeno močjo in hitrostjo je divjala proti Johnstown. Mesto Johnstown, obstoječe iz 518 hiš, in vas Woodvale, nasproti Johnstowna, sta bila zmleta in razdejana v manj kot dveh minutah. V jeklarni Cambria Iron družbe so stali mogočni železni stroji, a voda jih je odnesla kot bi bili treske. Silovita vodna moč je nesla 20 ton težko železno lokomotivo dve milji daleč. Mogočna stena deroče vode, pol milje na široko in blizu štirideset čevljev visoka, pomešana z ostanki razdejanih domačij, s hlodi, drevesi, stroji, skalami, človeškimi in živalskimi trupli, itd., itd., se je vrgla z vso divjo silo na Johnstown. S tako naglico je drla voda iz rezervorja po dolini, da je vzelo le sedem minut, da je vodni val dosegel mesto Johnstown, ki je bilo osemnajst milj daleč od rezervorja.

Voda se je vrgla na Johnstown v dveh curkih. Eden curek je napadel "Johnstown flat" in je drl skozi jugovzhodni del mesta proti naraslem Stony Creek. Drugi curek se je zlil na glavni del mesta, pometel je vse kar mu je stalo na poti in nesel je razvaline mesta proti mostu Pennsylvania železnice na zapadnem delu mesta Johnstown. Voda ni bila kos mogočnemu mostu, ki se je zajezil s podrtijami, pohištvom, drevjem, trupli in drugo šaro, vsled česar se je zlila voda nazaj na Johnstown, kjer sta se dereča curka zmešala in napravil se je vrtinec, ki je zmlel vse v treske.

Mesto Johnstown se je pa kmalu ojačilo in dvignilo se je rapidno ter je danes vse drugo mesto nego je bilo pred potopom. Mesto ima danes 55,574 prebivalcev, kar je enkrat več kot ob času povodnji. V nesrečnem letu 1889 je bilo v Johnstown 5600 delavcev; danes jih je 10,500. V letu pred potopom se je izdelalo v raznih tvornicah v Johnstown in okolici za $21,000,000 raznega blaga, danes se ga izdela nad $48,000,000.

After the Flood at Johnstown—Main Street.
Drawn by Schell and Hogan.
Courtesy of Harper's Weekly.

The Flood at Johnstown—The Scene at the Bridge.
Drawn by W. A. Rogers.

Dopisi.

Willock, Pa.

Cenjeno glasilo SKPD sv. Barbare: — Le malo dopisov čitam iz okolice Pittsburga, zatorej sem se jaz namenil napisati nekaj vrstic članom najstarejše in največje slovenske organizacije v Pennsylvaniji.

Delavske razmere so sedaj tukaj nekoliko boljše, kakor so bile po zimi, zaslužek je pa še vedno bolj pičel, ker je vse prenapolnjeno proletarijata. Pozor tedaj, rojaki. Tukaj v okolici Pittsburga ni zlata na kupe, kakor pravijo kapitalistični agentje.

Na društvenem polju lepo napredujemo in naša slavna organizacija se lepo razvija. V okolici Pittsburga je skoraj ni slovenske naselbine, ki bi ne imela svoje postaje, in razen tega lastujejo nekatere postaje svoje dvorane, ki so v čast naselbinam, članstvu in vsej organizaciji. Dne 30. maja sem obiskal rojake v Braddock in Clarksville, kjer je imela postaja štev. 39 veselico. Udeležil sem je je z več drugimi rojaki iz Willocka. Zabavali smo se izborno, in le prehitro nam je potekel čas.

Posebno me je pa zanimala sloga in napredek tamošnjih rojakov. Imajo dva društva, ki lepo napredujeta, in sicer postajo štev. 39, spadajočo k SKPD dr. sv. Barbare in društvo sv. Barbare štev., 33 spadajoče k JSKJ. Razun tega spada tudi več rojakov k društvu štev. 102 SSPZ.

Postaja štev. 39. lastuje svojo dvorano, ki še ni dolgo tega bila postavljena na jako lepem prostoru. Vsa čast odboru in članstvu. Več Slovencev ima tudi svoje hiše, nekateri celo po dve ali tri, kakor npr. rojak Jurij Previč, ki je obenem tudi postajni tajnik. Rojak Previč ima tudi lepo urejeno trgovino z mešanim blugom. Da so člani društva sv. Barbare zelo napredni, dokazuje najboljše to, da ima več kot 80% teh državljanske papirje. Državljanstvo je pravo orožje zavednega delavca, ker le z volilno pravico si more izboljšati svoj revni stan. Le tako naprej, rojaki v Clarkville, in uspeh ne bode zaostal.

Rojaki in člani društva sv. Barbare, širite našo organizacijo, ki je ena prvih in najboljših slovenskih organizacij v Ameriki, ki plačuje precej po pristopu bolniško podporo za jako malo mesečnino ter je na nestrankarski podlagi. Torej rojaki, kjer še nimate postaje društva sv. Barbare, vstanovite jo. Deset članov v starosti od 16. do 45. leta more vstanoviti novo postajo. Kdor želi kaj več pojasnil, naj se obrne na glavnega tajnika Ivana Telbana v Forest City, Pa., ali na uredništvo Narodnega Vestnika, ki vam bode drage volje na razpolago ter vam pomagalo v vseh ozirih.

K sklepu pozdravljam vse člane in članice društva sv. Barbare, kakor tudi vse čitatelje Narodnega Vestnika, kateremu želim mnogo napredka v vseh ozirih. Želim tudi da bi kmalu postal dnevnik.

Jos. Peternel, gl. preds. Združenih društev sv. Barbare.

Joliet, Ill.

Cenjeni urednik N. V.: — Čas hiti, in mi drvimo z njim. Komaj se je oglasila spomlad, se že tudi poslavlja in letni čas je tu. Dne 17. avgusta bode zborovanje prve slovenske Jednote v Ameriki. Komaj smo se oddahnili od 11. konvencije KSKJ, ki bi se morala vršiti glasom sklepa delegatov v Pittsburgu v So. Chicago, a jo je takratni samopašno vladajoči predsednik svojevoljno sklical za v Joliet. Kakor znano, je bilo takrat mnogo neprilik za delegate, ki so pa zato izpodbili stolček predsedniku, dasi se je zaklel, da se ne umakna. Njegov mešetar Kranjski Janez je komaj preprečil, da ga niso z metlo pognali. Vse to so spomini pretekle konvencije, na kateri je bilo tudi toliko prepira radi zgrajenja Jednotinega doma. Kakor vse kaže, je ta Jednotin Dom še danes mesto, kjer se skuhajo vse zdražbe v škodo KSKJ ter vere in naroda. Čitateljem N. V. omenjam to, ker A. S. kot vsiljeno glasilo omenjene organizacije ne sprejme poštenega dopisa. Tukaj se širijo govorice, da je poslal sedanji duhovni vodja KSKJ več podučnih razprav v korist te organizacije, ali Amerikanski Slovenec oziroma Kranjski Janez teh razprav ni hotel priobčiti. Ko je nek list prinesel sliko sedanjega duhovnega vodje, je urednik A. S. prepovedal izdati oni list med jolietsko mladino. Tega ne bi opisoval, ako ne bi bilo času primerno. Sedaj bode treba voliti delegate za 12. konvencijo JSKJ. Le poglejmo, kako se pri nas agitira. Neko nedeljo maja meseca je naš Kranjski Janez "trital" po zasebnih hišah pivo, ter se priporočal, naj ga ljudje izvolijo za delegata, in da ga na prihodnji konvenciji izvolijo za duhovnega vodjo, ker sedanji ni za ta posel itd. Še pozno v noč smo ga videli agitirati za svojo slavo duhovnega vodje.

Možje, ki bodete poslani na prihodnjo konvencijo, odprite oči in poglejte, kdo je ta "častiti gospod" in urednik A. S., ter zakaj se mu gre. Premislite, kako je blatil našega duhovnega vodjo, ga lažnjivo tožil škofu, da so ga morali odborniki KSKJ kot lajiki zagovarjati. In sedaj javno agitira, rožlja z denarjem ter daje za pijačo, samo da bi dosegel svoj namen. Seveda, željan je zopet Jednotinega denarja, dišijo mu dolarčki. Sedaj mu je na jeziku narod in vera, ko agitira zase, a nek njegov prijatelj se je izrazil, da je povedal Kranjski Janez, da jolietski kliki ni nič mar, če vsi pustijo Jednoto, ker bi potem ostal ves denar vstanoviteljem. Ravno isti njegov prijatelj B. se je izrazil, da se bode delalo zoper takozvano lestvico, ker menda v državi Illinois še ni zakonito vpeljana. Kaj torej njim mar lestvica, saj je ne rabijo — tako si mislijo. Nadalje vpijejo: saj je vse naše, mi smo vstanovitelji. Posebno se rad trka na prsi samoglavi zidar doma KSKJ, češ, da je vstanovitelj. Kar nas je starejših Jolietčanov, pa dobro vemo, da je pristopil zidar KSKJ. doma šele čez poldrugo leto k Jednoti, ko je že bila vstanovljena, in vsled nekega nelepega ravnanja pri nekemu društvu je prosil in prosil za vstop. Sedaj ob 20letnici bi pa rad užival nezasluženo hvalo. Namignil je tudi, da bi s svojo zidarsko obrtjo zopet pričel, in Dom dvignil v več nadstropij, ali mislimo, da se mu nakana ne posreči. Saj že sedanji Dom prinaša samo škodo. Vreden je k večjemu $3000, a zazidalo se je vanj nad $9000, zatožilo ua nad 3000 dolarjev. In kakor se je izkazalo pri zadnji konvenciji, nas je stal Dom na leto še posebej $500. Rojaki, pazite toraj, koga bodete izvolili za delegata. Kranjski Janez sedaj napaja ljudi in se jim dobrika, toda njegovim besedam ni nič verjeti. Včasih smo že slišali iz njegovih apostolskih ust besede, naravnost hujskajoče na napad mirnih ljudi. Taki ljudje vsekakor niso vredni za mesto duhovnega vodje pri KSKJ, katerim ni nič drugo sveto kot $.

Tega ne pišem iz kakega maščevanja, ampak ker dobro poznam tukajšnje razmere. Odprite oči in prepričajte se sami o resnici teh besed. Zavedni Jolietčan.

Clarksville, Pa.

Cenjeno uredništvo: — Postaja štev. 39 društva Sv. Barbare, spadajoče v Forest City, Pa., je priredila dne 30. maja veselico, ki je prav lepo uspela. Zahvaliti se moramo društvu sv. Barbare štev. 33 JSKJ., kakor tudi društvu št. 102 SSPZ, kojih člani so se udeležili veselice. Hvala tudi članom postaje štev. 19.

Zahvaljujemo se nadalje glavnemu predsedniku društva sv. Barbare v Forest City, Pa., ki se je udeležil naše veselice. Imel je krasen nagovor, ki je napravil na vse navzoče globok utis. Pohvalno moram omeniti tudi govornike Ant. Sotler, Frank Dolinarja in Gregor Oblaka. Kakor je bilo videti., se vsi jako zanimajo za društva in Jednote. Ob vstanovitvi našega društva smo imeli 15 članov, danes pa imamo 40 članov prvega in drugega razreda, 9 članic in 56 članov tretjega razreda, torej skupaj nad 100 članov. Od časa vstanovitve pred sedmimi leti smo izgubili 1 člana prvega razreda in 3 člane tretjega.

Koncem dopisa se zahvaljujem vsem posetnikom naše veselice ter pozdravljam vse rojake širom Amerike. Jurij Previč.

Ely, Minn.

Cenjeni urednik N. V.: — Upam, da ne odkažete temu mojemu dopisu mesta v vašem nenasitnem košu, ker moram nekoliko odgovoriti dopisniku Glasila v štev. 22. Dotičnik se je podpisal kot član S. H. Z., ter piše, da smo sprejeli na zadnji konvenciji S. H. Z. v Ely, Minn. več točk, ki so proti postavam Z. D. Ali znano nam je, kaj vas tako strašno peče. Toda jezite se, kakor hočete, opravili ne bodete nič, ker smo se zavedali že pred konvencijo S. H. Z. da se mora porušiti vsa organizacija, ako je ne postavimo na pravi temelj. Najbolj vas pa peče, ker smo si izvolili predsednika S. H. Z. v Minnesoti. Pomislite pa, da je ravno Minnesota ono polje, na katerem je zraslo mnogo dobrega za S. H. Z. Ako pa mi člani v Minnesoti nismo toliko vredni, kakor so oni v Michiganu, potem je pa najboljše, da gremo proč od njih. Kakor razvidim iz raznih dopisov, smo mi člani v Minnesoti samo takrat dobrodošli, kadar je treba plačati in poslati asesment. Da smo si izvolili napredno misleči list za svoje glasilo, jim tudi ni po volji. Sedaj ne morejo preupiti, koliko je storil Glasnik dobrega za S. H. Z., medtem, ko mora vsak pameten človek uvideti, da ni storil Glasnik čisto nič. Zatorej kličem članom S. H. Z. v Minnesoti, naj bodo pozorni, da iztrebimo vsakatero nazadnjaštvo iz te naše organizacije.

Pozdrav vsem zavednim in napredno mislečim članom S. H. Z.

Math. Zgonc.

Kinney, Minn.

Cenjeno uredništvo N. V.: — Prosim, priobčite sledeče vrstice v naš list Narodni Vestnik. Berem različne dopise, iz naše naselbine pride pa redkokedaj kaj v javnost. Zatorej sem se jaz namenil poročati nekaj novic. Tukaj nas je komaj pet slovenskih družin in nekaj pečlarjev. Kar se tiče dela, je bolj slabo. Brezposelnih je dosti.

Pred dnevi sta prišla lovski čuvaj in naš redar v tri hiše, kjer sta stikala za dvijačino. Pri Hrvatu Božo Bab sta našla par funtov mesa, ter ga vsela. Pri M. Shus nista našla nič mesa, zato sta pa vzela seboj neko staro vrečo, ki že ni bila za nobeno rabo. Pri Math Kočevarju je žena pekla meso in krompir za otroke, da bodo imeli kaj jesti, ko pridejo iz šole. Redar je pa vzel otrokom namenjeno meso in krompir s posodo vred. Vse to je nesel z lovskim čuvajem na sodnijo, kamor sta odvedla tudi ženo Hrvata Božeta Bab, ker moža ravno ni bilo doma. Na sodniji pa niso mogli dognati, ali je meso od teleta, ali od divjačine, nakar sta vse proč zmetala, žena Božeta Bab pa je bila oproščena. Ta strogi redar, ki je Slovenec, ni pomislil, da je meso drago in da so bili otroci lačni. Tako torej revni delavec niti ne sme kupljenega mesa pojesti.

Pozdrav vsem čitateljem in čitateljicam Narodnega Vestnika.

Naročnik.

Indianapolis, Ind.

Cenjeno uredništvo:—

Dne 30. maja so vsa napredna društva sklicala shod, na katerem se je razpravljalo o združenju Jednot in Zvez. Na predlog tajnika društva "Danica" S. S. P. Z., ki je tudi otvoril sejo, je bil izvoljen za začasnega predsednika br. A. Ratkovič, zapisnikarjem pa Josip Bruder. Izvoljeni predsednik je na kratko orisal pomen in potrebo združitve naših Jednot in Zvez, kar pojasni v svojem govoru pozne je tudi br. Joe Pušnar, ki raztolmači, da po združitvi ne bode toliko stroškov, kakor jih je sedaj, in ne toliko uradnikov. Odpadejo tudi številne drage konvencije, na katerih se ogromni stroški za prizadete Jednote in Zveze. Pojasnil je nadalje, da se članom ni treba bati, da bi bili oškodovani pri bolniških podporah in smrtnini.

Br. Mravlja predlaga sledečo resolucijo, ki je bila sprejeta. Resolucija se glasi:

Sklenjeno je bilo, da se mora gledati pri združitvi na splošno korist članov in članic vseh prizadetih organizacij, in da se izvede združenje z najmanjšimi stroški. Ker je S. N. P. J. ena največjih in po vseh slovenskih naselbinah najrazširjenejših slovenskih organizacij v Ameriki, in ker pripada večina članov drugih Jednot ali Zvez k S. N. P. J., bi bilo treba gledati na to, da se druge organizacije priklopije tej Jednoti. Nasprotujemo pa temu, da bi se vstanovila nova organizacija, ker bi to bilo usodepolno za vse članstvo, ker bi se morali le-ti znova podvreči zdravniški preiskavi. V tem slučaju bi bili odškodovani vsi člani in članice, ker bi morale znova pristopiti in se dati vpisati po novi lestvici. Tako bi morali plačevati dvojni asesment za staro in novo organizacijo toliko časa, da se nabere za bodočo novo dovoljna svota, katero predpisuje zakon. Dalje se pozivlja pripravljalni odbor za združitev, da naj čimprej izvrši svojo nalogo, katero mu je poverila skupna konferenca v Chicagi, ter naj objavi svoje uspehe.

Po sprejeti resoluciji poroča br. Mihael Stonič, ki pozivlja navzoče, naj se izjavijo vsi za združitev slovenskih podpornih društev, pripadajočih naprednim Jednotam in Zvezam. Za slučaj združenja naj odpade zdravniška preiskava, a ime organizacije naj se določi na skupni konferenci, na katero se naj pozovejo še one Jednote in Zveze, ki še niso bile zastopane na skupni konferenci meseca junija. Vsa društva, in vsak posamezni član in članica naj agitirajo za združitev, ki bo vsem v korist in v napredek slovenskega naroda v Ameriki. Nadalje apelira, naj se vzame v pretres razred za penzijo za slučaj onemoglosti in starosti članov.

Z bratskim pozdravom

A. Mravlja.
A. Ratkovič, predsednik.
Joe Bruder, zapisnikar.

V AVTOMOBIL UDARILO.

Fort Bayard, N. M., 3. junija — Ko se je peljal stotnik sanitetnega oddelka zvezne armade, Joseph O. Walkup s štirimi drugimi z avtomobilom v Central, N. M., je udarila strela v voz in ubila stotnika. Ostale štiri je strela samo omamila.

SPOMENIK ODKRIT.

Lewes, Del., 2. junija. — V spomin bombardiranja Lewesa s strani angleškega bojnega brodovja v vojni leta 1812 so tukaj odkrili spomenik. Petnajst angleških bojnih ladij je obstreljevalo takrat malo mestece.

VULKAN V CALIFORNIJI.

Redding, Cal., 3. junija. — H. Cascade pogorju spadajoči ognjenik Lassen je metal 18 ur iz svojega žrela pepel in lavo. Sedaj je zopet nehal delovati. To je prvi izbruh po 70 letih. Škode ni napravil nobene.

OSUŠEVANJE ZEMLJE.

Bismarck, N. D., 3. junija. — V jugozapdnem delu Nelson countya so napravili kake tri in pol milje dolg kanal za osušenje zemlje. 650 akrov sveta bodo pridobili na ta način za obdelovanje.

12 LET ZA UMOR.

Havana, 3. junija. — Gen. Ernesto Asbet, bivši guverner havanske province, in Eugenio Arias, bivši poslanec, sta bila obsojena vsak na 12 let ječe radi umora gen. Armando Rive, načelnika narodne policije. Zločin se je zgodil junija meseca l. 1913.

VELIK POŽAR.

Bemis, S. D., 3. junija. — Ponoči je tu izbruhnil požar, ki je uničil ves trgovski del, izimši banke in nekega skladišča. Ogenj je bil očividno podtaknjen. Napravil je škode za $50.000.

PAMETNA RAZSODBA.

Tacoma, Wash., 3. junija. — Sodnik Clifford vrhovnega sodišča je proglasil za nepostavno določbo, katero je izdal decembra meseca preteklo leto okrajni komisarijat, in ki dovoljuje uvoz opojnih pijač v suhe okraje samo s posebnim dovoljenjem, ki stane $300.

VISOKA STAROST.

Columbus, Kans., 3. junija. — Mrs. Jane Alfred je umrla tukaj v visoki starosti 102 leti. Preživela je svojega moža za 32 let. Njen sin je tukaj policijski sodnik. Rodbina se je naselila v Kansas pred petdesetimi leti.

PLAČAN OGLAS.

Priobčen po naročilu Charles T. Murphy.

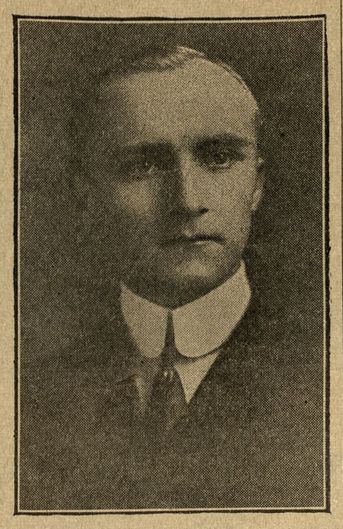

GLASUJTE ZA

CHARLES T. MURPHY

KANDIDAT ZA POSLANCA ZA 61. OKRAJ.

Jaz se hočem zavzeti za dobre ceste.

Dalje, da se na farme posodi državni denar. Dalje, da se državna zemlja deloma sčisti, predno se ponudi v prodajo, in da se stroški, ki so se porabili za izboljšanje, prištejejo k ceni zemlje, in da se to plačuje nazaj na lahke obroke.

Vzakonjenje novih postav in sprememba obstoječih za izboljšanje pogojev pod katerimi delavstvo dela in v mednarodno delavstvo.

Za napredek vseh stvari v korist okraja.

Zanašam se na slovenske glasove

CHARLES T. MURPHY.

Prodajam

Belo vino sodček po $35.00
Rudeče " " " 25.00
Tropinovo žganje, galona 2.50

Naročilu je priložiti gotovi denar ali poštno nakaznico.

Z velespoštovanjem

A. W. EMERICH,
vinska trgovina in distilacija žganja,
16205 St. Clair Avenue, Collinwood Sta.
CLEVELAND, OHIO.

COPENHAGEN DUHAN ZA NOSLANJE

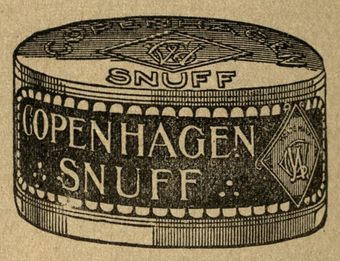

MI JAMČIMO

da je COPENHAGEN SNUFF bil vedno in je tudi sedaj vedno popolnoma pristen. Mi ga hočemo prodajati povsod. Če ga vaš trgovec nima, ga vam mi pošljemo po pošti po navadni ceni 5 centov za škatlo dokler ga ne dobite pri vašem trgovcu. Sprejemamo tudi poštne znamke.

Copenhagen Snuff za čikanje je najboljši tobak na svetu za čikati.

WEYMAN-BRUTON CO.
50 Union Square New York

BERITE IN RAZŠIRJAJTE "NARODNI VESTNIK"

Mestna hranilnica ljubljanska

V LJUBLJANI, PREŠIRNOVA ULICA ŠTEV. 3 — KRANJSKO

NAJVEČJA IN NAJVARNEJŠA SLOVENSKA HRANILNICA.

Prometa koncem leta 1912 700.5 milijonov kron. — Stanje hranilnih vlog 43.5 milijonov kron. — zervni zaklad hranilnice 1,330.000 kron.

obrestuje po 4½% brez odbitka.

Za vloge jamči rezervni zaklad hranilnice in mestna občina ljubljanska z vsem svojim premoženjem, vso davčno močjo v vrednosti 50 milijonov kron. Poslovanje nadzoruje c. kr. deželna vlada kranjska.

Denar pošiljajte po pošti, ali kaki zanesljivi banki. Pri banki zahtevajte odločno, da se Vam pošlje le na "Mestno hranilnico ljubljansko" v Ljubljani in ne v kako drugo manjvarno "šparkaso". Naslov takoj pišite, po kateri banki dobimo za Vas denar. Svoj naslov pišite razločno in natančno.

Izključena je vsaka špekulacija in izguba vloženega denarja.

Frank Sakser

Glavni urad: 82 Cortlandt St., NEW YORK, N. Y.

Pošilja **DENARJE v staro domovino** potom c. kr. poštne hranilnice na Dunaju; hitro in ceno.

Podružnica: 6104 St. Clair Ave., CLEVELAND, O.

Prodaja **PAROBRODNE LISTKE** za vse prekmorske parobrodne družbe po izvirnih cenah.

Tisoče Slovencev se vedno obrača na to staro tvrdko, a nihče ne more tožiti o kaki izgubi.

ZA SVOBODO IN LJUBEZEN

ROMAN Z BALKANA.
Spisal Marko Stojan.

(Dalje.)

"Nobenemu in vsakomur; to je dovolj jasno. Napisati morava vsa čim največ listkov, ki jih nasloviva na angleško poslaništvo. Pot, kateri naju bodo vodili nocoj, nama utegne dati priliko, da jih razsiva nekaj po pripravnih krajih. Kaj lahko se zgodi, da jih pobere do in jih odnese, kamor so namenjeni."

To rekša si je podložila knjigo in začela pisati na kolenih:

"Rešite lady Heleno R*** in Jerico Javornikovo s Kranjskega v Avstriji! Ob tej uri se nahajava prej ko ne v oblasti Alila Kemala, oficirja v sultanovi arbanaški gardi, in njegovega brata Ise Kemala, ki je študiral na Dunaju. Kaj se zgodi z nama, ne vem; mogoče naju vlečeta tja gor v Albanijo samo. Do te ure sva bili jetnici v vili Hasa beja, znanega po vsem Carigradu kot največjega razuzdanca. Ti odatki naj služijo v ravnanje; lady Helena R*** se obvezuje, povrniti svojih sredstev vsako nagrado, ki bi jo visoko poslaništvo izplačalo najdenašalcu tega pisma."

"Podpišiva obe", je dejala nato.

Ko je bilo pismo podpisano, ga je zložila in ga zalepila z raztopljenim sladkorjem, ki ga je bila pripravila v majhni čašici za kavo. Naslov je napisala v francoskem, angleškem, italijanskem in nemškem jeziku takole:

"Kraljevsko britansko poslaništvo v Carigradu. Najditelj naj odda ta list nemudoma proti obilni nagradi."

V teku dneva sta porabili ves papir in napisali po dvajset takih pisem.

"Razdeliva si jih: vsaka polovico!" je velela lady Helena. "Ko pretoči ura, jih skrijeva, kakor se bo zdelo kateri najbolj primerno: iz na vašem mestu bi jih spravila v rokav. Kadar jih bova spuščali s tla, morava paziti . . ."

"Da naju nihče ne vidi", je menila Jerica.

"In še nekaj: da storiva to po krajih, kjer bodo pisma zaznamovana tudi najino sled; tako na primer na morskem bregu in na važnih razpotjih. Glejte torej, da boste odhajaje povešali glavo in jo obrnili proti senci, ako bi vas kdo ogovarjal, dajte mu razumeti z visokoterno gesto, da se ne marate niti meniti z njim. Z vami pojde iz hiše tudi moja prtljaga, to je, majhen kovčeg, v katerem imamo ravno najpotrebnejše za na pot; če se ne vidiva več, ga smatrajte za svojo last; ako ostaneva skupaj, nama bo služil obema — ako pa se ponudi priliko, izgubiti ga spridom, mu tudi ne bova prizanašali."

Jerica se je morala res čuditi dalekogledni bistroumnosti te ženske, iz katere je bila napravila sila celega vojskovodjo. Preden pa je mogla izraziti svoje priznanje, je vdrla v sobo stara sužnja, odurna babnica, ki je bila zoperna Jerici že v prvem trenotku. Prišla se je pohvalit za vest, ki jo je bila sporočila lady Helena po Lejli: da daje spričo svojega bližnjega odhoda iz Halilove hiše vso vsebino svojih dveh velikih kovčegov njej in zamorskim služabnikom. Lady Helena in Jerica, ki nista niti mislili na njo, sta se vrgli naglo druga drugi okrog vratu, tako da ni bilo mogoče razločiti obrazov. Lejla pa je ročila babnici nasproti in jo začela riniti proti vratom, razlagaje ji v storni turščini:

"Pustite lady!... Lady zelo žalostna — lady plakati!... Vse dobro, samo ne motiti lady..."

Toda babura se ni dala odpraviti, ne da bi pokazala vsaj nekoliko svoje hvaležnosti; priskočila je še enkrat in pritisnila svoje ogabne ustnice na Jeričino roko. Šele nato je ubogala Lejlo in izginila z neštetim pokloni.

Jerica se je nehote zasmejala:

"Hvala Bogu! Zdaj naju zamenjavajo v resnici . . . Izkušala bom torej igrati lady Heleno po svojih najboljših močeh!"

Najbolj sta se bali obedve, kaj bo, če ju poseti Halil bej, preden se jima posreči zvijača; toda lady Helena je prepričevala Jerico, da si ne bo upal po svojem sinočnem neuspehu.

"Uverjena pa sem, da prilomasti, kakor hitro se zapro hišna vrata za nepravo lady Heleno!" je dodala.

"Moj Bog!" je vzkliknila Jerica v strahu za svojo velikodušno tovarišico in se je oklenila z obema rokama.

"Ne bojte se! Mene ščiti Alija Kemal, ki se ga Halif bej boji kakor črv pete; in če nihče drugi — se ščitim sama. Sklepam pa po vsej pravici, da me reši Ali Kemal takoj, kakor hitro bo imel vas na varnem, in da bo trajala najina ločitev kvečjemu par ur!"

Izkazalo se je, da je računala lady Helena povsem pravilno; Halil bej se ni pokazal ves dan do večera.

Nestrpna vznemirjenost se je polastila obeh, ko se je pordečil izrezek neba za oknom — vznemirjenost, ki je rasla in postajala tem neznosnejša, čim gostejši je prihajal mrak. Hrup ulic je pojenjeval; le tu in tam se je začul osamljen krik, ropot voza ali lajanje psov, ki se je dvignilo, zaorilo v turobnem zboru in zamrlo. Duša je trepetala v prsih Jerice in lady Helene, zakaj napovedana jima ni bila nobena gotova ura: vsak trenotek se je mogel pojaviti Ali Kemal — vsak trenotek pa se je utegnil tudi zgoditi nepričakovan slučaj ter pokvariti in preprečiti ves načrt Jeričine rešitve. Prvikrat v svojem življenju sta okusili ženski nocoj, da je najhujša vseh muk — pričakovanje v negotovosti.

Vročično je sledila lady Helena na svoji zlati urici bežečim minutam; prišla je deveta, deseta, enajsta ura — Ali Kemal se ni oglasil!

"Nič ne de, če ga ni nocoj," ji je rekla Jerica. "Potem ostaneva pač še nekaj časa skupaj: tu ali tam, hudo nama je povsodi . . ."

Takrat pa se je zdajci oglasil šum, ki je prihajal iz veže. Lady Helena je skočila k vratom in prisluhnila.

"Ljudje so v veži!" je vzkliknila z zamolklim glasom. "Da — Ali Kemal je tu!"

Hitela je k Jerici in jo objela:

"Posloviva se naglo, dete moje! . . . Tako! In zdaj — zategniva pajčolan prav na gosto . . . Bog je! Ne pozabite se držati v senci . . . Bog z vami, dušica, in — do skorajšnega svidenja! . . ."

Na hodniku se je začulo naglo, jezno govorjenje; bil je glas Alija Kemala, ki so mu najbrže branili dohod v Halilovo svetišče.

Lady Helena se je stisnila v kot, z obrazom obrnjenim proti steni. Jerica je obstala kakor kip, s povešeno glavo. Lučka, ki je brlela pod stropom, ni dajala toliko svetlobe, da bi ju bila mogla izdati; kljub temu pa si je Jerica zavihala ovratnik popotnega plašča in čakala s trepečočim srcem, kako se razvijejo dogodki

A že je udarila po vratih trda pest.

"Ali je lady Helena pripravljena k odhodu?" je zaklical zunaj glas Alija Kemala.

"Pripravljena!" je odgovorila Angležkinja glasno in mignila Jerici z roko proti vratom, ki jih je odprla trenutek nato vsiljiva stara sužnja.

(Dalje prihodnjič.)

Prihajač.

Povest. — Spisal Dr. Fr. Detela.

(Dalje.)

"Kaj poreko mati!" je ponavljal Tine sam zase in malo pomislil "I kaj pa morejo reči! Franca je vsa neumna." Hitro ga je minula huda volja, in lahkega, veselega srca je hitel proti domu.

Pred hišo na klopici pa mu je sedela sestra Minica in pripovedovala Čedinovemu Petru svojemu, ženinu, o novem štacunarju, kak prijazen človeček da je, in kako smešen, smešen. Peter pa je razlagal, kako misli urediti posestvo, kam bo sejal pšenico, kam deteljo, kako bo vse sproti obdelovalo, in ali bi ne bilo dobro, da si kupi konjička.

"To se ve", je potrdila Minica, "in med šmarnimi mašami me popeješ na Dobrovo ali pa na Brezje".

II.

Pravim in lažem.
Norce lovim. .....
Vodnik.

Nedelja je bila, in v Strženovi štacuni se je vse trlo. Komur ravno ni bilo treba omisliti si take reči, tega je gnala radovednost, ogledat si novega štacunarja; in kdor je prišel iz štacune, vsak se je smejal.

"Oh, ti nesrečni štacunar!" so se muzala dekleta. "Kako je bil tebi povedal?"

"Lej jo! Kako pa tebi?" je odgovarjala družica.

"Ta pa zna", so dejali možje, in po vsej fari je šla Strženova hvala. Zakaj bi ne bil vesel, gospod Stržen!

"Zdaj pa poslušaj", je dejal proti večeru Lojzetu, ki je bil že dober v njegovi službi. "Jutri je semanji dan, in ti mi boš postavil šator, ker v štacuni ne morem še razgrniti vsega blaga. Postavil mi ga boš tam med smrekama, ki ji smatra Mejač svoji. Čedin pa za svoji, kakor sem izvedel. Jaz pojdem Čedina prosit, naj mi prepusti oni prostor; morda bolj se bosta pa začela trgati, da bo veselje." In smejal se je Stržen in si mel roke. Lojze pa je premišljeval, kako bi se mogla soseda razjeziti, če postavi Stržen šator med smreki, in ni mu šlo v glavo. "Najbolje je, če povem Čedinu", si je mislil in stopil gredoč gori.

"Oče, razprli se boste!", je dejal in pogledal debelo moža.

"S kom pa, Lojze?" se je čudil Čedin.

"S sosedom, z Mejačem".

"Bog nas varuj! Zakaj pa?"

"Jaz postavim šator za Stržena, — med smrekama."

Čedin je malo pomislil, ker te besede so mu bile nedoumne. Lojze ga je gledal v oči in molčal.

"Pa lahko noč!" reče naposled in odide. Čedin pa se je začel sejati, preverjen, da je Lojze zopet kaj napak slišal. Ko pa je kmalu Lojzetom prijazni gospod Stržen prišel prosit, naj se mu dovoli, da stavi šator med smreki in razpelje vrvic vmes, se je spomnil, kako se že časi z županom za šalo sprijela za oni drevesi in kaj mu je prikar namignil Lojze, in odrekel je. Malo poparjen je odšel Stržen naravnost k županu. Obrnil se je s prošnjo na mater, ki mu brez obotavljanja vse dovolila. Zopet je bil vesel gospod Stržen in pogo pil in glasno govoril. Pred hišo pa sta sedela Peter in Minica razgovoru, in Peter je menil, da je ta štacunar ves nor in da se le ni, kako da se more kdo smejati njegovemu kvasanju. Minica pa ga je zagovarjala. "Za semenj," je dejala, "ti kupim nekaj lepega pri njem. Kaj boš pa ti meni kupil?"

"Pri tem sleparju nič", je odvrnil Peter in godrnjal, kako neumna da so vsa dekleta.

Drugega dne navsezgodaj pa je pripeljal Lojze količev in desak med smreki, da postavi šator svojemu gospodarju. Zastavil je rovnico, se uprl in zastokal glasno, da je privabil Čedina iz hiše, ki se je čudil, kaj da počenja. Lojze mu je razložil, in Čedin je bil hud, da se Stržen ne meni za njegovo prepoved, in zapretil je Lojzetu, da mu vzame rovnico.

"Le mi jo, oče," je dejal Lojze. "Ni moja, Mejačeva je."

Čedin se je premislil, ker ni hotel jeziti Mejača, a izruval je kol, ki je bil že zabit, in ga vrgel po cesti.

"Tristo medvedov", je prikričal v tem trenotju štacunar; "Lojze, kaj pa stojiš kakor sv. Roka pes. Kdaj bo šator gotov?" Lojze je pokazal na Čedina, ki mu ne pusti staviti; začel se je kreg, in Peter je prišel pomagat očetu. Župan je govoril ravno z žandarjema, ki sta prišla nadzorovat semenj, ko je priklel Stržen tožit, kaj se je bilo zgodilo.

"Čakajte", je dejal župan, "jaz ga pregovorim izlepa." Žal mu je bilo, da je bila ustregla žena Strženu. Jel je pogovarjati Čedina in pogovoril bi ga bil, da se ni vmes vteknil Stržen.

"Gospod župan," je vikal, "tako neumno besedovanje je samo na kmetih in v delavnik možno. Ali sta smreki Vaši ali sosedovi?"

"Moji sta," je dejal Mejač.

"Nikar no, Mejač!" je ugovarjal Čedin. "Tam stoji smrekova meja, ki je moja. Kdor je to zasadil, ta je tudi drevje. Pa saj mi ni toliko do smrek. Besedo bi mi bil rekel, pa bi bilo dobro. A to me jezi, da se vtiče vmes ta človek, ki naju hoče le razdražiti."

Župan se je obrnil k Strženu in pravil, kako sitno mu je prepirati se s sosedom zaradi take male reči, in vprašal, če bi se ne hotel pomekniti malo bliže na njegov svet. Oni pa se je posmehljivo hudoval: "Vi ste mi dali besedo, kakor tudi vaša žena: če jo hočete snesti, dober tek! Jaz pa se ne umaknem, preden ne priznate, da ste figa mož".

To je izdalo. "Ne, ne bom figa mož," je vzkipel župan. "Kar sem rekel, sem rekel. Lojze, zabij kol!"

A kakor ga je vstavil Lojze, izruval ga je eČdin in svaril soseda, naj ne bo tako trmast, ker sta bila vedno prijatelja. Ljudi je privrelo od vseh strani, in z rokami mahaje je kričal Stržen: "Tristo medvedov, rajši bi bil tatrman v Dramljah kakor pa župan: bali bi se me vsaj vrabci. — Toda čemu so pa žandarji na tem svetu?" In poklical žandarja.

"Torej žandarje kličeš proti meni, Mejač!" je dejal Čedin in se umeknil v svojo hišo.

"Ne jaz", je vpil za njim župan, "ampak trda tvoja glava". Jezen je odšel tudi on.

Šator se je postavil, in Stržen je razrnil in razobesil svojo robo. Kmalu se je gnetilo staro in mlado krog njega, in zavidno so gledali drugi kramarji proti smrekami, kjer smehu ni bilo ne konca ne kraja.

Tudi župan je imel polno krčmo, in komaj se je sproti nosilo pivcem na mizo. Krčmarica je pozdravljala stare znance, ozdravljala gostom in pripovedovala, kakšne sitnosti jim je napravil sosed; da je moral župan poklicati žandarja.

"Saj smo prijatelji s Čedinom", je dejala. "A vsi vendar ne moremo ukazovati; eden mora biti prvi v soseski, in župan je le župan".

"Taka je", je potrdil pivec, znan kot slab plačevalec. "Takega moža, kakor je naš župan, je treba spoštovati!" in klical ga je piti. Zaman.

(Dalje prihodnjič.)

500 AKROV ZEMLJE

dve milje južno od mesta Ely, Minn. Izvrstna kmetijska zemlja. County bo delala cesto čez zemljišče. Kdor se zanima za kmetijstvo, je tukaj lepa prilika. Zemljišče pokaže brez vseh stroškov

Anton Hočevar,
Ely, Minn.

Našim gospodinjam!

Med trgovinami je velik razloček, in slovensko ljudstvo bo gotovo najboljše in najpoštenejše postreženo v edini slovenski naselbini na hisholm. Mi vemo, kako težko Slovenci služijo denar; mi vemo kaj potrebujejo za življenje, in mi smov selej pripravljeni postreči jih z najboljšim blagom po kolikor mogoče nizkih cenah. Pridite in prepričajte se!

Pesavento & Stonich, grocerija
Chisholm, Minn.

Naznanjam

Slovencem in bratom Hrvatom, da sem zopet otvoril

SALOON

—: na :—

VIRGINIA, MINN.
207 Chestnut Street.

Na razpolago vsakovrstne pijače in smodke. — Jamčim dobro postrežbo ter se priporočam za obilen poset.

MATT. PRIJANOVICH.

Stari telefon: Cole 264-A.
Novi telefon: Calumet 436-L.

Frank Brand

—: TRGOVEC :—

Z GROCERIJO, MESOM IN KONFEKCIJSKIM BLAGOM

201-203 Commonwealth Ave.,
NEW DULUTH, MINN.

Priporoča se Slovencem in Hrvatom v obilen poset,. Cene zmerne.

Ljudje, ki poznajo dober tobak, kadijo

HAVANA CIGARE

Posku ite cigaro

S. N. P. J.

ki je najboljša cigara na Range.

VAROS in IBY so tudi dobre cigare.

LOUIS TILLMAN
AURORA -:- -:- MINN.

ZNAK DOBRE OBLEKE

The Columbia Clothing Co

DVE VELIKI TRGOVINI
DULUTH SUPERIOR

Cena za vse enaka. — Obleka za možke in fante; najboljše blago po primernih in poštenih cenah.

Slovenska gostilna

St. Praprotnik

Chisholm, -:- Minn.
Telefone 271 — P. O. Box 152

Priporoča se cenjenim rojakom v obilen poset.
Najboljša postrežba s pristnimi pijačami.

SVOJI K SVOJIM!

SLOVENSKA GOSTILNA
Frank Medved
CHISHOLM, MINN.
Phone 101.

PRIPOROČA SE CENJENIM ROJAKOM V OBILEN POSET.

NAJBOJŠA POSTREŽBA Z VSAKOVRSTNIMI PIJAČAMI.

Nova "ILIRIJA"

Slovenska naselbina pri Merril, Wisconsin.

Vsem onim ki se zanimajo za farme; in, ki so nam že pisali, naznanjamo da smo odtvorili novo poslopje s pisarno na postaji v Merrill, kjer se lahko vsak zglasi ki si ogleduje zemljo v teh krajih. Kupujte zemljo samo pri večjih industrijskih mestih; tam je bodočnost. Nova naselbina **"New Iliria"** leži do pet milj od mesta Merrill, z blizu 15000 prebivalci, veliko cvetočo industrijo, ki se po celej dolini nenavadno hitro razvija. Glavna reka države, "Wisconsin river", teče mimo mesta in skoz naselbino. Gradite se dve novi železniški progi in več cest v tem času. Eno miljo od naselbine so dve leto stari naseljenci, ki so letos zgradili novo sirarno. Svet je najrodovitnejši v državi; nič peska nič kamenja; zemlja valovita brez vsacega močvirja, s dobrim trdim lesom, ki se lahko proda. Cena samo še za maj in juni $16. Plačilni pogoji lahki, in po dogovoru. Kedor ne najde vse natanko ko je opisano se mu povrne vožnja. Nobenih knjig in podob. Ne hodite daleč od industrijskih mest v gozde, glejte da bo Vaša zemlja hitro rasla v ceni, kar je mogoče le pri velikih industrijlnieh mestih s veliko bodočnostjo. Pišite po pojasnila na

ILIRIA COLONIZATION CO., SHEBOYGAN, WIS.

JOHN AGNICH
gostilničar
GRANT STREET EVELETH, MINN.

Sveže pivo, pristno vino in druge raznovrstne pijače ter unijske smotke.

Prodajam

železniške in parobrodne listke na vse kraje sveta.

Rojakom in bratom Hrvatom se najtopljeje priporočam.

FIRST NATIONAL BANKA
DULUTH - MINN.

Glavnica - - - - - $500.000.
Preostanek in nerazdeljen dobiček - - - - $1,550.000.

V to banko vlaga država svoje vrednosti.

Obresti hranilnih vlog se plačujejo od dneva vloge.

Pravkar smo prišli s svojim

Range Buffet

524 W. SUPERIOR ST., -:- DULUTH, MINN.
(BLIZU SOO LINE KOLODVORA)

ter vabimo vse one, s katerimi smo se kaj sprli, kakor tudi one, s katerimi smo ostali dobri prijatelji, da nas obiščejo, da poravnamo s prvimi svoje zadeve, ter skupno z ostalimi popijemo kozarec vedno sveže pive. — Vsakdo je dobrodošel, pa naj pride od kjer hoče.

Vaša udana in poznana prijatelja
Talkovich i sin.

Duluth Brewing & Malting Co.
DULUTH ,MINNESOTA.

Vari najboljše in rojakom dobro znano pivo v steklenicah poh imenom "REX", kakor :-: :-: tudi pivo v sodčkih. :-: :-:

Math. Kostainshek
upravitelj za Mesaba Range. :-: Virginia Minn.

ROJAKI!

Ako želite kupiti **gramofon, uro, verižico, britev, raznovrstne stvari za smeh itd., pišite po slovenski cenik.**

BENKO RUS & CO.
11250 INDIANA AVE., CHICAGO, ILL.

Iz dnevnika malega poredneža.

Ameriška humoreska.

(Dalje.)

Ropar je bil v očetovi obleki, znotraj pa slamnat.

Preteklo je šele štiri dni, kar papa in mame ni doma, a Elza jima je brzojavila, da naj se že danes vrneta. Pravi, da bi umrla, če bi morala biti še eno noč sama z menoj. Zelo sem se trudil, da bi bil priden, pa vseeno ne vem, če dobim obljubljenega konjiča. Najbrže se bodo zopet izgovarjali in me morda še celo ozmerjali.

21. Ženitovanje.

Nič več nisem poreden deček. O ne, napredoval sem in postal tudi mali brezbožnež! Ker sem začel redno hoditi v šolo in hotel posnemati v dobrih delih našega gospoda predikanta, so me proglasili za hudobnega in brezbožnega fantiča. Zakaj naj bi se trudil! Naveličal sem se že nepovoljnih poizkusov, da se poboljšam. Kaj naj vendar napravi komaj devet let star, nedolžen dečko, če se jezi vse mesto nad njim in ga dekan, nadzornik in katehet grdo gledajo? Presodil sem cel položaj in sklenil, da še enkrat uidem. Ne ostanem pa pri teti Lizi, temveč grem še daleč, daleč naprej. Ko odidem, se bo mesto gotovo pomirilo, ker ne bo nikogar, ki bi ga lahko obrekovali. K večjemu se utegnejo jeziti časih še nad državnim predsednikom, ki je — kakor slišim — po navihanosti meni zelo podoben.

Včeraj je bila nedelja; bil je krasen dan; murčki so cričkali v travi in škrjančki žvrgoleli v zraku. Prosil sem mamo, če smem iti v mestni log, da si narežem nekaj bezgovih palic, ker jih rabim za puško in brizgalnico. Ker je bila nedelja, mi je dovolila, le obljubiti sem moral, da se kmalu vrnem.

V logu se mi je zelo dopadlo, posebno ko sem našel tam nekaj deklic. Bili smo pri potoku, ki je pa vsled neprestanega deževja precej narastel. Vprašal sem Minko Braun in Lucijo Vilar, če bi ne hoteli postati zelo pridni in pobožni. Prikimali sta. Rekel sem jima, da ju bom krstil ravno tako, kakor predikant. "Ker je nedelja, je ravno najboljši čas — ali hočeta torej?"

Ana Špring se je pričela smejati, a posvaril sem jo, da se to ne spodobi. Minki in Luciji sem pripovedoval, da naj se nikar ne ustrašite mrzle vode. Rekli sta, da se ne bojita in potem smo takoj pričeli.

Škoda, da je bila Minka v najboljši obleki in v mehkih čreveljčkih, kajti voda take stvari popolnoma pokvari; bila je pa res hrabra, kakor lev, niti mignila ni z očmi, ampak držala se je kljub strašno mrzli vodi angeljsko milo. Ko je pa prišla vun, jela se je tresti kot trepetlika in nikjer stvari, da bi se v njo zavila; požuril sem se torej, da hitro oblijem tudi Lucijo.

Zdi se mi, da sem nekoliko preveč hitel, kajti obema je izpodrsnilo po opolznem kamenju in padla sva v vodo. Luci ni mogla več vstati, kajti voda jo je pobrala in kot lahno peresce nesla s seboj.

Sreča je da ni vtonila; deklice so s svojim groznim kričanjem pri klicale par mož, ki so jo pravočasno še izvlekli iz vode. Ti možaki so njo in Minko ogrnili z lastnimi plašči in neutegoma nesli domov.

Nihče pa se ne zmeni zame, četudi sem mraza trepetal, da sem komaj prestavljal noge. Zobje so mi šklepetali, da se je gotovo pol ure daleč slišalo! Od takrat me boli grlo, da ne morem požirati drugega kot močnik, ali kako drumehko jed. Vsi pravijo, da se mi godi čisto prav! Nič ne pomaga, če jim še tolikrat povem, da sem hotel opraviti bogoljubno delo. Sklenil sem, da nikdar ne maram postati pastor; ko ozdravim, že vem, kaj mi je storiti, toda, dnevnik dragi, tiho, le tiho.

Minka in Luci sta tudi bolni, prva ima vnetje, a druga pljučnico. Slišal sem doktorja, ki je rekel Suzani, da ni nobene nevarnosti. Čemu potem tak vrišč? Če bi kdo sklepal po govorici ljudi, moral bi misliti, da sem vse deklice celega sveta s kožo in kostmi vred pohrustal. Upal sem tudi, da bom Minkinim in Lucijinim starišem zelo ustregel, sedaj mi pa pripoveduje Beti, da si je gospod Vilar kupil grd pasji bič, s katerim me hoče ob prvi priliki naklestiti.

On je grd, neolikan, surov človek. Petkrat večji je kot jaz in zato ne kaže posebnega poguma, če mi obeta, da me pretepe. Ko pride danes doktor gledat moj vrat, ga prosim, da naj bo moj sekundant. Stari Vilar me gotovo ne bo upal pretepati, če izve, da drži doktor z menoj.

Danes sem vprašal doktorja, če bi hotel biti moj sekundant.

"Ali se hočeš mari dvobojevati, Jurček?" rekel mi je in se smejal.

Povedal sem mu, da si je stari Vilar kupil pasji bič in ga vprašal, če nimam morda jaz pravice voliti orožja.

(Dalje prihodnjič.)

NEURJE V SO. DAKOTA.

Canistota, S. D., 7. junija. — Povodom tornada, ki je divjal tukaj preteklo noč, je bilo ranjenih sedem oseb. Povzročena škoda je velika.

NEČAKA POROČILA.

Akron, O., 6. junija. — Emma Sutton Phillips, stara 42 let ter dobro znana v cerkvenih in umetniških krogih, je poročila pretekli oktober svojega 27 let starega nečaka **Will Carra iz Hastings.** Nekaj dni po poroki pa je ostavil mladi soprog svojo ženo — teto ter zahteva sedaj v Detroit, kjer sta se poročila, razveljavljenje zakona.

LJUBEZEN IN DENAR.

Chicago, Ill., 7. junija. — Evangelist in cerkveni pevec Homer Rodeheaver je bil obsojen pred poroto, da mora plačati stenografistinji Georgini Jay $20.000 kot odškodnino, ker je kljub svoji obljubi ni prepeljal pred altar.

Na Pogačarjevem trgu v Ljubljani pri branjevki 27. aprila:

— Pomaranče so lepe; odkod jih pa dobivate?

— Iz Trsta.

— Pa osem vinarjev velja ena? Pri tobačni tovarni sem pa davi dobil ravno tako pomarančo za šest vinarjev.

— Je že mogoče, saj je od tobačne tovarne tudi dosti bližje do Trsta, kakor od Pogačarjevega trga.

* * *

— Mamica, kupi mi za deset vinarjev bombonov.

— Nimam denarja.

— A? Potem se je pa papanu res dobro izplačalo, da te je vzel.

NAZNANILO.

Naznanjam Vam, da sem otvoril novo krojačnico. Čistim tudi obleke, naj si bo ženske ali moške. Se priporočam

JOHN DEBELAK.
413 Monroe St. Eveleth, Minn.

POZDRAV!

Predno odpotujem v staro domovino, pozdravljam še enkrat vse rojake v Chisholm, Minn. oziroma Sodražane, posebno pa brata, Franka, ter njegovo obitelj.

Na svidenje!

Ivan Čampa.

KJE JE

Frank Vesel, doma iz Dolenje vasi pri Ribnici. Bil je v Chisholmu na 1. maja in je neznano kam odšel. Prosim cenjene rojake za njegov naslov, ali se pa naj sam javi.

Stephen Zgonc,
(6—18) Chisholm, Minn.

$50.00 NAGRADE

dobi tista oseba, katera izve za ime tistega človeka, kateri je upepelil "Slovenski Pavilion" na Ely, Minn., kateri je bil last dr. Cirila in Metoda, štev. 1. J. S. K. J.

Ker podatkov imam dovolj v rokah, da je nekdo istega zažgal, se je sklenilo pri zadnji seji, da se da iz društvene blagajne $25.00 ter rojak John Preshiren iz dobre volje $25.00.

Za vsa nadaljna pojasnila, ter naznanila blagovolite se obrniti na tajnika društva:

Frank M. Delatch,
P. O. Box 617
(6—15) Ely, Minn.

Probate Court Notices.

Order Limiting time to File Claims and for Hearing Thereon.

State of Minnesota, County of St. Louis, ss.

IN PROBATE COURT.

IN THE MATTER of the Estate of Peter Ilief Kadreeff, Decedent.

Letters of administration this daj having been granted to Ivan Nicoloff Dascaloff.

IT IS ORDERED, That the time within which all creditors of the above named decedent may present claims against his estate in this court, be, and the same hereby is, limited to six and that the 8th day of December 1914, at ten o'clock A. M., in tre Probate Court Rooms at the Court House at Duluth in said County, be, and the same hereby is, fixed and appointed as the time and place for hearing upon the examination, adjustment and allowance of such claims as shal be presented within the time aforesaid.

Let notice hereof be given by the publication of this order in the Narodni Vestnik, as provided by law.

Dated, Duluth, Minn., June 2nd, 1914.

S. W. GILPIN,
Judge of Probate.

SEAL, Probate Court,
St. Louis Co., Minn.
June 8, 15, 26, '14.

POLITIČEN OGLAS.

Priobčen po naročilu James P. Boyle, kandidata za poslanca v kongres. Plačano $3.50.

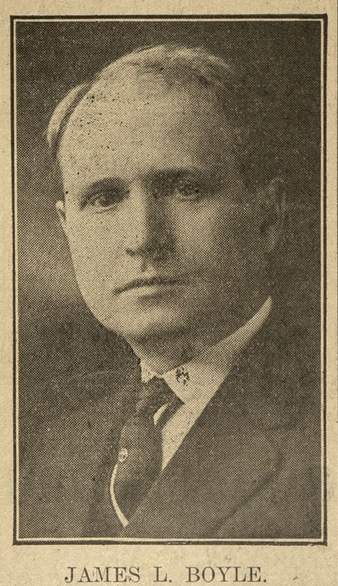

JAMES L. BOYLE.

kandidat za poslanca v kongres za 61. okraj. Vsem Slovencem in Hrvatom, državljanom in nedržavljanom, se toplo priporočam za naklonjenost. Jaz poznam potrebe priprostega ljudstva in obetam, da bom stal vedno za pravice delavstva in priprostega ljudstva.

Slovenci in Hrvati, glasujte zame pri primarnih volitvah dne 16. junija.

JAMES P. BOYLE,

kandidat 61. okraja za poslanca za kongres.

POLITIČEN OGLAS.

Priobčen po Mr. Salomon Sax, kandidat za legislaturo za 61. okraj. Plačano $12.00.

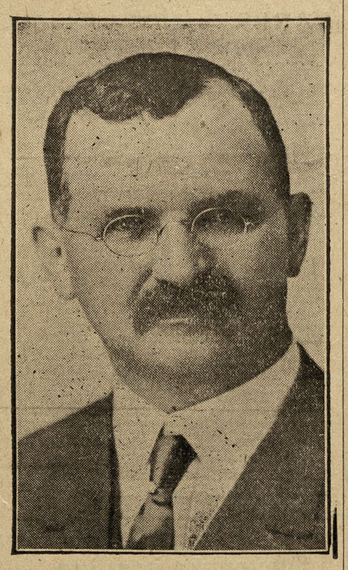

Solomon Sax

kandidat za legislaturo za 61. okraj

ki obsega okolice Eveleth, Virginia, Gilbert, Biwabik, Aurora, Tower in Ely. Jaz živim na Range že 22 let in so mi razmere poznane. Vi poznate mene in jaz Vas in Vaše potrebščine. Nikdar se nisem strašil nastopiti javno za pravico in se tudi v bodoče ne bom. Posebno se bom zavzel za razvoj železnega okrožja, za napravo cest, za boljše delavske postave in za osebno svobodo. Priporočam se vam volilci, da oddaste svoj glas dne 16. junija pri primarnih volitvah za

Salomon Sax
kandidat za legislaturo za 61. okraj.

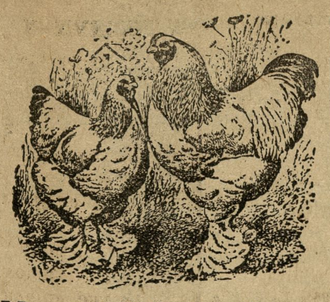

Ne izgubljajte časa pridite takoj.

Najboljša zemlja v Wisconsin, najboljša prilika med vsemi drugimi za Slovence.

Ako ste brezposelni, ne trošite po nepotrebnem svojega denarja in časa, temveč pridite takoj semkaj, kupite si farmo in delajte na lastni farmi, dokler se delavne prilike ne izboljšajo. Vsak dan skozi celo leto, katerega porabite za delo na lastnem zemljišču, vreden je za vas pet dolarjev. Ako pridete takoj semkaj, zamorete si do jeseni mnogo narediti, postaviti si zamorete v tem času hišo in hlev, ter pripraviti si več akrov zemljišča za obdelovanje. Kupite si zemljišče tu okolu Benoita ali Sanborna blizu Ashlanda, kjer je že nad sto Slovencev in Hrvatov kupilo zemljišče. Vsak Slovenec in Hrvat pozna dobre imenovani naselbini. Vsak pozna dobro tudi našo družbo, vsakdo ve, da pri nas ni prevare in goljufije, da se mi zanimamo za naše naseljence, ter da jim pomagamo z nasveti in tudi na druge načine. Ako ste se naselili tukaj, pa vam je nemgoče plačati vaše obveznosti, kakor ste se zavezali, se vam ni potreba bati, da izgubite vaše zemljišče, kajti mi vas počakamo, dokler vam je mogoče plačati. Ako ne morete izplačati zemljišča v času, kakor ste se zavezali, mi vam podaljšamo obrok za nekoliko let za izplačilo. Pridite v naš urad v Ashlandu bilo kateri dan, mi vas hočemo odpeljati do vaših rojakov-farmerjev. Oglejte si zemljo in farme vaših rojakov, ki so se naselili tukaj že pred več leti, razgovarjajte se z njimi in izprašajte jih za vse, kar bi radi izvedeli, in prepričali se bodete, da boljše zemlje in boljše prilike za nakup ne morete nikjer drugje najti.

Pišite po pojasnila in po naš list "Good's Colonist", kateri izhaja od časa do časa in katerega pošljemo vsakomur brezplačno, ako namerava kupiti zemljo od nas ali ne. Ako čitate list "Good's Colonist" naučiti se hočete mnogo tega, kako potreba gospodariti na farmah v Amriki, posebno pa še v tem kraju.

Posebno opozarjamo Slovence in Hrvate v Minnesoti, kateri so sedaj brez posla, da ne opuste te prilike, temveč da pridejo takoj. Vi ne potrebujete imeti veliko denarja, malo denarja za pričetek, kasneje si lahko opomorete tudi pri nas, ko vas boljše spoznamo. Vožnji listek iz Dulutha do Ashlanda velja samo $1.60. Več vaših rojakov iz Minnesote, posebno iz Iron Range, kupilo je zemljo do nas. Ako hočete, mi vam pošljemo naslove Slovencev in Hrvatov iz Chisholma, Keewatin, Aurora, Kinney, McKinley, ki so kupili tukaj farme, da se razgovorite z njimi prednno pridete semkaj. Oni poznajo našo zemljo in našo družbo.

Še enkrat: Ne zgubljajte časa, pridite takoj ali pa nam pišite po pojasnila in po "Good's Colonist". Naslovite:

The James W. Good Co.
DEPT. 53, ASHLAND, WIS.

OBJAVA.

Rojakom naznanjam, da sem zopet začel razprodajati zemljo v slovenski farmerski naselbini v Wausaukee, Wis., kjer je kupilo zemljo že nad sto rojakov in se jih tudi že mnogo naselilo ter si postavilo svoja domovja.

V prvi vrsti povdarjam, da se prodaja ta zemlja izključno le Slovencem, da dobi tedaj vsak kupec rojaka za soseda. Jaz sam sem tukaj naseljen s svojo družino, tako da morem vsakteremu v vseh možnih ozirih pomagati in mu na roko iti. Svet, katerega prodajam, je v splošnem jako rodoviten, ter se pridela na njem vsakovrstne pridelke kot v starem kraju. Podnebje je ugodno, voda zdrava in dobra, ravno tako imamo tukaj vedno dober trg za vse pridelke, ki se prav lahko in dobro prodajo. Kraj, ki je jako prijazen in zdrav, nudi tudi vse ugodnosti, kot po večjih mestih. Tu imamo med drugim dobre šole, cerkve, mlekarno kmetijske družbe, banko, različne trgovine, dobra pota in jako ugodne železniške zveze z vsemi državami Unije itd.

Postrežba je poštena in solidna. Vsakdo, ki svet kupi, dobi čiste lastninske papirje brez vseh obveznosti, kakor Deed in Abstract, in to brez odlašanja ali kakih posebnih stroškov. Tu se ni bati, da bi bil kdo goljufan, ali da bi izgubil denar ali zemljo, ker garantira za to **Grimmer Land Co., ena največjih zemljiških družb,** ki lastuje na stotisoče akrov zemljišča. Da je vse to resnica, Vam lahko dokaže veliko število rojakov, ki so tukaj kupili zemljo, in številna zahvalna pisma, ki so v uradu vsakomur na razpolago.

Povsod tu naokoli je cena zemlji že poskočila, a jaz prodajam **rojakom** še po isti ceni kot lani, to je od $15.00 do $20.00 na aker. Tudi povrnem vožnjo vsakomur, ki kupi najmanj 40 akrov zemlje. Pogoji so jako lahki in ugodni. Za natančnejša pojasnila se obrnite pismeno ali osebno na

A. MANTEL, Wausaukee, Wis.

Mali oglasnik.

POZDRAVLJAM

vse prijatelje na železnem okraju v Minnesoti, grede nazaj v Montano.

Frank Šemrov.

RAD BI ZVEDEL

za naslov mojega brata, ki se nahaja nekje v Cleveland, O. Ime mu je Ignacij Markovič, doma iz vasi Rayne pri Blokah. Prosim rojake, naj bi blagovolijo naznaniti njega naslov ali naj se pa sam oglasi. **Henrik Markovič Mc Kinley Minn. Loc. Box 114.**

PRIPOROČAM

Slovencem in Hrvatom svojo grocerijo in mesnico.

V zalogi imam vedno sveže blago po nizkih cenah.

Anton Smolich,
Aurora, Minn.

IŠČEMO.

Peter Barts-a in Jurija Movrin oba iz Starega trga pri Poljanah na Kranjskem. Zadeva je jako važna radi dedščine, zatoraj naj se takoj zglasita, ali pa naj naznanijo rojaki, če bi vedeli za njiju naslov. Piše naj se na: A. B. c. o. Narodni Vestnik, 405, W. Michigan Str. Duluth, Minn.

KDO VE KJE JE

John Grahek, doma iz Černomlja na Dolenjskem. Pred par meseci je bival na Cuyuna Range in od tedaj se ne ve nič več o njem. Kdor ve zanj, naj mi blagovoli poslati njegov naslov, ali naj se pa sam javi, ker imam nekaj zelo važnega za njega!

John Mesojedec,
Box 21.
(Adv.) Aurora, Minn.

CONRAD & HARD POGREBNIKA IN KONCESIONIRANA MAZILCA. Waukegan, Ill. Tel. št. 95. Priporočamo se Slovencem in Hrvatom. Vozovi za pogrebe in svatbe vedno na razpolago. Zaloga vsakovrstnih krst. Pokličete nas lahko podnevu ali ponoči.

BURKE & WRIGHT, (THE RED FRONT), 115 So. Genesse St., Waukegan, Ill. Tel. št. 732. Slovencem in Hrvatom v Waukegan in okolici priporočamo našo dobro znano trgovino z železnino, britvami, noži in barvami. Izvršujemo tudi kleparska dela. Cene zmerne.

J. A. PETROSHIUS pogrebnik, 12 10th St. No. Chicago Ill. Tel. št. 965. Priporoča se Slovencem in Hrvatom, kadar potrebujejo vozove za svatbe ali pogrebe, katere ima vedno na razpolago po cenejši ceni kod drugje. Velika izber krst po nizki ceni. Pogrebe prevzema po dogovoru.

JOSIAH COLLINS pogrebnik in zalagatelj okvirjev za slike, SO. RANGE, MICH. Tel. št. 766 J. Priporoča se Slovencem in Hrvatom, kadar potrebujejo pogrebnika, ali če potrebujejo okvir in steklo za sliko. Postrežba točna in zadovoljiva. Cene nižje kod drugod.

ADRESAR SLOVENSKIH TRGOVIN.

MINNESOTA

HELO PRIJATELJ! Kadar si željen, ali če te tare maček, oglasi se v gostilni **"Pri mačku"** (Anchor Bar) na 311—3. Ave. Hibbing, Minn. John Povsha, lastnik.

MATH. VIDAS slovenska trgovina. Cenjenim rojakom in slovenskim gospodinjam iz mesta Biwabik in okolice priporočam svojo lepo urejeno in bogato založeno **GROCERIJSKO TRGOVINO. V zalogi** imam občeznana "Cremo" moko; dalje prodajem krmo za živino, kakor: oves, koruzo, mrvo in slamo. Cene zmerne, postrežba solidna. Naročila se dostavljajo tudi na dom. Za mnogobrojen obisk in naklonjenost se vljudno priporoča **Math. Vidas, slovenski trgovec, Biwabik, Minn.**

JOŽEF SEKULA, trgovec z obleko Aurora, Minn., naznanja cenjenemu občinstvu, da je znižal cene na zimskem blagu. Ima v zalogi tudi drugovrstno blago. Prepričajte se o blagu in cenah predno kupite drugje.

MIKE DANCULOVICH gostilničar, 529 W. Michigan St., Duluth, Minn., priporoča Slovencem in Hrvatom svojo dobroznano in z najboljšimi pijačami in smodkami založeno gostilno, katero vodi pod imenom

SLAVENSKI SALOON

v obilni poset. Rojaki dobe lahko tudi gorka jedila, kar je velike vrednosti posebno za potnike, ki potujejo skozi Duluth. Držimo se gesla: **Svoji k svojim!**

HARMONIKE — Delam in popravljam vsakojake harmonike in se priporočam rojakom za naročila. — **Andrej Gale, Box 19, New Duluth, Minn.**

LJUBO BOGICEVICH, 704 Palladio Building, Duluth, Minn., priporoča se Slovencem in Hrvatom za izvrševanje pooblastil, kupnih pogodb, vojaških profienj itd. **Posreduje pri družbah v slučaju poškodb.**

IGNAC HOČEVAR 312 Jackson St., Aurora, Minn., se priporoča Slovencem in Hrvatom v mnogobrojen poset gostilne, kjer toči vedno sveže pivo, ter prodaja dobra vina in likerje. Posebno se pa priporoča potujočim skozi Auroro, da ga posetijo, ter bodo dobro postreženi.

MARKO MAROLT, gostilničar, Kittzville, Minn., se priporoča rojakom Slovencem in bratom Hrvatom v mnogobrojen obisk gostilne, v kateri je vedno dobiti sveže pivo, dobro vino in razne likerje. Vsak Slovan dobrodošel.

Kadar greste nazaj v stari kraj zahtevajte "tiket" za

Baltimore and Ohio železnico

CHICAGO do NEW YORKA

Pišite: R. C. HAASE,
Northwestern Passenger Agent, ST. PAUL, MINN.
po parobrodno knjižico, ki kaže vdobnosti te železnice in parnika.

MICHIGAN

PETER MADRONICH SLOVENSKO-HRVATSKI POGREBNIK, 416—6th St., Calumet, Mich. Se priporoča cenj. rojakom. Tel.: Res. 313; Livery 185.

MAT. D. LIKOVICH JAVNI NOTAR, South Range, Mich., se priporoča Slovencem in Hrvatom za izvrševanje raznih zadev, spadajočih v notarsko stroko.

JOHN BARICH SOUTH RANGE, Mich. Največja trgovina v Gornjem Michiganu z **DOMAČIM VINOM** in **TROPINOVCEM.** Prodaja vozne listke za vse prekomorske črte ter pošilja **denar v staro domovino po dnevnem kurzu.**

WISCONSIN.

ANTON SUŠA, 931-933, Sheboygan Wis. — Edina slovenska mesnica in gostilna. Priporoča se v obilen poset slovenskemu in hrvatskemu občinstvu. Cene zmerne. — Prepričajte se.

DRUŠTVENI OGLASNIK.

SLOVENSKO MLADENIŠKO DRUŠTVO "SLOVENEC"

ŠT. 114, J. S. K. J., NA ELY, MINN.

Društvo zboruje **vsako tretjo nedeljo v mesecu ob pol 2. uri popoldne v Gleasonovi dvorani.**

Pristopnina znaša **$4.00.**

DRUŠTVENI ODBOR:

MARCO BLUTH, Jr., predsednik.
JOHN B. SMREKAR, tajnik.
JOSEPH S. KOCHEVAR, blagajnik.
JACOG PREŠIREN, zastopnik.

Ker je društvo vstanovljeno izključno le za mladeniče, zato se vabijo vsi oni mladeniči, ki še niso pri nikakem društvu, da vstopijo v naše sredino ter se poleg tega, da bodo zavarovani za slučaj bolezni in smrti, tudi lahko izobrazijo v marsičem, kajti naše društvo deluje nato, da se člani kolikor mogoče tudi izobražujejo.

Društvo sv. Frančiška št. 1027, Katoliških Borštnarjev (Catholic Order of Foresters) v Ely Minn.—Vsakateri, ki mu razmere dopuščajo, da zamore poleg slovenskih Jednot vzdrževati še eno Jednoto, bi moral postati član našega društva, kjer bi se marsikaj lepega naučil. — Borštnarska društva imajo lep obrednik, po katerem vodijo svoje seje in iz katerega se lahko vsak nauči lepe dostojnosti pri društvenih sejah. — Društvo sv. Frančiška obreduje popolnoma v slovenskem jeziku tako, da je vsakemu rojaku umljivo. — Pri nas se lahko zaavruje za bolniško podporo po $20.00 na mesec in za posmrtnino $500,00, $1000,00 ali $2000.00 — Seje se vrše vsako četrto nedeljo v mesecu v Gleason dvorani, ob 8. uri zvečer. — Za nadaljna pojasnila se je obrniti na: **Chas. Merhar,** C. R., **John Somrak,** V. C. R., **John Matkovich,** R. S., **Jacob Butala,** F. S., **Frank Veranth,** T. K., **Joseph Kovach,** S. C.

Društvo sv. Cirila in Metoda, št. 1, J. S. K. J., na Ely, Minn., je najstarejše slovensko podporno društvo Jugoslovanske Katoliške Jednote na Ely, Minn. — Redne seje društva se vršijo vsako nedeljo po 20. v mesecu v Jos. Skala-tovi dvorani, ob 2. uri popoldne. — Društvo vljudno vabi za pristop vse Slovane. Zavarujejo se lahko za smrtnino od $500.00 do $1000.00 za bolniško podporo do $420.00, za izgubo roke ali noge $400.00, za izgubo obeh rok ali nog, ali ene roke in ene noge $800.00, za izgubo enega očesa $200.00 in obeh očes pa $800.00. Ravno tako se plača popolna podpora $800.00 za popolno onemoglost vsled kakoršnekoli ponesrečbe. — Društvo sprejema moške in ženske v oba oddelka smrtnine. — Rojaki, boljšega društva si ne morete misliti, ki bi vam plačalo toliko podpor; društvo je združeno z J. S. K. Jednoto, ki posluje po popolnoma varnem sistemu, tako, da se za vaše podpore lahko popolnoma zanesete. — Za nadaljna pojasnila se je obrniti na sledeče odbornike: **Joseph Spreitzer,** Box 974, predsednik; **J. M. Delach,** Box 617 tajnik; **Stefan Banovtz,** st., Box 1033, blagajnik in zastopnik.

Društvo sv. Petra št. 20, S. H. Zveze, v Eveleth, Minn. — To društvo spada pod Slovensko-Hrvatsko Zvezo v Calumet, Mich. — Redne seje društva se vršijo vsako četrto nedeljo v mesecu v Elks Hall, ob 2. uri popoldne. Društvo vabi za pristop vse Slovence in Hrvate. — Slovensko-Hrvatska Zveza zavaruje vsakega člana za svoto $800.00 smrtnine, ter plačuje: za izgubo ene roke za pestjo $300.00, za izgubo ene noge pod členkom $300.00, za eno oko $150, za izgubo polovico stopala na eni nogi 150.00, za izgubo treh prstov do tretjega členka na eni roki $1500.00, za izgubo palca $100.00; za vsaki drugi izgubljeni prst $50.00; za izgubo prsta do stopala na nogi $20.00; član ali članica, ki se mora podvreči operaciji za kilo dobi $50.00 podpore; za poškodbe udov, dobi v slučaju operacije vsaki nekoliko podpore. Žene, ki spadajo k društvu, dobe pri porodu $10.00 podpore; slednje predložiti morajo zdravniško spričevalo; za izgubo obeh rok $800.00; za izgubo obeh nog $800; za izgubo obeh očes $800.00. — Na novo pristopivši člani ne dobe za prve tri mesece v slučaju notranje bolezni nič podpore, a če se ponesrečijo na katerikoli način pri delu, dobe pa podporo od prvega dne ponesrečbe. Društvo plačuje $20.00 bolniške podpore na mesec; po preteku šest mesecev prevzame Zveza bolnega uda za izplačilo podpore za dobo enega leta po $20 na mesec. Podpora se izplačuje vsako četrto nedeljo v mesecu v Elks Hall. Rojaki! Pristopajte pridno k temu društvu, k Slovensko-Hrvatski Zvezi, kajti sigurni ste, da vam bo društvo, kakor tudi Zveza, natanko izplačala podporo ob času bolezni, v slučaju smrti pa smrtnino vašim dedičem. — Ako se hoče kedo kaj natančneje posvetovati, obrne naj se do odbornikov, ki so: **John Agnich,** predsednik; **Anton Omrsu,** st., podpredsednik; **Frank Lenich,** I. tajnik; **John Fugina,** II. tajnik; **Frank Bozich,** blagajnik. Bolniški obiskovalci: za mesto: **John Shutte;** za Adams Location **Frank Prebek;** za Spruce Location: **John Lukanc;** za Fayal Location: **Frank Jarc.**

NA PRODAJ.

Podpisani prodam moje [illegible] vo na Ely, Minn., po zelo [illegible] ceni, ker se bodem vsta[illegible] farmi. Posestvo je pripr[illegible] vsake vrste trgovino ali st[illegible] je, za cene se je obrniti na

Joseph Smuk,
Greaney, Minn.

Elco Theat[illegible]

ELY, MINN.

VAM VEDNO NUDI NA[illegible] BOLJŠE PREMIKAJO[illegible] SLIKE, PETJE IN DRA[illegible] TIČNE PREDSTAVE. [illegible] TO STE VLJUDNO VA[illegible] LJENI, DA NAS OBIŠČE[illegible]

aše predstave so dobro [illegible] za mlade in stare.

VSTOPNINA VEDNO SAMO [illegible]

Predstave se začno vsak [illegible] ob 8. in 9. uri. — Za sobote [illegible] nedelje imamo posebne p[illegible] grame, katerih ne smete [illegible] muditi, da neboste obžalov[illegible]

J. A. GRAVES, last[illegible]

VARNOST!

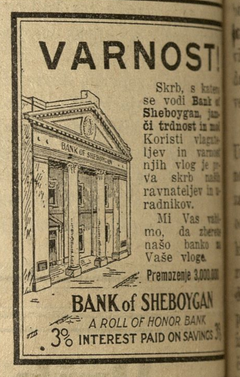

Skrb, s katero [illegible] **Sheboygan,** [illegible] **či trdnost** in [illegible] Koristi vlagatelj[illegible] ljev in varnost [illegible] njih vloge je p[illegible] va skrb vsih [illegible] ravnateljev in [illegible] radnikov.

Mi Vas vabimo, da zaupa[illegible] naše banko z [illegible] Vaše vloge.

Premoženje 3.000.000

BANK of SHEBOYGAN
A ROLL OF HONOR BANK
3% INTEREST PAID ON SAVINGS

AUSTRO-AMERICANA

PAROBRODNA DRUŽ[illegible]

Direktna črta med New Yorkom [illegible] Avstro. Ogrsko.

Nizke cene. — Dobra pos[illegible] Električna razsvitljava. — [illegible] kuhinja. — Vine brezplač[illegible]

Kabine III. razreda na paro[illegible]

KAISER FRANZ JOSEF [illegible]
in
MARTHA WASHINGTON

Na ladjah se govore vsi avs[illegible] jeziki.

Družbini parobrodi na 2 vi[illegible]

KAISER FRANZ JOSEF [illegible]
MARTHA WASHINGTON,
LAURA, ALICE
ARGENTINA, OCEANIA

Novi parobrodi se gra[illegible]

Za vsa nadaljna pojasnila [illegible] obrni na glavni zastop:

PHELPS BROS. & CO., General Ag[illegible]
2 Washington St., New Yo[illegible]
ali na njih pooblaščene za[illegible] v Zedinjenih državah in Ca[illegible]

FIRST NATIONAL BA[illegible]

ELY, MINN.

Vloge 3. junija 1914 -- $420.[illegible]
Glavnica in preostanek -- $62.[illegible]

Naša banka Vam je na r[illegible] lago.

Pri pošiljanju **denarja v s[illegible] kraj** se obrnite na nas in v[illegible] li boste naše nizke cene.

Prodajamo parobrodne li[illegible] za vse črte.

Ta banka je določena za [illegible] laganje denarja iz poštne [illegible] nilnice in je član novega [illegible] racijskega reservnega sistema.