Naša naloga:
Budi in napredek naroda!
Naš namen:
Edinosti in slogi do cilja!

NARODNI VESTNIK

NATIONAL HERALD.

Największi slovenski dvoted
v Zedinjenih državah.
The Largest Semi-Weekly
the United States of Americ

ADNO GLASILO SLOVENSKEGA KAT. PODP. DRUŠTVA SV. BARBARE, FOREST CITY, PA. — OFFICIAL ORGAN OF THE SLOVENIAN CATHOLIC BEN'T SOCIETY ST. BARBARA, FOREST CITY, P

42. — Štev. 42. DULUTH, MINN., MONDAY, MAY 25, 1914. — PONEDELJEK, 25. MAJA 1914. Volume IV.—Letnik IV.

Wakefield, Mich. - 17
M. Pogorelc box 296
11-1

IKANSKO VPRAŠANJE DNO BOLJ ZAMOTANO.

VNI POSREDOVALCI SO EPRIČANI, DA BODE ŠE LABŠE, AKO BI BIL HUERTA STRMOGLAVLJEN.

delegat je izjavil, da se sesta- Huertovi pristaši in kon- itucionalisti le na bojnem polju.

gara Falls, Ont., Can., 24. — Mirovni posredovalci hi- a vso moč, da bi če le mogoče teden rešili svojo nalogo. no vlada prepričanje, da na- nova revolucija ter novo kr- litje, ako bi zmagali konsti- nalisti na celi črti ter prišli oslavno v glavno meksikan- nesto.

Carranza izvršujejo pritisk, pošlje svoje delegate v Niaga- lls, toda ne od jugoamerikan- zastopnikov, ampak iz Wa- ona. Predsednik Wilson eč pravi, da je udeležba kon- ionalistov neobhodno potreb- ko je sploh mogoče mirnim rešiti meksikansko vprašan- to mnenje je bilo naznanje- irovnim posredovalcem po- **amerikanskih delegatov** La- in Lehman.

edsednik Wilson in državni k Bryan se na vso moč tru- da napotita Carranza do te- a se zadovolji s tem predlo-

kom zadnjih dni je bilo več h konferenc s sodnikom Dou- m, zastopnikom Carranze v ingtonu, ter z Jose Vascon- om, načelnikom konstitucio- tične zveze v New Yorku, to- aj se je sklenilo, je tajnost. oncelos je izjavil, da Carran- dobiti za načrt posredovanja, ak, da bode obračunil s Huer- na bojnem polju.

ew York, N. Y., 23. maja. — Vasconcelos, posebni zastop- generala Carranza, ki se na- **začasno v financijelni** misiji ruženih državah, je podal iz- da nikdar ne bode Carranza opan v Niagara Falls, dokler Hurtovi delegati tam. Zade- e da rešiti po njegovem mnen- dino — le z orožjem v roki in a bojnem polju.

narez, Meksiko, 22. maja. — Queretaro, glavnem mestu menske province, se bode vr- adnja odločna bitka med u- ki in Huertovimi pristaši. r prevladuje mnenje, se bode odločila Huertova usoda. Tu- je bilo tudi, kjer je ugasnila da Maksimilijana. Zvabili so ono mesto pod pretvezo, da vražnik odšel. Ta pa se je na- l v neposredni bližini ter je enetil v nočnem času zasledo- ega cesarja.

ashington, D. C., 22. maja. — aj so danes oficijelno nazna- da so meksikanski banditi u- li nekega Amerikanca nem- a pokolenja, po imenu Rich. an. **Njegov spremljevalec** je

RUŽINSKA ŽALOIGRA.

arshall, Mich., 24. maja. — letni farmer Henry Manke je del, da je odšla njegova žena kim Walter Berchammerjem neko zabavo. V ljubosumnosti streljal na oba ter ju težko ra- nato si pa pognal krogle v vo.

TOMOBILSKA NESREČA.

pringfield, Ills., 24. maja. — n Marion, Ill., je zadel nek to- ni vlak Chicago Burlington & ncy železnice v avtomobil John e, nekega lekarnarja iz Ma- n. Usmrtilo je njega in njego- a triletnega sina, medtem, ko adobila njegova žena težke po- dbe.

DELAVSTVU NAKLONJENI DEMOKRATI ŠTRAJKAJO.

Nameravajo se zvezati s progresivci, ako bi bila sprejeta Clayton predloga. Roosevelt razsodnik.

Washington, D. C., 22. maja. — Edinstvo med demokrati je zopet enkrat v nevarnosti. Sedaj je nastal prepir med njimi radi Clayton protitrustne predloge, oziroma onega dodatka, po katerem delavske organizacije ne bi bile podvržene določbam Shermanovega protitrustnega zakona. Delavstvu prijazni demokrati grozijo s prestopom k progresivni stranki, ako bi zavrnila večina ta dodatek.

Za demokrate je stvar precej resna. To je vodja demokratske večine Underwood tudi spoznal, ter se pripravlja, o tem vprašanju konferirati s predsednikom, da bi le-ta izpremenil svoje mnenje. Predsednik Wilson je namreč svoječasno izjavil, da bi predlogo vetiral, ako bi imela tak dodatek.

Pod vodstvom poslanca Lewisa iz države Maryland so se posvetovali nezadovoljni demokrati s svojimi progresivnimi tovariši, in pri tem posvetovaiju so obljubili prvi svojo pomoč slednjim, ako jih bodo **podpirali.**

Po prepričanju progresivcev Shermanova protitrustna postava ni nikdar zasledovala mnenja, razširiti svojo moč tudi na gospodarske in delavske organizacije. Postava je bila napravljena, da varuje siromašnejšega človeka proti kapitalu in proti monopolom, ne pa, da bi onemogočila organizacijo delavstva.

Washington, D. C., 22. maja. — Zbornica je končala splošno debato o Covington predlogi, ki predpisuje ustanovitev meddržavne trgovske komisije. Glasovanje se vrši, kakor hitro bode končana debata o Clayton predlogi.

BOMBA.

Calumet, Mich., 24. maja. — Bomba, katero so vrgli neznanci, je razdejala danes nek "boarding house", v katerem so bili delavci, ki so skebali za časa štrajka v bakrenih rudnikih, ter prodajalno, katero je imel neki bivši skeb. Ranjen ni bil nikdo.

PRIJATELJ SUHAČEV.

Madison, Wis., 22. maja. — Višji sodnik Winslow je razsodil včeraj, da pod Baker zakonom, ki omejuje število gostiln po številu prebivalcev, ni merodajen za one, ki so se pregrešili proti postavam. Tako torej ne bode dovoljeno nikomur dobiti licence, tudi če je dovolj prebivalstva.

NAJVEČJA LADJA.

New York, N. Y., 21. maja. — Parnik Vaterland od Hamburg-America črte, največji oceanski orjak, je končal svojo prvo vožnjo ter prišel danes zjutraj sem. Orjaka so splovili dne 3. aprila 1913. Dolg je 950 čevljev ter razrine vode za 58.000 ton. Ima komanderja ter štiri kapitane. Posadka šteje 1234 čatnikov, možtva in drugih nastavljencev.

POMANJKANJE DELAVCEV

Oklahoma City, Okla., 23. maja. — Da spravi država Oklahoma letni pridelek žita, potrebuje še 15.000 delavcev poleg teh, kar jih je že tam. Tako naznanja državni delavski kom. Daugherty. Država Oklahoma doseže to leto rekord glede letine. Žito začnejo spravljati tekom prvega tedna meseca junija. (Sedaj seveda tam delavcev primanjkuje, vendar ne svetujemo nikomur, da bi šel tja dela iskat. Delo bodo dobili namreč le za časa žetve. Torej pozor! — Uredništvo.)

POROČNIK BECKER SPET SPOZNAN KRIVIM UMORA

Porotniki v tem senzacijskem procesu so v drugič izdali pravorek, da je Besker kriv umora Rosenthala.

New York, N. Y., 22. maja. — Bivši policijski poročnik Becker se nahaja v drugič v Tombs zaporih, kjer ga čaka kot enega morilcev igralca Rosenthala usoda njegovih sokrivcev, ki so že plačali svoj zločin s smrtjo na električnem stolu. V petek bodo opravili zadnjo formalnost: sodnik bode obsodil Beckerja na smrt in potrdil pravorek porotnikov.

Obsojenca prepeljejo nato v Sing Sing v "smrtno celico", katero je ostavil meseca februarja na tozadevni ukaz zveznega vzklicnega sodišča, ki mu je dovolilo novo razpravo. Težko pa, da bi bil Becker usmrčen tekom enega leta, ako ugodijo oblasti apelu zagovornikov za odgoditev izvršbe smrtne razsodbe. Nemogoče tudi ni da Beckerju ne bi bila dovoljena nova obravnava.

Ko je naznanil prvomestnik porotnikov pravorek, da je Becker kriv, je bilo videti, da ga ni pričakoval niti obtoženec niti njegovi zagovorniki. Vsi so mislili, da se porotniki ne bodo mogli zediniti. **Porotniki so bili v zborovalni** dvorani štiri ure in pet minut.

Da so izdali porotniki tak pravorek, se ima Becker v prvi vrsti zahvaliti izpovedbi Jack Roseja, ki je razkril, zaslišan kot priča, načrt, katerega je napravil bivši policijski por. za umor Rosenthala.

Zagovorniki naznanjajo, da se bodo proti razsodbi pritožili. Martin Morton, glavni zagovornik, bode utemeljil svoj vzklic s tem, da je bila zaslišana kot obtežilna priča vdova na električnem stolu usmrčenega "Leftie Louie-ja." Potem s tem, da zagovorništvu ni bilo dovoljeno predložiti porotnikom priznanja "Dago Franka", katero je podal, predno je storil smrt v Sing Singu.

Becker se je po prvem presenečenju kmalu zbral, ter kazal mir. Njegova žena je bila v sosednji sobi, je padla v nezavest, ko je izvedela, da mora njen mož nazaj v Tombs zapore.

NESREČA NA MORJU. PETINDVAJSET ŽRTEV.

Skotska svetilna ladja je v megli zadela v ledeno goro ter se potopila z vsemi ljudmi na krovu.

Halifax, N. S., 23. maja. — Na suho vrženi deli ladje, ter tri v bližini Liscomba, 100 milj iztočno od tukaj najdena trupla kažejo na to, da se je svetilna ladja "Halifax No. 19' potopila z vsemi ljudmi na krovu, katerih je bilo 25.

Svetilna ladja je bila na poti iz Paislev, Skotska, semkaj. Priti bi morala včeraj. Domneva se, da je v gosti megli zavozila v ledeno goro ter se potem potopila

Trupla so potegnili iz vode blizu obrežja s parnika "Dufferin". Kakor naznanja kapitan tega parnika, so imeli mrliči rešilne pasove z napisom "Halifax No. 19".

Takoj, ko so izvedeli o nesreči, so bili odposlani vladni parniki, da poiščejo še druga trupla. Vsi ponesrečeni mornarji so bili Skoti, katere je najela ladjedelnica, da spravijo pravkar zgrajeno ladjo čez ocean.

Svetilna ladja je odplula pred nekaj dnevi iz St. Johns, N. F., kjer so naložili nanjo potrebni premog.

Liscomb, kjer se je najbrže pripetila katastrofa, je majhen otok iztočno od Nove Skotije in kakih 40 milj zapadno od rta Canso

DOLG PREDOR.

Spartanusburg, S. C., 23. maja. Po nekem danes dospelem poročilu so izvrtali predor Carolina, Elinchfield & Ohio železnice skozi Sandy Ridge Mountain blizu Date, Va., v dolgosti 8000 čevljev. Predor so morali napraviti skozi skalovje v globočini 1500 čevljev. Vrtati so začeli od obeh strani. Elkhorn črta, katere last je predor, bode v kratkem času pripravila zvezo med velikimi jezeri in jugoatlantskim obrežjem.

ROOSEVELT V POLITIKI. PRIPRAVE ZA KAMPANJO

Komaj se je vrnil s potovanja, se je začel baviti s politiko. Posvetovanja s strankinimi vodji.

Oster Bay, N. Y., 23. maja. — Takoj prvi dan, ko se je vrnil Roosevelt s svojega potovanja, je obrnil svojo pozornost političnim adevam **ter se začel baviti** z načrtom za kongresno kampanjo progresivcev.

Prejšnji predsednik se je skoraj ves dan posvetoval o položaju z George W. Perkinsom iz New Yorka, predsednikom izvrševalnega odseka progresivnega narodnega odbora. Perkins je od časa narodne kampanje l. 1912 v vseh delih dežele deloval na organiziranju stranke ter je sedaj podal izvid svojega delovanja Rooseveltu.

O čem sta se tako dolgo posvetovala, Roosevelt ni hotel povedati. Izjavil je, da še ni prišel čas, govoriti o politiki. Tudi Gifford Pinchot, ki kandidira v Pennsylvaniji kot progresivec za senatorja, je obiskal Roosevelta v Oster Bay. Da se bode Roosevelt živo udeležil letošnje kampanje, ne more biti dvoma, toda načrta še ni napravil. Najbrže pa se poda bivši predsednik v jeseni na daljšo potovanje, ki ga bode privedlo od atlantskega do pacifijskega obrežja.

Oyster Bay, N. Y., 24. maja. — Vodje progresivcev iz zapada so prišli danes semkaj, da konferirajo s Rooseveltom glede prihodnje kampanje. Tudi George W. Perkins iz New Yorka je danes zopet prišel, četrtič, odkar je Roosevelt doma. Sploh je sedaj Oyster Bay zbirališče vseh odličnejših progresivcev.

VELIK POŽAR.

Sioux City, Ia., 23. maja. — Telefonična poročila iz Hinton, Ia., naznanjajo, da grozi mestu uničenje vsled **požara. Požar** je nastal v neki trgovini, in se je naglo razširil na nek hotel in druga poslopja.

MIROVNO POSREDOVANJE NE REŠI HUERTE.

ANGLEŠKE SUFRAGETKE PREKINILE PREDSTAVO.

Z "ruskim carjem" je začela pitati priklenjena sufragetka angleškega kralja v kraljevskem gledišču.

London, Anglija, 22. maja — Danes popoldan sta morala poslušati angleški kralj in kraljica očitanja neke sufragete tekom gala predstave v angl. kraljevskem gledališču. Med odmorom se je namreč dvignila neka sufrageta, in takoj ji je začel migati gibčni jeziček.

"Ruski car", je začela vikati. Toda kakor na poziv so se dvignili drugi poslušalci, mnogo rok se je iztegnilo proti njej, da bi jo vrgli iz gledališča. To pa ni bilo mogoče, ker se je sufrageta priklenila na stol. Ne oziraje se na šum, ki je nastal, je začela govoriti naprej.

Sufragete niso mogli odstraniti drugače, kakor s pomočjo kladiva in pile. Poklicali so ključavničarja, da prepili verigo. Medtem so se dvignile druge sufragete, da pomagajo svoji sestri z jezikom. Preteč angleški kraljevski dvojici, so dajale duška svoji ogorčenosti. Ena teh bojevitih sufraget je celo splezala na oder, da bi od tam govorila, toda drugi so jo vrgli ven. Policija je imela mnogo opravka, da je rešila bojevite Amazonke pred razdraženo množico.

Leicester, 22. maja. — Požigalski odsek sufraget je hotel danes zjutraj vpepeliti krasno poletno palačo Staughton Hall. Paznosti stražarja se je zahvaliti, da se napad ni posrečil. Stražnik je opazil, da se vije dim na mnogih mestih, ter poklical služinčad na pomoč. Našli so cunje, polite s petrolejem, vendar se je posrečilo zadušiti plamene, predno so mogli napraviti večjo škodo.

London, Anglija, 24. maja. — Danes so dale sufragete policiji zopet mnogo posla. Sylvia Pankhurst je bila zopet aretovana. Sufragete so napravile obhod, in Pankhurstova je bila med njimi. Priklenjena je bila na 15 drugih sufraget, a policija je spravila vse v ječo ter tam prepilila verige. Prišlo je do velikih kravalov, a policija jih je zadušila. Razgnala je tudi neko **zborovanje sufraget** v Hyde parku.

ROPARSKI UMOR.

Brainard, Minn., 21. maja. — 70 let starega premožnega čevljarja George Ruppel je našel danes njegov sin v njegovi delavnici mrtvega. Prihranki, katerih stari čevljar ni nikomur zaupal, so izginili. Kdo je storilec, do danes še ni znano.

BORZIJANEC V JEČO.

Boston, Mass., 23. maja. — Tukajšnje vrhovno sodišče je danes zavrnilo vzklic borzijanca Stephana Dowa, ki je bil obsojen radi kaznjivih špekulacij v 8 do 12letno ječo. Obtožba dolži Dowa, da je poneveril pri treh družbah, kjer je fungiral kot predsednik, okoli 200.000 dolarjev.

PIVOVARNA V OGNJU.

Preston, Mich., 23. maja. — Edina pivovarna v tem temperenčnem kraju je včeraj skoraj do tal pogorela. Slučaj je hotel, da so imeli "suhi" nek piknik, na kate- Kljub temu pa so možje in ženske rem so seveda pri limonadi veliko jezikovali zoper točenje pive. pridno gasili, da rešijo pivovarno pogube.

DOGOVOR Z JAPONSKO.

Tokio, Japonska, 23. maja. — Japonsko-Amerikanski dogovor je sprejela Japonska, kakor je bil predložen od Združenih držav.

NOVI ALBANSKI KNEZ ZASTRAŽEN V PALAČI.

Stražijo ga italijanski mornarji, oodkar se je vrnil s svojega bega na italijansko križarko.

Drač, Albanija, 24. maja. — Novi albanski knez, prej princ Wied, katerega so velevlasti postavile za vladarja nove kneževine Albanije, se je zopet vrnil v Drač, in njegovo "palačo" stražijo sedaj italijanski mornarji. Zunaj mesta se zbirajo uporniki, ki hočejo novo vlado. Essad paša, bivši vojni minister, je bil deportiran.

Zastopniki upornikov zahtevajo od mednarodne komisije, da ne sme konferirati s knezom Wiljemom, ker je zbežal ter poiskal zavetja na italijanski križarki Misurata. Novi knez je prišel v spremstvu italijanskih višjih mornaričnih častnikov prošlo noč nazaj. Spremljala ga je princezinja Sofija, njegova žena, medtem, ko so ostali otroci na italijanski vojni ladji.

Rim, Italija, 24. maja. — "Tribuna" prinaša brzojav, glasom katerega namerava novi albanski knez odstopiti in da je že podpisal tozadevno izjavo. Razumljivo je, da je Avstrija in Italija poslala več svojih vojnih ladij v Drač.

Dunaj, Avstrija, 22. maja. — V Zagrebu je bil aretovan dijak Schefer, katerega sumijo, da je nameraval izvršiti atentat na nadvojvodo Leopolda Salvatorja pred Narodnim gledališčem. Nadvojvoda je pregledal v Zagrebu se nahajajoče oddelke topničarjev. Pri obisku v gledališče ga je spremljal ban Skerlec.

— Cesarjevo zdravje se je znatno obrnilo na boljše. Cesar je prvič po dolgem času prebil nekaj časa na prostem.

DRZEN ROP.

Chicago, Ill., 24. maja. — Včeraj opoldne so napadli pocestni roparji na Jefferson Str. 19 let staro stenografistinjo Mary Perchal, uposleno pri L. Newton Paper & Box Co., ter ji iztrgali torbico, v kateri je bilo $500 v gotovini. Stenografistinja je prišla z banke, denar je bil namenjen za izplačilo drugih uslužbencev. Policiji se je posrečilo prijeti enega roparjev, pri katerem pa ni dobila nič denarja.

PRIVATNA BANKA "FUČ".

Chicago, Ill., 24. maja. — V konkurzu je privatna banka A. N. Baumgartna, ki je imel svoje prostore na So. Marshfield Ave. in zap. 63. ulici. Nepokrite obveznosti znašajo več tisoč dolarjev.

ČIN BANDITOV.

Savannah, Ga., 23. maja. — Danes zjutraj je skočil pri Anderson, šest milj južno od tukaj nek osebni vlak iz tira. Strojevodja je bil usmrčen in kurjač težko ranjen. Nastavljenci zatrjujejo, da se gre pri tem za delo roparjev.

DEKLICO ODVEDEL.

Winnipeg, Man., Canada, 23. maja. — Tukaj so zaprli G. M. Bluecherja na željo oblasti iz Des Moines, Iowa, ker je odvedel 14 let staro Elizabeth Hupbertz iz Oelwein, Ia. Otrok se je vrnil pred tednom in zapeljivec je pobegnil v Canado, kjer čaka sedaj izročitve.

ODLIKOVAN PES.

Portland, Ore., 23. maja — Ker je rešil nekega drugega psa iz vode, je dobil "junaško" medaljo pes Buck. Medaljo je poklonila psu Oregon Humane Society. Neumen svet!

SLOVENSKO KATOLIŠKO

PODP. DRUŠTVO SVETE BARBARE

ZA ZEDINJENE DRŽAVE SEVERNE AMERIKE.

Sedež: FOREST CITY, PA.

Inkorporirano dne 31. januarja 1902 v državi Pennsylvania.

GLAVNI URADNIKI:

Predsednik: JOŽEF PETERNEL, Box 95, Willock, Pa.
I. podpredsednik: KAROL ZALAR, Box 547, Forest City, Pa.
II. podpredsednik: ALOJZ TAVČAR, 299 N. Cor. 3rd St., Rock Springs, Wyoming.
Tajnik: JOHN TELBAN, Box 707, Forest City, Pa.
II. Tajnik: JOHN OSOLIN, Box 492, Forest City, Pa.
Blagajnik: MARTIN MUHIČ, Box 537, Forest City, Pa.
Pooblaščenec: JOSIP ZALAR, 1004 North Chicago St., Joliet, Ill.

VRHOVNI ZDRAVNIK:

Dr. MARTIN J. IVEC, 900 North Chicago Street, Joliet, Ill.

NADZORNI ODBOR:

Predsednik: IGNAC PODVASNIK, 4734 Hatfield St., Pittsburgh, Pa.
I. nadzornik: JOHN TORNIČ, Box 622, Forest City, Pa.
II. nadzornik: FRANK PAVLOVČIČ, Box 705, Conemaugh, Pa
III. nadzornik: ANDREJ SLAK, 7713 Issler Avenue, Cleveland, Ohio.

POROTNI ODBOR:

Predsednik: MARTIN OBERŽAN, Box 72, East Mineral, Kansas.
I. porotnik: MARTIN STEFANČIČ, R. R. No. 2, Pittsburgh, Kansas.
II. porotnik: MIHAEL KLOPČIČ, 169 Victor Ave., Detroit, Mich.

UPRAVNI ODBOR:

Predsednik: ANTON HOČEVAR, R. F. D., No. 2, Box 11½, Bridgeport, O.
I. upravnik: ANTON DEMŠAR, Box 135, Broughton, Pa.
II. upravnik: PAVEL OBREGAR, Box 402, Witt, Ill.

Dopisi naj se pošiljajo I. tajniku: IVAN TELBAN, P. O. Box 707, Forest City, Penna.

Društveno glasilo: "NARODNI VESTNIK".

IZ NOVE DOMOVINE.

MINNESOTA.

Duluth. — Te dni je aretovala policija dva mlada Dulutčana radi nespodobnega vedenja. Aretovanca sta na ulici nagovorila dve deklici, ki pa nista razumeli šale ter dali usiljivca uretovati. Iz policijskega sodišča naznanjajo, da bodo vsi "masherji" obsojeni v prisilno delo čez poletje. Policija je dobila povelje, dobro paziti na take pohajkovalce ter jih takoj aretovati, ako bi kdo ogovarjal kako žensko. Prav!

— Iz Washingtona, D. C., je dospelo imenovanje W. E. McEwena za poštnega mojstra v Duluthu. Novi poštar bode moral položiti $80.000 varščine. Službo nastopi 1. junija t. l.

— Naši ribiči pripovedujejo o bogatem ribjem lovu v St. Louis reki. Če je ribičem verjeti, bode letošnji plen jako dober.

— Zamorski salooner Luther Dawnson se je pritožil, ker so mu oblasti vzele pravico točenja, ker je imel za gostilniškimi prostori še eno sobo, v kateri je bila bara. V tej sobi so črnci birjardirali in pili tudi čez policijsko uro, dokler jih niso zasačili. Dawson je trdil, da so bili v oni sobi samo člani zamorskega "kluba" in da so samo ti dobivali pijačo. Ta jalovi izgovor pa ni držal, Dawsonova pritožba je bila zavrnjena.

— Zavrnjena je bila tudi pritožba saloonarja Ericksona, ki je imel svojo gostilno na štev. 19, južna 63. Ave Erickson je predložil pristojni oblasti do 100 podpisov bližnjih sosedov, ki so se zavzeli zanj, pa vse zastonj. Pokopalo ga je pismo neke ženske, ki je izjavila da so se potikali no njegovem dvorišču pijani ljudje ter nespodobno govorili.

— Preko St. Louis reke zgradijo v doglednem času nov most, ki bode vezal državi Minnesota in Wisconsin. Kje bo stal, še ni natančno določeno, najbrže pa v Fond du Lac ali tam blizu.

Ko se je naslanjal na ograjo viadukta na šesti ave. 35 let stari Edward Walsh, se je naenkrat prekucnil ter padel 35 čevljev globoko na tračnice. Prepeljali so ga težko ranjenega v St. Luke's bolnico. Padel je iz viaduka na glavo, si pri tem zlomil roko ter zadobil še več drugih poškodb. Težko, da bi okreval.

— Policija v West Duluth je prijela pred kratkim tri mladeniče, in s tem najbrže napravila dober plen. Kakor trdi, so aretovanci oni zlikovci, ki so uprizorjevali zadnje čase razne tatvine v mestu. Policija zasleduje še druge falote, ki tvorijo razne "gangs".

— Raztrgan in lačen je prišel 25 let stari Tony Tepič, ter povedal na policiji v Duluth, da je plačal v neki posredovalnici za službe pred enim tednom dva dolarja, v upanju, da mu preskrbi posredovalec službo. 19 maja je bil poslan Ljudje so delali tri dni, nakar so bili obveščeni, da nimajo več dela v Winton z več drugimi možmi. zanje. Ker niso imeli denarja za vožnjo, so se odpravili peš v Duluth ter srečno prehodili vso 120 milj dolgo pot. Ker so bili vsi izstradani, so jim dali na policiji nekaj jesti. Tepič je prišel šele pred osmimi meseci v Ameriko, v to obljubljeno deželo, kjer naj bi se cekini pobirali kar po tleh. — Dobro bi bilo, ako bi merodajne oblasti nekaterim posredovalcem nekoliko bolj gledali na prste. Znani so slučaji, da si dajo plačati pristojbino, ter pošljejo ljudi kdove kam na delo za par dni, in ko delavec čez par dni izgubi službo, je še na slabšem kot prej.

— Cecil Mintee, 17 let stari sin Mathewa P. Montee iz McGregor, Aitkin county, Minn., dobi $6,250 odškodnine od Great Northern železnice za izgubo leve noge, katero mu je odtrgalo meseca junija 1913. Mladi Montee je bil uposlen pri omenjeni družbi samo dva tedna, ko je ne po lastni krivdi prišel ob nogo. Tožil je za 20.000 dolarjev.

Brainerd. — Nenavadne smrti je umrl nek mlad mož po imenu Hogan, zaposlenec Great Northern železnice. Iz neznanega vzroka je začel kihati, in kihanja nikakor ni mogel ustaviti. Najbrže vsled silnega razdraženja nosnih služnic ni mogel nehati kihati, da je pri naporu kaj počilo v njem, ter je vsled tega nastopila smrt.

Dodgeville. — Tukaj je umrl Vinko Štimac, član društva "Michigan". Pokojnik je bolehal za jetiko poldrugo leto, in dne 6. maja mu je kruta smrt prtrgala nit življenja. Tukaj zapušča ženo in štiri nedorasle otroke. Nadalje bivajo v Ameriki trije njegovi bratje in sestra, v domovini pa trije bratje. Doma je bil iz Črnega Loga na Hrvatskem. Star je bil 41 let P. v. m.!

Eveleth. — Radi zadnjih kratko časa trajajočih delavskih izgredov je izreklo sodišče hudo obsodbo. Kakor smo že poročali, se je zbralo nekaj brezposelnih delavcev ter napravili obhod. Korakali so z rdečimi in amerikanskimi zastavami po mestu, vprašali na dveh mestih za delo, in ker ga niso dobili, ter bili nekoliko glasni, so poklicali uradniki Oliver Mining Co. policijo na pomoč, ki je odgnala nekaj demonstrantov v zapor Obsojeni so bili: Italijani Nazzareno, Rossi in Torfirio vsak na 30 dni zapora, Bronka je bil oproščen, ker je star šele 19 let, Bicianelija bodo pa deportirali. Frank Valenta je bil obsojen v denarno globo $50 ter se je izognil zapora vsled tega. ker je oženjen in mora skrbeti za družino. Obtožen je bil, da je dejansko napadel redarja Joe Senka. Na dvajset dni je bil obsojen Tellegrini Tomaso. Obsojenci se bodo pritožili.

— Poročila sta se Štefan Plut, doma iz Semiča, z gdč. Anny Šega iz Sodražice. Svatba je bila sijajna, pravijo, da take še ni bilo na range. Mladi par se naseli v Virginiji. Obilo sreče

Ely. — Sušilnice rudnika Section 30 je ogenj popolnoma razdejal. Kako je požar nastal, ni znano. Sušilnico so rabili rudarji, da so se v njej preoblačili, kadar so se podali na ali z dela. Večina rudarjev je pri požaru izgubila v sušilnici spravljene obleke. Blizu sušilnice je bilo nekaj dreves, na kater so preskočili plameni. V malo časa se je ogenj tako razširil, da je obstajala največja nevarnost obširnega gozdnega požara. Prizadevanju gasilcev se je vendar posrečilo zadušiti plamene, predno je mogel postati požar usodepolnejši.

— S zmečkanimi nogami so pripeljali v tukajšnjo bolnišnico delavca John Konija, ki je ponesrečil na John Hopkinsovi kempi, 16 milj od tukaj. Zdravniki imajo malo upanja, da ohranijo Koniju življenje, ker je izgubil pri transportu preveč krvi.

— Umrl je v tukajšnji bolnišnici gozdni delavec John Mattson, 35 let star, ki je padel pretekli teden v Fall Lake. Lotila se ga je pljučnica, kateri je podlegel.

— Neznan zlikovec je ukradel v noči od 16. do 17. maja našemu rojaku Frank Kocijanu v njegovem stanovanju 32 dolarjev. Za tatom ni sledi.

— Z delom gre na Ely prav slabo, tako, da ne svetujem nikomur sem hoditi dela iskat, ker je že dosti domačinov brez dela. Ko je prejšnji župan Trezona zopet kandidiral za župana, so kričali, da nam ta kruha daje. Sedaj pa, ko ni bil izvoljen, je delavcem obrnil hrbet ter je poslal 180 mož na počitnice. Naročnik.

Gilbert. — Dne 1. maja je umrl tukaj naš rojak Josip Nosen. Doma je bil iz Male vasi, fara Videm na Dolenjskem. Pokojnik je bil star 41 let in član društev "Sparta", štev. 61, S. N. P. J. ter društva sv. Jožefa štev. 20. J. S. K. J. Zapušča vdovo z osmimi otročiči. Blag mu spomin!

Grand Rapids. — Stanovanjsko poslopje Joe Pečarja je pogorelo dne 18. maja do tal. Pečar je kuhar v kempi blizu Blackberry. Njegova žena se je komaj rešila v nočni obleki iz goreče hiše.

Hibbing. — Sedem delavcev se je na skoraj čudezen način rešilo smrti, ko se je nenadoma podrla hiša H. Markella. Delavci so se nahajali ob tem času v pritličju. Poslopje je že delj časa potrebovalo poprave, in 19. maja so začeli delavci delati, ali, kakor vidno, je bilo že prepozno.

Minneapolis. — Tukajšnji razvažalci ledu so začeli štrajkati. Prvi zgredi so bili dne 19. t. m. ko so štrajkarji naskočili nek razvažalni voz ter pometali led po tleh.

Two Harbors. — Dne 19. t. m. so našli poleg železniške proge eno miljo od Waldo postaje nekega moža, kateremu je vlak zmečkal obe nogi nad kolenom ter mu prizadejal še druge poškodbe. Prepeljali so ga v bolnišnico, kjer so mu morali nogi odrezati. Pozneje so dognali potom tolmača, da se piše ponesrečeni Mike Miller, ter da je finskega rodu. Star je 23 let ter je povedal, da se je odpravil peš iz Dulutha za delom. Pri Waldo ga je dohitel nek vlak in ker je vozil počasi, je skočil nanj, da bi se naprej peljal. Pri tem mu je spodrsnilo, da je prišel pod kolesa. Našli so ga šele eno uro po nesreči.

Virginia. — Madrid rudnik, katerega obratuje Eureka Ore družba, so zaprli dne 18. maja in okoli šestdeset delavcev je izgubilo vsled tega delo. Družba pravi, da je morala zapreti rudnik, ker ne more prodati rude za zadovoljivo ceno.

— Nastavljenci tukajšnje bolnišnice in policija išče v bližnjih gozdovih Charles Hautija, ki je ušel iz bolnišnice. Hauti je obolel za škarlatinsko boleznijo ter je v vročnici skočil skozi okno v nočni obleki ter izginil. Na klic drugih bolnikov so prihiteli strežniki ter napravili lov za bolnikom. Dosedaj ga še niso dobili. Hauti je prišel v Virginio prejšnji ponedeljek iz neke gozdne kempe ter je naprosil za zdravniško pomoč. Poslali so ga v oddelek za nalezljive bolezni. iz katerega je pobegnil.

MICHIGAN.

Bessemer. — Dne 19. maja so bili izvoljeni porotniki za majsko zasedanje. Na dnevnem redu je 19 kriminalnih slučajev ter 17 drugih, manjših. 18 "hudodelcev" se bode moralo zagovarjati, ker so sepregrešili proti postavi o točenju opojnih pijač. Pretekli teden sta dva detektiva aretovala 37 teh "zločincev."

COLORADO.

Pueblo. — Umrl je Mihael Pakiš, ki je bival tu nad deset let in bil stalno uslužben v topilnici. Stanoval je pa tudi večjidel pri znani družini Alojz Anžiča. Pokojni je bolehal nad dve leti. Zadnji teden se pa je njegovo stanje toliko poslabšalo, da so ga prepeljali v bolnico, kjer je čez nekaj dni umrl. Bil je star 39 let in zapušča v stari domovini ženo ter eno hčerko. Tukaj nima nobenih sorodnikov. Bil pa je član dr. Marije Pomagaj, J. S. K. J., katero ga je spremilo k zadnjemu počitku. N. v m. p.!

— Umrl je 6mesečni sinček F. Kočevarja na Bohman ave.

— V zakonski jarem stopita g. Jos. Hočevar in gdč. Mary Erčul.

KANSAS.

Gross. — Slovencev nas je tukaj precejšnje število, delamo pa samo po dva ali tri dni v tednu. Po sosednjih naselbinah ni z delom nič boljše. Dne 7. maja je umrla po kratki bolezni Marija Klopčič, doma iz Zagorja ob Savi. Stara je bila 35 let, v Ameriki je pa bivala nekaj nad šest let. Tukaj zapušča žalujočega moža, tri nedorasle otroke ter brata in sestro. Pokopali so jo na katoliškem pokopališču v Frontenac, Kansas.

OHIO.

Cleveland. — Pred kratkim je umrl tukaj rojak Janez Košir. V Ameriki zapušča žalujočo soprogo.

— Utonil je Rud. Primožič in sicer že 3. maja popoldne, ko je šel v Gordon Park. Njegovo truplo so dobili šele te dni na vznožju 55 ceste. Šolska mladina mu je priredila velik pogreb. Družina Primožič je jako revna. oče leži že dve leti v bolnišnici, mati pa je doma s 4 otroci, in utopljeni Rudolf je bil najstarejši deček.

— Sledeči rojaki so dobili državljanske papirje pretečeni teden: John Braniselj, Ant. Vardjan Jakob Hulec, Mat. Škufca, Jakob Požun, Alojzij Urbančič, Konrad Laurič, Fr. Dolinar, Jos. Centa, Blaž Oder, Jos. Kunc, Jakob Bonča, Jos. Magličič, John Anžič in John Vokač. Avgusta meseca pride pred sodnika 72 Slovencev za državljanske papirje.

Bridgeport. — Po Veliki noči smo imeli dve svatbi. Poročil se je rojak Fran Potnik s Frančiško Rozina in rojak Janez Selak z Marijo Kajn. Rojak Selak je doma nekje od Bučke na Dolenjkem, nevesta je pa rojena tukaj v Ameriki. Bilo srečno!

PENNSYLVANIA.

Canonsburg. — Nemila smrt nam je ugrabila rojakinjo A. Češnikovo, članico društva "Postojnska Jama", štev. 138 S. N. P. J. Pokojna sestra je bila bolehna enajst mesecev za jetiko. Dne 6. maja smo pokojnico spremili k zadnjemu počitku. Pogreb je bil zelo veličastven in udeležilo se ga je vse članstvo izvzem štirih.

WISCONSIN.

Milkaukee, — Tukaj je umrl za sušico rojak Peter Radoslavnik. V državni bolnici se je nahajal sedem mesecev. Doma je bil iz fare Sv. Martina na Spodnjem Štajerskem. Spadal je k društvu sv. Alojzija. Bodi mu lahka svobodna zemljica! — Poročevalec.

Listnica upravništva.

Obračamo se do vseh cenjenih zastopnikov z uljudno prošnjo, da odpošljejo z vsako naročnino na list tudi denar. Mi zaupamo našim zastopnikom, vendar v upravništvu je preveč nepotrebnega knjigovodstva, če se pošiljajo naročnine brez denarja. Prosimo, da blagovolijo to upoštevati.

Apeliramo tudi na cenjene zastopnike, da se potrudijo pobrati naročnino. Naročnine je precej zaostalo in list pošiljati zastonj, preprepoveduje poštna oblast. Kdor je pa brez dela in ne more sedaj poslati naročnine, naj nas obvesti, da mu ne vstavimo lista.

Mi stavimo vse upanje v naše cenjene zastopnike, da bodo pobirali naročnino in da bodo dobili tudi nove naročnike. Naobratno bomo pa tudi mi vse storili za izobrazbo in napredek naroda slovenskega.

POLITIČEN OGLAS
priobčen po naročilu Grand McMahan.

GRANT McMAHAN

je eden najstarejših meščanov mesta Ely, Minn., kandidira za mesto.

okrajnega komisarja
(COUNTY COMISIONER)

Mr. McMahan uraduje v tem uradu že štiri leta, in pod njegovim nadzorstvom se je zgradilo več potov v našem okraju, kakor kedaj poprej, zatorej zasluži naklonjenost volilcev.

Priporoča se slovenskim volilcem da glasujejo pri primarnih volitdne 16. junija 1914 za njega.

Grant McMahan.

POLITIČEN OGLAS
priobčen po naročilu Jas. W. Osborne.

Jas. W. Osborne
ELY, MINN.

kandidat Vermillion okraja za državnega poslanca 61. distrikta.

Primarne volitve dne 16. junija 1914.

Mr. Osborne živi v tem okraju nad 12 let in so mu potrebe tega okraja dobro znane. Če bode izvoljen, obljublja zastopati svoj okraj v naprednem smislu.

8,000 akrov farmske zemlje.

Nad 8000 rodovitne farmerske zemlje lastujejo Slovenci na Willardu in okolici, vdržavi Wisconsin. To je največja slovenska farmerska naselbina v Ameriki. Naselbina ima svoje šole, pošto, postajo, trgovini, faro s cerkvijo itd., še to pomlad dobi svojo zadružno sirarno. Vodstvo občine je v slovenskih rokah. Kaj sličnega se rojakom nikjer drugje ne nudi. Lep vspeh starih naseljencev Vam zagotavlja Vaš vspeh. Še veliko zemlje je na prodaj. Cena je tudi letos samo $18.00 aker; zakaj bi potem plačevali več za zemljo na slabšem kraju? Plačilni pogoji po Vaši volji. Vsa nadaljna pojasnila daje

Leo Zakrajšek
državni naseljniški zastopnik za Wisconsin, naselniški zastopnik za "Soo Line" železnico ter za Fairchild North-Eastern železnico in upravitelj
Adria Colonization Co.
124-5th Street Milwaukee, Wis.

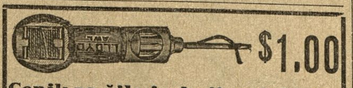

Cenik za šilo in knjige pošljemo na zahtevo zastonj.
KNJIGOTRŽNICA ŠOJAT & JURKOVICH
Box 448 DULUTH, MINN.

Naznanjam

Slovencem in bratom Hrvatom, da sem zopet otvoril

SALOON

—: na :—

VIRGINIA, MINN.
207 Chestnut Street.

Na razpolago vsakovrstne pijače in smodke. — Jamčim dobro postrežbo ter se priporočam za obilen poset.

MATT. PRIJANOVICH.

Političen glas, uvrščen po naročilu Mr. Chas. Pentilla.

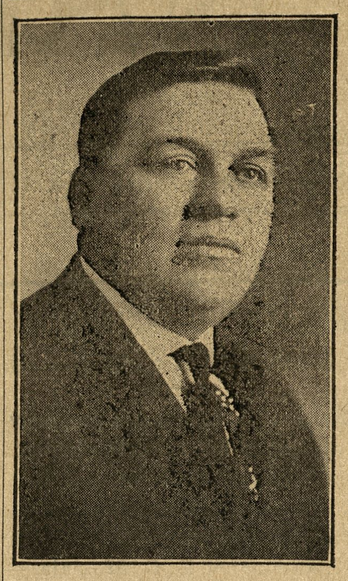

Ako hočete pravičnega nepristranskega zastopnika, ki bo skrbel za dobre ceste, volite

Chas. Pentilla
za
County Commissioner
za šesti okraj.

Primarne volitve v torek, 16. junija 1914. Ako bom izvoljen bom deloval za napredek celega okraja.

Prodajam
parobrodne in železniške listke
na vse kraje v staro domovino.

Prodajam lote pri velikanski JEKLARNI United States Steel korporacije v

Gary in New Duluth, Minn.

PRODAJAM

farme in neobdelano zemljišče v Taylor County

Wis., po jako ugodnih cenah. Neobdelano zemljišče od $12 naprej. — Zavarujem poslopja, pohištvo in blago proti požaru in škodi po viharju. Zastopam stare in poštene družbe, ki poravnajo škodo v najkrajšem času.

Max Volčanšek
Jones Street, nasproti pošte Eveleth, Minn.

Svoji k svojim!

Podpisani priporoča cenjenim rojakom in slovenskim gospodinjam iz mesta Biwabik in okolice svojo lepo urejeno in bogato založeno

grocerijsko trgovino.

V zalogi ima občeznano "Cremo" moko; dalje prodaje krmo za živino, kakor: oves, koruzo, mrvo in slamo. Cene zmerne, postrežba solidna. Naročila se dostavljajo tudi na dom. ROJAKI PODPIRAJTE ROJAKA!

Za mnogobrojen poset in naklonjenost se uljudno priporočat

MATH. VIDAS,
slovenska trgovina
BIWABIK, MINN. Telefon 63

JOHN AGNICH
gostilničar
GRANT STREET EVELETH, MINN.

Sveže pivo, pristno vino in druge raznovrstne pijače ter unijske smotke.

Prodajam
železniške in parobrodne listke na vse kraje sveta.

Rojakom in bratom Hrvatom se najtopljeje priporočam.

V založbi Narodnega Vestnika je dobiti

DELAVSKI ODŠKODNINSKI ZAKON
ZA DRŽAVO MINNESOTO
(Minnesota Workmen's Compensation Act)

Cena 30 Centov

Navodila kako postati državljan

Cena 15 Centov

Iz stare domovine.

KRANJSKO.

Umrli so v Ljubljani: Marjeta ...atelj, vpokojena delavka v to...ni tovarni, 81 let. — Ivan Žgaj ... klavec in posestnik, 65 let. — ...rija Regnad, telegrafistinja v ...oju, 60 let. — Fran Aleš, sin ...tenta tobačne režije, 15 mese... — Anton Grošelj, trgovec, go...ničar in posestnik, 39 let. — ...ob Debevec, delavec, 57 let. — ...ip Peterlin, čevljarski pomo...k, 44 let. — Fran Derenčin, kro...ki pomočnik 26 let.

Umrl je dekan v Trebnjem g. ...ez Nagode. Služboval je v ...bnjem 25 let.

Iz nesrečne ljubezni si je kon... življenje 18letni posestnikov ...Jože Poljak iz Ilirske Bistri... Nočni čuvaj ga je našel mr...ga na cesti kraj cerkve.

Umrl je v Ljubljani znani po...ček in pek prest Franc Knez ...7 letu svoje starosti.

Otrok zgorel. 5. maja zvečer je ...tila posestnica Frančiška Ko... v Lazah svojo triletno hčer...samo na ognjišču. Otroku se je ...gala obleka. Predno so mu pri...na pomoč, se je otrok tako ope...da je kmalu nato umrl.

Požar. V nedeljo, dne 3. maja, ...kuhala južino osebenkinja Ana ...par v Dolenjem Ajdovcu, pu... je otroke pred pečjo in šla k ...dovim nekaj iskat. Otroci so ...bržkone igrali z ognjem. Okrog ...udne je švignil plamen skozi ...ho in v par minutah je bila v ...ju hiša in hlev in svinjak, ka... tudi sosedova hiša in hlev. ...ldje so prihiteli hitro na pomoč ...jili ogenj s tem, da so polivali ...dnje strehe. V teku dobre do...ure je bila na licu mesta tudi ...mberška požarna bramba, ki ...pod vodstvom spretnega načel...a pogasila v kratkem času pro...ebu švigajoče plamene. Ako bi ...bila o pravem času pomoč, bila ...danes cela vas pogorišče.

Nesreča. Te dni okoli sedmih ...čer se je pripetila v Spodnji ...ši velika nesreča. Dr. Friderik ...kman je jahal, kakor navadno ...g proge državne železnice. Ja... je mladega konja, ki ga je še ...red par dnevi kupil. Ko je pri...al blizu bivšega kurjega zavo... je pridrdral brzovlak. Konj se ...plašil ter zdirjal v mrežo. Za...je ob kol ter se ubil. Dr. Luck... je k sreči pred padcem konja ...il z njega ter se tako rešil, da ...ni ubil. Vendar pa se je precej ...kodoval, ker je pri skoku pa... Prepeljali so ga v Leoninum.

Vrtev belokranjske železnice. ...tko pred otvoritvijo nove pro... je neizprosna smrt zahtevala ...v v osebi akordanta Ivana ...rov. Pokojnik je bil star še le ...let, doma iz Ubeljskega, kre... velik mož. Ko je imel iti po ...progi prvi vlak (razdelitveni ...), se je onokraj železniškega ...stu v Kandiji od zgorej navz...vdrl nasip. Treba je bilo več ...in noči trdnega dela, da so na...zasigurali s piloti in kamneni...oporami, tako da je prvi vlak ...ko mostu zdrčal na tem nasipu ...vzaprav po pilotih. Pri tem na...nem delu se je Premrov nevar... prehladil. Vsled črevesnega ...etja je moral v zgodnji grob. ...reba so se udeležili skoro vsi ...riši. N. v. m. p.

Spoved otrok. Ker se bližajo ...avnozborske volitve na No...njskem, je škof Bonaventura ...d kratkim birmoval v Studen... pri Postojni. Pri tej birmi se je ...dil slučaj, ki ga moramo obja... Pri birmi je bil namreč tudi ...ek, ki je bil star štiri leta in ...mesec. Prejšnji dan je bil pri ...vedi. Ne moremo drugače mi...i, nego da se hoče župnik v ...denem direktno norčevati iz ...vedi in birme, če pripušča k ...a dvema zakramentoma otro...ki niti govoriti popolnoma ne ...jo. Radovedni smo, kakšen po...n more imeti tak otrok o spove...m kaj se je spovedal. Župnika ...e to opravičevalo, če je otrok ...rda kak "Wunderkind".

Oškodovan pa še obsojen. Zna... klerikalni junak, bivši župan ...ance Vintar, je te dni dosegel, ...je bil njegov sosed in dobri pri...elj Franc Saje iz Hruševca pri ...ečni obsojen na 50 K. Saje in ...ntar sta imela vsakovrstne kup... sta imela ueiprits.ncqščei...čije, pri katerih je bil Saje vedno prikrajšan. Končno si je olajšal v pijanosti srce s tem, da je klerikalnemu junaku očital: "Dokler si me sam zase goljufal, ti nisem nič rekel; zdaj pa, ko si tudi še za druge začel, ti pa zamerim. Vse kar imaš, vse si prigoljufal. Sram te bodi. "Saje se je pri obravnavi zagovarjal, da je mogoče kaj takega rekel v veliki razburjenosti sicer pa izjavil: "Vintar je mene res ogoljufal za tri tisoč." Saje je bil obsojen na 50 K. Pa naj še zaupa klerikalcu.

Samoumor v šentpeterski vojašnici. Ustrelil se je v šentpeterski vojašnici neki rezervist. Samomorilec je Josip Škerjanc, doma iz Škofljice pri Ljubljani. Zjutraj je bil še na vaji. Vrnivši se nazaj, je še pokosil, potem pa vzel puško v roke, vstavil ostro patrono in sezul svoje čevlje. Okolu stoječi so mislili, da hoče puško očistiti, ker je dopoldne streljal. Nato se je vsedel na posteljo, naslonil cev pu...ške na srce in sprožil petelina s palcem na nogi. Prestrelil si je srce in obležal po nekolikih stresljajih nepremičen. Krogla je šla skozi samomorilčevo telo mimo glave njegovega tovariša in se zarila v zid. Vzrok, ki je gnal v smrt 24letnega fanta, je neznan.

Cigana napadla v ječi sodnega slugo. Pri okrajnem sodišču na Vrhniki zaprta okoli 20 let stara cigana Rudolf Levakovič in JanezHudorovič sta poizkušala pobegniti v noči od 3 na 4. t. m. iz zapora. V celici sta odstranila železno peč in hotela pobegniti skozi dimnik. To pa se jima ni posrečilo, na kar sta z železjem od peči začela razkopavati zid. Ob 3. uri zjutraj ju je pri tem delu zasačil sodni sluga Josip Lenič, ki ju je hotel nato odpeljati iz celice in zapreti vsakega posebej. Cigana sta se mu pa uprla in ga napadla. Vnel se je hud boj, v katerem je bil sodni sluga Lenič znatno poškodovan na desni nogi. Z veliko težavo se je posrečilo Leniču ubraniti ciganov, ki sta oba močna korenjaka, ter preprečiti, da nista pobegnila.

Tat, ki ni imel sreče. Franc Orešič, 24 let star, delavec iz Imena pri Kozjem, si je nadal ime Andrej Vehovar, ker si na to ime izposloval pri ljubljanskem magistratu delavsko knjižico; radi tega ga vojaške oblasti niso mogle izslediti. Služil je na Kranjskem, Štajerskem, Primorskem in Ogrskem. Pod imenom Vehovar je bil zaradi tatvine 2krat kaznovan, zadnjikrat pri ljubljanskem deželnem sodišču, ker je v topničarski vojašnici ukradel, svoji sestri kantinerki konja z uprego, a bil je že na Brezovici zasačen in na 6 mesecev težke ječe obsojen. Po prestani kazni je prišel v svoj rojstveni kraj Imeno. Tu je vzel posestniku Jožefu Prahu kobilo z opravo v vrednosti 460 K. Jezdil je nato proti Hrvaški in v Zaplaviču je napregel voz Mihe Merkša, ter peljal dalje proti Zagrebu. Na poti pa je bil od orožnikov prijet, voz in kobilo pa so izročili lastnikom. V Podplatu je Jožefu Regoršku iz hleva izmaknil uro z verižico. Pa tudi te ni dolgo nosil, ker so mu jo pri aretovanju odvzeli in jo lastniku vrnili. Leta 1910. si je od Ane Gorec izposodil kolo vredno 90 K, katerega ni več lastnici vrnil. Obdolženec priznava, razen nevrnjenega kolesa, o katerem trdi tudi, da ga je, ker je bilo pozno v noči in vse zaprto, na dvorišče postavil. Obsojen je bil na 8 mesecev težke ječe.

Krava klerikalnega poslanca pred sodiščem. Bivši deželni poslanec na katoliški podlagi g. Josip Dular v Jurka vasi je imel kravo, katere bi se rad iznebil. Ljudje so hotli vedeti, da je bila krava bolna. Dular je dal poklicati "tirarcta" Rantelja iz Bučne vasi. Rantelj, pravzaprav Janez Viršček, je priprost kmet v Bučni vasi in se domišlja, da ima talent tudi za živinozdravnika. Naj bo temu že kakor hoče, on je zdravil poslančevo kravo tak dolgo, da je ni ozdravil. Poslanec Dular se je domislil, da je zanj najboljše, če tako kravo ljudje pojedo kot zdravo meso od zdrave krave. Šel je in jo je ponujal mesarjem. Najprej v bližini svojega doma, a ker je tam ni nihče maral jo je ponujal še drugod. Zvedeli so za to znani prekupovalci iz bližine Novega mesta. Šli so v Jurko vas in kupili kravo, ki bi bila sicer vredna 30 kron, za 100 kron. Gnali so jo v mesto, ondi spravili v hlev neke gostilne ter čakali drugega dne kupca. Dobili so nekega mesarja, kateremu so povedali, da je krava "divja', sicer pa, da je zdrava. Mesar jim je verjel in kravo kupil za 108 K. Komaj je ta mesar odšel, že je prišel tudi njegov konkurent v dotično gostilno. So mu rekli: Lojze, ne bo nič s kupčijo, krava je že prodana." He, se ododreže ta drugi mesar, kaj za to, naj jo le ima, jaz ne pobiram take crkovine. Ta krava je v gobcu bolna, pa še nekaj drugega ima tudi na sebi. Če bi Jurkovci vedeli, ne bi nihče prišel po meso. "To kar smo dejali pod ušesa, je zvedel kupec krave in svojega konkurenta tožil, češ, da mu je isti javno očital, da kupuje crkovino in jo kokolje. Toženi mesar se zagovarja da ni rekel, da njegov konkurent pobira in kolje crkovino, pač pa da je krava bila bolna. Od prič je le ena potrdila, da je toženi rabil izraz crkovina. V ostalem pa je toženi pokusil nastopiti dokaz resnice in se je radi tega razprava preložila. Zanimivo je pri tem, le to, kako je bivši poslanec, bivši ljudski zastopnik, postopal.

— Zaradi oporoke slovenskega dobrotnika Fabijančiča. 18. decembra 1911 v Ljubljani umrli dobrotnik Fabijančič j v svoji oporoki zapustil 5000 K. za stare in bolne siromake v nekaterih občinah, ki jih je navedel poimenoma. Občinski sveti naj bi po svoji vesti porazdelili zneske, ki bi odpadli na vsako občino. Izrecno je bilo v oporoki rečeno, da denarja ne sme porazdeliti župnik, ker se je bati, da bi bili potem "liberalni in demokratični berači prikrajšani." Ko je kranjski deželni odbor zaukazal občinam, ki naj bi porazdelile ta denar med siromake, naj k dotičnim sejam obč. sveta povabijo tudi župnika, se je senožeška občina uprla temu sklepu, ker bi nasprotovalo poslednji volji testatorja, če bi se pritegnil tudi župnik. Deželni odbor nato ni vzel na znanje porazdelilnega modusa, kakor ga je sklenil obč. svet. Obenem se je obč. svetu naročilo, naj pošlje seznam siromakov, ki so bili določeni, da dobe podporo iz Fabijančičeve zapuščine, župnemu uradu. Proti temu se je senožeški obč. svet pritožil na upravno sodišče, pred katerim se je pred par dnevi vršila razprava.. V pritožbi se je trdilo, da se tukaj ne more vporabiti § 35. ubožnega zakona glede povabila župnika k takim sejam obč. sveta, ker v tem slučaju ne pride občina v poštev kot ubožna oblast, marveč kot izvršiteljica oporoke. Upravno sodišče se je pridružilo naziranju dež. odbora ter zavrnilo pritožbo.

PRIMORSKO.

— Umrl jev Gorici po dolgem bo-ehanju advokat g. dr. Ant. Dermota v starosti 38 let. Pokojnik je bil rodom iz Železnikov in znan kot ustanovitelj in urednik "Naših Zapiskov" in referent "Slovanskega Pregleda" za slovenske stvari. Pripadal je soc. demokratični stranki, a jo je poskušal prepojiti z narodnim duhom. Umrl je za jetiko, ali lahko se reče, da je bil žrtev svojega prepričanja. Dr. Dermota je bil namreč iz zelo premožne klerikalne hiše in starši bi ga bili za časa njegovih študij prav lahko izdatno podpirali. Toda ker je bil svobodomiselnega prepričanja, ker ni šel v lemenat, ampak v Prago na vseučilišče, so ga starši pustili brez vsake podpore v Pragi stradati. To strašno stradanje je vprvi vrsti vzrok, da je postal bolan in si tudi ni več mogel popraviti zdravja, ko je prišel vboljše razmere. Bodi mu blag spomin!

Zapeljivec. 18 letna Marija Dheossi je živela delj časa skupaj z nekim 30letnim čevljarjm Dominikom Comena iz Barije v Trstu, ki je deklici obljubil, da jo poroči. Te dni pa, ko je deklica odšla za nekaj časa od doma, je siloma odprl Comena njen kovčeg ter iz njega ukradel 225 kron denarja. Ko je Dreossi prišla kmalu na to domov, je opazila tatvino in svojega ljubimca naznanila policiji. Ta je Comena aretirala, nakar se je dognalo, da je Comen oženjen ter da ima v Bariju ženo in otroke in da je z Marijo Dreosi živel samo radi tega, da jo je lahko okradel.

Nevarne grožnje z orožjem. V neki gostilni v Trstu sprla sta se 31letni natakar Aleksander Klinger in natakar Štefan Breščak. Kmalu se je kreg spremenil v pretep, tako da je Breščak bil premagan. Ko je že ležal na tleh, potegnil je Klinger še revolver ter Breščaku zagrozil, da ga ustreli. Gostilničar je dal poklicati stražnika, a Klinger je dal revolver svojemu 21 letnemu prijatelju Ant. Čehovinu. Ko so prišli redarji, so aretirali Klingerja in Čehovina. Oba sta policiji dobro znana.

Konjska brca. 14letnega Ferdinanda Cola, ki je vozil s kolesom po ulici di Tor San Piero v Trstu je brcnil neki vojaški konj s tako silo v glavo, da je padel s kolesa ter obležal na cesti. Pasanti so dečka pobrali, ga nesli na bližnjo rešilno postajo, kjer so mu dali prvo pomoč, nato so ga oddali v mestno bolnico. Fant je zadobil težko poškodbo na sencih.

— Tatvina z vlomom. Ko je šla te dni gospa Hermenegilda Offacio v Trstu k neki prijateljici na obisk ter se na to vrnila v svoje stanovanje v ulici Risorta, je v njenem stanovanju do sedaj še neznan tat ukradel iz omare 80 kron denarja, zlato zapestnico, vredno 100 K, in zlato uro, vredno 40 kron. Dosedaj o storilcu nimajo sledi.

Tatvine v Pulju. Tudi v Pulju so tatvine, zlasti pa žepne tatvine zelo množe. Tako so prijeli te dni v Via Monvidal nevarnega žepnega tatu, zidarskega pomočnika Vincenca Remeca, ki je hotel neki ženi iz žepa potegniti denarnico, v kateri je bilo okrog 20 kron.

V Via Cesia sta pa opazila dva vojaka, ki sta se zvečer vračala domov, da se nekaj sumljivih oseb peča s ključavnico na hlevu gosp. Volpija. Naznanila sta celo stvar prvemu stražniku. Policija je prišla ravno prav ter prijela dva vlomilca pri njih "delu". Tretji je ušel roki pravice. Sta to čevljar Jožef Pignatov in dninar Vincenc Leban, ki sta kot vlomilca policiji že dobro znana. O tretjem tičku ni majo še nobene sledi.

— Žepna tatvina pri vhodu v bolnišnico. Ko so pripeljali v tržaško mestno bolnišnico po Pečarju ranjenega Morterra, gnetla se je pred vhodom v bolnišnico velika množica radovednežev. To priliko je porabil 24letni mesar Jos. Farfoglia ter ukradel gospe Mariji Knausovi iz žepa mošnjiček, v katerem je bilo nad 30 K denarja. Gospa je uzmovičevo početje še pravočasno pazila ter dala tatu aretirati.

Dva žepna tatova aretirana v gledališču Eden. V gledališču Eden v Trstu so aretirali zvečer dva žepna tatova, 56letnega slikarja Petra Červiča, ki je listnico s 121 kronami potegnil iz žepa nekemu gospodu; prijeli so ga takoj ter izročili sodišču; drugi žepni tat, ki so ga zalotili pri njegovem činu je 23letni pomorski sobar Dimitrij Konstaniino, ki je hotel ukrasti nekemu gospodu denarnico s 330 K denarja. Na policijskem komisarijatu so našli pri njem še 2 grška bankovca po 25 drahem, 50 fr. v zlatu, en zlat turški denar in 23 K 61 v. Imel je pri sebi tudi majhen žepni nožič, s katerim je rezal žepe svojim žrtvam. Tudi njega so izročili sodišču.

Poskušen samomor. Iz neznanih vzrokov se je hotela 25letna šivilja Marija Chersin v Škednju zastrupiti. Izpila je večjo množino hipermanganove raztopnine. Zdravnik rešilne postaje ji je izpral želodec, nakar je ostala v domači oskrbi.

Utonil je v Trstu neki Anton De Bebra, ki je hotel obiskati svojega sina na parniku "Arpad". Možu je spodrsnilo, ko je šel na parnik, padel je v morje ter utonil. Ko so truplo potegnili iz vode. je bil že mrtev.

Pri delu je padel s precej visokega odra 18letni Dominik Barsolini v Trstu ter se nevarno pobil. Prepeljali so ga v mestno bolnico.

Poulični tat. 30. aprila okoli 9. ure zvečer približal se je neki gospej, ki je šla po ulici Pozzo del Mare v Trstu, neznan človek, ki ji je bliskovito iztrgal iz rok torbico in pobegnil. Gospa se je ta ko prestrašila, da je vsled strahu skoraj padla v omedlevico. Za drznim roparjem jo je ubral neki redar, ki ga je končno tudi vjel. Tat je dobroznani 24letni sobni slikar Fran Butazzoni, ki ima v tem oziru na policiji in na sodišču že stalno rubriko.

Nečloveški sin. V Via Faveri v Pulju se je zgrudila te dni na cesti stara ženica. Neki višji mornariški častnik ji je priskočil na pomoč ter jo odnesel v bližnjo gostilno. Tam so ubogo staro ženico nasiltii in okrepčali, nakar je ta izpovedala, da jo njen sin prepušča taki bedi, da mora stradati. Zgrudila se je vsled onemoglosti.

ŠTAJERSKO.

Krvav 1. majnik v Hrastniku. V rudniški "koloniji", v takoimenovani "kasarni", kjer je prebivalstvo s samimi neoženjenimi delavci, je prišlo dne 1. maja popol. do grozovitega pretepa. Ne le, da so pobite šipe in polomljeua vrata ter oprava celega obširnega poslopja, ampak tudi ranjenih je večje število delavcev. Od treh, ki leže v bolnišnici, se je bati za življenje enega, nevarno z nožem obklan je tudi 20letni rudar Lukač, ki sta ga isto popoldne napadla na Dolu dva tovariša. Več ranjenih je ostalo v domači oskrbi, osem najhujših pretepačev je bilo odpeljanih v laško jetnišnico. Ali bi se ne moglo — sicer lepo majnikovo slavlje — praznovati brez brezmejnega pijančevanja?

Iz Celja. — V tukajšnji bolnišnici je umrl na steklini vojniški občinski policaj Ferdinand Pecko. Pred več časom mu je prizadjal stekel pes neznatno rano na kazalcu. Pecko jo je malo ovaževal in ni hotel iti v Pasteurjev zavod na Dunaj. Pred dobrim tednom pa se je pokazala pri njem steklina in mož je v celjski bolnišnici v groznih mukah umrl.

Prijeli so dva potepuha, nekega Tavčarja in Bubviča, ki sta izvršila vlom pri "Stadt Wien" in pri Paholetu na Bregu. Tavčarja so prijeli pri nekem škednju na Bregu, kjer je imel svoje skrivališče.

Iz Žalca. Zaprli so deklo Marijo Kačur, ker je ukradla soprogi zdravnika dr. Bergmanna dragocen zlat prstan z briljanti.

(Nadaljevanje na četrti strani.)

5 pristnih pijač in te so

Kranjski Brinjevec, Slivovec, Tropinovec Grenko Vino in Highlife Bitters. Vsak gostilničar, kateri hoče napredovati, mora poskušati in kateri ne poskuša tudi ne napreduje s svojo trgovino. Prava pristna pijača se zamore kupiti le pri A. Horwat-u, ki importira naravnost iz Kranjskega Brinjevec, Slivovec in Tropinovec; tudi izdeluje pravo zdravilno Grenko vino in Highlife Bitters. Naročite si en zaboj te ali one pijače za poskušnjo; samo da bo eden zaboj, 12 steklenic. Prodajam samo na debelo. Pišite po cenik.

A. HORWAT, 600 N. CHICAGO ST., JOLIET, ILL.

Duluth Brewing & Malting Co.

DULUTH ,MINNESOTA.

Vari najboljše in rojakom dobro znano pivo v steklenicah poh imenom "REX", kakor :-: :-: tudi pivo v sodčkih. :-: :-:

Math. Kostainshek

upravitelj za Mesaba Range. :-: Virginia Minn.

SVOJI K SVOJIM !

SLOVENSKO - HRVATSKI SALOON

Range Buffet

JOSEPH TALKOVICH, lastnik

524 W. SUPERIOR ST., -:- DULUTH, MINN.

(BLIZU SOO LINE KOLODVORA)

TOČIMO SVEŽE PIVO, FINO VINO IN RAZNE LIKERJE.

PRIPOROČA SE SLOVENCEM IN HRVATOM V OBISK.

SVOJI K SVOJIM ! SVOJI K SVOJIM !

SVOJI K SVOJIM !

Železniški preddelavec

ve kakošno veselje daje pravi tobak. On je znanj v vsakojakem vremenu — in one pristne mile, zdrave cigarete, katere suče iz svežega, sladkega, dišečega NAVY tobaka, ki ga drži veselega.

GAIL & AX

NAVY

Long Cut Tobacco

"Najboljši tobak v najboljšem zavitku."

Mi mladimo ta zrel Burley tobak iz Kentucky-ja, dokler ni tako sladak, mil in hišeč, da ga lahko kadite z veseljem ves dan s popolno zadovoljnostjo. Mi ga zrežemo v svilene dolge niti, tako da ga lahko vsučete v okrogle lepe cigarete

Noben drugi tobak nima izvrstnega okusa kot ga ima NAVY. In NAVY zavoj s štirimi ovitki obdrži ves ta okus in duh v tobaku.

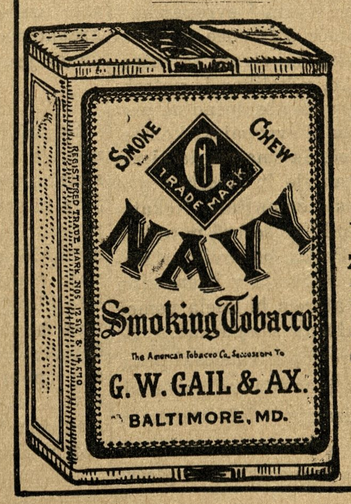

Vi boste tudi zadovoljni če boste ta tobak kadili v pipi ali če ga biste žvečili — to je tobak za vse.

PROSTO!

Vprašajte Vašega trgovca Zahtevajte od prodajalca knjižico cigaretnega papirja, katerega Vam bode dal brezplačno z vsakim zavojčkom za 5 centov.

THE AMERICAN TOBACCO COMPANY

"Narodni Vestnik"

National Herald.

Slovenic Semi-Weekly.

Owned and published by the

Slovenian Printing & Publishing Company

a corporation.

Place of Business: Duluth, Minnesota, 405 W. Michigan Street.

National Herald

Issued every Monday and Thursday; subscription yearly $2.00

The best Advertising medium among Slovenians in the Northwest.

Rates on application

Entered as second-class matter May 11. 1911 at the post office Duluth, Minn., under the Act March 3, 1879."

„NARODNI VESTNIK"

Izdaja

Slovenska tiskovna družba, Duluth, Minn.

Izhaja vsak ponedeljek in četrtek zvečer na 8. straneh

Naročnina stane:

Za Ameriko in Canado za celo leto	$2.00
za pol leta	$1.00
Za Evropo za celo leto	$3.00

Dopisi brez podpisa in osebnosti se ne sprejemajo.

Denarne pošiljatve in dopisi se naj pošiljajo na naslov:

"Narodni Vestnik", 405 W. Michigan Street, Duluth, Minn.

Telephone, Melrose 1113.

AMERICAN ASSOCIATION OF FOREIGN LANGUAGE NEWSPAPERS MEMBERSHIP LABEL WORLD BUILDING NEW YORK

ORGANIZUJTE SE TUDI POLITIČNO.

V jeseni se vršijo volitve v obe zbornici našega parlamenta. Treba je torej, da se tudi mi Slovenci pripravimo za te volitve, ne sicer, da bi poslali svojega človeka v kongres, ker nas je premalo, ampak da pokažemo javnosti v Ameriki svojo politično zrelost.

V političnem oziru smo Slovenci vse premalo organizovani. So večje naselbine, kjer bi Slovenci lahko spravili svojega moža v javne službe, kjer bi se potegnil za naše koristi, pa pride ob času volitev skoraj gotovo kaka razprtija vmes, da naš kandidat propade. Res je, da imamo v nekaterih manjših mestnih zastopih Slovence, ali v javnem političnem življenju ne štejejo veliko.

Politična javnost se za nas Slovence ne briga. Kadar so volitve, so kandidatom naši glasovi sicer zelo zaželjeni in beračijo zanje, a ko so volitve končane, se izvoljeni kandidati malo ali nič zmenijo za one, ki so mogoče odločili njegovo zmago.

Tega smo sami krivi, ker nismo politično organizovani. Po volitvah vedno beremo v slovenskih listih, da je propadel ta ali oni naš slovenski kandidat, ker je imel premalo zaslombe pri lastnih rojakih, da so ti rajše glasovali za drugorodca, kakor za Slovenca. Žalostno a resnično. Tista naša stara bolezen, nevošljivost, nas tare. Drugi narodi postopajo čisto drugače. Še veseli so, ako morejo spraviti svoje ljudi v boljše javne službe, medtem ko si mislijo nekateri Slovenci, kaj meni mar naš človek, naj gre delat, kakor moram jaz! To drugi vedo, vidijo našo neslogo, in se ravnajo po tem.

Vse drugače bi bilo, ako bi bili organizovani tudi v političnem oziru. Dobra politična organizacija bi nam pridobila vgled, v merodajnih krogih bi se morali ozirati tudi na naše želje. Sram nas je lahko, da stojimo Slovenci kot eden najinteligentnejših jugoslovanskih narodov v političnem oziru v Ameriki daleč za najzanikernejšimi poljskimi in ruskimi čifuti. Čifutov je res veliko, ali nikdar ne bi imel v najvišjih javnih službah svojih zastopnikov, ako ne bi tako držali skupaj.

Slovenci bi lahko marsikaj dosegli, ako bi bili bolj složni. Sloga jači, nesloga tlači, je star slovenski rek, katerega pa ne upoštevamo. Zakaj se ne bi složno združili in pokazali javnosti, da nismo politično indiferentni!

V nekaterih slovenskih naselbinah imamo že politične klube, ki delujejo z večjim ali manjšim uspehom. To pa ni dovolj. V vsaki naselbini, kjer je več slovenskih državljanov, bi morali imeti svoj politični klub in vsi klubi bi morali biti združeni pod posebno Zvezo, da bi mogli tedaj za časa narodnih volitev skupno pokazati svojo moč.

Koristi bi bile očividne. V večjih naselbinah, kjer slovenski glasovi takorekoč odločujejo zmago tega ali onega kandidata, bi se morale vse stranke te ali one politične barve ozirati na Slovence. Močne stranke bi bile nekako prisiljene postaviti Slovenca kot strankinega kandidata, da si zasigurajo slovenske glasove, ali vsaj v drugem se izkazati Slovencem hvaležne za pomoč v volilni borbi ter pri volitvah.

Sploh bi nam bila politična organizacija koristna v vseh ozirih. Rojake prosimo, da naznanijo svoje mnenje o tem, namreč združeni politični organizaciji. Mi bodemo prilično še večkrat razpravljali o tem vprašanju ter pomagali naprednim Slovencem z besedo in dejanjem.

POSREDOVALNA KONFERENCA V NIAGARA FALLS.

Ako človek nekoliko pomisli, mora priti do zaključka, da posredovalna konferenca v Niagara Falls ni drugo, kot pesek v oči. Kakor namreč naznajajó, so si ti gospodje nadeli nalogo ne samo doseči sporazum med Združenimi državami in Meksiko, ampak tudi napraviti mir v naši sosednji, vedno nemirni republiki.

V trenutku, ko so se konstitucionalisti izrekli zoper premirje ter se s tem obenem odpovedali pri mirovni konferenci, je bil uspeh pogajanj onemogočen, tudi če bi bil najpoštenejšega izvora.

Kakor pa vse kaže, ni niti sledi takšne poštenosti. Bodočnost bode potrdila to trditev. Poštenosti tudi pri Združenih državah ni, ker ne bi smele podpirati konstitucionalistov, ako bi resno želele mirovno rešitev, pač pa bi morale vstrajati pri tem, da se tudi uporniki udeleže pogajanj. Poštenosti je zastonj iskati pri Huerti, ki je pograbil to priliko z obema rokama, da bi mogel med tem utrditi svoje stališče in zbrati svoje ljudi okoli sebe. Tudi ne pri jugoamerikanskih posredovalcih, katerih srčna želja je, ta, da bi ponižali Združene države pred ostalim svetom ter jim odvzeli vpliv pri sosednjih državah.

Posvetovanja v Niagara Falls so tedaj samo pesek oči. Človek bi moral biti slep, ako bi mislil, da nastane v Meksiki mir, tudi če bi dobile Združene države od Huerte vse, kar zahtevajo. Uporniki še niso prišli kot zmagovalci v meksikansko glavno mesto, še niso strmoglavili diktatorja Huerta, pa so že nastale nove protirevolucije, ki bodo stale mnogo krvi in napravile novo anarhijo, pa naj zmaga kdorkoli.

Pozabiti ni, da najde v Meksiki vsak pustolovec pristaše. To je bilo že večkrat dokazano, vzrok temu so pa agrarne razmere. Dežela se nahaja v rokah nekoliko lastnikov, in prebivalstvo, ki živi iz rok do ust, ki mora delati za sramotno slabo plačo, sledi radevoljno vsakemu pustolovcu, ki jim obljubi boljše življenje. Izgubiti itak nimajo nič.

Radi tega je grda prevara uvesti mirovna posvetovanja ter naznaniti, da je mogoče od zelene mize vladati zakonov se ne boječe bandite v Meksiki. Predsednik Wilson si lahko domišlja, da je Huerta kriv vsega zla. Naj bode meksikanski predsednik kdor hoče, s konferencami ne bode nikdo dosegel, da bi tam nastale normalne razmere.

Kaj potem, ko se bode končala konferenca v Niagara Falls? Zaželjenega uspeha ne bode imela, to je kot pribito. Dogodki nam bodo zopet zrasli nad glavo, ako se naša vlada ne premisli prej boljšega, bo po nepotrebnem tekla zopet človeška kri in se trošil denar.

SPORAZUM, NE ZVEZA.

Angleški kraljevski gostje so zapustili Pariz. Francoska prestolnica, francoski narod sta sina nepozabnega ljubljenca Edvarda, sijajno sprejela — nikjer na svetu ne znajo pokazati toliko oduševljenosti, tako blestečega pompa kakor v Parizu in angleški kralj in kraljica sta bila očarana. Toda pariški dnevi niso prinesli tega, kar so mnogi politični krogi pričakovali. Francoska javnost je smatrala, da pride povodom navzočnosti angleškega kralja in konferenc angleškega ministra sira Edvarda Greya s francoskimi državniki do reorganizacije trojnega sporazuma, ki bi se naj pretvoril v drugo trozvezo. Francoski in ruski listi so baš z ozirom na opatijski sestanek poudarjali, da postaja tripelalijanca vedno jačja in enotnejša, in da je politika trozveze baš radi tega konsekventnejša in v marsičem tudi uspešnejša kakor pa politika tripleentente, ker sloni na trdnih pogodbah in je zasnovana na konkretnih programih. Pogodbe in programa pa tripleentente nima. Tripleentente sloni glede svoje obče politike le na splošnih prijateljskih izjavah trosporazumnih vlad, ki so si ena napram drugi zasigurale sodelovanje v stremljenju za vzdrževanje evropejskega ravnotežja in miru. Le med Rusijo in Francijo obstoja trdna zavezniška pogodba, med Francijo in Anglijo konvencija o nekaterih špecijalnih vprašanjih sredozemske politike, Anglija in Rusija pa nimate nikakih konkretnih zvez. Iz vsega tega razultirajo mnoge nedoslednosti in ta neurejenost medsebojnih odnošajev povzroča tudi, da se morajo med velesilami tripleentente voditi včasih o najmanjših političnih vprašanjih dolga pogajanja, med tem ko je trozveza že davnej stopila na plan s svojimi preciznimi predlogi in izjavami. In končno je zadnje vprašanje, ki si ga mora staviti vsaka skupina držav, vprašanje nastopa v slučaju oboroženih konfliktov v tripleententi še popolnoma nerešeno. Ako pride enkrat do evropske vojske — ali bodo armade Francije, Angli je in Rusije zaveznice? Odgovor ni tako enostaven, kakor se običajno misli. Princip angleške politike je od nekdaj, da se Anglija kot insularna velesila vzdrži po možnosti vsakega vmešavanja v konflikte in zadeve evropejskega kontigenta. Ta princip je poskušal kralj Eduard prodreti, toda Eduardovi časi so minuli. Danes stoji angleška politika bolj, kakor kdaj na stališču, da je njena "evropejska" naloga izravnati nastajoče diference med velesilami in v ostalem stati na strani izventrozveznih držav le v toliko, v kolikor je potrebno, da vpliv in moč trozveze absolutno ne prevalirata. Angleška sodba o evropejski konstelaciji gre celo tako daleč, da smatra, da bi zavezništvo Anglije s Francijo in Rusijo vojno nevarnost povečalo mesto zmanjšalo. Nekateri veliki angleški dnevniki so se baš povodom poseta kralja Jurija v Parizu postavili na stališče, da bi impulzivna Francija v istem hipu udarila na Nemčijo, vkaterem bi imela pomoč angleške armade pogodbeno zasigurano. Še predno je kralj Jurij prestopil francoski prag, je angleško časopisje z jako hladno gesto odklonilo idejo reorganizacije tripleentente v trozvezo. Iz oficijelnih govorov na svečanem dinerju je razvidno, da francoski in angleški državniki o tej zadevi niso niti razpravljali. Pač pa je morala tudi Anglija priznati okornost dosedanjega diplomatičnega občevanja in morda se je v tem oziru vendar kaj korektnega doseglo. Smatrati je tudi, da sta se Doumergue in sir Eduard Grey popolnoma sporazumela v svojih nazorih o orijentalskem oziroma balkanskem vprašanju in sicer tako,, da iz tega sporazuma ni pričakovati očitih diferenc med tripleentente in politiko trozveze.

Ta rezultat pariškega sestanka torej s stališča, vseh onih, ki se bojijo, da bo trozveza zadobila skoraj politično preponderanco, nikakor ni razveseljiv. Stališče Anglije se v mnogih ruskih in francoskih krogih ostro obsoja in beseda o perfidnem Albijonu je morda zadnje dni padla pogostejše. Razvoj evropejskih dogodkov bo pokazal, kako dolgo bo mogla Anglija svojo insularno politiko še vzdržati — — Mnogi vidijo v pariški entrevuji ipak začetek novega razvoja v odnošajih in stikih Francije, Anglije in Rusije. Ostentativno naglašanje mirovnega neagresivnega značaja trancoskoangleškega prijateljstva tvori najkarističnejši znak pariških slavnostnih dni. Evropejski narodi bodo že radi tega blagrovali intimno prisrčnost Anglije in Francije, katere se udeležuje kot francoska zaveznica tudi ruska država.

JASNI SE.

Kratkovidni ljudje so nedavno še ločili Jugoslovanstvo in Slovenstvo. V enih je tako mišljenje izviralo iz konservativnosti, ki ji je edino pravo in naravno in dobro to, kar in kakor pač je; drugi pa so se bali za svojo "podrobno delo", ki bi utegnilo od Jugoslovanstva trpeti škodo.

Dandanes to mišljenje vidno gine. Živa beseda, na mnogih krajih govorjena, je dosegla, da v Jugoslovanstvu in Slovenstvu ne vidimo več nasprotja, temveč naravno prepolnjevanje. V tem oziru je značilno, da je "Slovenski Branik" (št. 5) priobčil članek nekega "A. J." (s severne meje): "Ilirizem" v narodni obrambi. Pisec pravi: "Našemu seljaku (v mislih imam pred vsem severne ogrožene kraje, o jugu ne morem soditi) imponira, kar navadno imenujemo "parado", bodisi iz poslovične, kmetske ošabnosti, bodisi iz živejšega instiktivnega čuvstvovanja poezije pestrosti, bleska . . . Narodnoobrambnemu delavcu, ki želi pridobiti seljaka, je radi tega vpoštevati navedeno lastnost. In eto pri "ilirizmu" (jugoslovanstvu) smo Naši narodni nasprotniki nas zaničujejo radi našega malega števila — mi bi mogli palarizirati udarec z omenjanjem bratov Srbo-Hrvatov. Narodni nasprotniki pravijo: S slovenščino prideš do Spieldfelda — mi pa: S slovenščino prideš do Soluna. Narodni nasprotniki se ponašajo s svojo zgodovino — mi naglašujmo poleg slovenskih vojvod hrvatske kralje in državo Dušanov, vzporedno Gosposvetske Polje s Kosovim: recimo, da so pri Kumanovem, pred Odrinom in Skadrom osvečali tudi nas naši junaki. Narodni nasprotniki nam očitajo pomanjkljivo kulturo; mi jim pokažimo v prvi vrsti domačine, potem pa tudi može, kakor Meštroviča. In tako naprej! Sprva bo naš seljak osupel, pozneje izpregleda, začne misliti in ne bo več videl v Nemcih vtelešenega veličanstva; začutil bo ponos in — ko bo dalje poučevan — bo izvajal posledice. In samo teh nam je treba."

Ta istina je bila že delj časa jasna onim, ki niso hoteli samo zabavljati radi nedostatka narodne zavesti v mnogih naših slojih in tudi niso vsega pričakovali od golih "ukazov": Bodite narodno zavedni!, nego so se realistično vprašali, kje je pravi in zadnji vzrok narodne nezavednosti. In eden izmed teh zadnjih vzrokov je gori naveden, pa tudi sredstvo je imenovano, ki bi ga odstranila: Širitev pojma "naš narod" v naših dušah. "Naš narod", to smo vsi Slovenci in Hrvatosrbi. V tem smislu so razpravljali naši pravi realisti o tem problemu zadnji čas v Gorici, Celju, Mariboru in Ljubljani.

Profesorji so pred leti v teoretskih razpravah zatrjevali, da bi bilo dandanes Slovencev na severnih mejah manj, ako bi se bili Slovenci poprijeli v časih Prešernovih Gajevega ilirizma. Spričo gorijih izvajanj smo dandanes začeli dvomiti, da bi bilo upravičeno, to misliti; zakaj kolikor bi delala škode večja težava knjižnega jezika (srbohrvatskega) v obmejnih naših straneh, toliko bi pa dobrega rodilo močnejša narodna zavest, ki je naravna posledica zavesti o teritorijalni in zgodovinski večini. Sicer so pa taka razmišljanja o preteklosti fantazije. Nas briga sedanjost in bodočnost in zato pravimo: Brez Jugoslovanstva ni v nas krepke narodnostne zavesti. To nam je dandanes jasno.

So pač različne človeške narave. Enega premaguje ljubeznivost ženska, drugega njena strast, njen ogenj, skaterim se ga oklepa. Tretjega najbolj razplamti ženska mrzlota, ženski ponos. Tak človek ne priznava, da je ženska mrzla le iz preračunjenega egoizma. On imenuje v svoji slepoti, v svoji pijanosti to mrzloto klasično veličino. — Ne veruje, da nekatera ženska niti ljubiti ne more, da je brez čuvstva, brez srca. Tak nesrečnež vidi le žensko lepoto ter jo — ljubi. A ne pomisli, da bi ravno tako opravičeno lahko ljubil tudi kamen, umotvor, ki čuti ravno toliko kakor nekatera živa bitja — da namreč niti ne čuti.

Fr. Ks. Meško, Sestanek.

Največja prodaja fonografov

Slika predstavlja REGAL govoreči stroj, ki ima najslajši, najjasnejši, najglasnejši in najčistejši glas. Velikost stroja je prikladna, 12 inčev široka, 7 inčev visoka. Omara stroja je izdelana iz hrastovine, bogato emajlirana ter krasno okičena z zlatimi okviri. Za trpežnost se jamči 15 let. Te vrste stroji prodajali io se doslej po $40.00, zaradi tekmovanja pa prodajamo sedaj te stroje širom Združ. držav in Kanade zaeno z 12 najboljšimi ploščami katere si lahko sami izberete iz našega cenika in 500 iglami za samo

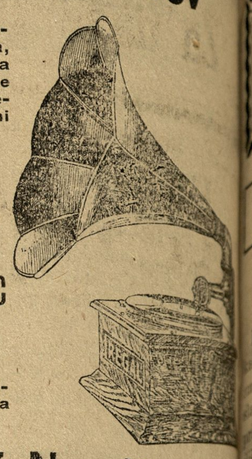

$15 NA LAHKE OBROKE $1 NA MESEC

istotako prodajamo dobro poznane VICTOR govoreče stroje ter CGLUMBIA gramofone. Pišite po naš novi, bogato ilustrozani cenik, katereča Vam pošljemo poštnine prosto.

Saul Birns, 117 2nd Ave., Dept. 47 New York City

(Nadaljevanje tretje strani.)

Iz Podsrede. Zgoreli sta v Gradišah hiši posestnika Simončiča in čevljarja Klenjška. Zažgal je šestletni Simončičev fant.

Iz Konjic. Ponesrečil se je bivši trgovec Martin Ogorevc vsled tega, ker se je splašil konj njegovega voza. Strl si je roko. Nadpoštar Živižaj, ki se je vozil znjim, je dobil tudi male poškodbe.

Iz Celja. Zastrupila se je na Spodnji Hudinji posestnica in kramarica Marija Prosenjak.

Iz Vurberga pri Ptuju. Na Herbersteinovem posestvu ob Dravi sta pokradla dva kmečka fanta 13.000 vrbovih šib za pletenje košev.

V Mariboru se je otvorilo na Tezni novo pokopališče.

KOROŠKO.

Požar in poskušen roparski umor. Iz Kötzinga v pliberškem okraju je dne 30. aprila ob pol 10. uri zvečer izbruhnil na gospodarskem poslopju posestnika Ortnerja požar, ki je uničil hlev in del hiše. Z veliko težavo so rešili živino, le dve teleti sta zgoreli. Pri gašenju so pomagale požarne brambe iz vseh okoliških občin. Škoda presega zaarvovalnino 8000 kron. Ogenj je bil najbrže podtaknjen. — Ob istem času, ko je pri Ortnrju izbruhnil požar, je skušal neznani ropar vlomiti v hišo Pongrla, kjer je našel 70letno gospodinjo samo doma. Ta je pričela vpiti, zločinec se je zbal, hotel jo je zadaviti, a je bil še pravočasno prepoden. Prihodnji dan so se pripeljali iz Šentvida policijskega psa, ki je sicer našel neko sled, a zločinca niso mogli natij. Govori se, da sta požar in poskušeni roparski umor medsebojno v ozki zvezi, da je oboje napravila ena in ista oseba.

Grozna najdba. V gozdu, kake pol ure od Starevasi našli so te dni kosti človeškega okostja, kakor kosti nog, rok, lobanjo ter tudi mnogo koscev obleke, to je suknje, hlač, dalje čevlje in žepni robec. Vse te stvari so bile več ali manj raztresene, tako da se ne da dognati natanko, kje je prvotno truplo ležalo. Domneva se, da so kosti in obleka last posestnika B. Križa, ki ga pogrešajo že od septembra lanskega leta. Takrat je Križa kar naenkrat zmankalo in se ni moglo dognati, kam je izginil. Orožništvo je uvedlo strogo preiskavo, ker ni izključeno, da se je izvršil kak zločin.

Železniška nesreča. V bližini Beljaka je skočilo deset voz tovorniškega vlaka turske železnice s tira. Ob 11. ponoči prispel je na mesto nesreče pomožni vlak iz katerega so se odpeljali naprej na ta način, da so potniki iz enega vlaka prestopali v drugega. Radi tega imajo vsi turski vlaki znatne zamude. Nesreča ni zahtevala nobene človeške žrtve.

Nevarni poizkusi. Brivski vajenec Šoštarič v Beljaku izvedel je pred par dnevi o neprijetnem prašku, ki učinkuje na kožo dražilno. Mislil si je, da mora tudi on si priskrbeti tak prašek, da bo ž njim ponagajal drugim. Iskal je prašek po vseh trgovinah, kjer je upal, da ga dobi. Dne 2. maja se mu je končno posrečilo, najbrže vsled ne sporazumljenja, da je dobil neki prašek. Zvečer se je zaklenil v svojo sobo ter delal s praškom razne poizkuse, a pravega učinka ni imel. Ko je zopet poskušal in poskušal mu je prašek z močnim pokom eksplodiral. Pri ekploziji pobile so se šipe na oknu ter popadali kosci stekla na cesto. Nesrečni deček, ki se je nevedoma igral s smodnikom, zadobil je težke opekline po obrazu. Drugi dan so ga prepeljali v bolnišnico ter se boje, da izgubi oči in tudi po ostalem obrazu, kjer ima polno smodnikovih drobcev pod kožo, zadobil je težke poškodbe.

Nova "ILIRIJA"

Slovenska naselbina pri Merril, Wisconsin

Vsem onim ki se zanimajo za farme; in, ki so nam že pisali, naznanjamo da smo odtvorili novo poslopje s pisarno na postaji v Merrill, kjer se lahko vsak ki si ogleduje zemljo v teh krajih. Kupujte zemljo samo pri večjih industrijalnih mestih; tam je bodočnost. Nova naselbina **"New Iliria"** leži do pet milj od Merrill, z blizu 15000 prebivalci, veliko cvetočo industrijo, ki se po celej dolžini navadno hitro razvija. Glavna reka države. "Wisconsin river", teče mimo naselbine skoz naselbino. Gradite se dve novi železniški progi in več cest v tem času. Svet je najrodovitnejši v državi; nič peska nič kamenja; zemlja valovita brez cega močvirja, s dobrim trdim lesom, ki se lahko proda. Cena samo še za par juni $16. Plačilni pogoji lahki, in po dogovoru. Kedor ne najde vse natančno opisano se mu povrne vožnja. Nobenih knjig in podob. Ne hodite daleč od znanih mest v gozde, glejte da bo Vaša zemlja hitro rasla v ceni, kar je mogoče pri velikih industrijlnieh mestih s veliko bodočnostjo. Pišite po pojasnila.

ILIRIA COLONIZATION CO., SHEBOYGAN, WIS.

V avtomobilu so: Martin Ignasiak, Wojecheich Pazia, Miniff in Pavel Rom iz Rockdale, Illinois. Odpeljali so se iz našega urada prejšnji teden na Steel Plant. Prodali smo pet lotov družbi. Novo mesto meji na Steel Plant, kjer gradi U. S. korporacija s stroški $25,000,000 svoje tovarne. Tam je prostor, da kupite loto in obogatite v nekaj letih. Pridite v Duluth in prepričajte se sami.

THE STEEL PLANT INVESTMENT CO.

2 Lyceum Bldg., (en blok od Union postaje) DULUTH, MINN.

KDO VE KJE JE

John Grahek, doma iz Černomlja na Dolenjskem. Pred par meseci je bival na Cuyuna Range in od tedaj se ne ve nič več o njem. Kdor ve zanj, naj mi blagovoli poslati njegov naslov, ali naj se pa sam javi, ker imam nekaj zelo važnega za njega!

John Mesojedec,
Box 21.
(Adv.) Aurora, Minn.

NAZNANILO.

Naznanjam Vam, da sem otvoril novo krojačnico. Čistim tudi obleke, naj si bo ženske ali moške. Se priporočam

JOHN DEBELAK.
413 Monroe St. Eveleth, Minn.

Važno za rojake.

Kdor hoče imeti dobro narejeno obleko naj pride v mojo krojačnico. Imam mnogo vzorcev vsakovrstnega blaga, da si lahko vsak izbere. Cene primerne za delo jamčim. Imam v zalogi tudi vsakovrstno opravo.

Frank Žagar,
krojač in trgovec,
Chisholm, Minn.

Ljudje, ki poznajo dobe tobak, kadijo

HAVANA CIGARE

Posku ite cigaro

S. N. P. J.

ki je naj oljša cigara Range.

VAROS in IBY so fo dobre cigare.

LOUIS TILLMAN
AURORA -:- -:- MINN.

Naznanilo in priporočilo

Rojakom iz Chisholma in okolice znanjam, da sem preselil svoj

GOSTILNO

v Klinc-evo hišo na 2nd AVENUE & LAKE STREET

Priporočam se Slovencem in Hrvatom za mnogobrojen poset.

Pri meni se dobi vedno izvrstna kapljica za žejo in fine smodnike. Svoji k svojim!

JOHN LAMUTH
SLOVENSKI GOSTILNIČAR

Za naše gospodinje.

KUHINJA.

(Dalje.)

Mrzla jetrna pasteta.

Izstrgaj 30 dek telečjih jeter, s terih potegni prej kožico. Potem sešaj dobro 8 dek surovega ma-, 30 dek prekajene in 4 deke pa kovane slanine, 1 belo čebulo, šave za pastete, vse drobno se-kljano, 6 žlic v mleku napojenih meljnih drobtin, 2 celi jajci in 1 menjak ter prideni naposled še strgana jetra. Namaži model za stete dobro s surovim maslom, ni pripravljeno nadevko vanj in haj pasteto 1 uro v sopari. Po-m zvrni še vročo; zrezati jo smeš šele naslednji dan. Na mizo daj rzlo, s peteršiljem okrašeno.

611. Pasteta iz gosjih jeter.

Potegni z dveh gosjih jeter ko-o, zreži jih na listke ter jih pre-kni z gomoljikami, zrezanimi na zance; posipaj jih z belim po-om in soljo ter jih pokrij. Po-m zreži na drobne rezine četrt telečjih jeter, duši jih s štiri-istimi dekami zrezane slanine, sekljanim zelenim peteršiljem in bulo ter prilivaj polagoma malo he in rdečega vina. Ta jetra stol nato v možnarju in jih pretlači zozi čednik (Durchschlag.) Na-vu primešaj še dušenih gomo-ik in soli. Potem obloži model z aslenim ali s krhkim testom, po-ij dno z rezinami od slanine, na-e deni vrsto zmesi od telečjih ter in gomoljik in na to vrsto sjih jeter; tako menjaj, dokler porabiš vseh jeter. Povrhu de-zopet slaninske rezine, pokrij ih še s testenim kolačem, katere pritisni ob rob, pomaži ga z raz-otanim jajcem ter peci pasteto ki 2 uri. Pasteto daj mrzlo na izo.

Ako imaš terino, t. j. porcela-st lonec, ki se jako dobro zapi-, pa ne potrebuješ nikakega te-a, temveč napolni lonec s pri-avljenim nadevom.

612. Pasteta iz jeter in svinjskega mesa.

Opeci 40 dek telečjih jeter in 40 k svinjskega mesa, potem sese-jaj oboje dobro in pretlači to z ema okroglima, v mleku namo-nima žemljama skozi sito. Pri-ešaj še dve celi jajci, 1 rume-jak, soli, popra in dišave (Neu-ewürz), na kocke zrezane slani-e in prekajene svinjine. Deni vse terino (posodo za pastete) na zine slanine, zapri posodo, zama-jo s slabim testom ter jo deni kozo vrele vode, ki naj sega do ede, kuhaj pasteto 1—2 uri ter daj mrzlo na mizo.

613. Beefsteak-pasteta.

Speci prazno pasteto (št. 603. I.), a biti mora velika. Obenem aži tudi prav majhne, okrogle ompirčke na surovem maslu, da do lepo rumeni; posipaj jih tu-s sesekljanim peteršiljem. Po-m speci majhne beefsteake, a pa da ostanejo sočnati. Ko so go-vi, jih naloži v gorko skledo ng vrh druzega; okrog pa nalo-krompirčke in tudi prazen pro-or mej beefsteaki izpolni s krom rjem. Naposled pokrij vse to z rko testeno pasteto. Na suro-em maslu pa na katerem so se pe li beefsteaki, zarumeni malo mo-, zalij prežganje z vinom in ju-, prideni par dušenih šampinjo-v in čebule ter daj to omako k asteti.

614. Ribja pasteta.

Oberi ribje meso od kosti, poso-ga in posipaj z belim poprom. otem zarumeni na maslu pol zre-ne čebule, ocvri na tem 3 jajca, rideni še pol žemlje, namočene v leku, žlico surovega masla, pol ozarca juhe, soli, muškatovega reha, 1 surovo jajce in ribje me-; stolci to v možnarju, napolni z adevom pasteto (št. 603. I.) ter peci v pečici.

Ali: Zalij z ribjo juho svetloru-eno prežganje; prideni omaki isle smetane, paprike, malo soli n na kocke zrezane pečene ščuke ali kake druge ribe. Deni nadev v pečene testene skorje (št. 603. II. ali III. ter daj gorke na mizo.

615. Rakova pasteta.

Pripravi ribje sekanice kakor za ribjo pasteto in zelenega na surovem maslu dušenega graha ter deni v pasteto (št. 603. I.) vrsto ribje sekanice, vrsto graha in vrsto rakovih repkov; s tem menjaj tako dolgo, da napolniš s testom obloženo posodo katero pokrij s testenim kolačkom ter speci pasteto.

616. Sardelna pasteta.

Ostrgaj in namoči v vinu pol žemlje; ocvri na maslu pol sesekljane čebule, prideni še namočeno žemljo in duši to nekaj časa. Potem očedi in sesekljaj 6 sardel, primešaj jim 10 dek surovega masla, nastrganih limonovih olupkov in 2 rumenjaka; vse to prideni dušeni žemlji ter duši vse skupaj še nekaj časa. Nato zvaljaj maslено testo, izreži iz njega z obodcem za krofe kolačke, pomaži jih polovico z jajcem, deni na vsakega kupček nadeva ter jih pokrij s praznimi kolački. Stisni jih še dobro ter jih speci.

617. Pasteta od divjačine.

Deni zajca ali srno za par dni v kvašo, duši jo kot navadno; sesekljaj potem meso, primešaj mu kozarec vina in malo juhe ter kuhaj to še nekaj časa, na kar prideni 1 celo jajce in 3 polne žlice sardelnega masla. Vse to pretlači skozi cednik, primešaj olupkov polovice limone, žlico sesekljanih kapar, polno žlico v juhi kuhanih, drobno zrezanih gomoljik (trifljev) ali jurčkov, nekoliko limonovega soka in prav malo muškatovega cveta. Potem obloži model z maslenim ali krhkim testom (gl. št. 603 I.), pokrij dno z rezinami slanine, napolni model skoraj do vrha s pripravljenim nadevom, katerega pokrij s kaprami, rezanci od sardel in kuhanimi ter na listke zrezanimi gomoljikami, deni po vrhu zopet rezine slanine in vse to pokrij s testenim kolačem, katerega pomaži z jajcem, naredi nanj iz ostankov testa kak okrasek ter speci pasteto. Daš jo lahko gorko ali mrzlo na mizo.

Tako pasteto narediš tudi lahko iz fazanovega, jerebičjega ali prepeličjega mesa.

Ali: Speci prepelice, jerebice, kljunače ali kako drugo divjo peutnino, poberi vse meso s kosti ter ga prav drobno sesekljaj. Potem ga duši s surovim maslom; prideni tudi v mleku namočene žemlje, dišave za pastete, malo kisle smetane in 1 jajce. S tem napolni kakor prej pasteto in jo speci.

Ali: Zreži najboljše meso od kljunačev, fazanov, jerebic, prepelic in druge divje perutine na majhne kosce, posipaj ga s soljo, poprom, sesekljanim lukom, peteršiljem, šampinjoni ali limonovimi olupki ter poškropi z dobrim vinom. Naslednjega dne obloži model z maslenim ali krhkim testom (gl. št. 603), pokrij dno z rezinami slanine in tankimi tolčenimi rezinami goveje pljučne pečenke ali telečjega stegna, deni na to marinirano meso, potresi ga s kockami slanine in s kruhovimi drobtinami, ali ga pokrij s tankimi rezinami surove, prekajene svinjine, deni na to še testen pokrovec, kakor na vse druge pastete te vrste, okrasi ga, pomaži z jajcem ter peci pasteto bolj počasi poldrugo do 2 uri. Po preteku prve pol ure jo pokrij s papirjem, namazanim s surovim maslom, da se ne bo pasteta pri vrhu preveč zarumenila.

Mesto divje perutnine vzameš za to pasteto lahko tudi domače golobe ali piščance.

ZA HIŠO IN DOM.

Za OPEKLINE.

Pri delu v kuhinji se gospodinje večkrat opečejo. Rane sicer niso nevarne, a povzročajo velike bolečine. Zato mora imeti vsaka gospodinja vedno pri rokah sredstvo zoper opekline. To dobite, ako zmešate 100 gramov apnene vode, 100 gramov lanenega olja in 5 gramov čiste karbolne kisline. Te dele je treba dobro zmešati, in končno dobite tekoče mazilo, ki se drži dalj časa, ako je steklenica dobro zamašena. Opekline je s tem mazilom večkrat namazati, nakar bolečine kmalu odjenjajo in se rana hitro zaceli.

ČISTILO IZ KROMPIRJA.

Da odstranite tudi zastarele madeže iz posod in steklenic, narežite lupine surovega krompirja na kosce, denite jih z malo vode v steklenice ter krepko tresite. V vodi izlugane krompirjeve lupine so dobro čistilo za cin. Surovi, oprani a ne olupljeni krompir je zriban izvrstno sredstvo za čiščenje barvanega volnenega blaga, katerega je treba po dvakratnem pranju samo splahniti z vodo, kateri pridajte nekoliko jesiha. (Napravite najprej poizkus z majhno krpo:) Da odstranite blatne madeže, katere je tako lahko dobiti pri deževnem vremenu, razrežite krompir na dvoje ter krepko drgnite oblatena mesta z razpolovljenim krompirjem. Madeži kmalu izginejo, ne da bi trpelo blago, kar se tako rado zgodi z močnim drgnjenjem in krtačenjem.

RIBJI VONJ.

Da odstranite neprijetni ribji vonj z vilic in nožev ter posode, napravite iz vode in pepela mešanico, in s to ter volneno krpo krepko drgnite posodo ter nože in vilice. Drugače je zelo težko odpraviti ribji vonj, s tem čistilom pa prav lahko.

ČIŠČENJE ROKAVIC.

Duh bencina marsikdo ne prenese, in je bencin tudi nevaren pri čiščenju belih rokavic. Dobro čistilo za take rokavice dobite, ako napravite močno raztopino mila v vročem mleku, kateremu pridenite na pol litra stepen jajčji rumenjak. Nato oblecite rokavice ter jih s fino volneno krpico rahlo drgnite s tem čistilom, kateremu pridenite nekoliko salmijaka. Nato jih obesite v senco, da se posuše.

ČIŠČENJE ALUMINIJA

Posode iz aluminija osnažite prav lahko, ako raztopite 30 gramov boraksa v enem litru vode, kateri pridenite nekaj kapljic salmijaka, ter s to vodo pomijte posodo.

ČRNILO V PREPROGAH.

Ako so madeži črnila na preprogi še sveži, poizkusite z nožem ali žlico spraviti kolikor mogoče črnila iz nje. Nato polite nekaj mrzlega sladkega mleka na ono mesto, pustite, da se nekoliko vpije in polite zopet. To je treba nekolikokrat ponoviti nato politi omadeževano mesto z mrzlo vodo ter nato posušiti preprogo z mehko cunjo. Ako so madeži stari, jih odstranite, ako večkrat potresete ona mesta s kristalizirano citronovo kislino, katero vsakopot zbrišete, dokler madeži ne izginejo.

OMEHČANJE GUMIJA.

Gumijaste obročke, ki se rabijo za steklenice za vdevanje, lahko omehčate, ako so postali trdi in krhki, če jih položite v amonijakovo vodo. (En del amonijaka na dva dela vode). V kake pol uri ali pa tudi prej so obročki omehčali, da jih je mogoče zopet rabiti.

NEPREMOČLJIV PAPIR.

V gospodinjstvu se večkrat rabi nepremočljiv zavijalni papir, katerega morete pripraviti na sledeči način: Kuhajte eden in pol kilograma vode s 240 grami galuna, 40 grami mila in 150 grami voska. V to stopino pomočite papir ter ga obesite kakor perilo na vrvi, da se posuši.

ODPRAVITE STENICE.

Izvrstno sredstvo za odpraviti stenice je sledeča mešanica: stopijte 3 funte kuhinjske soli v 10 litrih mrzle vode. Nato skuhajte v posebni posodi za kakih dvajset centov lorberja in pelina v vodi. Kuhajte tako dolgo, da ne preostane skoraj nič vode, ter primešajte vse solnati vodi. S to raztopnino namažite vsa mesta, kjer se nahajajo stenice, v špranje, razpoke in luknje jo pa vbrizgajte. Obrisati pa pohištva, postelj itd. ne smete, da ostanejo na namazanih delih solnati delci, ki vpijajo vlažnost iz zraka, česar stenice ne prenesejo. Ako postopate temeljito samo enkrat ali dvakrat, so stenice izginile in se tako rade zopet ne naselijo.

Likanje škrobenih moških srajc, ovratnikov in zapestnic. Lepo oprano perilo, ki ga misliš škrobiti, posuši naglo na vetru ali prepihu. Na pol funta pšeničnega škroba vzemi za oreh boraksa in ravno toliko stearina. Vso zmes namoči v mlačno vodo in pusti toliko časa, da se popolnoma raztopi, lahko tudi pridaš malo modrila, a ne preveč. Vode vzemi toliko, da dobiš tako gosto raztopino, kakor sladka smetana. V škrobovi vodi dobro premoči večkrat perilo, ga zopet ožmi in namoči. Vsak škrobeni kos stolci še dobro med rokami, ga zbriši s čisto gladko krpo in nazadnje še z bolj debelo, vloži ga med suhe rute, dokler ga ne zlikaš z vročim železom, varno, a vendar naglo. Vsak kos položi na desko in likaj vedno v ravni črti, naprej, z lahkim, potem s krepkim pritiskom. Da se perilo lepo sveti, ga, ko je popolnoma suho, nalahko pomoči z mokro krpico, položi na gladko podlago (papir za svetlo likanje) in hitro likaj črez. Čim večkrat boš perilo namočila, tem bolj se bo svetilo. Seveda je tu treba mnogo vaje. Prvikrat in tudi drugikrat perilo še ne bo popolnoma zlikano, a vztrajnost in potrpežljivost te privede k cilju. Poletne bluze, že izprano namizno perilo ali vezenine pri perilu tudi malo naškrobi, ker jih potem veliko lepše zlikaš. Zato vlij v zadnjo vodo, v kateri hočeš perilo splahniti, malo kuhanega škroba, in prepričala se boš, da je resnica.

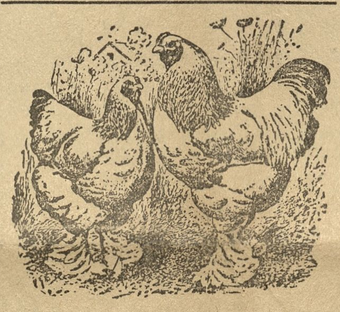

Ne izgubljajte časa pridite takoj.

Najboljša zemlja v Wisconsin, najboljša prilika med vsemi drugimi za Slovence.

Ako ste brezposelni, ne trošite po nepotrebnem svojega denarja in časa, temveč pridite takoj semkaj, kupite si farmo in delajte na lastni farmi, dokler se delavne prilike ne izboljšajo. Vsak dan skozi celo leto, katerega porabite za delo na lastnem zemljišču, vreden je za vas pet dolarjev. Ako pridete takoj semkaj, zamorete si do jeseni mnogo narediti, postaviti si zamorete v tem času hišo in hlev, ter pripraviti si več akrov zemljišča za obdelovanje. Kupite si zemljišče tu okolu Benoita ali Sanborna blizu Ashlanda, kjer je že nad sto Slovencev in Hrvatov kupilo zemljišče. Vsak Slovenec in Hrvat pozna dobre imenovani naselbini. Vsak pozna dobro tudi našo družbo, vsakdo ve, da pri nas ni prevare in goljufije, da se mi zanimamo za naše naseljence, ter da jim pomagamo z nasveti in tudi na druge načine. Ako ste se naselili tukaj, pa vam je nemgooče plačati vaše obveznosti, kakor ste se zavezali, se vam ni potreba bati, da izgubite vaše zemljišče, kajti mi vas počakamo, dokler vam je mogoče plačati. Ako ne morete izplačati zemljišča v času, kakor ste se zavezali, mi vam podaljšamo obrok za nekoliko let za izplačilo. Pridite v naš urad v Ashlandu bilo kateri dan, mi vas hočemo odpeljati do vaših rojakov-farmerjev. Oglejte si zemljo in farme vaših rojakov, ki so se naselili tukaj že pred več leti, razgovarjajte se z njimi in izprašajte jih za vse, kar bi radi izvedeli, in prepričali se bodete, da boljše zemlje in boljše prilike za nakup ne morete nikjer drugje najti.

Pišite po pojasnila in po naš list "Good's Colonist", kateri izhaja od časa do časa in katerega pošljemo vsakomur brezplačno, ako namerava kupiti zemljo od nas ali ne. Ako čitate list "Good's Colonist" naučiti se hočete mnogo tega, kako potreba gospodariti na farmah v Amriki, posebno pa še v tem kraju.

Posebno opozarjamo Slovence in Hrvate v Minnesoti, kateri so sedaj brez posla, da ne opuste te prilike, temveč da pridejo takoj. Vi ne potrebujete imeti veliko denarja, malo denarja za pričetek, kasneje si lahko opomorete tudi pri nas, ko vas boljše spoznamo. Vožnji listek iz Dulutha do Ashlanda velja samo $1.60. Več vaših rojakov iz Minnesote, posebno iz Iron Range, kupilo je zemljo do nas. Ako hočete, mi vam pošljemo naslove Slovencev in Hrvatov iz Chisholma, Keewatin, Aurora, Kinney, McKinley, ki so kupili tukaj farme, da se razgovorite z njimi predno pridete semkaj. Oni poznajo našo zemljo in našo družbo.

Še enkrat: Ne zgubljajte časa, pridite takoj ali pa nam pišite po pojasnila in po "Good's Colonist". Naslovite:

The James W. Good Co.
DEPT. 58, ASHLAND, WIS.

PRIPOROČAM

Slovencem in Hrvatom svojo **grocerijo in mesnico.**

V zalogi imam vedno sveže blago po nizkih cenah.

Anton Smolich,
Aurora, Minn.

GEO. CURRY
exguverner New Meksike.

"Tuxedo se mi dopade, ker je nekako hladen in ima mil, prijeten okus. V tem leži njegova prednost pred drugimi tobaki.

Geo Curry

STANTON WARBURTON
poslanec države Washington.

"Iz lastne skušnje sem prepričan, da vsebuje Tuxedo vse tobačne vrline. On je najboljši kar sem kadil kdaj tobakov."

S. Warburton

IRVIN S. COBB
humorist in novelist.

"Jaz ne vem za noben vzrok, ki bi m silil reči, da ne ljubim Tuxedo—zato ker ga imam jako rad.

Irvin S. Cobb.

Zakaj naj kadimo TUXEDO?

TUXEDO je logični tobak za milijonarje, zato, ker ni mogoče kupiti boljšega tobaka.

TUXEDO je logični tobak za ekonomičnega človeka, zato ker se iz ene škatlje nabaše štirideset fajf — in stane vsaka **fajfa tobaka le eno četrt centa!**

Če kupite cenejši tobak, dobite manj zadovoljnosti iz kadenja, zato ker je nemogoče napraviti tako dober tobak kot je TUXEDO za nižjo ceno kakor stane TUXEDO.

Tuxedo

The Perfect Tobacco for Pipe and Cigarette

TUXEDO je napravljen iz najfinejšega, zbranega Burley tobakovega listja. Izdelan je po izvirnem TUXEDO procesu, kateri vzame iz tobaka vso zopernost in pusti v njem vse dobre lastnosti.

TUXEDO ima oni prijetni, mili, dišeči duh, kateri se vsakomur dopade. To je edini tobak, katerega zamorete kaditi v sobi polni preprog, ne da bi ostal tobakov duh v njih.

Poskusite ga in prepričani boste, da je TUXEDO boljši kot katerikoli drugi tobak. Kupite ga škatljo — danes.

TUXEDO SE ZAMORE KUPITI VSEPOVSOD.

Znamenita zelena škatlja z zlatimi črkami, narejena tako, da gre ravno v žep 10c

Pripravna vrečica, podvlečena znotraj z vodovarnim papirjem 5c

V stekleni posodi 50c in 90c.

THE AMERICAN TOBACCO COMP.

PREMOG IN DRVA
dobite pri
NELSON & LINDGREN
Coal, Wood and Heavy Teaming
EVELETH, MINN.
Dober premog, poštena mera in vaga.
Prinas dobite tudi voznika.

Probate Court Notices.

Order of Hearing on Petition for Administration. State of Minnesota, County of St. Louis, SS.

IN PROBATE COURT.

IN THE MATTER of the Estate of Peter Ilieff Kadreeff, Decedent.

THE PETITION of Ivan Nicoloff Dascaloff having been filed in this Court, representing, among other things, that Peter Ilieff Kadreeff, then being a resident of the County of St. Louis, State of Minn., died intestate, in the County of St. Louis, State of Minnesota, on the 29th day of Jan. 1914; leaving estate in the County of St. Louis, State of Minnesota, and that said petitioner is the attorney in fact of the heirs of said decedent, and praying that Letters of Administration of the estate of said decedent be granted to said Ivan Nicoloff Dascaloff.

IT IS ORDERED, That said petition be heard before this Court, at the Probate Court Rooms in the Court House in Duluth, in said County, on Monday, the 1st day of June 1914, at ten o'clock, A. M., and all persons interested in said hearing and in said matter are hereby cited and required at said time and place to show cause, if any there be, why said petition should not be granted.

ORDERED FURTHER, That this Order be served by publication in the "Narodni Vestnik" according to law, and that a copy of this Order be served on the County Treasurer of St. Louis County not less than ten days prior to said day of hearing,

Dated, Duluth, Minn., May 6th, 1914.
By the Court
S. W. GILPIN,
Judge of Probate.
Attest: A. R. Morton, Clerk of Probate.
14, 21, 28, '14.

Stari telefon: **Cole 264-A.**
Novi telefon: **Calumet 436-L.**

Frank Brand

—: TRGOVEC :—

Z GROCERIJO, MESOM IN KONFEKCIJSKIM BLAGOM

201-203 Commonwealth Ave.,
NEW DULUTH, MINN.

Priporoča se Slovencem in Hrvatom v obilen poset,. Cene zmerne.

M. J. MURPHY, predsednik. GEO. L. BROZICH, blagajnik.

THE
FIRST STATE BANK
OF ELY

PRVA DRŽAVNA BANKA, ELY, MINN.

se vljudno priporoča za vse bančne posle, kakor tudi **pošiljanje denarja** na vse strani sveta ter čekovni promet. Hranilne vloge obrestuje po

3% od sto

od dneva vloge.

Naša banka je prva državna banka v mestu in je pod strogim državnim nadzorstvom; poleg tega imamo zvezo z občeznano **Union Investment Co.** iz Minneapolisa, Minn., pri kateri so interesirani glavni bankirji iz Chicage in New Yorka, zatorej so Vaše vloge pri nas

absolutno varne.

DENAR V STARO DOMOVINO pošiljamo vsak dan in naše cene so vedno nizke. Zastopamo tudi najboljše zavarovalne družbe proti ognju, istotako izvršujemo vsa **notarska dela.**

Pridite k nam zamenjati Vaše čeke ob plačilnih dnevih. — Z nami posluje pretežna večina domačih trgovcev, kateri so tudi delničarji.

First National Bank,
EVELETH, MINN.

Najstarejša narodna banka na Mesaba Range.

KAPITAL IN PREOSTANEK
$122.000.00

Pošiljamo denar v Avstrijo po najnižjih cenah.

Parobrodni listi za vse crte.

Plačamo obresti po 3 od sto.

Prvi in centralni oddelek Gary-ja

sta kraj jeklarne v Minnesoti, sta edina kraja, ki se držita in ki sta tik tvornice **MINNESOTA STEEL KOMPANIJE**, ki stane $25,000,000. V tem okraju bo in je že vstanovilo tisoče jeklarskih delavcev svojo domačijo. Izvrstne prilike za vsakovrstno trgovino.

Stanovanjske lote merijo 30 in 33x100 čevljev in stanejo od $350.00 naprej, in sicer $25.00 do $100.00 naplačnine, ostanek v mesečnih obrokih po $10.00 do $15.00. — Trgovske lote od $700.00 naprej, četrtina naplačnine, ostanek $25.00 na mesec. Cene so take, da sedaj lahko še vsak kupi.

Prebivalstvo šteje že danes 2000, konec tega leta štelo bo 7500. — Vsa moderna izboljšanja, tako da lahko sami izračunite, kaj bo to pomenilo, kolikor se tiče zvišanja cene; zato kupite sedaj.

Za popolne podatke pišite ali se pa zglasite na

Gary Land Company
202 Palladio Building Duluth, Minn.
ZASTOPNIK ZA EVELETH
Max Volčanšek, Jones Street, Eveleth, Minn.

Dopisi.

Joliet, Ill.

Spoštovani urednik N. V.: — Prosim, priobčite ta resnični dogodek, ki se je zgodil tukaj, da izve širša javnost o napadu, katerega je izvršil urednik Amerikanskega Slovenca, Kranjski Janez v salonu Jerneja Lauriča na našega rojaka. Kranjski Janez je prišel v saloon ter pripeljal seboj dve stari "Marti", katerim je precej poklical pijače. Nato se je obrnil surovega glasa na našega rojaka, ki je ravno držal v roki Narodni Vestnik, ter ga vprašal, kakšen list ima. Naš rojak mu je mirno odgovoril, da ima v roki Narodni Vestnik, najboljši slovenski delavski list v Ameriki. Tu bi ga morali videti Kranjskega Janeza, kako se je razkoračil. Začel je kričati, ter kričaje vpraševati, kaj stori ali je storil N. V. za delavce. Rojak mu je povedal in omenil, da bi kranjski Janez to lahko sam vedel, ako ne bi gledal le A. S., katerega urednik je, Ave. M. in Glasnik, akoravno se v teh listih ne čita drugega, kakor grda kritika in napadi. Nato je začel pihati Kranjski Janez, da je N. V. socialističen in da razširja socializem. Seveda, Kranjskemu Janezu ni po volji socializem, ker se mu še vedno toži po onih časih, ko so španski inkvizatorji uganjali svoje grozovitosti, povolji mu ni socializem, ker bi rad ribaril v kalnem, zato so mu na poti vsi napredni listi, ki se potegujejo za slovenske koristi. Na opombo Kranjskega Janeza, da prinaša N. V. samo socialistične nauke, je dobil zasluženi odgovor, da so ti vedno boljši, kakor oni v A. S., v katerem ni drugega kakor nesramna gonja, v katerem se ne prizanaša časih niti duhovnikom. Kakšno gonjo je uprizoril svoječasno Kranjski Janez zoper sedenjega duh. vodjo KSKJ, kako je pisal proti Kalanu! Ko je uvidel Kranjski Janez, da našemu rojaku ni kos, jo je ves razdražen popihal na vino k nekemu Bukovmu Janezu. Tam so skovali celo zaroto proti našemu rojaku. Kranjski Janez je napravil neko ovadbo, ki se mu pa ni posrečila tako, kakor je upal ali pričakoval. Dobil je dolg nos.

Kako si zna pomagati Kranjski Janez iz zadrege in na kako surov način postopa z revnimi ljudmi, naj dokazuje sledeči dogodek.

Na Veliko nedeljo pri deveti maši ali kakor jo imenujejo pri otročji maši, ni bilo dosedaj v navadi kolektirati po stolih. Letos je pa bilo treba kolektirati, ker je imel Kranjski Janez nepričakovane stroške. K tej maši pridejo bolj revne ženice, Janez se pa za to ni brigal, ampak je vzel jerbašček v roko in hajd okoli ženic. Tako je prišel do neke, katero je imel posebno na piki. Nahrulil je, če je stol njen. Ko mu ženica odgovori, da ne, se je tako zadiral nanjo, da je bilo grdo.

Dragi rojaki, naj se vam odprejo oči, kako vas izkoriščajo ter vam hočejo ukazovati, da ne bi smeli brati naprednih časopisov ter da bi morali vsi trobiti v njihov rog. Ne dajte se.

Pozdrav vsem naročnikom in naročnicam, katerim želim dobrega napredka, Narodnemu Vestniku pa mnogo naročnikov in predplačnikov. Opazovalec.

Eveleth, Minn.

Cenjeno uredništvo:

Mestni očetje so imeli dne 21. maja izvanredno sejo, da se posodi na mesto Eveleth $200.000. Ta denar se bo večinoma porabil za nove ceste tako, da bode delalo dosti brezposelnih celo leto. Da se posodi ta denar, bode pri primarnih volitvah imeli Eveleški državljani poseben listek, na katerega bode Slovenec ali Hrvat zapisal yes. Zapomnite si to. Tudi si mora vsak Slovenec in Hrvat častitati k našemu Slovencu Jos. Brincu, kateri je pristavil, da mora vsak kontraktor, kateri prevzame kontrakt za mesto, plačati 2.50 na dan. Tu se je pokazalo, da je naš župan za revnega delavca vnet in pomaga vsakemu neglede, kake narodnosti. Oliver Iron Companija je hudo proti posojilu ali naš župan se ne da in ga tudi kupiti ne morejo. Pozvali so ga k sebi v Duluth, a so morali spoznati, da ne morejo ž njim nič opraviti. Rekel jim je: vi tukaj v Duluthu sedite na mehkih stoleh, a za ubogega delavca se ne zmenite, kako bo živel s svojimi otroci. Torej naj vsaki premisli, ko pride spet čas, koga bodemo volili. Kar se tiče delavskih razmer, ni dobro. Kapitalisti zapirajo jame ne da bi se ozirali na ubogi narod. Pojdi od tukaj, kam veš, kaj nas briga, mi imamo miljone, katere si ti delavec nakupičil, tako si mislijo. Tukaj na Evelethu je nek kontraktor, ki plačuje $1.50 - 1.75 na dan. Tukaj se vidi, kako delajo z delavci. Razumeti mora pa vsaki, da ta je vzel to delo še lansko leto, ko so še gospodarili v mestu slavni kompanijski očetje - a zdaj pa gospodarijo ljudje, ki so samostoj ni ne da bi se morali ozirat na kompanijo. Delavci, 16. junija bodo primarne volitve. Ali ste jih videli, kako hodijo okoli kakor maček okoli vrele kaše. Imejte skrb, za koga bodete glasovali. Kaj mislite Slovenci in Hrvati, kaj ali ne bi bilo dobro, ko bi se zbrali in si ustanovili političen klub ali ne bi bil velik napredek za nas, stem bi tudi pripomogli mnogim, da bi postali ameriški državljani kajti le s tem si moramo pomagati. Združimo se, kajti v tem je moč. Če pa bodemo taki, kakor Glasnik in njegov urednik, potem ne bo organizacije v Ameriki.

Slovencem in Hrvatom želim napredek v Ameriki, Narodnemu Vestniku pa mnogo predplačnikov in dobrih naprednih mož, kateri bodejo razširjali to podjetje.

Vaš — Evelethčan.

Biwabik, Minn.

Cenjeno uredništvo N. V.

Kakor drugod, tako je tudi pri nas na Biwabiku brezposelnih delavcev vedno več. Rudniki sicer poslujejo, vendar se delo le s težavo dobi. Rojakom naj bode to v svarilo da ne hodijo sem dela iskati. S popravo deželnih cest gre tudi bolj po malo, kakor pravijo, imajo letos bolj malo denarja za popravljanje cest. Letos imajo delavci na cestah po $2.50 dnevno poprej pa niso imeli nikoli več, kakor od $2.00 do 2.25. Zato gre čast vrlim sodrugom, ki so pokazali, da so v resnici za pomagati, delavcem, kar je seveda tudi njih dolžnost.

Seveda nasprotnikov socializma je povsod dosti, tudi na Biwabiku se jih ne manjka; Najhujši sovražnik "rdečkarjev" je pa nočni policaj M. T. Ta pošnofani farški podrepnik jih kar s kolom po glavi, ali pa za vrat pograbi. Toda pri vsem tem revež blamažo doživi. Ali ne veš Matt, da se ti vsi ljudje smejejo. Kaj ste mislili, da bodete V. in R. spravili na suho. Ali niso za eno blamažo bogatejši. Kdor hoče biti pošten v službi ne sme ljudi napadati iz osebnega sovraštva. kakor si ti storil, pač pa dati vsem enake pravice. Ljubi svojega bližnjega, kakor sam sebe, to je katoliški rek. Ali se ti držiš tega? Ne! Tvoje geslo je s kolom po glavi, kaj ne? in tega se ti držiš. Ali ne veš da je proti zakonito ljudi pretepati?

K sklepu ti še enkrat rečem, stran z osebnim sovraštvom. Doli s klerikalno krinko, pokaži se kot prijatelj vsem enako.

Priporočam ti tudi, da se naročiš na dobro časopisje, kot je Proletarec. Gl. Sv. Posebno Narodni Vetnik ti bode dober učitelj, ako te veseli spoznavati dobo dvajsetega stoletja; Kajti ti skoraj gotovo ne veš da palice v 20 stoletji se ne smejo rabiti.

Torej, Matt, le dobre časopise v roke, Ave Mico pa Amerikanskega v koš; šele potem bodeš postal mož.

Pozdrav socialistom in čitateljem tega lista.

Resnicoljub.

Enterprise, Iowa.

Cenjeni urednik N. V. Naznanjam vam, da tukaj delo še vedno počiva, in tudi ne vemo, kdaj začnemo znova delati. Po drugih rudnikih delajo po dva do tri dni na teden.

Vreme je bolj mrzlo kot toplo. Dne 10. maja je divjala tukaj huda burja. Na severni strani glavnega mesta je toča napravila precej škode.

Pozdrav vsem rojakom.

Stefan Pepel.

Woodsworth, Ohio.

Cenjeno uredništvo Narodnega Vestnika: — Ko sem dne 15. maja se poslovil od mrzle Minnesote, je bilo tam še skoro vse rujavo, kljub spomladi. Prisedši v Michigan ter v okolico Ironwood, sem videl mnogo brezposelnih delavcev. V okolici Chicago je bilo vse v najbujnejšem cvetju. V Ohio City in tamošnji okolici so jako lepe farme. Farmerji se pečajo med drugim tudi z ovčjorejo. Ozimina lepo kaže, zrasla je že kake dva čevlja visoko. Tukaj obeta biti veliko sadja.

V tej naselbini je več tovarn, katere večinoma delajo, a je delo jako težko dobiti. Posebno je slabo za neizvežbane delavce.

Pozdrav vsem čitateljem in čitateljicam Narodnega Vestnika.

Anton Okolis.

Lorain, Ohio.

Mnogo se je že pisalo v različnih slovenskih listih, glede združenja vseh slovenskih naprednih Jednot in Zvez. Tudi v naši naselbini se je začelo članstvo zavedati. in nastalo je prav živahno gibanje za to važno in prekoristno stvar. Zatorej se je sklenilo na seji društ. Bled št. 17. S. N. P. Jednote dne 26. apr. da se skliče skupna seja vseh zato pripravljeno prizadetih društ. in ta skupna seja seje vršila dne 10. maja. Seje so se vdeležila sledeča društva društ. sv. Barbare št. 28. društ. Bled št. 17. S. N. P. J. društ. Zavedne Slovenke, št. 104. S. N. P. J. društ. Planinski Raj št. 35. S. N. P. Z. društ. Prešern. št. 62. S. S. P. Z. Skupna seja je bila povolno obiskana in vsi navzoči člani-ce so bili za združitev.

Skupne konference Lorainskih sosednih društev podajamo v pretres sledečo resolucijo.

Cil ali namen je ta da se sedaj obstoječe organizacije združijo v jedno skupno moč. In kako naj se združimo po mnenju sklepa seje gori omenjenih društev.

Resolucija:

I. Eno glasno vsi navzoči člani in članice za združitev.

II. Enoglosno vsi navzoči zahtevamo združitev pa naj bode združitev ali priklopitev.

Apeliramo da se vrši za vse organizacije jednako pravno, to pa radi tega da se odpravi strah v besedi podjarmljenje ali priklopitev in ponižanje.

III. Naj deluje zato pripravljeni odbor kar mogoče da se povabi tudi druge Jednote Zveze in samostojna društ. katere so mnenja za združitev, ako se prav niso vdeležile bivše konvencije m. jan. v Chicagi Ill.

IV. Spodbujamo tudi vsa slovenska društva vseh organizacij po vseh naselbinah da sklicujejo skupne seje in sklepajo za združitev o vspehih naj pa poročajo v listih.

V. Priporočamo, da bise nobena sedaj obstoječa organizacija poprej ne razpustila pred združitvijo, kjer stem bisi gotovo vsaka organizacija nekaj nepotrebnih stroškov napravila, in kakšnemu posameznemu članu pa pogubo.

VI. Priporočamo pa posebno penzijski sklad ker to bi bilo nekaj koristnega za člane-ice kadar kakšen postane nezmožen za vsako delo.

VII. Vsi navzoči so bili tudi zato da se vsaki član ali članica, kateri je bil-a sedaj pri eni dveh ali treh organizacijah zavarovan-a, da se lahko po združenju zavaruje za toliko svoto brez zdravniške preiskave.

VIII. Zahtevamo tudi od združitev pripravljenega odbora de da vsem prizadetim organizacijam na splošno glasovanje naj velja 6 tednov.

IX. Posebno pa priporočamo v za združitev izvoljenemu odboru m. Jan. 1914 v Chicagi da deluje kar naj več mogoče zato da se stori članom in članicam želja katero že tako teško pričakujemo, to pa zato kjer se čuje vsaki mesec da eden ali drugi odstopi zaradi prevelikih mesečnih prispevkov, vemo da imate teško nalogo stem poslom, pa vendar že prihaja peti mesec od tega pa se do danes še ni prav veliko slišalo od tega odbora.

X. Naravnost pa protestiramo proti ponovni zdravniški preiskavi, to pa zaradi tega kjer vemo dase lahko prihranimo nekaj tisočakov. Veliko je pa tudi članov in članic katere so že zapustile mlada leta mnogo tudi kjer so poškodovani vsld nezgod današnjega sistema in kod taki bi postali izmečki naših organizacij, kar bi pa ne bilo prijetno.

XI. Na ime skupne organizacije se ne oziramo to prepustimo skupni konvenciji.

To resolucijo je sprejeto poslati v priobčitev v "Glasilo S. N. P. J." "Gl. Sv.." "Proletarec" in v N. "Vestnik."

Predsednik skupne seje
Frank Justin
Zapisnikarja
Jacob Hlebčar J. Kotnik

RAZNOTEROSTI.

Nezaslišana grozovitost nemškega inženirja. Že večkrat smo navedli slučaje, ki so pričali, kako Nemci razširjajo kulturo po svojih kolonijah. Zamorce in druge inozemce smatrajo za živino. O groznem slučaju poroča "Petit Parisien" iz Bejruta: Pri gradbi bagdadske železnice je šefinženir z bičem nagnal odposlance delavcev, ki so se prišli pritožit. Delavci so začeli nato demonstrirati proti inženirju. Inženir pa je odredil, da je lokomotiva z vso hitrostjo zavozila v delavce, ki so stali na železniškem tiru. Devet delavcev je bilo usmrčenih, 43 pa ranjenih. Velik del delavcev pa je poskakalo v bližnjo reko, da se rešijo. Večji del delavcev je utonilo. Šefinženir je pobegnil k nemškemu konzulu v Aleppu.

Špionaža. Krakovski listi poročajo: Delovanje tukajšnje policije, ki skuša dobiti v svoje roke številne ruske špione, je povzročilo čudno protiakcijo ruske policije, ki se hoče nekako maščevati nad gališkimi policijskimi organi. Meseca januarja, ko je bil aretiran neki ruski železniški uradnik iz Varšave, je dobila krakovska policija anonimno sporočilo, da je varšavska policija razpisala 10 tisoč rubljev za onega, ki bi izvabil kakega krakovskega policijskega uradnika ali agenta na rusko ozemlje, posebno pa take, ki zasledujeo ruske špijone. Vtem sporočilu je navedenih imenoma tudi več ruskih špionov, ki so se podali v Krakov, da izvedejo načrt. Vsled te ovadbe so v poslednjih dneh aretirali tri osebe. Ena izmed teh oseb je priznala, da je bila v službi ruske obrane in ruskega generalnega štaba in da je delovala že dve leti v Galiciji kot špion.

Ogrska paprika v nevarnosti. V Segendinu, domovini žlahtne paprike, je zavladala velika žalost. Mažarskemu narodu in pa segdinski papriki preti velika nevarnost iz Španije. Uvoz španske paprike na Ogrsko je dosegel že 130 vagonov. Da se ta grozeča nevarnost odvrne, so v municipalnem odseku mesta Segedina pretlagali, da se vnovi carinski pogodbi leta 1917. zviša carina na špansko papriko na 300 kron od meterskega stota.

Hrupni prizori v bukareščanskem gledališču. Iz Bukarešta poročajo: V modernem gledališču bi morali igrati revijo "Belcebub", v kateri se zasmehujeta znani politik Take Jonescu in konzervativno-demokratična stranka. V gledališče je prišlo mnogo demokratov in so obmetavali igralce kamni, gnilimi jajci in drugimi predmeti. Igralci so pa navzlic temu še nekaj čaa igrali. Končno pa so vdrli demonstrantje na oder ter pretepli igralce. Tudi par strelov je padlo. Občinstvo je v največji paniki bežalo iz gledališča. Demonstranti o razbili vso upravo gledališča.

Pisma umrlega kardinala Rampolle. Iz Rima poročajo: Po smrti kardinala Rampolle so našli v njegovi zapuščini obširno korespondenco z milansko grofico Parravicino, v kateri se je ta zelo ostro izrekla o papeževi okolici. Grofica je prosila dediče Rampolle, naj ji vrnejo pisma. To se pa ni zgodilo. Ko je bilo v faorentinski reviji objavljenih več pisem, ki so vzbudila v Vatikanu nezadovoljnost, je odvetnik grofice izročil pisma sodišču. Veliko senzacijo vzbuja tudi okolščina, da so grofico po posredovanju milanskega nadškofa pozvali, naj odloži predsedstvo katoliškega ženskega društva.

Škof, ki je pojedel svoje čevlje. Iz Londona poročajo: Riponski škof je pripovedoval pri otvoritvi cerkvene zastave v Veliki noči, zakaj mu pravijo: "Škof, ki je pojedel svoje čevlje." Pravil je: "Bil sem tedaj škof v skrajnih arktičnih pokrajinah. Pri povratku z neke ekspedicije, dolge 7000 km, sva sklenila s svojim spremljevalcem, da greva čez skalnate gore, da prideva tako hitreje do Dawson Cityja. Mislila sva, da prideva do reke Jonkon prej, predno popolnoma zamrzne. Toda zmotila sva se. Zima je prehitro prišla. In tako sva bila naenkrat v snegu in ledu brez potrebnih živil. In tedaj so naju rešili moji škofovski čevlji. Napravljeni so bili deloma iz ribje kože. Razrezala sva jih ter dala kuhati. Posebno trdi so bili podplati. Toda vendar sva se s čevlji toliko časa hranila, da sva prišla v neko indijansko vas, kjer so nama postregli.

Nov škandal v Avstriji. Iz klerikalnih dežel Tirolske in Predarlske pošiljajo vsako leto čez Bodensko jezero na Virtemberško tisoče in tisoče šoloobveznih otrok, da tam pasejo živino in opravljajo tudi druga dela, večinoma težka poljska dela. Mezda je seveda minimalna. O tej zadevi so pred kratkim govorili v virtemberškem zboru ter naglašali posebno to okolščino, da ti otroci, ki jih pošiljajo iz Avstrije na Virtemberško z vednostjo avstrijskih oblasti, celega pol leta ne obiskujejo šole. In virtemberška vlada je morala opozoriti avstrijsko vlado na ta, v nebo vpijoč nedostatek, ki je pred vsem značilen za dežele, v katerih imajo klerikalci vso gospodstvo v rokah. Taki so torej sadovi, če vlada slepo prepusti klerikalnim deželnim gospodarjem vso moč v rokah. O tem kulturnem škandalu bodo govorili tudi v avstrijski delegaciji.

ZENITH HARDWARE & FURNITURE CO. AURORA, MINN.

Naznanjam Slovencem in Hrvatom, da sem otvoril na Aurori, Minn., trgovino s pohištvom in železnino. Priporočam se in jamčim za pošteno postrežbo.

Louis Kochevar.

(18, 21—5.)

Za oglase tujih in nepoznanih tvrd ne prevzame ne uredništvo ne upravništvo nobene odgovornosti. Nekatere stvari so dobre, vendar je boljši:drži, nego lovi.

COPENHAGEN DUHAN ZA NOSLANJE

MI JAMČIMO

da je COPENHAGEN SNUFF bil vedno in je tudi sedaj vedno popolnoma pristen. Mi ga hočemo prodajati povsod. Če ga vaš trgovec nima, ga vam mi pošljemo po pošti po navadni ceni 5 centov za škatlo, dokler ga ne dobite pri vašem trgovcu. Sprejemamo tudi poštne znamke.

Copenhagen Snuff za čikanje je najboljši tobak na svetu za čikati.

WEYMAN-BRUTON CO.

50 Union Square New York

BERITE IN RAZŠIRJAJTE "NARODNI VESTNIK".

Mestna hranilnica ljubljanska

V LJUBLJANI, PREŠIRNOVA ULICA ŠTEV. 3 — KRANJSKO

NAJVEČJA IN NAJVARNEJŠA SLOVENSKA HRANILNICA.

Prometa koncem leta 1912 700.5 milijonov kron. — Stanje hranilnih vlog 43.5 milijonov kron. — Rezervni zaklad hranilnice 1.330.000 kron.

obrestuje po 4½% brez odbitka.

Za vloge jamči rezervni zaklad hranilnice in mestna občina ljubljanska z vsem svojim premoženjem in vso davčno močjo v vrednosti 50 milijonov kron. Poslovanje nadzoruje c. kr. deželna vlada kranjska.

Denar pošljajte po pošti, ali kaki zanesljivi banki. Pri banki zahtevajte odločno, da se Vam pošlje denar le na "Mestno hranilnico ljubljansko" v Ljubljani in ne v kako drugo manjvarno "šparkaso". Nam takoj pišite, po kateri banki dobimo za Vas denar. Svoj naslov pišite razločno in natančno.

Izključena je vsaka špekulacijain izguba vloženega denarja.

Frank Sakser

Glavni urad: 82 Cortlandt St., NEW YORK, N. Y.

Pošilja **DENARJE v staro domovino** potom c. kr. poštne hranilnice na Dunaju; hitro in ceno.

Podružnica: 6104 St. Clair Ave., CLEVELAND, O.

Prodaja **PAROBRODNE LISTKE** za vse prekmorske parobrodne družbe po izvirnih cenah.

Tisoče Slovencev se vedno obrača na to staro tvrdko, a nihče ne more tožiti o kaki izgubi.

ZA SVOBODO IN LJUBEZEN

ROMAN Z BALKANA.
Spisal Marko Stojan.

(Dalje.)

Toda njena opreznost je bila odveč; vsi znaki so pričali, da se mcu nekam mudi; naši čitatelji so morda že ugenili, da je hitel na j sestanek s Halinom. Rinil se je nestrpno skozi množico in sunil in tam kakega preprostega Carigrajčana surovo s komolcem, da je rež odletel, ustavil se in poslal za njim pravcato orientalsko ploho tvic.

Olimpia je videla, da zavija proti mostu; in zdajci je opazila od leč da stoji pri mostu Birbantini, ki maha pajdašu z roko. Prebledela od jeze in sovraštva ter mu sledila še oprezneje kakor doslej.

Lopova sta zavzela svoje mesto na mostu, da počakata Halila beja; sestanek in to čakanje se je zazdelo Olimpiji takoj sumljivo. V je veliko veselje je našla nedaleč visoko naložen tovorni voz, ki je l mirno blizu mostove glave; vstopila se je zanj ter napela vso po- nost svojega uma in vso ostroto svojih oči, da ne bi izgubila niti naj njše kretnje svojih dveh sovražnikov.

Videla je njiju nestrpnost in sklepala po njej, da gre za važno ; videla je tudi, kako veselo sta se zgenila, ko se je približala Ha- va kočija; torej sta čakala nanj. V tem jo je potrdilo njiju razoča- o zijanje, ko se je zapeljala kočija mimo, ne da bi se ustavila; tudi eva zaničljiva gesta ni ušla Olimpiji. Ta hip pa je pridrčal voz mi- nje; Italijanka, ki je dobro poznala Halila — ženske izvestnega nu poznajo neredko več visokih glav kakor marsikateri politik — spoznala slovečega lahkoživca v svoje nemajhno začudenje . . .

Tako torej; von Schratten — Birbartini — Halil bej — Olimpia potrebovala mnogo bistroumnosti, da je ugenila, kakšna kupčija plete med njimi. Lahko si mislimo njeno razburjenje in radoved- t, ko je videla aretacija obeh zločincev. Nobenega dvoma ni bilo, obstoja med Halilovo gesto in to aretacijo prav tehtno sorodstvo! še preden ji je izginil izpred oči policijski voz, ki je peljal Schrat- a in Birbantinija zopet enkrat v brezplačno bivališče, si je zasnova- s čudovito točnostjo ženske intuicije vse, kar ji je bilo neznanega ej lopovski burki. Saj je poznala, kakšne apetite ima Halil bej, in ela kakšni so Nemčevi in Birbantinijevi zaslužki.

Da, da! Čakala sta ga — zaradi dnarja; počemu bi ga čakala gače? In tisti denar bi imel biti kupnina za . . . no, s kakšnim gom pa trgujeta ti dve plemeniti duši? A Halil bej, modra glava, je rajši prihranil svetle rumenjake s tem, da je dal posaditi svoja pčijska prijatelja tja, kjer imajo novci majhno ceno . . .

Usoda obeh prijateljev je bila zdaj Olimpiji toliko jasna, da je reč zanimalo, zasledovati jo še dalje. Sklenila se je vrniti v svoje novanje, kjer je bila vsled Schrattoneve prisiljene odsotnosti zo- varna za nekaj časa, in premišljevati dalje o zanimivih dogodkih našnjega dne.

Toda ženske nimajo samo daru opazovanja in zmožnosti, zgraditi na podlagi posameznih znakov cele dolge verige dejstev in zvez, rveč tudi neverjetno silo slutnje.

Iz slutnje je govorila Olimpiji Montebello že od prvega trenot- da je današnje razočaranje obeh falotov zgolj posamezno dejanje ne drame, zaradi katere ju iščejo naši prijatelji. Von Schratten bil privedel iz daljne dežele žensko, ki mora biti Ivanu in Dušanu ga in mila, ter jo prodal z Birbantinijevim posredovanjem Halilu: in pravkar pred njenimi očmi, je doletela zaslužena kazen dušekupca ki sta bila prišla po plačilo za svoje ostudno dejanje!

V njeni žalostni sobici se je izpremenila ta Olimpijna slutnja v tako neomajno gotovost, da ji srce ni dalo ostati doma; sklenila se je vrniti v pristanišče in priti kako na parnik "Victory", kjer je upala najti — ako že ne tujcev samih — pa vsaj sled, ki jo privede do njih, da jim olajša iskanje s svojim razkritjem; hotela jih je tudi posvariti, da naj se čuvajo Pygurisa.

Naši čitatelji se bodo gotovo čudili tej skrbi nesrečne izgubljenke. Opazili so že zdavnaj, da je ni vodila samo gola maščevalnost proti Birbantiniju, marveč tudi želja, pomagati in koristiti našim prijateljem. Marsikateri maje morda z glavo in misli, da jo je olepšal pisec tega romana in se tako izneveril strogemu resnicoljublju; a temu ni tako. Pomislimo le, da tudi najhujša propalost, ki v svojem bistvu ni drugega kaor velika nesreča, išče v bližnjem pogostoma sočutja in spoštovanja; zato pa ostane tudi v najpropalejšemu človeku še vedno iskrica dobrote: in grešnik ve, da če mu ugasne ona, potem tudi on nima več pravice, upati dobrote od drugih ljudi.

Kar dobro je delo Olimpiji Mintebello, ko je storila svoj sklep; napravila se je storila in zaklenila vrata svoje sobice, v veseli zavesti, da lahko stori svojim rešiteljem s par besedami dobroto, ki je ona morda še izmeriti ne more.

V veži, ki je bila mračna tudi podnevi, pa se je skoraj zaletela v skupino ljudi: čemerikavi vratar je bil pravkar spustil v hišo naše znance. Olimpia je vzkliknila v prvem strahu; ko pa je pogledala natančneje, je spoznala Ivana in Dušina, ki jima je sledil Pyguris v neizprosnem spremstvu Jova in divjega Marka.

"Ah signori!" je vzkliknila pomirjena in vsa vesela, "madonna sama vas je poslala k meni! Če bi vedeli, kako sem vas iskala!"

"Tudi mi smo bili v skrbeh, ali vas najdemo. Ali moremo govoriti z vami nemoteno in . . . varno?" je prašal Dušan.

"Potem se vrnimo gor, k meni. Nikjer ni bolj varno kakor tu."

To rekša je odvedla znance v svojo sobo. Z zanimanjem in vidnim zadovoljstvom je opazovala spotoma Pygurisvo jetništvo in preteči obraz Marka, ki je bil Grku neprenehoma za hrbtom.

"Zakaj ste rekli prej, da ni nikjer bolj varno kakor tu?" je prašal Ivan, ko je sedel na ogoljeni divan.

"Zato, ker Schrattena ni več v tej hiši," je odgovorila Italijanka in pomerila Ivana z ostrim pogledom.

"Ni ga več?" sta vzkliknila prijatelja in planila kvišku. "Kam je odšel? . . . In kako — kako veste, da ga prihajamo iskat?"

"Mio Dio e madonna santa! Kako ne bi vedela, ko me je hotel zadaviti, ker se je bal, da vam ga izdam!"

Nato je povedala obširno svoj včerajšnji dogodek s Schrattenom, povedala, kako je opozorila nanje "trojni sprazum", ko so plavali za življenje ali smrt po Zlatem rogu, in kako je danes izpodletelo brezvestnima pojdašema.

"Zato vama ni treba žalovati: Nemec je spravljen varno v naročju pravice."

"Toda kdo nam zdaj pove, kje je ona — nesrečnica?" je vzklinil Ivan obupno in si zakril obraz z rokami.

"Torej sem le vedela!" je pokimala Olimpia zmagonosno. "Signori, venomer mi pravilo nekaj, da iščeta ubogo dekle, ki ga je zvabil lopov v nesrečo ... Pa to še ni vse, signori, nekaj mi pravi tudi, kje morate iskati njegovo žrtev; in vse se mi zdi, da je glas moje slutnje zanesljivejši od priznanja, ki bi ga mogli izsiliti Nemcu — ako bi sploh izpregovoril!"

"Kje? Govorite!" je dejal Dušan z zamolklim, skoraj prosečim glasom.

(Dalje prihodnjič.)

Smola.

Spisala Marija Kmet.

a) Brez zamernega straha . . .

Gospodična Peharjeva je prišla v mesto v službo in je iskala sta- anja. Nikjer ji ni bilo prav všeč, in ko je že trinajstič pozvonila vstopila v trinajsto stanovanje, se ji je zazdelo, da bo ostala tam.

Vrata se odpro in obilna oseba ženskega spola pogleda, kdo pač mi.

"Buon giorno! Commanda?" jo nagovori.

"Dober dan, gospa; imate tu sobo?" reče, kar najprijazneje mo- gospodična Peharjeva.

"Ši, ši. A, sa slavenski? Ben, ben — capiši, anche capiši — nej dejo, signora!" In pokazala je gospodični sobo. Všeč ji je bila kmalu sta se dogovorili za plačo e tutti quanti — kar je treba ven.

"No, hvala Bogu", se je oddahnila gospodična Peharjeva in jela edovati sobo natančneje. Kmalu je imela tudi košaro notri in u- no je sedla na zofo ob mizi.

Tedaj potrka in gospodinja pride in reče s hreščečim, zateglim som:

"Alora, signorina — a, sa slavenski, ne zastopijo? Ben. Alora, norina, tu imaste ključe, adn, dva — štiri ključeta" in pokazala ga e prav pod nos in naredila strog in veličasten obraz. "Ta ključ je partona, vejo — tam od vrat za na cesto; ben — zastopjo?" Go- dični je šlo na smeh in se je komaj zadržavala. Pokimala je in a je radovedna, kaj še vse pride sedaj.

"Ben, signorina, capiši? Ši — alora, ta ključ je od teh vrat zunaj še ta ključ. Naj pogledajo dobro vse — in adn je pa za vaš kama- — zastopiste?"

Sedaj se ni mogla gospodična Peharjeva več vzdržati smeha in mejala se je na glas. Gospodinja jo je resno pogledala, jo prijela rame, jo potisnila ven in rekla: "De se ne zmotijo, signorina, naj ni pogledaste. Prvi parton — adn ključ zgoraj, adn spodaj, in ta ga vrata, je adn palica (bil je zapah) in de, kadar pridejo ponoči nov, de mi signorina ne pozabjo to palico čez postavit? O, bog naj nj greha inu trpljenja, ne pozabite zapirati dobro partone, alora norina, pridejo fakini, tatje — inu vzamejo kaj — jaz imam vse te notri; capiši, signorina?" Kar solzne so ji postale oči, ko je go- ila o tatovih in gospodična Peharjeva je slednjič uvidela, da je pri- k jako čudni in originalni gospodinji.

"Hvala, hvala", je dejala, "že razumem. Vse bom tako naredila, kor bo vam všeč. Hvala!"

"Boga, ki je vreden," je zamrmrala (menda "hvali se boga, ki je le vreden, mene ne") in potem pristavila: "Mi dopadste, signori- da boste le vrata dobro zapirali; bo vse dobro. Ben Alora še nekaj. ne pustim, da bi prišli moški k vam noter, alora, boste šli vi in gaspud po skalah dol in čez parton! — Znaste, ma — gaspude — vam povem — bog si ga ne zaden!" In prekrižala se je prav teno. Smejala bi se bila rada gospodična Peharjeva in komaj je ala, da mine ta imeniten govor. O pa ne! Gospodinja se je podprla okih in ponosno dejala:

Znaste, signorina, jaz sem dobra, anche milosrčna, dobrotljiva usmiljena. Ma, gaspudu ne v kamarin, ne in ne. Inu če pridejo vaše punce, anche signorine magari petnajst, ma gaspudu ne. Signorine, petnajst, brez zamernega straha, kar v kamarin — ma alora —" in zažugala je z roko in pokazala proti vratom. — "Križ božji", je dejala sama pri sebi gospodična, "ta bi me še natepla, menda."

Spet je zahreščala gospodinja: "Alora, jaz sem tudi častljiva, pohvalna, dobrega srca in čista. Anche, spoštljiva, nisem špetioza inu tiha." Čakala je gospodična Peharjeva le še, kdaj bo rekla, da je "anche nedolžna inu brezmadežna", pa k sreči tega gospodinja ni pristavila.

"Taku, zdej se poznamo, signorina — capiši?"

Pokimala je gospodična z glavo.

"Ben — tu imaste stole inu mizo, če je treba, jih lahko nucaste — brez zamernega straha sedeste na zofo, inu postelja je lepa in čista. Alora, voda imaja, za obrisat imaja, za ključe vejo — alora, buona note, signorina, brez zamernega straha naj se spočijeja. Ben." In odšla je končno.

Gospodična Peharjeva ni bila preveč natančna in je slabo zapirala vrata. Namesto s tremi ključi, je zaprla z dvema, in nekoč jo je gospodinja pri tem dobila in ji kratkomalo rekla, da je nesramna. Seveda, gospodični Peharjevi niso bile take besede všeč in po enem mesecu trpljenja in potrpežljivosti je odšla drugam.

b) Fini ljudi.

Gospodična Peharjeva je zopet pobrala svojo garderobo in odšla stanovanje iskat. Precej stopnjic je spet prehodila. Nekoč je prisopihala v peto nadstropje lepe hiše sredi mesta in že med potoma je mislila, da tu pač gotovo ne bo, ker je v previsokih atmosferah. Pa vse eno je pozvonila in vprašala gospo, ki ji je odprla, če lahko dobi sobo.

"Oprostite — samo za muškarce!" je bil odgovor in že je hotela gospa zapreti vrata.

A gospodična Peharjeva je še pristavila: "Pa če bi naredili izjemo enkrat, gospa?"

Premerila je gospa Peharjeva od nog do glave in se nasmehnila, potem pa rekla: "Naj bo gospica, izvolite!" in pustila jo je, da je vstopila vsobo.

Zelo lepo je bilo v sobi in z neko samozavestjo je dejala gospa:

"Da, gospica, jaz hočem, da je vse lepo in fino, ker mi smo fini ljudi."

No, Peharjevi je vse lepo ugajalo, mislila si je, saj je ravno prav, da sem prišla sem k finim ljudem, prejšnja gospodinja je bila tako in tako izredno "ljubeznjiva" in osorna obenem. Pa kaj, gospodična Peharjeva je imela smolo in tudi to pot se je izkazalo, da je smola ni zapustila. Komaj j bila nekaj dni pri novi gospej Balaslochowsky pl. Chowsky, že je opazila neko čudno njeno navado. Namreč, kakor je prišla Peharjeva v stanovanje, je vzela gospa Balaslochowsky pl. Chowsky cunjo in podrgnila z njo po tleh, kamor je stopila Peharjeva. Že prvi dan ji je bila gospa zabičala, da hoče imeti izredno snago in jo zato prosi, da si dobro osnaži čevlje. Peharjeva je drgnila in drgnila čevlje ob "slamo" pred vrati, a vpredsobi je bila še ena "slama" in še preproga — in gospa Balaslochowsky pl. Chowsky jo je čakala in ji s prstom pokazala, da naj se dobro osnaži, rekoč: "Molim, mila gospojica, jaz ljubim snago, mi smo fini ljudi." Seveda ji je Peharjeva smehljaje ugodila, a odveč ji je bilo, ko je kljub temu gospa še pobrisala za njo. — "Pretirana finesa", je dejala sama pri sebi. No, pa zadovoljna je bila vendarle. Tiho in mirno je bilo v stanovanju in gospa je govorila in hodila res z nekako eleganco in fineso.

Pa — obrnil se je čas.

(Konec prihodnjič.)

Elco Tehatre
ELY, MINN.
VAM VEDNO NUDI NAJBOLJŠE PREMIKAJOČE SLIKE, PETJE IN DRAMATIČNE PREDSTAVE. ZATO STE VLJUDNO VABLJENI, DA NAS OBIŠČETE.
aše predstave so dobro izbrane za mlade in stare.
VSTOPNINA VEDNO SAMO 10c.
Predstave se začno vsak večer ob 8. in 9. uri. — Za sobote in nedelje imamo posebne programe, katerih ne smete zamuditi, da neboste obžalovali.
J. A. GRAVES, lastnik.

VARNOST!

Skrb, s katero se vodi **Bank of Sheboygan, jamči trdnost in moč** Koristi vlagateljev in varnost njih vlog je prva skrb naših ravnateljev in uradnikov.
Mi Vas vabimo, da zberete našo banko za Vaše vloge.
Premozenje 3,000,000
BANK of SHEBOYGAN
A ROLL OF HONOR BANK
3% INTEREST PAID ON SAVINGS 3%

AUSTRO-AMERICANA PAROBRODNA DRUŽBA.
Direktna črta med New Yorkom in Avstro. Ogrsko.
Nizke cene. — Dobra postrežba Električna razsvitljava. — Dobr kuhinja. — Vine brezplačno.
Kabine III. razreda na parobrodih
KAISER FRANZ JOSEPH I.
in
MARTHA WASHINGTON.
Na ladjah se govore vsi avstrijski jeziki.
Družbini parobrodi na 2 vijaka
KAISER FRANZ JOSEF I., MARTHA WASHINGTON, LAURA, ALICE, ARGENTINA, OCEANIA.
Novi parobrodi se grade.
Za vsa nadaljna pojasnila se obrni na glavni zastop:
PHELPS BROS. & CO., General Agents,
2 Washington St., New York, ali na njih pooblaščene zastopnike v Zedinjenih državah in Canadi

500 AKROV ZEMLJE
dve milje južno od mesta Ely, Minn. Izvrstna kmetijska zemlja. County bo delala cesto čez zemljišče. Kdor se zanima za kmetijstvo, je tukaj lepa prilika. Zemljišče pokaže brez vseh stroškov
Anton Hočevar,
Ely, Minn.

ZNAK DOBRE OBLEKE
The Columbia Clothing Co
DVE VELIKI TRGOVINI
DULUTH SUPERIOR
Cena za vse enaka. — Obleka za možke in fante; najboljše blago po primernih in poštenih cenah.

Slovenska gostilna
St. Praprotnik
Chisholm, -:- Minn.
Telefone 271 — P. O. Box 152
Priporoča se cenjenim rojakom v obilen poset.
Najboljša postrežba s pristnimi pijačami.
SVOJI K SVOJIM!

SLOVENSKA GOSTILNA
Frank Medveď
CHISHOLM, MINN.
Phone 101.
PRIPOROČA SE CENJENIM ROJAKOM V OBILEN POSET.
NAJBOJŠA POSTREŽBA Z VSAKOVRSTNIMI PIJAČAMI.

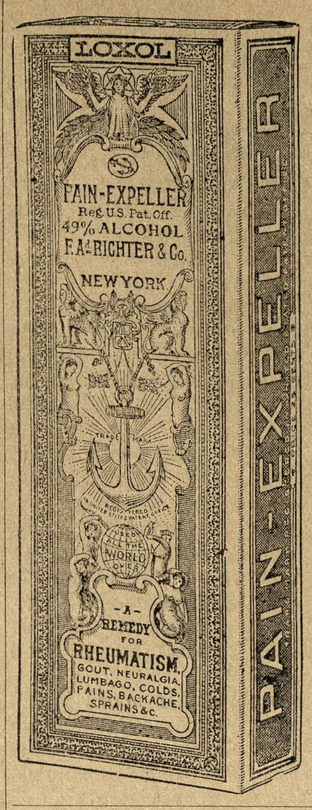

DR. RICHTER'S
Pain Expeller
Prežene bolečine revmatizma, pokostnice, mišični revmatizem, nevralgijo ali trganje po čeljustih. Olajša vse bolečine in trdosti v členih in mišicah. Izvrstno zdravilo, če se kak člen izpahne, za hromost ter odrgnenja. Hitro ozdravi prehlajenje, gripo, boleči vrat in nahod. Zabrani vnetje pljuč in tiščanje v prsih.
Ozdravi glavobol in zobobol.
4—5 kapljic v kozarcu vode je izvrstno sredstvo za grgranje v slučaju vnetja grla.
Če se užije (4 kaplje v kozarcu vode) je izvrstno zoper krč v želodcu in neprebavljisti.
Pristni expeller pride v zavojčku, kakor ga kaže slika.
PAZITE NA NIČVREDNE PONAREDBE.
25 in 50 centov steklenica v lekarnah.
F. Ad. Richter & Co.
74-80 WASHINGTON STREET
NEW YORK.

W. J. RIETOW, predsednik. O. FOESTE, blagajnik.
GEORGE HELLER, podpredsednik. O. KAUFMANN, pomožni blagajnik.
Glavnica in rezervni sklad $365,000.00
GERMAN BANK
Najstarejša in največja banka v Sheboygan, Wis.
plačuje od hranilnih vlog 3%
Pošilja denar v STARO DOMOVINO, prodaja PAROBRODNE KARTE za vse parobrodne črte. Izdeluje vsakovrstne menjice.

$25.00 NAPLAČILA $10.00 MESEČNO.
Lote v Gary, Minn.
kjer gradi UNITED STATES STEEL korporacija jeklarno za $25,000,000, in cementno tovarno za $2,000,000, so danes najboljša prilika az investiranje denarja.
Obrnite se pismeno ali ustmeno na
Steel Plant Investment Co.
c-o Central State Bank
PISARNA NA BANKI NA GARY. DULUTH. MINN.

Kadar greste nazaj v stari kraj zahtevajte "tiket" za
Baltimore and Ohio železnico
CHICAGO do NEW YORKA
Pišite: R. C. HAASE,
Northwestern Passenger Agent, ST. PAUL, MINN.
po parobrodno knjižico, ki kaže vdobnosti te železnice do parnika.

FIRST NATIONAL BANKA
DULUTH - MINN.
Glavnica - - - - - $500.000.
Preostanek in nerazdeljen dobiček - - - - $1,550.000.
V to banko vlaga država svoje vrednosti.
Obresti hranilnih vlog se plačujejo od dneva vloge.

ROJAKI!
Ako želite kupiti gramofon, uro, verižico, britev, raznovrstne stvari za smeh itd., pišite po slovenski cenik.
BENKO RUS & CO.
11250 INDIANA AVE., CHICAGO, ILL.

Iz dnevnika malega poredneža.

Ameriška humoreska.

(Dalje.)

Bil sem že zelo lačen, ker zjutraj radi onega presnetega cvrtja nisem skoraj nič jedel; vzel sem torej iz torbe malico, ki mi jo je Beti dala za v šolo. Bil je lep, diven zrezek, kakršnega še nikdar nisem zametoval. Vsedel sem se na bližnji drevesni štor ter čvrsto ugriznil. Pfuj, — bilo je pečeno žaganje! Izbrusil sem grižljaj iz ust ter vse skupaj vrgel v travo. Dobro vem, da mi je to zopel Etza napravila. Da se maščujem, sem se podal k vrtnarju, ki me ne pozna, ker je komaj šele začel svojo obrt v našem mestu.

Pri sebi sem imel posetnico brzojavnega uradnika, ker sem si jo zaeno s papirjem prisvojil, in naročil sem cvetličarju: "Sestavite kar najlepši šopek, morda za kakih 10 gld., vtaknite to posestnico vanj ter ga pošljite gospici Elzi Haker. Račun pa prinesite v brzojavni urad."

Ubogal me je.

Ko sem prišel do vrtnarja, me je srečala gospica Nežika; tekel sem za njo in rekel: "Gospica, izgubili ste žepni robec." Ni se pa hotela obrniti, ker je vedela, da je prvi april. Robec, katerega je res izgubila, sem torej prisiljen obdržal.

Mučila me je že huda lakota in zato sem šel k trgovcu Petru, da si tam podprem želodec. Kupil sem si nekaj rozin, sira, piškotov, raket in funt dateljev. Šlo je na očetov račun. Vsedel sem se na stol ter se smejal Petrovim dovtipom. Pravil mi je, kaj vse je tudi počel, ko je bil v mojih letih. Nenadno pa plane pokonci, kot bi ga gad pičil.

"Kaj je pa to?" je zavpil.

Debelo tekoča črna tekočina se je počasi razlivala po tleh.

"Morda pušča sod, v katerem imate sirup," sem mu rekel.

Ostro me je parkrat pogledal, a ko sem mirno jedel svoj sir, šel je gledat in videl, da je res pri sodu pipa odprta. Najmanj 20 litrov je že izteklo. Jezil sem se, ker tako malo pazi na dragoceni sirup.

"Porednež, glavo stavim, da si ti pipo odprl!" je zarohnel nad menoj.

Hotel me je zgrabiti, a umaknil sem se mu, ko pa je skočil za mano, mu je izpodrsnilo in povalil se je v sirup, kakor je dolg in širok. Kako je ta človek izgledal, ko je vstal. Pobral sem svoja šila in kopita ter odšel, kajti mama me je že čestokrat opominjevala: "Jurček, ne poslušaj ljudi, ki grdo govore."

Nekaj časa mi je bilo dolgčas. Počasi sem se potepal okoli in si zastonj iskal zabave, dokler nisem prišel do hribčka, skozi katerega delajo nov predor za železnico. Bilo je točno opoldne in vsi delavci so obedovali. Poleg kopalnega orodja je ležal poln sodček smodnika.

Zraven nameravanega predora je bil nov železnični most. Nikdar v življenju še nisem slišal podobnega poka in ropota, kakor danes, ko je ta most izfrčal v zrak. Gotovo bi bil ta svoj čin poplačal z življenjem, da nisem bil skrit v predoru. Kako se je kadilo! Uj! Zrak je bil poln dima in prahu. Niti ljudi ni bilo mogoče razločevati, ko so lezli po razvalinah in to je bila velika sreča zame. Ostal sem skrit do večera.

Ko sem prišel domov, je pritekla mama k meni in me objela.

"Bala sem se že, da si z mostom vred zletel v zrak, ker te ni bilo v šoli in te nikjer nismo mogli najti. Oh, Jurček, nekaj strašnega se je zgodilo; novi železniški most je razneslo. Ali si slišal pok?"

Rekel sem, da sem čul nekako gromenje okrog poldne.

"Ravno takrat je bilo," mi je rekla.

Vprašal sem: "Na kak način se je pa moglo to zgoditi?"

"Nihče ne ve — vsi ugibljemo."

"Mogoče je," — sem se oglasil, "da se je vsled neprevidnosti delavcev vžgal smodnik."

Tedaj je stopil v sobo papa in povedal, da se je dinamit vnel in povzročil nesrečo.

"Škoda za tako dragocen most! je vzdihnil.

Potem smo šli večerjat.

"Čudno se mi zdi," je pričela Suzi, "da doktorja danes še ni bilo sem. Čisto neumljivo mi je!"

Elza je imela šopek za pasom in nagelj v laseh; lepo se je oblekla in držala se prevzetno kot petelin na gnoju.

"Kje si pa dobila tako lepe cvetke, Elza?" sem vprašal.

Zardela je v licu in povedala, da jih je nekdo poslal.

"Jurček, ali si morda ti kje videl mojo denarnico? Zelo me skrbi, ker je ne morem najti. V njej je bil samo bankovec za tisoč goldinarjev, katerega sem namenila Suzani za poročno darilo. Bojim se, da bi se ne bil tat priplazil v sobo in denar ukradel."

Bankovec za 1000 goldinarjev! Kmalu bi se bil onesvestil. Izpil sem kozarec vode in ko sem svoje misli zbral, sem rekel: "Ljuba mama, mislil sem, da je v denarnici le bankovec za en goldinar. Potepuh, ki jo je pobral, jo bo gotovo prinesel nazaj, ko vidi, da ni prazna. Namazati sem ga hotel za 1. aprila."

Vsi so obledeli in mama je stokala. Suzi je začela: "Za božjo voljo . . .!" ko naenkrat zapoje zvonec in Betti prinese papanu račun trgovca Petra, češ, da ga je gospod Jurček oškodoval za naslednje predmete: pol soda sirupa, celo novo obleko, funt dateljev in dve unči sira. Ko je papa račun prebiral, je vstopil doktor in na obrazu se mu ni kazalo, da bi bil posebno dobre volje.

RAZNO.

Drag miniseter. Iz Budimpešte poročajo: Parlamentarične velikonočne praznike vporabljajo naši politični raziskovalci v to, da studirajo proračun. Tako so tudi dognali, da je najdražji minister ne samo Ogrske, marveč tudi avstrijske državne polovice minister a latere baron Štefan Burian. Ta dr žavnik dobiva na leto 72.000 kron. V tej svoti figurira 48.000 kron v reprezentacijske svrhe, svota, kakršne še noben minister pred njim ni dobival. Ker pa minister skoraj nikdar ne reprezentira niti na Dunaju niti v Budimpešti, ker je navadno vedno na potu med Dunajem in Budimpešto — za kar seveda dobiva povrnjene potne stroške — so dohodki tega ministra pač precej visoki. Baron Burian si je izbral pa tudi dobrega tasta, namreč barona Fejervaryja, ki mu je pripomogel do take lepe karijere.

Alkoholizem v najbolj klerikalni deželi. Statistika nam kaže, na koliko prebivalcev kake države pride ena gostilna. Na Norveškem na 9000, na Švedskem na 5000, na Angleškem na 430, v Združenih dr žavah na 360, na Nemškem na 246, v Belgiji pa na 30 prebivlcev. Torej na 30 prebivalcev ena gostilna. Klerikalna vlada belgijska je zelo ponosna na to, da je v svojem proračunu vstavila za boj proti alkoholizmu znesek 80.000 frankov. Toda čemu bi pa tega zneska ne žrtvovala, če ji donaša alkohol letnih sto milijonov frankov. Tako žive klerikalne dežele pravzaprav od — alkohola.

Po špijonskih aferah. Na nasvet načelnika generalnega štaba in skoraj gotovo vsled izkušenj afer Redla in Jandriča je izdalo avstrijsko vojno ministrstvo ukaz, s katerim se znatno poostrujejo pogoji za sprejem v vojno šolo in druga strokovna vojaška učilišča. O vseh aspirantih se bodo od zdaj naprej vodili posebni kvalifikacijski zapiski, ki se bodo pred vsem tikali privatnega življenja, značaja, mišljenja itd. V prihodnje se bodo predvsem ozirali na osebnost in ne na intelekt. Vojno ministrstvo ukazuje vsem poveljništvom in zavodom, naj kar najpaznejše opazujejo aspirante in naj se predvsem brigajo za njihove finančne razmere. Vsak aspirant mora v tem oziru vse jasno priznati brez pritajevanja, navesti način in vzroke zadolženja itd. Kvalifikacijski zapiski se bodo sestavili tudi o vseh sedanjih obiskovalcih višjih vojaških šol.

Princezinja — meščanka. Pred kratkim je umrla v Vratislavi gospa Willimova, soproga ondotnega praktičnega zdravnika, sanitetnega svetnika dr. Melhiorja Willina, ki je bila rojena kraljevska princezinja Virtemberška. L. 1880. se je poročila z omenjenim zdravnikom. Zdravil je njeno mater. Pri tem se je seznanil s princezinjo, ki se je zaljubila vanj. Stara je bila tedaj 26 let in še neporočena. Po velikih bojih so ji končno vendarle dovolili, da se je smela poročiti z zdravnikom. Seveda se je morala odpovedati svojemu imenu in stanu ter je dobila ime pl. Kirchbach. Tega imena pa ni vporabljala, marveč se je nazivala po možu gospa Williomova. Precej čudno je živela. Po Vratislavi je hodila peš in je vodila s seboj na vrvici kozo. Nosila je nemoderno obleko in je navadno dvigala pri hoji krilo tako visoko, da se je vsakdo zanjo ozrl. Toda kmalu so se tega navadili ljudje. Bivša kraljevska princezinja je tudi sicer vzbujala pozornost. Zanimala se je za politiko, postala socijalna demokratinja in hodila na socijalistične shode. Njen soprog je pustil, da je delala kakor je hotela. Sicer je bila pa zelo dobrega srca, usmiljena in je pomagala, kjer je mogla. Dosegla je starost 60 let. Otrok ni imela.

Senzacijonalna predstava medija. Z Dunaja poročajo: 28. aprila popoldne se je tudi izvedla zanimiva predstava med dun. Fotoklubom in znanim telepatičnim medijem Evgenom de Rubini. Dogovorjeno je bilo, da Fotoklub skrije gotov predmet v enem izmed 21 okrajev in da medij najde ta predmet do določene ure. Trije člani predsestva Fotokluba, popolnoma zanesljive osebe, so prevzeli zaupniška mesta. Ob treh popoldne je začel Rubini v avtomobilu lov za skritim predmetom. Sledili so mu v avtomobilih člani kluba, časnikarji in drugi radovedneži. Eden izmed zaupnikov se je vozil v avtomobilu za Rubinijem in je bil s telepatom zvezan z bakreno žico, ki sta jo vsak na enem koncu držala. Medij je moral razun tega intenzivno na to misliti, kaj ima telepat storiti. Iz klubovega lokala v Seilerjevi ulici je dirigiral Rubini avtomobil pravilno čez Graben-Schottentoru, toda tam je izgubil cilj ter zavil v Kolinsko ulico. Kmalu pa je dobil smer ter dal obrniti. Pred hišo štev. 2 na Währingerci je dal telepat ustaviti avtomobil ter dirjal, kakor da bi ga podile furije, v majhno trgovino s cvetlicami. Tam je vdrl v neko temno sobo, vzel tam lavorjev venec, ki je bil za njega pripravljen, ter zopet sedel v avtomobil. Potem je šlo zopet dalje do Anastasius Grünove ulice, kjer je pred hišo štev. 43 telepat ustavil avtomobil, kakor da bi sanjal, je pritisnil na električni gumb, dirjal z vencem na vrt ter ga položil na mizo. Potem je dirjal v hišo, našel tam ključ, s katerim je odprl vrata temnice, vzel tam cesarjev kip, ki ga je postavil potem na neki steber, hitel zopet v hišo po neko deklico ter položil potem venec okoli cesarjevega kipa. Ko so potem odprli tajni protokol ter ga prečitali, so videli, da je telepat izvršil vse, kar so mu naročili.

Mali oglasnik.

CONRAD & HARD POGREBNIKA IN KONCESIONIRANA MAZILCA. Waukegan, Ill. Tel. št. 95. Priporočamo se Slovencem in Hrvatom. Vozovi za pogrebe in svatbe vedno na razpolago. Zaloga vsakovrstnih krst. Pokličete nas lahko podnevu ali ponoči.

BURKE & WRIGHT, (THE RED FRONT), 115 So. Genesse St., Waukegan, Ill. Tel. št. 732. Slovencem in Hrvatom v Waukegan in okolici priporočamo našo dobro znano trgovino z železnino, britvami, noži in barvami. Izvršujemo tudi kleparska dela. Cene zmerne.

J. A. PETROSHIUS pogrebnik, 12 10th St. No. Chicago Ill. Tel. št. 965. Priporoča se Slovencem in Hrvatom, kadar potrebujejo vozove za svatbe ali pogrebe, katere ima vedno na razpolago po cenejši ceni kod drugje. Velika izber krst po nizki ceni. Pogrebe prevzema po dogovoru.

JOSIAH COLLINS pogrebnik in zalagatelj okvirjev za slike, SO. RANGE, MICH. Tel. št. 766 J. Priporoča se Slovencem in Hrvatom, kadar potrebujejo pogrebnika, ali če potrebujejo okvir in steklo za sliko. Postrežba točna in zadovoljiva. Cene nižje kod drugod.

ADRESAR SLOVENSKIH TRGOVIN.

MINNESOTA

HELO PRIJATELJ! Kadar si željen, ali če te tare maček, oglasi se v gostilni **"Pri mačku"** (Anchor Bar) na 311—3. Ave. Hibbing, Minn. John Povsha, lastnik.

MATH. VIDAS slovenska trgovina. Cenjenim rojakom in slovenskim gospodinjam iz mesta Biwabik in okolice priporočam svojo lepo urejeno in bogato založeno **GROCERIJSKO TRGOVINO. V zalogi** imam občeznana "Cremo" moko; dalje prodajem krmo za živino, kakor: oves, koruzo, mrvo in slamo. Cene zmerne, postrežba solidna. Naročila se dostavljajo tudi na dom. Za mnogobrojen obisk in naklonjenost se vljudno priporoča **Math. Vidas, slovenski trgovec, Biwabik, Minn.**

JOŽEF SEKULA, trgovec z obleko Aurora, Minn., naznanja cenjenemu občinstvu, da je znižal cene na zimskem blagu. Ima v zalogi tudi drugovrstno blago. Prepričajte se o blagu in cenah predno kupite drugje.

MIKE DANCULOVICH gostilničar, 529 W. Michigan St., Duluth, Minn., priporoča Slovencem in Hrvatom svojo dobroznano in z najboljšimi pijačami in smodkami založeno gostilno, katero vodi pod imenom

SLAVENSKI SALOON

v obilni poset. Rojaki dobe lahko tudi gorka jedila, kar je velike vrednosti posebno za potnike, ki potujejo skozi Duluth. Držimo se gesla: **Svoji k svojim!**

JOSIP INTIHAR, slovenski zidar, se priporoča c. rojakom v Eveleth in okolici za razna stavbna dela, bodisi pri novih gradbah ali popravah. Dela izvršujem solidno ter po nizkih cenah. **JOSIP INTIHAR, 206 Monroe St., Eveleth, Minn.**

JOHN BARTOL, Chisholm, Minn., **GROCERIJSKA PRODAJALNA.** Najstarejši slovenski trgovec v Minnesoti. Prihranim vam denar na vseh potrebščinah. Prepričajte se!

HARMONIKE — Delam in popravljam vsakojake harmonike in se priporočam rojakom za naročila. — **Andrej Gale, Box 19, New Duluth, Minn.**

LJUBO BOGICEVICH, 704 Palladio Building, Duluth, Minn., priporoča se Slovencem in Hrvatom za izvrševanje pooblastil, kupnih pogodb, vojaških profenj itd. **Posreduje pri družbah v slučaju poškodb.**

IGNAC HOČEVAR 312 Jackson St., Aurora, Minn., se priporoča Slovencem in Hrvatom v mnogobrojen poset gostilne, kjer toči vedno sveže pivo, ter prodaja dobra vina in likerje. Posebno se pa priporoča potujočim skozi Auroro, da ga posetijo, ter bodo dobro postreženi.

MARKO MAROLT, gostilničar, Kittzville, Minn., se priporoča rojakom Slovencem in bratom Hrvatom v mnogobrojen obisk gostilne, v kateri je vedno dobiti sveže pivo, dobro vino in razne likerje. Vsak Slovan dobrodošel.

MICHIGAN

PETER MADRONICH SLOVENSKO-HRVATSKI POGREBNIK, 416—6th St., Calumet, Mich. Se priporoča cenj. rojakom. Tel.: Res. 313; Livery 185.

MAT. D. LIKOVICH JAVNI NOTAR, South Range, Mich., se priporoča Slovencem in Hrvatom za izvrševanje raznih zadev, spadajočih v notarsko stroko.

JOHN BARICH, SOUTH RANGE, Mich. Največja trgovina v Gornjem Michiganu z **DOMAČIM VINOM** in **TROPINOVCEM.** Prodaja vozne listke za vse prekomorske črte ter pošilja **denar v staro domovino po dnevnem kurzu.**

WISCONSIN.

ANTON SUŠA, 931-933, Sheboygan Wis. — Edina slovenska mesnica in gostilna. Priporoča se v obilen poset slovenskemu in hrvatskemu občinstvu. Cene zmerne. — Prepričajte se.

DRUŠTVENI OGLASNIK.

SLOVENSKO MLADENIŠKO DRUŠTVO "SLOVENEC"

ŠT. 114, J. S. K. J., NA ELY, MINN.

Društvo zboruje **vsako tretjo nedeljo v mesecu ob pol 2. uri popoldne v Gleasonovi dvorani.**

Pristopnina znaša **$4.00.**

DRUŠTVENI ODBOR:

MARCO BLUTH, Jr., predsednik.
JOHN B. SMREKAR, tajnik.
JOSEPH S. KOCHEVAR, blagajnik.
JACOG PRESIREN, zastopnik.

Ker je društvo vstanovljeno izključno le za mladeniče, zato se vabijo vsi oni mladeniči, ki še niso pri nikakem društvu, da vstopijo v našo sredino ter se poleg tega, da bodo zavarovani za slučaj bolezni in smrti, tudi lahko izobrazijo v marsičem, kajti naše društvo deluje nato, da se člani kolikor mogoče tudi izobražujejo.

Društvo sv. Frančiška št. 1027, Katoliških Borštnarjev (Catholic Order of Foresters) v Ely Minn.—Vsakateri, ki mu razmere dopuščajo, da zamore poleg slovenskih Jednot vzdrževati še eno Jednoto, bi moral postati član našega društva, kjer bi se marsikaj lepega naučil. — Borštnarska društva imajo lep obrednik, po katerem vodijo svoje seje in iz katerega se lahko vsak nauči lepe dostojnosti pri društvenih sejah. — Društvo sv. Frančiška obreduje popolnoma v slovenskem jeziku tako, da je vsakemu rojaku umljivo. — Pri nas se lahko zaavruje za bolniško podporo po $20.00 na mesec in za posmrtnino $500,00, $1000,00 ali $2000.00 — Seje se vrše vsako četrto nedeljo v mesecu v Gleason dvorani, ob 8. uri zvečer. — Za nadaljna pojasnila se je obrniti na: **Chas. Merhar, C. R., John Somrak, V. C. R., John Matkovich, R. S., Jacob Butala, F. S., Frank Veranth, T. K., Joseph Kovach, S. C.**

Društvo sv. Cirila in Metoda, št. 1, J. S. K. J., na Ely, Minn., je najstarejše slovensko podporno društvo Jugoslovanske Katoliške Jednote na Ely, Minn. — Redne seje društva se vršijo vsako nedeljo po 20. v mesecu v Jos. Skala-tovi dvorani, ob 2. uri popoldne. — Društvo vljudno vabi za pristop vse Slovane. Zavarujejo se lahko za smrtnino od $500.00 do $1000.00 za bolniško podporo do $420.00, za izgubo roke ali noge $400.00, za izgubo obeh rok ali nog, ali ene roke in ene noge $800.00, za izgubo enega očesa $200.00 in obeh očes pa $800.00. Ravno tako se plača popolna podpora $800.00 za popolno onemoglost vsled kakoršnekoli ponesrečbe. — Društvo sprejema moške in ženske v oba oddelka smrtnine. — Rojaki, boljšega društva si ne morete misliti, ki bi vam plačalo toliko podpor; društvo je združeno z J. S. K. Jednoto, ki posluje po popolnoma varnem sistemu, tako, da se za vaše podpore lahko popolnoma zanesete. — Za nadaljna pojasnila se je obrniti na sledeče odbornike: **Joseph Spreitzer,** Box 974, predsednik; **J. M. Delach,** Box 617 tajnik; **Stefan Banovtz,** st., Box 1033, blagajnik in zastopnik.

Društvo sv. Petra št. 20, S. H. Zveze, v Eveleth, Minn. — To društvo spada pod Slovensko-Hrvatsko Zvezo v Calumet, Mich. — Redne seje društva se vršijo vsako četrto nedeljo v mesecu v Elks Hall, ob 2. uri popoldne. Društvo vabi za pristop vse Slovence in Hrvate. — Slovensko-Hrvatska Zveza zavaruje vsakega člana za svoto $800.00 smrtnine, ter plačuje: za izgubo ene roke za pestjo $300.00, za izgubo ene noge pod členkom $300.00, za eno oko $150, za izgubo polovico stopala na eni nogi 150.00, za izgubo treh prstov do tretjega členka na eni roki $1500.00, za izgubo palca $100.00; za vsaki drugi izgubljeni prst $50.00; za izgubo prsta do stopala na nogi $20.00; član ali članica, ki se mora podvreči operaciji za kilo dobi $50.00 podpore; za poškodbe udov, dobi v slučaju operacije vsaki nekoliko podpore. Žene, ki spadajo k društvu, dobe pri porodu $10.00 podpore; slednje predložiti morajo zdravniško spričevalo; za izgubo obeh rok $800.00; za izgubo obeh nog $800; za izgubo obeh očes $800.00. — Na novo pristopivši člani ne dobe za prve tri mesece v slučaju notranje bolezni nič podpore, a če se ponesrečijo na katerikoli način pri delu, dobe pa podporo od prvega dne ponesrečbe. Društvo plačuje $20.00 bolniške podpore na mesec; po preteku šest mesecev prevzame Zveza bolnega uda za izplačilo podpore za dobo enega leta po $20 na mesec. Podpora se izplačuje vsako četrto nedeljo v mesecu v Elks Hall. Rojaki! Pristopajte pridno k temu društvu, k Slovensko-Hrvatski Zvezi, bodite sigurni ste, da vam bo društvo, kakor tudi Zveza, natanko izplačala podporo ob času bolezni, v slučaju smrti pa smrtnino vašim dedičem. — Ako se hoče kedo kaj natančneje posvetovati, obrne naj se do odbornikov, ki so: **John Agnich,** predsednik; **Anton Omrsu,** st., podpredsednik; **Frank Lenich,** I. tajnik; **John Fugina,** II. tajnik; **Frank Bozich,** blagajnik. Bolniški obiskovalci: za mesto: **John Shutte;** za Adams Location **Frank Prebek;** za Spruce Location: **John Lukanc;** za Fayal Location: **Frank Jarc.**

Tiskarna Narodni Vestnik

405 West Michigan Str., Duluth, Minn.

Izdelujmo vse v tiskarsko stroko spadajoče stvari lično, ceno in točno. Tiskovine za društva v eni ali več barvah naša posebnost. Pismeni papir in kuverte izdelujemo jako okusno. Poskusite naše delo. Mi jamčimo zadovoljnost. -:- -:- -:- -:-

Najmodernejša slovenska tiskarna v Ameriki

Unijska tiskarna.

NAŠI ZASTOPNIKI.

..Vsak tajnik postaje Slov. kat. podp. društva sv. Barbare je pooblaščen pobirati naročnino za "Narodni Vestnik" ter nas zastopati za vsa v tiskarsko stroko spadajoča dela.

MINNESOTA:

Jakob Delak, Biwabik, Minn.
Math. Kapsh, L. Perushek, Ely, Minn
John Pogačnik, Eveleth, Minn.
Max Volcanshek, Eveleth, Minn.
Jakob Muhvich, Gilbert, Minn.
John Jerina, New Duluth, Minn.
Ant. Mahne, Frank Kochevar, Chisholm, Minn.
Joseph Smuk, Greaney, Minn.
Frank Horvatich, Virginia, Minn.
Louis Petelin, Aurora, Minn.
Anton Prosen, Crosby, Minn.
Frank Hochevar, McKinley, Minn.
John Dragovan, Soudan, Minn.

MICHIGAN:

Frank Plautz, Calumet, Mich.
Joseph Butala, Ahmeek.
Mike Muhvich, South Range.

WISCONSIN:

Frank Zajc, Oliver, Wis.
Frank Klanchar, Willard, Wis.
John Wodovnik, Milwaukee, Wis.
John Stampfel, Grafton, Wis.
Frank Skok, West Allis, Wis.
Josip Zupančič, Milwaukee, Wis.

ILLINOIS:

John Libernik, Joliet, Illinois.
Simon Jesenšek, La Salle, Ill.
Joseph Blish, Chicago, Ill.
Joseph Omerza, De Pue, Ill.
John Kulavic, Springfield, Ill.
Frank Mally, Joliet, Ill.
Frank Goličnik, Panama, Ill.
Frank Brence, Waukegan, Ill.
Tony Prosen, Granville.

INDIANA:

N. M. Vuksinich, Gary, Ind.
Mih. Pavel, ml., Indianapolis, Ind.
Anton Tratnik, Clinton, Ind.

PENNSYLVANIA:

Matt. Kamin, Forest City, Pa.
Ign. Magister, Pittsburg, Pa.
Alojz Tollar, Imperial, Pa.
John Kern, Cannonsburg, Pa.
John A. Germ, Braddock, Pa.
Anton Klančar, Arona, Pa.
Joseph Yamc, Garret, Pa.
Martin Klinar, Johnstown, Pa.

John Lamuth, Marianna, Pa.
Frank Miklaucich, McDonald, Pa.
Martin Koroshec, Ralphton, Pa.
[illegible] Malovrh, Broughton, Pa.
John Mlakar, Claridge, Pa.

OHIO:

Karol Bauzon, Frank Lunka, Cleveland, Ohio.
Ignac Prelogar, Collinwood, O.
Alois Ballant, Fr. Poje, Barberton, O
Anton Kikel, Youngston, Ohio.
Frank Guna, Bradley, Ohio.

COLORADO:

John Janežič, Leadville, Colo.
Frank Škrabec, Denver, Colo.
Mihael Krivec, Primero, Colo.
Frank Blatnik, Walsenburg.

KANSAS:

John Homec, Yale, Kans.
Anton Zajc, Girard, Kans.
Mihael Breznik, Frontenac, Kans.
Anton Žagar, Kansas City, Kans.
Simon Repovš, Columbus, Kans.
Jacob Cukljati, Pittsburg, Kans.

WYOMING:

F. S. Tauchar, Rock Spring, Wyo.
John Globochnik, Diamondville, Wyo.

MONTANA.

Kajetan Erznožnik, Red Lodge, Mont.
Mike Krivec, Klein, Mont.
Peter B. Barich, Walkerville, Mont.
Frank Malavašič, Little Falls, N. Y.
John Ruzich, Wardner, Idaho.

SPOMINJAJTE SE OB VSAKI PRILIKI ZAVETIŠČA V AMERIKI.

Rojaki, čujte, čujte!

Velika senzacija!

Pravkar je izšla nova

Vodiška Johanca

in njeni ljubimci

ali resnica o Vodiški svetnici Johanci.
Ameriškim delavcem v pouk in svarilo.
Slovenski rojaki, sezite po tej krasni brošurici
Cena: Vodiška Johanca in Ženinom in nevestam skupaj 25 centov.

Slovenska knjigarna

1 North 15th St. Brooklyn, N. Y.

OBJAVA.

Rojakom naznanjam, da sem zopet začel razprodajati zemljo v slovenski farmerski naselbini v Wausaukee, Wis., kjer je kupilo zemljo že nad sto rojakov in se jih tudi že mnogo naselilo ter si postavilo svoja domovja.

V prvi vrsti povdarjam, da se prodaja ta zemlja izključno le Slovencem, da dobi tedaj vsak kupec rojaka za soseda. Jaz sam sem tukaj naseljen s svojo družino, tako da morem vsakteremu v vseh možnih ozirih pomagati in mu na roko iti. Svet, katerega prodajam, je v splošnem jako rodoviten, ter se pridela na njem vsakovrstne pridelke kot v starem kraju. Podnebje je ugodno, voda zdrava in dobra, ravno tako imamo tukaj vedno dober trg za vse pridelke, ki se prav lahko in dobro prodajo. Kraj, ki je jako prijazen in zdrav, nudi tudi vse ugodnosti, kot po večjih mestih. Tu imamo med drugim dobre šole, cerkve, mlekarno kmetijske družbe, banko, različne trgovine, dobra pota in jako ugodne železniške zveze z vsemi dr žavami Unije itd.

Postrežba je poštena in solidna. Vsakdo, ki svet kupi, dobi čiste lastninske papirje brez vseh obveznosti, kakor Deed in Abstract, in to brez odlašanja ali kakih posebnih stroškov. Tu se ni bati, da bi bil kdo goljufan, ali da bi izgubil denar ali zemljo, ker garantira za to **Grimmer Land Co., ena največjih zemljiških družb,** ki lastuje na stotisoče akrov zemljišča. Da je vse to resnica, Vam lahko dokaže veliko število rojakov, ki so tukaj kupili zemljo, in številna zahvalna pisma, ki so v uradu vsakomur na razpolago.

Povsod tu naokoli je cena zemlji že poskočila, a jaz prodajam **rojakom** še po isti ceni kot lani, to je od $15.00 do $20.00 na aker. Tudi povrnem vožnjo vsakomur, ki kupi najmanj 40 akrov zemlje. Pogoji so jako lahki in ugodni. Za natančnejša pojasnila se obrnite pismeno ali osebno na

A. MANTEL, Wausaukee, Wis.

POLITIČEN OGLAS.

Priobčen po Mr. Salomon Sax, kandidat za legislaturo za 61. okraj. Plačano $12.00.

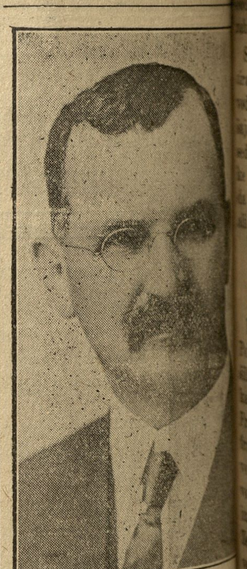

Solomon Sax

kandidat za legislaturo za 61. okraj

ki obsega okolice Eveleth, Virginia, Gilbert, Biwabik, Aurora, Hibbing, Tower in Ely. Jaz živim na Biwabiku že 22 let in so mi razmere poznane. Vi poznate mene in jaz Vas in govorim vaše potrebščine. Nikdar se nisem strašil nastopiti javno za pravico in se tudi v bodoče ne bom. Prosim, da me podprete, ker bom tudi v bodoče ne bom. Prosim, da me podprete, ker bom tudi v bodoče ne bom. Prosim, da me podprete, ker bom