Praznična nagradna križanka

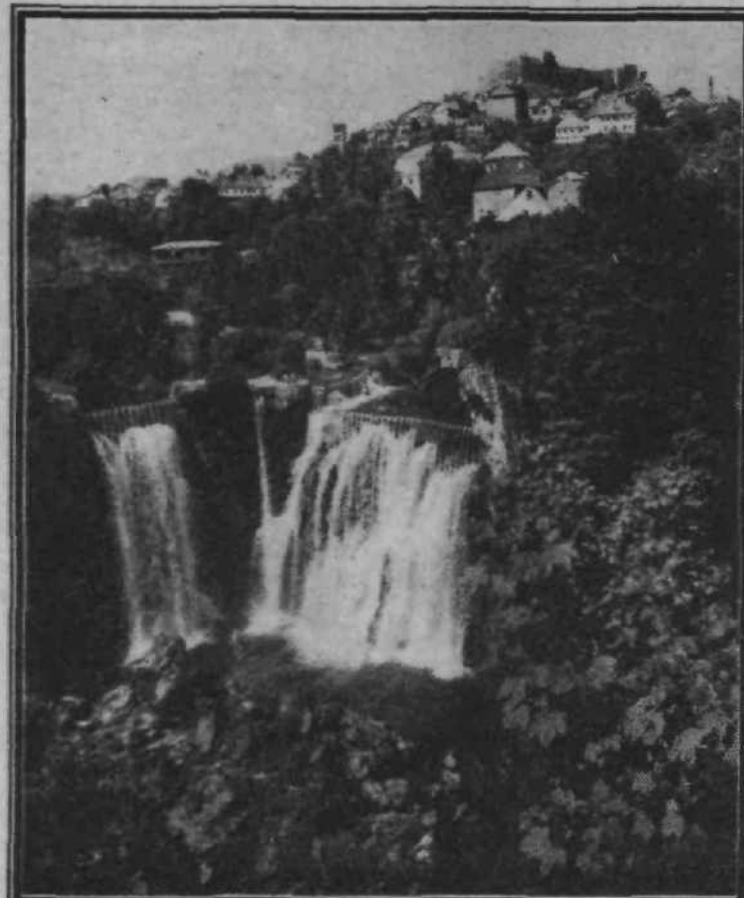

STROKOVNJAK ZA OBRAVLJANJE UMETNIN
IZBIRA MED DVEMA MOŽNOSTMA
Ž. IME - DOMICILJE NA POPEVKA
ANG. REKA, KI TEČE SKOZI STRATFORD
GOVEDO V TIBETU
IME TREH KRALJEV V PERGAMU
KEM. ZNAK ZA NOBELIJ
ZLAHTNI PLIN ZA SVETILA
29. 11. 1981
OKRASNA PTICA
LETOVIŠČE NA CRESU
PREUDAREN VOJSKOVODJA
TUJA OBLIKA Ž. IMENA (IRENA)
UMAZANEC PACKA

DRUGI NAJVEČJI INDIJSKI EP
PESEK ZA NASUTJE
TEKOČI TRAK ZA TRANSPORT
TRGOVINA ZA BEŽIGRADOM
STARORIM. PESNIK
POKLIC, PROFESIJA
GOVORNIK
DEL KOLOVRATA
ALKALOID V ČAJU
MESTO V ZAH. UKRAJINI
AFRIŠKA ŠTORKLJA
TELESNE POŠKODBE
SNEMALNI APARAT
ALI RAHER
BERI ZBOR OBČANOV
VETER, KI PIHA Z MORJA
GRŠKI BOG PASTIRJEV
VRSTA GIBANJA
MANJŠE NASELJE
VLADIMIR NAZOR
PAŠČKI NA OBLEKI
TELEFON. NAPELJAVA
AM. M. IME (DAVID)
IME HEROJA PEČARJA
LESENO OROŽJE
KORIST, PRID
KMET, POLJEDELEC
TREFALT
MITO
JUŠNI KONCENTRAT
AFRIŠKI VELETOK
GRŠKA BOGINJA PRAVICE
ŠEF PORTUGALSKE
ANDRE GIDE
JAZ TI...
IGRALEC NA KITARO
PROZORNA TKANINA
MEHKA KEM. PRVINA
BANČNIK
JEZIKAČ
PODZEMNA ŽIVAL
KLATEŽ, POTEPUH

VRSTA MOČNATE JEDI
JEZIK SOSEDNJE DRŽAVE
UMRLI SL. GEOGRAF (ANTON)
NAŠA TOVARNA ELEKTRIČ. APARATOV
RDEČ POLJSKI CVET
BRANKO RUDOLF
SKRAJŠANI PODPISI
NEZNANA VELIKOST
VAŠKO ZEMLJIŠČE V SRBIJI
MEHKI SIR Z BELO PLESNIJO
29. 11. 1943
OBRTNA ZADRUGA
OMERSA NIKOLAJ
BELO-KRANJSKE HLAČE
VODJA MLEČNEGA OBRATA
MI, VI, ...
MASSENETOVA OPERA
VRSTA FRANCOSK PREPROG
POJAV NA NEBU
OZIMNO JABOLKO
AVSTRALS. MEDVEDEK
BRANE IVANC
IT. MESTO V ABRUZZIH
CIGARETE
SORTE
TEKOČA MAŠČOBA
OTOČJE PRED NOVO GVINEJO
GORSKA ZAREZA, ŠKRBINA
ZEMLJA, POD
JANEZ ALBREHT
RAZISKOVALEC INDIJE
DOKAZ ODSOTNOSTI PRI ZLOČINU
NIKOLAJ KOPERNIK
ENO OD IMEN SEMITSKE BOGINJE ASTARTE
TOMAŽEK
PTIČ
AFRIŠKA ANTILOPA
TAVČAR IVAN
VZDEVEK GOETHEJEVE MATERE
KURIR
IZPUSTNA PIPICA
IVO ŠORLI
DROBNE MORSKE ŽIVALCE
EPSKI PESNIK
GRŠ. OSVOB. GIBANJE
ZDRAVNIŠKO POROČILO
IME NIZOZEMSKEGA DRSALCA SHENKA
LJUBLJANA
SRBSKI SLIKAR (STOJAN)
KONJSKO ČOHALO
SUMLJIVA ZNAMENJA
BOGAT LIDIJSKI KRALJ
ŠENOA AUGUST
BUČA
AM. PISEC (GEORG)
REKA V SEV. SIBIRIJI
ZNAČILNI PREDSTAVNIKI
KRATICA KOŠ. KLUBA IZ RIGE
100 M2
IVAN ZAJEČ
SREDSTVO ZA NARKOZO
KAMBOŠKI POLITIK (NORODOM)
MESTO NA VZHODU ZDA
AM. MERA ZA MLEKO
KRASNODAR
PEVKA ZUBOVIĆ
VRSTA PRAŽIVALI
ITALIJANSKO IME ZA IZOLO (OTOK)
NOVOROSSIJSK
LOVEC NA RAKE
POKRAJINA V SEVERNI ITALIJI - Z ROMAGNO
ZNAMKA OPLOVIH AVTOV
KMECL MATJAŽ
TUREK, OSMAN
PRISTANIŠČE NA VZHODU ALŽIRIJE
EMIL LUDVIGER
PILOT ZMAJA
STANICA

STAROPERZIJSKI SVEČENIK
GRŠ. FILOZOFSKA ŠOLA
URAD, PISARNA
....
ABEBA
DENARNI PODPORNIK UMETNOSTI
SOTLAR
VEZNIK
ANGLEŠKI FILOZOF (FRACIS, 1561-1622)
MOR. RIBA, TRSKA
ORGAN VOHA
LIPUŠČEK UROŠ
KRETSKI KRALJ
ANDREJ NOVAK
NELA ERŽIŠNIK
IVAN POTRČ
IVAN LOKOVŠEK
GLINASTA PIŠČAL
ORNA ZEMLJA, NJIVA
ČESTITKE ZA PRAZNIKI
ČLOVEK Z VELIKIM NOSOM
POJAV PRI NEVIHTI
SESTAVIL: LJUBO BRADEŠKO

TU SMO - VAŠI SMO
SAMOPRISPEVEK III LJUBLJANA

Rešeno križanko pošljite na naslov: »ZBOR OBČANOV«, 61000 Ljubljana, Linhartova 13, s pripisom NAGRADNA KRIŽANKA. – V vsaki ovojnici je lahko le ena križanka, tudi drugih dopisov ne prilagajte.

Med tiste, ki nam bodo poslali pravilne rešitve, bomo z žrebom razdelili 5 nagrad po 200,00 dinarjev.

Na žrebanje bomo povabili tudi zastopnike reševalcev.

Upoštevali bomo vse pravilne rešitve križanke, ki jih bomo dobili do četrtka, 3. decembra 1981, do 12. ure.

Priimek in ime

Poklic

Naslov