Edini slovenski dnevnik v Zjedinjenih državah.
Velja za vse leto - - $3.00
Ima nad 7000 naročnikov.

GLAS NARODA

List slovenskih delavcev v Ameriki.

The only Slovenian daily in the United States.
Issued every day except Sundays and Holidays.

TELEFON PISARNE: 4687 CORTLANDT. Entered as Second-Class Matter, September 21, 1903, at the Post Office at New York, N. Y., under the Act of Congress of March 3, 1879. TELEFON PISARNE: 4687 CORTLANDT.

NO. 177. — ŠTEV. 177. NEW YORK, MONDAY, JULY 31, 1911. — PONEDELJEK, 31. MAL. SRPANA, 1911. VOLUME XIX. — LETNIK XIX.

Slovenske vesti.

—o—

Konzulat išče Slovenca.

—o—

Avstro-ogrski generalni konzulat št. 123 E. 17. St. v New Yorku bi rad izvedel za bivališče Ljubljančana Fedorja Perdana.

Rodbinsko veselje.

Rodbino Frana Pristavca v Conemaugh, Pa., je dne 18. julija obiskala štorklja in jej prinesla zdravega in čvrstega dečka. Želimo zdravja in sreče!

Delavske razmere v Conemaugh.

Delavske razmere v Conemaugh, Pa., so bolj slabe. Zasluži se toliko, da se more živeti. Dela se samo tri do štiri dni na teden.

Slovenski grob.

V Chisholmu, Minn., je umrl rojak Lovrenc Kern iz Zaloga, fara Šmarje na Dolenjskem. Bil je član društev sv. Jožefa št. 30 J. S. K. J. in društva sv. Štefana št. 21 Slov.-Hrv. Zveze. V Ameriki zapušča žalujočo vdovo in 4 mladoletne otroke. Naj počiva v miru.! Žalujoči rodbini izrekamo svoje sožalje.

Stoinštirideset potnikov.

Frank Sakser Co. je odpravila v soboto s parnikom "Martha Washington" 140 potnikov. Med temi je bil samo en takozvani izletnik, ki je kupil vozni listek za vožnjo v Evropo in nazaj.

Sreča v nesreči.

Gosp. Ivan Sitar se je te dni pripeljal v New York, da odpotuje s parnikom "Martha Washington" domov. Med vožnjo iz Jolieta, Ill., v New York je izgubil ček za $400 in $200 v gotovini. Ves bled in prestrašen je prišel v pisarno Frank Sakser Co. na 82 Cortlandt St. v New Yorku, kjer so takoj odredili obširne poizvedbe po najditelju denarja. Znano je bilo, da so bili v vozu, v katerem se je vozil Ivan Sitar, sami potniki, namenjeni v Evropo, in da so ti potniki se nastanili v nekem newyorškem hotelu. Tvrdka Frank Sakser Co. je poizvedovala po teh potnikih in res tudi dognala, da je neka ženska v enem hotelu pripovedovala, da je našla večjo svoto denarja na vlaku. Ko je prišel Ivan Sitar z uradnikom tvrdke Frank Sakser Co. do te žene, je ta priznala, da ima denar in mu ga izročila, za kar jej je Sitar podaril $20.

Potnikom smo že opetovano priporočali, naj previdno ravnajo s svojim denarjem na potu in naj ga dobro spravijo, da ga ne izgube. Ta slučaj pa tudi kaže, kako se tvrdka Frank Sakser Co. pobriga za svoje potnike. Recimo, da bi bil Ivan Sitar zašel v kak židovski hotel v New Yorku, nihče bi se ne bil pobrigal za njega in prišel bi bil ob ves svoj denar. Pri Frank Sakser Co. pa so mu šli brezplačno na roko in mu pomagali, da je dobil vse nazaj. Žena, ki je našla denar, je bila poštena poljska naseljenka.

Denarje v staro domovino

pošiljamo:

za $ 10.35	.....	50 kron.
za 20.50	.....	100 kron.
za 41.00	.....	200 kron.
za 102.50	.....	500 kron.
za 204.50	.....	1000 kron
za 1020.00	.....	5000 kron.

Poštarina je vštetа pri teh svotah Doma se nakazane svote popolnoma izplačajo brez vinarja odbitka.

Naše denarne pošiljatve izplačuje c. kr. poštni hranilni urad v 11. do 12 dneh.

Denarje nam poslati je najpriličneje do $50.00 v gotovini v priporočenem ali registriranem pismu, večje zneske po Domestic Postal Money Order ali pa New York Bank Draft.

FRANK SAKSER CO.,
82 Cortlandt St., New York, N. Y.
6104 St. Clair Ave., N. E.,
Cleveland, Ohio.

Amerikanske socialne in politične zadeve.

—o—

Republikanski insurgenti so se odločili, da bodo glasovali za Farmers Free List Bill.

—o—

NEPOTRJENI ZAKONI.

—o—

Načelnik demokratskega državnega komiteja v New Jersey, James N. Nugent, bo odstopil.

——o——

Washington, 29. jul. Situacija v poslanski zbornici z ozirom na revizijo tarifa na volnene izdelke še ni jasna. Vedno je še negotovo, ali bo poslanska zbornica sprejela La Follettov predlog, ali bo pristajala na predlogu, ki je izšel iz zbornice. Republikanski insurgenti so izjavili, da bodo glasovali za gotove odstavke Farmers Free List Bill, ako bodo poljski pridelki izvzeti iz Bill. Demokrati so se menda že udali tej zahtevi insurgentov.

Guverner Dix je vetiral 38 Bills.

Albany, N. Y., 29. jul. Iz finančnih in drugih ozirov ni guverner Dix potrdil 38 v newyorški legislaturi sklenjenih zakonov.

Proti guvernerju Wilsonu.

James N. Nugent, državni pravnik in načelnik demokratskega državnega komiteja v New Jerseyu, je ostro kritikoval postopanje guvernerja Wilsona in bo vsled tega moral odstopiti. Demokratski komite mu je poslal pismo, v katerem ga pozivlja, da odloži načelstvo.

——o——

Preosnova angleškega ministrstva.

—o—

Po sprejetju Veto-Bill v lordski zbornici bo več članov angleškega kabineta odstopilo.

—o—

PROTEST RUSIJE.

—o—

Vojna med Rusijo in Kitajsko je neizogibna.

——o——

London, 20. jul. Listi poročajo, da bo takoj po sprejetju Veto-Bill v lordski zbornici ministerstvo preosnovano. Znano je, da hočeta zaradi slabega zdravja odstopiti Viscount Morley, Lord President of the Council in Earl of Creve, državni tajnik za indijske zadeve. Po poročilih listov bodo odstopili tudi vojni tajnik lord Haldane, Augustine Birrell, tajnik za irske zadeve, in Rufus Isaacs, justični načelnik. Churchill bo postal tajnik za irske zadeve in Seely, ki je podtajnik v vojnem ministrstvu, pa bode postal vojni tajnik.

Protest ruskega poslanika.

Petrograd, 29. jul. Iz Teherana v Perziji se poroča, da je ruski poslanik izjavil, da Rusija ne bo dovolila, da bi bila bitka blizo glavnega mesta Teherana med vladnimi četami in pristaši bivšega šaha Mohameda Ali Mirza.

Rusija in Kitajska.

Petrograd, 29. jul. Bivši predsednik dume Gučkov, povrnivši se s svojega potovanja po skrajnem iztoku, kamor se je bil podal preučevat gospodarske in politične razmere, je priobčil v moskovskih listih vspeh svojih opazovanj. Gučkov je izjavil, da je vojna med Rusijo in Kitajsko neizogibna.

——o——

ROJAKI, NAROČAJTE SE NA "GLAS NARODA", NAJVEČJI IN NAJCENEJŠI DNEVNIK!

NEMŠKI CESAR VILJEM, FRANCOSKI POSLANIK JULES CAMBON IN ANGLEŠKI MINISTER DAVID LLOYD GEORGE.

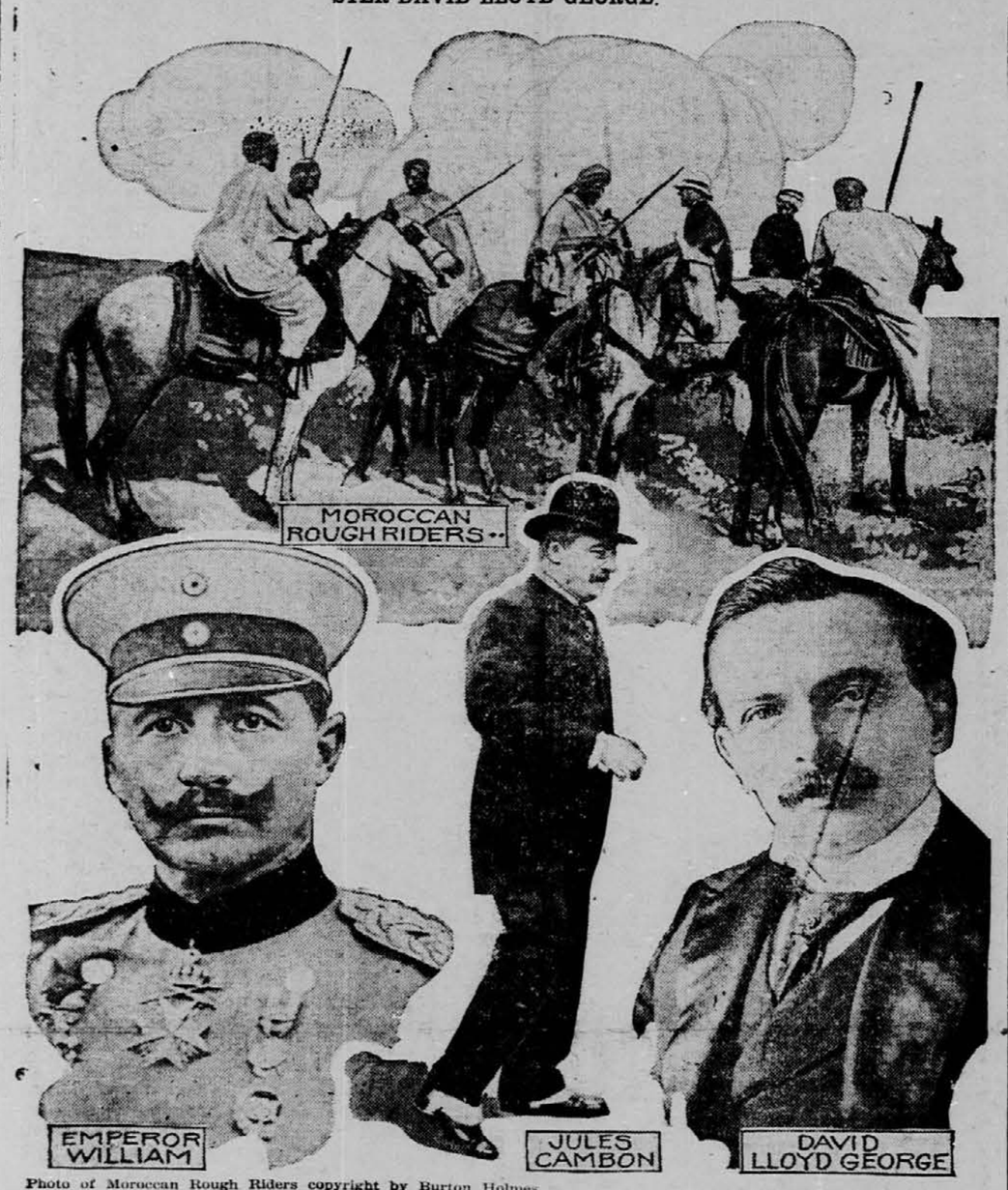

Photo of Moroccan Rough Riders copyright by Burton Holmes.

Evropo še vedno vznemirja maroško vprašanje. Krizo je izzvala Nemčija, ker je poslala vojne ladje v Agadir ob maroškem obrežju. Francija in Anglija se upirata proti temu, da bi se Nemčija ugnezdila v Maroku in kakor vse kaže se bo Nemčija morala umakniti ali bo za to drugod odškodovana. Odločitev, ki je v rokah nemškega cesarja Viljema, pade danes ali jutri. Francoska pogajanja vodi v Berolinu poslanik Cambon, ki je bil med špansko-amerikansko vojno francoski zastopnik v Washingtonu. Veliko razburjenje je provzročila v Nemčiji izjava angleškega ministra Davida Lloda George, v kateri je dejal, da bo Anglija podpirala Francijo, ako jo bo Nemčija napadla. Poleg tu omenjenih oseb nam kaže slika maroške jezdece.

Spomenik Havličeka. Čehi v Chicagi.

—o—

V Chicagi je bil včeraj odkrit spomenik češkemu mučeniku Karelu Havličeku.

—o—

GUVERNER IN ŽUPAN NAVZOČA.

—o—

Nad 20,000 Čehov je prisostvovalo slovesnemu odkritju spomenika.

——o——

Chicago, Ill., 30. julija. V prisotnosti 20,000 Čehov je bil danes tukaj odkrit spomenik češkemu političnemu mučeniku in rodoljubu Karelu Havličeku. Med govorniki pri slovesnem odkritju sta bila tudi guvernet Deneen in župan Harrison.

Karel Havliček je bil rojen 31. oktobra 1821 v Borovi na Češkem in je študiral najprej teologijo, potem pa se je posvetil žurnalistiki. Kot pristaš prve konstitucije in Palackyevega programa bil od leta 1851. do 1855. interniran v Briksnu. Havliček je ustanovitelj češke publicistike. Leta 1855. je bil pomiloščen in je dobil dovoljenje, da se je smel vrniti v Prago, kjer je 29. julija 1856. umrl.

——o——

Požar na vojni ladji "Georgia".

Boston, 29. julija. Na vojni ladji "Georgia" je nastal danes ogenj, ki je provzročil veliko paniko. Mestni gasilci in marnarji so ogenj pogasili. Vojna ladja se še nahaja v Charleston Navy Yard.

Turčija in Albanci. Vojna s Črno goro.

—o—

Turški civilni guverner je zanikal, da so turški vojaki požigali albanska domovja.

—o—

SKRB ZA DEŽELO.

—o—

Pri pomirjenju Albancev hoče Turčija skrbeti za razvoj dežele.

——o——

Cetinje, 30. julija. Poročevalec amerikanskih listov Charles Henry Meltzer je s posredovanjem črnogorskega kralja dobil pri turškem poslaniku potni list za Albanijo in je v spremstvu vojaške eskorte se podal v Tusi, kjer je bil poprej glavni stan Šefket Torgut paše. Turški vojaški poveljnik Kaizim bej, šef generalnega štaba Mukhtar bej in civilni guverner Mihalaki se poročevalca vljudno sprejeli in se z njim razgovarjali o albanskih razmerah. Vsi trije dostojanstveniki so dejali, da Albanci nočejo uvideti, da jim želi Turčija le dobro. Civilni guverner je zanikal, da bi bili turški vojaki požigali albanske vasi, ki so jih prebivalci zapustili. Guverner je tudi pripomnil, da bo Turčija, kadar kaznuje in pomiri Albance, gradila v Albaniji ceste, postavila nova domovja, dala begunccem dela in skrbela za civilizacijo.

Na pripombo poročevalca, da si Črnogorci žele vojne s Turki, je dejal Mukhtar bej, da bi bila ta Turkom ravno tako všeč, kakor Črnogorcem.

Vznemirjenje radi Maroka se je nekoliko poleglo.

—o—

Z veliko napetostjo pričakujejo v Evropi uspeha konference v Swineminde.

—o—

VILJEM NEZADOVOLJEN.

—o—

Francija je pripravljena odškodovati Nemčijo, ako se odreče pravicam do Maroka.

——o——

Berolin, 30. julija. Z največjo napetostjo pričakujejo v Evropi uspeha konference nemškega cesarja s svojima posvetovalcema, državnim kancelerjem dr. pl. Bethmann-Hollwegom in državnim tajnikom pl. Kiderlen-Wächterjem. Odločitev pade danes ali jutri. Mnenje prevladuje, da je nevarnost odstranjena in da se bo Nemčija umaknila iz Maroka in se zadovoljila z drugimi kompenzacijami. Komplikacije še lahko nastanejo, sosebno ker angleško časopisje še vedno hujska proti Nemčiji.

Nemški cesar je baje prav nezadovoljen s politiko državnega tajnika za zunanje zadeve, ker je spravil državo v njegovi odsotnosti v neprijeten in kritičen položaj.

Paris, 30. julija. Javno mnenje se je pomirilo in zdaj se splošno sodi, da bodo imela pogajanja v Berolinu povoljen uspeh. Poluradni list "Temps" piše, da se bo Nemčija odrekla vsem pravicam do Maroka, in Francija jej ne bode nasprotovala pri razširjenju mej Kameruna. Nemčija dobi od Francije Gabun okraj v Afriki, za kar pa odstopi Franciji Togoland.

Velik štrajk v New Yorku.

—o—

Nad 4000 izdelovalcev usnjenega modnega blaga je na štrajku v New Yorku.

—o—

BERGER V NEW YORKU.

—o—

Vsled uposlenja neunijskih delavcev pri stavbah na New York Ave. in Crowne St. v Brooklynu je izbruhnil štrajk.

——o——

Generalni štrajk izdelovalcev usnjenega modnega blaga v New Yorku se normalno razvija. Dozdaj je že nad 4000 delavcev na štrajku in vsaki dan so naznanjene nove stavke. Štrajkarji so prepričani, da bodo zmagali in pričakujejo, da se bodo delodajalci kmalu udali. Govori se, da so tovarnarji med seboj nesložni, kar pa ti zanikujejo.

Kongresni poslanec Berger pride v New York.

Socialistična stranka v New Yorku dela velike priprave za shod., na katerem bo govoril socialistični poslanec Viktor Berger iz Milwaukee, Wis. Shod se bo vršil tekom tega tedna.

Proti neunijskim delavcem.

Pri novih stavbah na New York Avenue in Crowne Street v Brooklynu je izbruhnil štrajk organiziranih stavbinskih delavcev, ker je stavbno vodstvo namestilo nekoliko neunijskih delavcev. Štrajkarji so se vrnili na delo, ko so bili vsi neunijski delavci odpuščeni.

Nova carpenterska unija.

V New Yorku je bila ustanovljena nova carpenterska unija, ki bo nosila številko 740. V to unijo so vstopili tudi graditelji mlinov.

Črnogorci obsojeni zaradi ponarejanja bankovcev.

Samuel Perkić, Marko Radović in Mihael Karakasković, ki so menda vsi trije Črnogorci, ter neki James J. Glanard iz New Orleans, La., so bili v United States Circuit Courtu v New Yorku krivim spoznani, da so ponarejali bankovce po pet dolarjev in jih razpečavali. Obsojeni so bili vsak na dve leti ječe v zvezno kaznilnico (Federal Penitentiary) v Atlanti, Ga.

——o——

Ove pošti oropani. Bogat plen.

—o—

V Ardsley on Hudson so v noči od petka na soboto trije roparji razstrelili poštno blagajno in jo oplenili.

—o—

POBEGNILI V MOTOR-ČOLNU.

—o—

V Utica, N. Y., so v isti noči vlomili roparji v poštno poslopje in odnesli za $1800 poštnih znamk.

——o——

Ardsley-on-Hudson, N. Y., 29. julija. Danes ponoči so vlomili roparji v poštni urad, ki se nahaja v kolodvorskem poslopju, razstrelili blagajno in jo oropali. — Poštar E. W. Hemstead, ki stanuje prav blizu pošte, je slišal eksplozijo in si je takoj mislil, kaj se je zgodilo. Tekel je s puško na cesto in videl dva moža teči preko železniškega tira in se pridružiti tretjemu, ki je med ropom stal na straži. Hemstead je streljal za roparji in ti so streljali na poštarja. Nočni čuvaj James Coulter je slišal eksplozijo in strele in prišel Hemsteadu na pomoč. Roparji so bežali proti Hudsonu, skočili v pripravljeni motor-čoln in se odpeljali. Poštar in Coulter sta streljala za njimi ali ne vesta, ali sta katerega zadela. Roparji so ušli na desni breg Hudsona in izginili.

Utica, N. Y., 20. julija. Danes ponoči so vlomili neznani lopovi v tukajšnjo pošto in odnesli za 1800 poštnih znamk in $150 gotovega denarja. Poštno blagajno so razstrelili.

Škandal v avstrijskem državnem zboru.

—o—

Pri debati o uvozu argentinskega mesa je prišlo v avstrijskem parlamentu do burnih prizorov. Ministrski predsednik opsovan.

—o—

AMERIKANCI NA DUNAJU.

—o—

V ogrski poslanski zbornici nadaljujejo Kossuthovci in Justhovci obstrukcijo proti brambni predlogi.

——o——

Dunaj, 30. julija. V poslanski zbornici je bila sprejeta bančna predloga, s katero je zagotovljen obstoj skupne avstro-ogrske banke. Rešitev te predloge se je izvršila mirno in gladko. Kmalu na to pa je nastala v zbornici velika rabuka. Socialni demokrati so bili zahtevali, da se dovoli prosti uvoz argentinskega mesa. Vlada se je izrekla proti temu predlogu, češ, da bi se taka naredba brez privoljenja Ogrske ne dala izvesti. Predlog socialnih demokratov je bil odklonjen. To je bil signal za velikanski škandal. Socialni demokrati so imenovali ministrskega predsednika barona Gautscha švindlerja in izdajico. Škandal je bil tako velik, da je moral zbornični predsednik sejo prekiniti.

Sijajen sprejem Amerikancev na Dunaju.

Člani bostonske trgovske kamore, ki obiskujejo glavna evropska mesta, so dospeli danes semkaj in so bili slovesno sprejeti. Zastopniki trgovske zbornice in mesta so jih pozdravili na kolodvoru in jih v avtomobilih spremili v hotel "Metropol". Mesto priredi amerikanskim gostom počastni banket. Amerikanci ne prekrivajo veselja nad lepim sprejemom na Dunaju in pravijo, da niso bili nikjer tako gostoljubno sprejeti.

Tudi amerikanski peki, člani newyorške državne zveze pekovskih mojstrov, so bili pri prihodu na Dunaj najprijaznejše sprejeti. Na kolodvoru so jih pričakovali zastopniki mesta, pekovske zadruge in društva za povzdigo prometa tujcev.

Obstrukcija v ogrski poslanski zbornici.

Budimpešta, 30. julija. Kossuthovci, Justhovci in pristaši grofa Apponyia nadaljujejo obstrukcijo proti brambni predlogi in včasih pride do ostrih prask med poslanci. Obstrukcionisti bi radi dosegli, da vlada razpusti zbornico in razpiše nove volitve, česar pa vlada ne bo storila.

——o——

Dinamitna eksplozija v Harlemu.

V soboto zjutraj je pred prodajalnico grocerja I. Licenziato, 249 E. 113. St. eksplodirala dinamitna bomba. Eksplozija je provzročila med prebivalci tega okraja velikansko paniko. Prodajalnica je bila porušena. Ob eksploziji je bil policist Wolfert blizo prodajalnice, pa ni videl nobenega človeka bežati. Nihče ni bil poškodovan. Licenziato je izpovedal, da je dobil več pretilnih pisem od italijan družbe "La Mano nera".

Štirinajst mornarjev utonilo.

Halifax, N. S., 29. julija. Med hudim viharjem se je pri Bever Harborju prevrnil parnik "John Irvin", ki je bil naložen s premogom in se potopil.

"GLAS NARODA"

(Slovenic Daily.)
Owned and published by the
Slovenic Publishing Co.
(a corporation.)
FRANK SAKSER, President.
JANKO PLEŠKO, Secretary.
LOUIS BENEDIK, Treasurer.

Place of Business of the corporation and addresses of above officers: 82 Cortlandt Street, Borough of Manhattan, New York City, N. Y.

Za celo leto velja list za Ameriko in Canado	$3.00
" pol leta	1.50
" leto za mesto New York	4.00
" pol leta za mesto New York	2.00
" Evropo za vse leto	4.50
" " " pol leta	2.50
" " " četrt leta	1.75

"GLAS NARODA" izhaja vsak dan izvzemši nedelj in praznikov.

"GLAS NARODA"
("Voice of the People")
issued every day, except Sundays and Holidays.
Subscription yearly $3.00.

Advertisements on agreement.

Dopisi brez podpisa in osobnosti se ne natisnejo.
Denar naj se blagovoli pošiljati po — Money Order.
Pri spremembi **kraja** naročnikov prosimo, da se nam tudi **prejšnje bivališče** naznani, da hitreje najdemo naslovnika.

Dopisom in pošiljatvam naredite ta naslov:
"GLAS NARODA"
82 Cortlandt St., New York City.

Telefon 4687 Cortlandt.

AMERICAN ASSOCIATION OF FOREIGN LANGUAGE NEWSPAPERS MEMBERSHIP LABEL

Najnovejše vesti.

Canadski parlament je bil razpuščen in nove volitve so razpisane na 21. septembra.

Kristijan Leben, znani norveški greenlandski raziskovalec, je prišel v Ameriko, odkoder bo odpotoval na severni tečaj.

Govori se, da bo newyorški župan Gaynor danes odpustil iz službe komisarja za mestne nasade Stoverja.

Zdravniki so izjavili, da je zdravje bavarskega princ-regenta Laitpolda povoljno.

V Trstu sta se primerila dva nova slučaja kolere.

V ogrskem mestu Kaposvaru je nastal v gledališču ogenj. Med paniko sta bili dve osebi težko telesno poškodovani.

Postmaster General Hitchcock je naznanil, da bo s 1. septembrom otvoril v 10 mestih prve vrste poštne hranilnice.

Pri zadnjem viharju ob severoamerikanskem atlantskem obrežju je 11 oseb izgubilo življenje.

Blizo German Valley je zadel vlak v avtomobil W. V. Shoemakerja iz Doverja, N. J., Mrs. Shoemaker je bila težko telesno poškodovana. Mr. Shoemaker in hčerka sta zadobila samo lahke telesne poškodbe.

Na Westchester Ave. v Bronxu v New Yorku so včeraj detektivi aretirali 6 surovih fantov, ki so nadlegovali potnike v kari.

Na 3. aveniji v Bronxu je kara povozila triletnega dečka Morris Goldmana. Bil je vsled gladu tako slab, da se ni mogel dovolj hitro umakniti kari. Ljudstvo je hotelo linčati voznika in sprevodnika.

V Broadway Central hotelu v New Yorku je umrl včeraj Manuel Martinez, star 88 let, ki je živel v hotelu 30 let in je bil velik čudak. Prepotoval je ves svet, da bi našel narod brez vere in cerkve in ker ni dosegel cilja, se je umaknil v samoto. Živel je kakor menih v hotelski sobi.

V Buffalo, N. Y., je bil aretovan Harry Muntly, ki je sumljiv, da je izvršil rop v Jacobyevi prodajalnici na 6. aveniji in 13. cesti v New Yorku in umoril prodajalca Sterna.

V Joplin, Mo., se je v rudniku vdrla zemlja in zasula delavca Josipa Clarya. Delavci delajo noč in dan, da rešijo svojega tovariša.

Hazel Schmidt, 18 let stara, stanujoča v Vandaliji, Ill., je spala 105 dni. Prebudila se je samo za pet ur, zaužila nekoliko hrane in zopet zaspala. Zdravniki pravijo, da je deklica zdrava.

Anglija in Nemčija.

Nad Evropo se zbirajo vojni oblaki in vsaki čas zna nastati vihar, ki bo divjal z grozno silo. Poročila, ki prihajajo iz Evrope, so sicer malo pretirana in prepesimistična, ali nevarnost vojne je še vedno na obzorju. Maroško vprašanje je izzvalo v Evropi hudo krizo, ki se mora te dni odločiti. Vojna ali mir, je vprašanje, ki zdaj razburja celi svet.

Mirna poravnava nastalih nasprotij ni izključena, ali situacija se je poostrila tako, da zna danes ali jutri izbruhniti vojna. Če pride do vojne, potem bo za to odgovorna Anglija.

Maroško vprašanje samoobsebi ne bi bilo izzvalo nevarnosti vojne vzlic temu, da je Nemčija poslala vojne ladje v Agadir, ako bi se v celo zadevo ne bi bila vmešavala Anglija. V Berolinu so se vršila pogajanja, ki bi bila celo zadevo mirnim potom rešila. To ni bilo všeč Angliji.

Angleško časopisje je hujskalo Francijo na upor proti nemškim zahtevam in ko še to ni razburilo dovolj nemške javnosti, je angleški državni finančni tajnik Lloyd George zagrozil Nemčiji, naj se ne vtika v maroško vprašanje. To je izzvalo hud odpor v Nemčiji in nevarnost vojne se je nenkrat pokazala na evropejskem obzorju. Ta nevarnost obstoji še dandanes in bo vedno večja, ako bo Anglija nadalje hujskala in izzivala Nemčijo.

Nemčija ni voljna prenašati nadaljna izzivanja in je že zaropotala z orožjem. Morda bo to Anglijo prepričalo o resnosti položaja in jo iztreznilo, da bo krenila na drugo pot.

Francija ne želi vojne in se hoče s svojo sosedinjo mirno poravnati, ako ta ne bo stavila pretiranih zahtev. Odločitev pade danes ali jutri.

Dopisi.

Claridge, Pa.

Cenjeni g. urednik:—

Kakor je že znano vsem čitateljem našega cenj. lista Glas Naroda, se je stavka, ki je trajala skoraj 16 mesecev v Westmoreland County, končala. Poraženi so, kakor se navadno zgodi, delavci. In kédo je temu kriv? Delavci? Ne! Nikakor ne. Krive so druge okolščine, katerih pa ne bodem tukaj opisoval. Povedalo se je, da naj si vsak poišče delo, ako ga more kje dobiti, kateri ga pa ne dobi, bode še naprej dobival podporo od organizacije, kakor poprej, to je v stavki. Ali, kakor se sedaj vidi, delo ne bode dobilo 90% štrajkarjev, in ako podpora izostane, potem bode gorje; dosedaj se je sicer še redno izplačevalo vsaki teden, ali kako bode naprej, ne vemo.

Naznanilo se je, da se stavka zopet prične s prvim aprilom prihodnje leto, in da se bode vse organizirano delavstvo zavzelo za nas, da moramo doseči, kar zahtevamo. Ali kompanisti dobro vedo, kaj se snuje, zato pa ne vsprejemajo nazaj starih delavcev, kateri bi se maščevali v prvi priliki za poraz, ampak pobirajo vsak izmeček iz drugih dežel, če pride v berglah, kar se je tukaj pri nas pred par dnevi zgodilo; samo, da pove, da še ni bil nikoli na stavki, pa je sprejet.

Čudno se nam vidi, da precej potem, ko se je izvedelo, da tukaj ni več stavke, prihajajo ljudje iz vseh strani, največ pa iz pittsburškega okraja št. 5. Menda pa vendar ne bodo, ako pride tam do stavke prihodnje leto v aprilu, ko poteče njih plačilna lestvica, vsi sem priromali in nam še zadnji up, ki ga imamo skozi 16 mesecev in ga bodemo še imeli 8 mesecev, podrli. Pa lahko se to zgodi, ker pittsburški okraj je Westmoreland dvakrat že dobro napumpal in v tretje gre rado. O tem sem prepričan.

Tem potom se tudi najsrčneje zahvaljujem vsem zavednim in dobrosrčnim sobratom in rojakom, ki se nas še vedno spominjajo in nam pomagajo v naši revščini, v imenu društva sv. Barbare št. 20 v Claridge, Pa. Prejel sem od skupnega tajnika društev S. N. P. J. J. Mlakarja svoto $5.20, kot druga društva, od veselice v Johnstownu, Pa. Ravno tako tudi od veselice, katero so priredili "kadilci" v Rock Springs, Wyo., svoto $6.50. Od veselice, katero so imela društva v Lorainu, O., poslano po Fran Ažman na A. Jerina, je bila meni izročena svota $9.00. Od veselice, katero je priredilo društvo št. 39 v Clarksville, Pa., svoto $8.00. Društvo št. 40 že v drugič $4.85. Društvo št. 68 $2.55. Najprisrčnejša hvala vsem, ki ste pripomogli, posebno pri veselicah, da so se nabrale lepe svote, ter ste s tem olajšali gorje, ki ga občutijo ubogi westmorelandski štrajkarji sedaj še bolj, kot poprej.

Pozdrav vsem zavednim čitateljem, Vam g. urednik pa želim najboljšega uspeha.

Ivan Močnik.

Chisholm, Minn.

Slavno uredništvo:—

Prosim Vas, priobčite imena darovalcev za požarno brambo v Škofelci na Dolenjskem. Darovali so: Fran Hren $5.00; Josip Lani $4.00; Ivan Hren, Fran Lani, Iv. Kožar, Anton Hren, Štefan Gervajs in Karol Zgonc po $2.00; A. Lunder, Štefan Zgonc, Fran Medved, Ivan Rus, Lovro Paškvan, Fran Zaje, Ivan Zaje, Josip Jamnik po $1.00; Milka Hren, J. Kozlevčar, J. Benko, Anton Stergar, Mat. Centa, Fr. Jeršin, Ivan Bernik, L. Kreps, J. Čampa, Josip Otoničar, Anton Toni, Fr. Zgonc, Josip Virant, Jakob Šerjak, Anton Smolič, L. Kern, Fran Janežič, J. Zupančič, L. Kovač po 50 centov; J. Purkart, L. Štajninger, L. Virant, L. Žmuc, Josip Mihelčič, Fran Virant, Terezija Virant, Fr. Virant, M. Bevandič, Gregor Prijatelj, L. Trunk, Štefan Praprotnik, Jakob Drobnič, Val. Kukec, J. Lovrič, Josip Debeljak, Peter Samsa, Josip Zupančič, J. Keržič, J. Kočevar, Fr. Drap, Fr. Stapica, Anton Boje, Fr. Čampa, Adam Gale po 25 centov; F. Čampa 20 centov; Fran Hren 5 centov. Skupaj $45.00. Vsem darovalcem srčna hvala.

Josip Lani, Ivan Hren,
nabiralca.

Tacoma, Wash.

Spoštovani g. urednik:—

Prosim Vas, da priobčite teh par vrstic v ljubljenem nam listu Glas Naroda.

Tukajšnje delavske razmere niso kaj prida. Nikomur ne svetujem hoditi semkaj, ker se delo težko dobi. Vsa boljša mesta in dela so v rokah Švedov, najbrže zato, ker so posredovalnice za delo tudi švedske. Slovenci in Hrvatje dobijo delo šele, ko Švedov ni več.

Na društvenem polju smo vedno pri starem. Še malo več sloge in zastopnosti bi se potrebovalo.

Tukajšnja podružnica sv. Cirila in Metoda imela je pred kratkem svoj letni oběni zbor, kjer so se izvolili sledeči novi uradniki: Anton Frol, predsednik; Bl. Iskra, blagajnik; F. Barbiš, tajnik; Anton Udovič st. in Anton Udovič ml., nadzornika. — Novi pristopli člani: J. Udovič, J. Šušteršič, J. Zaje, Ant. Valenčič, A. Klarič, Ant. Čekada, M. Kresevič in Josip Udovič. Mat. Surina preplačal udnino 50c. — Dasiravno smo dobili 8 novih udov, je naša podružnica nazadovala, namesto da bi napredovala. Vzrok je, ker je dosti rojakov, ki ne znajo ali nočejo vedeti pomena te imenitne družbe; mislijo, da se gre pri tem za naše žepe.

Naznanjam Vam tudi, da so bile tukaj 3., 4. in 5. julija velike slavnosti in parade; udeležile so se istih vse narodnosti; sodelovali so pri tem tudi naši bratje Hrvati in Slovaki s svojimi krasnimi zastavami majke Slave. Nad 65,000 občinstva je radostno pozdravljalo vrle Sokole.

Koncem dopisa pozdravljam vse zavedne Slovence in Slovenke širom Amerike, osobito pa ostale Ciril-Metodove podružnice.

I. Čekada.

Opomba. Uposlani znesek 14 dolarjev 50 centov smo v redu prejeli in oddali na pristojno mesto. Uredništvo.

Anglija je kupila zrakoplov poročnika Couneau.

Angleška vlada je kupila zrakoplov francoskega poročnika Couneau, s katerim si je pri poletu v Angliji pridobil darilo 50 tisoč dolarjev. Vlada bode zrakoplov shranila v spomin na ta dogodek.

Rojstna hiša pradedov George Washingtona.

Na Angleškem se je razvila živahna agitacija za nakup "Sulgrave Manor", doma pradedov George Washingtona. Nakup bi se naj izvršil v spomin na stoletnico miru med narodi, ki govore angleški jezik.

It doesn't pay to neglect your Health

Če pridete domov bolni, če imate glavobol, bolečine v prsih, grlu in potem obolite za nekaj tednov?

Dr. Richterjev PAIN-EXPELLER

poznano staro domače zdravilo vas reši bolečin, ako ga takoj rabite.

Imejte vedno steklenico doma. Vsi predpisi so natisnjeni na omotu. 25c. in 50c. steklenice.

Čuvajte se ponaredb in pazite na **sidro** in naše ime.

F. AD. RICHTER & CO., 215 Pearl St., New York, N.Y.

Dr. Richterjeve Congo Pilule olajšajo. (25c. ali 50c.)

Žensko srce.

Spisal **Paul Bourget.**

(Nadaljevanje.)

Vrvečo Avenue des Champs-Elysées je ljubil radi nasprotja z dvigajočo se Rue de Balzac z nje malomestno tihoto.

Ta sanjarija o vseh predmetih je blaženost tajne, nezavedne nežnosti...

* * *

Nikoli ne ljubimo bolje, nego v onih urah, ko ne vemo, da ljubimo. Žalostna resnica, ki nam kaže zmoto naše duše, omagane v vsakem hlepenju po popolni strasti! Toda z ljubeznijo je, kakor z malimi otroci; brezvspešno si želimo, da bi jih obdržali v nedolžni ljubkosti njihovega prvega smehljaja: oni morajo rasti, nas morajo mučiti — oni nas morajo zapustiti.

Nekega dne, ko je prišel Laurence v Rue de Balzac ob tisti negotovi uri, ki mu je bila najljubša med vsemi, ni bilo nobenega sluge, ki bi prijavil njegov obisk, dasi je že zvonec konsierža (vratarja) naznanil njegov prihod.

Vrata k stanovanju madam de Velde so bila odprta. Laurence je vstopil; predno pa je prestopil prag malega salona, je potrkal na rahlo. Nobenega glasu... Potem je odprl vrata in je ugledal Klaro, ki ga ni čula. Sedela je v polusenci pred ognjem, preko kolen s prekrižanima rokama; to je bila poza, ki je izražala neizmerno potrtost. V vedenju te, ne več ravno mlade dame, ki je, oblečena v belo, sličila fantomu, in ki je v tem umirajočem zimskem popoludnevu zrla nepremično v žareči kamin, kakor bi sledila razrušenju svojih dragih, starih nad — v tem nje vedenju je ležalo nekaj groznega, neusmiljeno žalostnega in trpečega...

Bilo je kakor popolna resignacija premaganega, ubogega bitja. In ta izraz notranje nesreče se je tako zelo razločeval od običajnega samopremagovanja tega ponosnega obraza, da je bridko ganil mladega moža. Instinktivno je stopil k njej in jo prijel za roko. "Vi trpite?" je vprašal.

Madam Klara de Vilde je dvignila glavo in pokazala svoj zmedeni obraz. Ervinu se je storilo tako milo pri srcu, da mu je stopilo dvoje veselih solz v oči. To so bile one solze moža, ki jih ljubeče ženske ne morejo videti, ne da bi jih obšla želja, posrkati jih s poljubom...

Ona ga je pogledala, in ker ni več obvladovala same sebe, si je pustila pogledati globoko v svojo dušo. Neizrekljiva hvaležnost je plala od nje, in ko se je umirila, je spregovorila:

"Hudo uro sem preživela; kdo ne pozna tega? Ali sedaj ste vi tu in preide to in se raztrese... Pridržim vas", je dodala, ko je sluga prinesel luči. "Gerharda ne bo danes pri jedi in meni je jako ljubo, da mi ne bo treba biti sama danes zvečer."

Ervin je vzel na znanje; a bodi, da je Klaro ganilo njegovo, tako očitno dokazano sočutje, bodi, da je bila ta večer pod vplivom one nervoznosti, ki spreminja muko v blaženost —: njemu se je zdela ta večer čisto drugačna, popolnoma nova ženska... S hipno metamorfozo je pozabila na vse prejšnje in postala je nenkrat smejoče se, kramljajoče, otročje bitje, kakoršna je morala pač biti nekoč, v svojih srečnih časih...

Kramljala je in očesi sta se jej svetili... Dvignila se je in njena gibka, prisrčna milina je razodevala, da se za njeno navadno hladnostjo skriva božajoča nežnost.

Pogledala ga je; in v njenih, navadno mrtvih očeh je plavala nekaka mokrota...

Ta večer je prišla v pogovoru prvikrat na večni predmet ljubezni, na katero mora — kakor je videti — v potrebnem slučaju priti vsako kratkočasno pomenkovanje — celo med najvestnejšim možem in najsramežljivejšo žensko, ako sta prijatelja...

Diné je bil pri kraju.

Zunaj je pihal veter.

Klara in Ervin sta bila sama.

Na to, ko je Klara pripovedovala o neizogibnem razočaranju nezveste, trpljenja polne ljubezni, je še pripomnila, da vsaj prijateljstvo ni lagalo. Dejala je, da je že od nekdaj sanjarila, da bi si našla kakega prijatelja; ne prijateljico, ker v nravi ženske se nahaja premnogokrat neka nejasnost in negotovost, medtem, ko zna moževa duša tako lepo združevati odkritosrčnost brata z mehkočutnostjo sestre.

Z jasnim pogledom, tako jasnim, da je izginila vsaka slutnja, kakor da jej želi ugajati, jo je vprašal Ervin, da-li on mari ne veruje v tako prijateljstvo — seveda s predpogojem, da je žena popolnoma odkrita in mož vzvišen nad tisto nepravo samoljubje, ki razmerje med spoloma spreminja v boj?!!

Ona, ki je, kakor zasledovana od žalostnih spominov, prešla nazaj na lastno osebo, je dodala, da je v veliko naedlego gledati, koliko muk si prizadevata dva človeka vsled krivega razumevanja, ker ne poznata pravilno drug drugega. Potem je vprašala naivno, z nedolžnostjo mlade deklice, ki govori tako, kakor misli:

"Ali mi hočete biti prijatelj?"

In on je odgovoril:

"Saj to sem že tako dolgo, ne da bi vedeli vi."

Potem jej je pravil o spominu, ki ga je ohranil — in ure tega večera so odbežale z lahkokrilim poletom. Oba sta preživela oni božanstveni trenotek, v katerem se je dvoje bitij, ki sta zmožni osrečavati se medsebojno, hipoma našlo in začutilo samo način svojega čutenja, ne da bi se zavedalo posledic temu razkritju.

Ves ta sanjavi večer je bil Ervinu mehka klavirska piesa in niti za trenotek se ni zgodilo, da bi ga bil obšel občutek, da ima pred seboj žensko, ki bi mu mogla biti v resnici kaj drugega nego lastna sestra.

(Dalje prihodnjič.)

POZDRAV.

Pred odhodom v ljubljeno mi domovino pozdravljam vse znance in prijatelje v Waukegan, Ill., posebno pa pevce društva Ljubljanica in pa pevce cerkvenega zbora. Kličem vam: Živeli! Na veselo svidenje!

New York, 29. mal. srpana.
Miss Mary Mihevc.

Pred odhodom v staro domovino še enkrat pozdravljam svoje prijatelje in znance, posebno pa Lovrenca Bizjak v Indianapolis, Ind. Zahvaljujem se vsem onim, ki so me spremili na kolodvor, za njih naklonjenost, ter kličem vsem skupaj: Bog vas živi!

New York, 29. mal. srpana.
Lovrenc Ščuk.

Pred odhodom v staro domovino pozdravljam še enkrat vse prijatelje in znance širom Amerike, posebno pa sobrate društva sv. Jožefa št. 29 J. S. K. J. v Imperial, Pa., ter kličem vsem skupaj: Živeli do svidenja!

New York, 29. mal. srpana.
Ivan Vidrih.

Slovensko katoliško podp. društvo sveteBarbare

Za Zjedinjene države Severne Amerike.
Sedež: Forest City, Pa.
Inkorporirano dne 31. januarja 1902 v državi Pennsylvaniji.

ODBORNIKI:

Predsednik: MARTIN GERČMAN, Box 683, Forest City, Pa.
Podpredsednik: JOSEF PETERNEL, Box 95 Willock, Pa.
I. tajnik: IVAN TELBAN, Box 707, Forest City, Pa.
II. tajnik: ŠTEFAN ZABRIČ, Box 508, Conemaugh, Pa.
Blagajnik: MARTIN MUHIČ, Box 537, Forest City, Pa.

NADZORNIKI:

Predsednik nadzornega odbora: KAROL ZALAR, Box 547, Forest City, Pa.
I. nadzornik: IGNAC PODVASNIK, 4734 Hatfield St., Pittsburg, Pa.
II. nadzornik: FRANK ŠUNK, 50 Mill St., Luzerne, Pa.
III. nadzornik: ALOJZ TAVČAR, 299 Cor. N. -- 3rd St., Rock Springs, Wyo.

POROTNI IN PRIZIVNI ODBOR:

Predsednik porot. odbora: PAUL OBREGAR, R. R. No. 1., Weir City, Kans.
I. porotnik: MARTIN OBERŽAN, Box 51, Mineral, Kans.
II. porotnik: ANDREJ SLAK,, 7713 Issler St., Cleveland, Ohio.

VRHOVNI ZDRAVNIK:

Dr. J. M. SELIŠKAR, 6127 St. Clair Ave., Cleveland, Ohio.

Dopisi naj se pošiljajo I. tajniku IVAN TELBAN, P. O. Box 707 v Forest City, Pa.

Društveno glasilo je "GLAS NARODA".

Pred odhodom v stari kraj še enkrat pozdravljava vse najine prijatelje in znance, posebno pa najine sorodnike, ter se zahvaliva vsem skupaj za izkazano nama naklonjenost pri najinem odhodu. Zdravstvujte do mogočega svidenja!

New York, 29. mal. srpana.
Ivan in Marija Blažovič.

Iz obali Atlantika še enkrat pozdravljam vse svoje znance in prijatelje, posebno pa Rev. Ponikvarja in njegovo sestro Ano ter Alojzija Lah, kateri slednji naj si zapomni moj pozdrav in se naj spokori za svoja dobra (?) dela.

New York, 29. mal. srpana.
Ivan Turk.

Pred odhodom v staro domovino še enkrat pozdravljam vse prijatelje in znance v Združenih državah, posebno na Davis, W. Va., mojega zeta in hčer.

New York, 29. mal. srpana.
Miha Kapel z družino.

Pred odhodom v mojo milo domovino kličem srčni pozdrav prijateljem in prijateljicam širom Amerike, posebno pa pozdravljam mojega brata Ivana, sestro in svaka ter njegovo hčer. Z Bogom!

New York, 29. mal. srpana.
Josip Šuštar.

Pred odhodom v staro domovino pozdravljam vse rojake in rojakinje širom Amerike, posebno Karola, Marijo in Antona Podboj v Pitmont, Colo., ter brata Antona v Californii. Vsem skupaj kličem: Živeli do svidenja!

New York, 29. mal. srpana.
V. Malovac.

Pred odhodom v staro domovino pozdravljam mojega brata Fr. Vidervola in vse tiste, ki so me spremili na kolodvor. Živeli!

New York, 29. mal. srpana.
Marija Zadolnik.

Pri odhodu v staro domovino pozdravljam vse rojake in znance širom Amerike. Živeli!

New York, 29. mal. srpana.
Josip Ulakovič.

Pred odhodom v staro domovino pozdravljam vse znance in prijatelje v Zed. državah, posebno pa brata Frana in njegovo ženo, Mat. Debelaka in Boštjana Žnidaršiča v Denver, Colo., ter brata Ivana v Salt Lake, Utah. Na veselo svidenje!

New York, 29. mal. srpana.
Ignac Levstek.

Pred odhodom v staro domovino še enkrat pozdravljam znance in prijatelje širom Združenih držav, posebno mojega brata z družino, Ivana Težak z družino, Josipa Cesarja s soprogo in Josipa Štefanič, vsi v Pueblo, Colo. Na zdar!

New York, 29. mal. srpana.
Marko Petrič.

Pred odhodom v staro domovino pozdravljam vse znance in prijatelje širom Amerike, posebno Jakoba Kajnar v Clevelandu, O., starega prijatelja Gregor Porento v Black Diamond, Wash., in celo družino na 15617 Holmes Av. v Collinwoodu, O. Bilo srečno!

New York, 29. mal. srpana.
Mihael Kavka.

Pred odhodom v staro domovino, kam sem zaradi dolgotrajne bolezni primoran iti, še enkrat pozdravljam vse svoje prijatelje in znance. Obenem se zahvaljujem društvu sv. Mihaela Arh. št. 40 J. S. K. J. v Claridge, Pa., za izplačano mi podporo od $105.00, kakor tudi gl. uradu J. S. K. J., ki mi je izplačal odpravnino v znesku $200.00, kar mi je omogočilo, povrniti se v stari kraj iskati zdravja. Srčna hvala vsem, ki so mi v moji bolezni kaj dobrega storili in ki so me pri moji odhodnici spremili na kolodvor.

New York, 29. mal. srpana.
Jakob Arhar.

Pred odhodom v staro domovino pozdravljam rojake v Eveleth, Minn., posebno pa družine Josip Laboda, Josip Marn, Ivan Pogačnik in Ivan Čebula. Na veselo svidenje!

New York, 29. mal. srpana.
Martin Berk.

Pred odhodom v staro domovino pozdravljam vse rojake in rojakinje v Little Falls, N. Y., posebno pa mojo ženo Terezijo, sina in sobrate društva sv. Jožefa št. 53. Na svidenje!

New York, 29. mal. srpana.
Fran Masle.

Pred odhodom v stari kraj pozdravljava Frana in Marijo Zupan, Josipa in Uršulo Zork ter vse one, ki so naju spremili na kolodvor v West Newton, Pa.

New York, 29. mal. srpana.
Josip in Alojzija Slak.

Iz obali Atlantika prav srčno pozdravljam vse rojake in rojakinje širom Amerike, posebno pa Lovrenca, Rezo in Jerneja Petkovšek.

New York, 29. mal. srpana.
Ivan Gabrenja.

Pred odhodom v stari kraj pozdravljava vse ostale iz vasi Gabrije na Vipavskem, posebno pa Frana in Marijo Zupan, Antona Jaruš in Jakoba Sova.

New York, 29. mal. srpana.
Karol Ukmar, Karol Kobal.

Pri odhodu v staro domovino pozdravljamo vse naše prijatelje in sorodnike na Hallton, Pa., ter kličemo: Na veselo svidenje!

New York, 29. mal. srpana.
Anton Prosen, Rezi Šuštar, Fran Vičič, Josip Šuštar, Ant. Kastelc.

Pri odhodu v staro domovino pozdravljam vse znance in prijatelje širom Amerike, posebno pa moje sine in njihove žene v Chisholmu, Minn., ter se jim srčno zahvaljujem njih dar, katerega ne bom nikoli pozabil. Pozdravljam tudi sina Alojzija Zobec v Chicagu in Josipa Benet. Bilo srečno!

New York, 29. mal. srpana.
Fran Zobec.

Pred odhodom v staro domovino pozdravljam rojake v Chisholmu, Minn., posebno pa družine Fran Orešek, Ivan Korbar in njegova brata Ignaca ter Ivana Špenko. Na veselo svidenje!

New York, 29. mal. srpana.
Martin Semec.

Pred odhodom v staro domovino pozdravljava vse rojake in rojakinje v Eveleth, Minn., posebno pa sestri Rozo in Katarino ter njenega moža, bratranca Starca, družine A. Fritz, J. Lovšin, A. Petek, A. Sadar, A. Kotnik, Fran Uhan in G. Kotce. Na veselo svidenje!

New York, 29. mal. srpana.
Ivan in Angela Škrabec.

Jugoslovanska Katol. Jednota.

Inkorporirana dne 24. januarja 1901 v državi Minnesota.
Sedež v ELY, MINNESOTA.

URADNIKI:

Predsednik: IVAN A. GERM, Box 57, Braddock, Pa.
Podpredsednik: IVAN PRIMOŽIČ, Eveleth, Minn., Box 641.
Glavni tajnik: GEO. L. BROZICH, Ely, Minn., Box 424.
Pomožni tajnik: MIHAEL MRAVINEC, Omaha Neb., 1234 So. 15th. St.
Blagajnik: IVAN GOUZE, Ely, Minn., Box 105.
Zaupnik: FRANK MEDOSH, So, Chicago, Ill., 9483 Ewing Ave.

VRHOVNI ZDRAVNIK:

Dr. MARTIN J. IVEC, Joliet, Ill., 900 No. Chicago St.

NADZORNIKI:

ALOIS KOSTELIC, Salida, Colo., Box 583.
MIHAEL KLOPUCHAR, Calumet, Mich., 115 — 7ht St.
PETER PETKOVŠEK, Kansas City, Kans., 428 No. 4th St.

POROTNI ODBOR:

IVAN KERZIŠNIK, Burdine, Pa., Box 138.
FRANK GOUZE, Chisholm, Minn., Box 715.
MARTIN KOCHEVAR, Pueblo, Colo., 1219 Eller Ave.

Jednotino glasilo je "GLAS NARODA", New York City, New York.

Vsi dopisi naj se pošiljajo na glavnega tajnika, vse denarne pošiljatve pa na glavnega blagajnika Jednote.

NOVICE IZ STARE DOMOVINE.

KRANJSKO.

Iz Amerike se je pripeljalo dne 12. julija v Ljubljano 17 Hrvatov.

Atlet. 8. julija zvečer je zidar Anton Pik svojega tovariša brez vsakega povoda s tako močjo vrgel ob tla, da ga je znatno telesno poškodoval.

Nesreča. Ko je 12. julija v Kovorju pri Tržiču Marija Aljačerjevo obirala črešnje, je padla z drevesa ter si zlomila nogo. Prepeljali so jo v deželno bolnico.

V spanju okraden. Ko je 8. t. m. zvečer v Hradeckega vasi na travi zaspal kosec Anton Kotnik, mu je bila med tem časom ukradena žepna ura z verižico in denarnica z manjšo vsoto denarja.

Umrli so v Ljubljani: Sestra Jerica Kastelic, usmiljenka, 23 let. — Amalija Vrhovec, profesorjeva vdova, 43 let. — Marija Pavline, zasebnica, 47 let. — Ivan Dolene, hišni posestnik, 88 let. — Marija Angela Gorlatto, rejenka, 15 dni. — Janez Potočnik, tovarniški delavec, 59 let. — Josip Sedej, kočarjev sin, 10 let.

Dezerter 27. pešpolka prijet v Solnogradu. Iz Solnograda poročajo, da so ondi na kolodvoru prijeli dezerterja 27. pešpolka iz Ljubljane, Franca Koberja, ki je pobegnil meseca junija od svojega polka. Kober se je v tem času klatil po raznih mestih in se preživljal s sleparijami. Hodil je okolu gostilničarjev ter jih sleparil da naroča stanovanje in hrano za štabne častnike, za kar je dobival od gostilničarjev nagrade.

Ježice dr. Šusteršičeve. Kakor znano, se je pri zadnjem državnozborskem gibanju v ljubljanski okolici mnogo govorilo o dr. Šusteršičevih ježicah. Pred leti je prišla namreč neka deputacija iz kraja, od koder razpošiljajo v velikih množinah ježice, k dr. Šusteršiču ter ga prosila, naj na ta ali oni način pomaga, ker je cena ježicam zelo padla. Dr. Šusteršič je v svoji veliki bistroumnosti kot dober in izkušen kmečki zastopnik odgovoril, naj manj ježic 'sejejo'- vsled česar se bo cena zopet zvišala. Kmetje so se prav od srca smejali temu, in tudi vsa ljubljanska okolica se je pri zadnjih volitvah smejala modrosti tega kmetskega zastopnika. Dr. Šusteršič pa v svoji nedotakljivi mogočnosti ni mogel trpeti tega smeha in je širokoustno ponudil tisoč kron tistemu, ki mu dokaže, da je svetoval ježice sejati. Zdaj se pa pripoveduje, da sta šla dva kmeta iz Račne, ki sta bila takrat v dotični deputaciji k dr. Šusteršiču, da ga spomnita na oni pogovor in pa da dobita mastno nagrado v znesku tisoč kron. Toda dr. Šusteršič se je izmuznil in — kakor se pripoveduje, — rekel, da on ni odgovoren za to, kaj njegov "šribar" v "Slovencu" piše.

Ukraden bankovec ga je izdal. Že neštetokrat je bil kaznovan L. Jesihar po domače Talijan iz Radne vasi, pa ga vse to še ni izpametovalo. Dne 22. maja je že našel slučajno klet Antona Kostanjevca iz Radne vasi nezaklenjeno. Imel je silno žejo in torej ni čuda, da se skušnjavi ni postavil v bran, marveč je stopil v hladno in tiho klet ter vzel bankovec za 10 K, ki je bil pa na enem mestu prežgan in dva litra žganja. V tujih vodah je nalovil okoli 150 rakov in jih nesel drugi dan v Mokronog na prodaj. Predno pa je dobil za nje denar, se mu je hotelo pušiti tobak. Šel je v Strelovo trgovino in si kupil tobaka. Pri tem je menjal prežgani bankovec, kar ga je izdalo. Sicer pa je bil na poti v Mokronog tudi z žganjem radodaren in ga ponudil več ljudem, ker ga je "zelo poceni kupil". — Ko je Kostanjevec zapazil tatvino, je zadevo naznanil orožnikom, ki so kmalu izsledili prežgani bankovec in tistega, ki ga je menjal. Jesihar je tajil na vse pretege in se še takrat ni vdal ko so ga pripeljali v Strelovo trafiko, kjer ga je spoznal Strel in njegova prodajalka. Zagovarjati se bo moral radi bankovca, žganja pa tudi zaradi rakov, ki so mu vrgli okroglo svoto 6 K. Pa tudi oba kupca rakov se bosta morala zagovarjati, ker sta jih kupila mnogo prepoceni. Raki so bili vredni namreč najmanj 20 K.

ŠTAJERSKO.

Zastrupljenja osumljeni mož — nedolžen. Pred nedavno so zaprli gostilničarja Štefana Založnika z Oplotnice, ker so ga osumili, da je pomagal svoji ženi na oni svet. Žena je res naglo umrla, in sicer radi srčne hibe. To so pri sodišču v Celju dognali iz Založnika izpustili.

Oh, ta alkohol. Dne 9. jul. se je vršila v Konjicah sv. birma. Prišlo je dosti ljudstva, med tem tudi taki, ki uporabijo vsako priliko, da se nalijejo pijače. Na povratku se je nato stepla v Videčkovi gostilni pri Sv. Barbari mala družba in neki Gaude, ki mešetari za zloglasno poznano mazačico in domači sin sta se resno sprijela. To je imelo za posledico da je mladi Videčnik pahnil Gaudeta s tako silo z nožem, da je pri priči umrl. Žganje!!

Službe siti aspirant. 11. julija popoludne se je aspirant južne železnice Polatschek v Pesnici nad Mariborom obstrelil na levi strani prs s samomorilnim namenom. Kroglja mu je šla na hrbtu iz telesa. Ranjenca so prepeljali v mariborsko bolnišnico.

Umrl je v Mariboru gostilničar šentiljskega "Suedmarkhofa", Konrad Sparowitz. Mudil se je v Mariboru v gostilni 'Stadt Wien', postalo mu je slabo, ko so ga prepeljali z rešilnim vozom v bolnišnico, je tam umrl. Prepeljali so ga 10. julija zvečer v St. Ilj. Star je bil šele 28 let.

Drobne novice. Občinske volitve v Ptuju so se končale z zmago Ornigove klike. V 3. in 1. razredu je dosegla lepe večine, v 2. razredu ji je pa šla nekoliko bolj trda. Tu so dobili rauteniti največ 26 in najmanj 14, malikovalci pa največ 10 in najmanj 9 glasov. Uradniki so se očividno volitve vzdržali. Trditev, da so se Slovenci korporativno udeležili volitev, ni resnična, dasiravno bi bila polnoštevilna udeležitev na mestu. — Pri Sv. Štefanu blizu Šmarja je vrezal pri košnji delavec Janez Leskovšek svojega tovariša Pevca s koso v nogo. Ranjenca so spravili v celjsko bolnišnico. — Iz Sevnice poročajo: Delavec Anton Filipič iz Bojsnega je naročil pri tvrdki Singer šivalni stroj in ga je obljubil plačevati po 20 K mesečno. Stroj je pa prodal za malenkostno vsoto dalje, dasi ga tvrdki Singer še ni plačal. Ko ga je prijela, je zginil. — Splošno stavko so proglasili mizarski pomočniki v Gradcu. Socijalistično organiziranih mizarskih pomočnikov je v Gradcu 96%. Stavka je po zatrjevanju socialistov izbruhnila največ zaradi tega, ker mojstri nočejo voditi pogajanj z načelnikom pomočniške organizacije, Ebnerjev.

KOROŠKO.

Telefonska zveza med Celovcem, Velikovcem in Volšpergom je dogotovljena in se izroči te dni javnemu prometu.

Nesreča v kamnolomu. V kamnolomu posestnice Stossier v bližini Topora ob Vrbskem jezeru je hotel navrtati kamnosek Jože Rapac rov za razstrelbo. Pri tem je naletel na neki stari rov, v katerem je bila še dinamitna patrona, ki se svoječasno ni užgala. Pri vrtanju je ta patrona eksplodirala in vrglo je v zrak Rapaca med veliko plastjo kamenja. Rapac se je težko poškodoval na glavi in na hrbtu, odtrgalo mu je tudi obe nogi. Prepeljali so ga v bolnišnico v Celovec, kjer je zvečer umrl. Tudi delavci v bližini nesreče so bili več ali manj poškodovani vsled nenadne eksplozije. Med temi je najbolj poškodovan preddelavec Josip Jurič, ki ima nevarne rane na rokah in nogah.

PRIMORSKO.

Pogozdovanje Krasa. Društvo za pogozdovanje Krasa v Trstu poroča v svojem 29. poročilu, da je nasadilo preteklo leto v okolici Bazovice 54,600 sadik in pri Sv. Križu 82,700 sadik, ki so stale skupno 1783 kron 10 v. Poleg tega so posejali nad 12 kg različnega semena, ki je stalo 8478 K 49 v. Nasadom je napravila veliko škodo silna vročina. Vendar pa vse kaže, da ni šlo več kot 50% novih nasadov v izgubo.

Preprečena železniška nesreča. Dne 9. julija zvečer bi se bila kmalu prigodila na progi med Gorico in postajališčem Sv. Peter pri Gorici velika železniška nesreča. Ob 10. zvečer je premaknil veter tri velike tovorne vozove, jih spravil v tek in drvil proti brzovlaku št. 205, ki je vozil iz Trsta. Da niso ti vozovi trčili z brzovlakom se je zahvaliti v prvi vrsti pazljivosti čuvaja, strojevodje brzovlaka in okolnosti, da je imel brzovlak 40 minut zamude.

Civilen pogreb v Ajdovščini. V Ajdovščini je umrl 21letni tehnik Bruno Bianchi. Pogreb se je vršil 9. julija. Ker odločni dijak ni maral k smrtni postelji duhovnika, mu je tamošnji župnik odrekel pogreb. Zmotil pa se je ta učitelj krščanske ljubezni, če je mislil, da s tem morda osramoti sorodnike in oskruni spomin pokojnega. To se ni zgodilo. Pogreb je bil brez duhovnika mnogo lepši in impozantnejši, kakor bi bil morda drugače. Sprevoda se je udeležilo jako mnogo občinstva. Prihiteli so tudi njegovi sošolci in tovariši v obilnem številu, da izkažejo zadnjo čast umrlemu. Pred sprevodom so nesli križ, na katerem je blestel lavorjev venec. Med sprevodom so peli žalostinke. Na grobu je govoril pokojnemu tovarišu nagrobnico njegov tovariš, visokošolec Ivo Lulik, zmolil za ranjkega očenaš, nakar so krsto zagrebli. Občinstvo je strogo obsojalo početje župnika in se zgražalo nad njegovim zagrizenim sovraštvom, ki ne pozna mej smrti in ne spoštuje niti spomina umrlih. Gotovo se je župniku krčilo srce, ko je videl, da je nasprotno dosegel, kar je nameraval. Zapomni pa naj si, da je nevarno igrati se z najsvetejšimi stvarmi, katere ravno oni najbolj izrablja, jo za svoj terorizem, in s tem razburjati ljudstvo, ki ima v svoji duši še vedno toliko pravičnosti in sočutja, da mu ga ne izdere tudi najbolj zagrizen katoliški župnik.

Iščem svojega moža FRAN ŠTEFANČIČA. Skoro bode tri leta, ko me je zapustil s 5. otroki in ne vem, kje se nahaja. Slišala sem, da ga je ubilo. Prosim cenjene rojake, če kdo ve za njega, če je še živ ali pa če se je ponesrečil, da mi naznani. Njega samega pa prosim, da se naj vendar spominja svojih otrok ki si sami še ne morejo kruh služiti, enega pa sploh še videl ni, ker se je rodil tri mesece po njegovem odhodu. Kdor mi o njem kaj poroča, mu bodem prav hvaležna. — Mrs. Josephine Štefančič, Box 264, Forest City, Pa. (31-73-8)

KRETANJE PARNIKOV
KEDAJ ODPLUJEJO IZ NEW YORKA

PARNIK	ODPLUJE		V
Majestic	avg.	2	Southampton
La Savoie	,,	3	Havre
K. A. Victoria	,,	3	Hamburg
Celtic	,,	8	Liverpool
Vaterland	,,	5	Antwerpen
Philadelphia	,,	5	Southampton
Rotterdam	,,	8	Rotterdam
Kaiser Wilh. II	,,	8	Bremen
La Provence	,,	10	Havre
Adriatic	,,	10	Liverpool
Ameriks	,,	12	Hamburg
Oceanic	,,	12	Southampton
St. Louis	,,	12	Southampton
Lapland	,,	12	Antwerpen
Ryndam	,,	15	Rotterdam
La Lorraine	,,	17	Havre

Glede cene za parobrodne listke in vsa druga pojasnila obrnite se na:
FRANK SAKSER CO.,
82 Cortlandt St., New York, N. Y.

DELO DOBE

gozdarji za delati drva. Plača $1.30 od klaftre in se zasluži od $2.00 do $2.50 na dan. Potrebujem tudi enega "boardingbossa", če ima 12 mož, naj se oglasi.
Frank Predanič,
P. O. Box 8, Newlonton, W. Va.
(31-7—1-8)

Iščem svojega bratranca FRANA HOČEVAR. Doma je iz Žabje vasi h. št. 3 pri Novem mestu. Prosim cenjene rojake, če kdo ve za njegovo bivališče, naj mi naznani, ali pa naj se sam oglasi. Pred osmimi leti bil je tukaj in ako mu je drago, naj pride nazaj, potrebujem ga za svoj claim, ker sam težko delam; kar je mojega, ostane njemu, kadar jaz odpotujem od tu. Frank Hočevar, Box 805, Aspen, Colo. (31-7—1-8)

OKLIC.

Dne 25. maja letos odpotovala sta z nemškim parnikom "Kaiserin Auguste Victoria" rojaka Ignac in Andrej Kogelnik, dospela iz Winter Quarters, Utah. Odpotovala sta v Sevnico štev. 61 na Spod. Štajerskem.

Prosimo cenj. rojake iz Winter Quarters, Utah, da bi nam naznanili njun pravi sedanji naslov, ker sta v Sevnici štev. 61 nepoznata.

Tako nam poroča zunanja pošta.

Zaradi neke denarne zadeve zvedeli bi radi njuno sedanje bivališče.
Frank Sakser Co.,
82 Cortlandt St., New York City.
(27-7—3-8)

LEPA PRILIKA ZA KOLONIZACIJO.

Na prodaj je v južnem Missouriju 960 akrov ravnine, izsekan gozd, najfinejša zemlja tik glavnega kanala, poleg železnice. Sosedji so Slovenci, in sicer Fran Kovač, Anton Turušek, Fran in Josip Gorše, Fran Šali, Anton Pirc, Anton Slanc, Ignacij Trink in celo vrsto drugih. Razdeli se na male kose najmanje po 40 akrov. Posestvo je od Connecticut Ins. Co. za prodajo Frank Gram, Naylor, Mo. Cena za aker je $20. Takoj plačati eno tretjino in ostalo v 15 letih po 6% obresti. Vsakdo, kedor dobi enako zemljo v Ameriki za enak denar, dobi 40 akrov zastonj. Slovenci, pridite pogledati in prepričajte se, kaj se vam nudi! (28-31—7)

ROJAKI, NAROČAJTE SE NA "GLAS NARODA", NAJVEČJI IN NAJCENEJŠI DNEVNIK!

Ali že veste,

da smo izdali ravnokar nov, lep in zelo obširen, ilustrovan slovenski cenik ur, verižic, družtvenih prstanov, zlatnine in srebrnine sploh, gramofonov in slovenskih plošč, pušk, revolverjev, koles, peči, šivalnih strojev, daljnoglelov, semen itd. Pišite takoj po cenik, katerega vam pošljemo zastonj in poštnine prosto! Podpirajte edino narodno podjetje te vrste in prepričali se bodete o pošteni in točni postrežbi.

A. J. TERBOVEC & CO.
(nasl. Dergance, Widetich & Co.)
1622 Arapahoe St., Denver, Colo.

Portugalski monarhisti izgnani iz Španije.

—o—

Španska vlada je razgnala portugalske rojalistične rekrute ob meji in jim zaplenila orožje.

—o—

STRAŽA OB MEJI.

—o—

Portugalska vlada je onemogočila zvezo med rojalisti v deželi in v Španiji.

—o—

Lizbona, 30. julija. — Španska vlada je storila korake, da onemogoči rogovilenje portugalskih monarhistov ob meji v španski provinciji Galiciji. Razgnala je portugalske rojalistične rekrute in jim odvzela orožje. Portugalski monarhisti so zlorabili nasilno pravico in vlada je bila vsled tega primorana jih izgnati oziroma prepoditi z meje. Zaukazala je portugalskim monarhistom, da zapuste deželo ali pa, da se umaknejo v notranje dele Španije, kjer pa se morajo vzdržati vsakega spletkarenja proti portugalski republiki. Ob portugalski meji je španska mejna straža pomnožena pa tudi portugalska vlada je poslala mnogo vojaštva v severne kraje dežele, da prepreči vsako občevanje med monarhisti v deželi in v Španiji.

Portugalska vlada je mnenja, da bi bila protirevolucija monarhistov brezuspešna, ker bi je ne podpiralo ljudstvo, kateremu je še v živem spominu korupcijsko gospodarstvo monarhist. vlade.

—o—

Molitev ni pomagala.

Madison, Wis., 29. jul. Vpokojeni pastor Rev. A. L. Tull je izgubil zaupanje do wisconsinske legislature in jej je vrnil ček za $3, ki ga je dobil za to, ker je pri otvoritvi senata opravil navadno molitev. V pismu je dejal, da je legislatura dala za molitve že 672 dolarjev, da pa molitev ni pri Bogu nič pomagala, kar dokazujejo slabi zakoni, ki so jih zakonodajalci skovali.

ROJAKOM NA ZNANJE.

Prva in edina slovenska trgovina z unijskimi kratkimi in "Virginka" cigarami ter prodaja raznovrstnega vina in likerjev samo na debelo (Wholesale) Vam priporoča:
Importirani starokrajski brinjevec zaboj $10.50. Kranjsko tropinovico in slivovico, zaboj $10.50. A. Horwatovo zdravilno grenko vino, zaboj $5.50.
Pri naročilih, kojim priložite denar, morete dobiti znaten popust, za kar se zanpno v domačem jeziku obrnite na
Anton Horwat,
600 N. Chicago St., JOLIET, ILL.

NAZNANILO.

Bratom Slovencem in Hrvatom naznanjam razprodajo svojega naravnega vina domačega pridelka. Cena belemu vinu je 45 centov galona; rudečemu ali črnemu vinu pa 35 ct. galona z posodo vred. Manjših naročil od 28 galon ne sprejmem. Z naročilom pošljite polovico denarja v naprej in ostanek se plača pri sprejemu vina.
Za obilna naročila se toplo priporoča posestnik vinograda
FRANK STEFANICH,
R. R. 7 box 81 Fresno, Cal.

Iščem svojega starega prijatelja IVANA KUZMO. Doma je iz Knežine na Dolenjskem. Pred 15. meseci sva bila skupaj v Pittsburgu, Pa., od tu je potem šel v Joliet, Ill. Pisal mi je samo enkrat in sedaj pa ne vem, kje se nahaja. Prosim cenjene rojake, če kdo ve, kje se nahaja, da mi javi, za kar mu bodem zelo hvaležen, ali naj se pa sam javi. — Math. Kunič, 4827 Blackberry Alley, Pittsburg, Pa. (31-7—2-8)

HARMONIKE

bodisi kakoršnekoli vrste izdelujem in popravljam po najnižjih cenah, a delo trpežno in zanesljivo. V popravo zanesljivo vsakdo pošlje, ker sem že nad 16 let tukaj v tem poslu in sedaj v svojem lastnem domu. V popravek vzamem kranjske kakor vse druge harmonike te računam po delu kakoršno kdo zahteva brez nadaljnih vprašanj.

JOHN WENZEL,
1017 E. 62nd Str., Cleveland, O

NARAVNA
KALIFORNIJSKA VINA
NA PRODAJ.

Dobro črno vino po 50 do 60 ct. galon s posodo vred.
Dobro belo vino od 60 do 70 ct. galon s posodo vred.
Izvrstna tropavica od $2.50 do $3 galon s posodo vred.
Manj nego 10 galon naj nihče ne naroča, ker manje količine ne morem razpošiljati. Zajedno z naročilom naj gg. naročniki dopošljejo denar, oziroma Money Order.
Spoštovanjem
Nik. Radovich,
594 Vermont St., San Francisco, Cal

VAŽNO ZA VSAKEGA SLOVENCA!

Vsak potnik, kteri potuje skozi New York bodisi v stari kraj ali pa iz starega kraja naj obišče

PRVI SLOVENSKO-HRVATSKI
HOTEL
AUGUST BACH,
145 Washington St., New York
Corner Cedar St.

Na razpolago so vedno čiste sobe in dobra domača hrana po nizkih cenah.

NAZNANILO.

Rojakom Slovencem in Hrvatom kteri potujejo čez Duluth, Minn., priporočamo našega zastopnika g.
JOSIP SCHARABON-a,
415 W. Michigan St., Duluth, Minn.,
kteri ima svoj
SALOON
prav blizu kolodvora. Vsak rojak je pri njemu najbolje postrežen.
Zastopa nas v vseh poslih. Toraj pazite, da se ne vsedete na lim laskavim besedam ničvrednežev, kterih v Duluthu ne manjka.

Zemlja na prodaj.

Zemlja je izvrstna. Raste vse.
Cene nizke. Pogoji lahki.
V kratkem postane tam največja slovenska naselbina.
Pišite po list, katerega dajemo zastonj.
POSTANITE SAMOSTOJNI. POSKRBITE ZA STARE DNI.
Pošteno domače podjetje.
Za vse potrebno se obrnite na lastnike
KRŽE MLADIČ LAND CO.,
2616 S. LAWNDALE AVE. CHICAGO, ILL.

Ljubljanska kreditna banka v Ljubljani Stritarjeve ulice 2

sprejema vloge na knjižice in na tekoči račun ter je obrestuje po čistih 4 10/12 %
Kupuje in prodaja vse vrste vrednostnih papirjev po dnevnem kurzu.
Naš dopisnik za Zjedinjene države je tvrdka
FRANK SAKSER CO., 82 Cortlandt St., New York.

Podružnice: Spljet, Celovec, Trst, Sarajevo in Gorica.
Delniška glavnica K. 5,000.000.

Podružnice: Spljet, Celovec, Trst, Sarajevo in Gorica,
Rezervni fond K. 500.000.

SLOVAN. DELAVSKA PODPORNA ZVEZA

Vstanovljena dne 16. avgusta 1908.

Inkorporirana 22. aprila 1909 v državi Penna.

s sedežem v Conemaugh, Pa.

GLAVNI URADNIKI:

Predsednik: MIHAEL ROVANŠEK, R. F. D. No. 1, Conemaugh, Pa.
Podpredsednik: GEORGE KOS, 524 Broad St., Johnstown, Pa.
Glavni tajnik: IVAN PAJK, L. Box 328, Conemaugh, Pa.
Pomožni tajnik: JOSIP SVOBODA, R. F. D. 1, Box 122, Conemaugh, Pa.
Blagajnik: FRANK ŠEGA, L. Box 238, Conemaugh, Pa.
Pomožni blagajnik: IVAN BREZOVEC, P. O. Box 6, Conemaugh, Pa.

NADZORNIKI:

JAKOB KOCJAN, predsednik nadzornega odbora, Box 508, Conemaugh, Pa.
FRANK PERKO, nadzornik, L. Box 101, Conemaugh, Pa.
ANTON STRAŽISAR, nadzornik, Box 511, Conemaugh, Pa.

POROTNIKI:

ALOJZIJ RAVDEK, predsednik porotnega odbora, Box 1, Dunlo, Pa.
MIHAEL KRIVEC, porotnik, Box 324, Primero, Colo.
IVAN GLAVIČ, porotnik, P. O. Box 323, Conemaugh, Pa.

VRHOVNI ZDRAVNIK:

S. A. E. BRALLIER, Grove St., Conemaugh, Pa.

Cenjena društva, oziroma njih uradniki, so uljudno prošeni, pošiljati denar naravnost na blagajnika in nikogar drugega, vse dopise pa na glavnega tajnika.
V slučaju, da opazijo društveni tajniki pri mesečnih poročilih, ali sploh kjersibodi v poročilin glavnega tajnika kake pomanjkljivosti, naj to nemudoma naznanijo na urad glavnega tajnika, da se v prihodnje popravi.

Društveno glasilo je "GLAS NARODA".

OLD SUREHAND.

POTNI ROMAN. SPISAL KAROL MAY.

Poslovenil za "G. N." B. P. L.

DRUGA KNJIGA.

(Dalje.)

Kmalu smo prišli do te banke. Colonel je razjezdil in šel notri. Čez nekaj časa se je vrnil. Vsa družba je stopila s konj in odnesla zlato v pisarno. Tam so je preiskali in stehtali, in kmalu je bil Sam Fire-gun v posesti svote, ki je predstavljala veliko bogastvo.

"To bi bilo opravljeno," je rekel. "Sedaj dobi vsak svoj del, ki mu spada!

Tu je stopil Hamerdull pred njega in rekel:

"Če dobimo svoj del ali ne, je vse eno, colonel; kaj pa naj napravim s temi papirji? Jaz jih ne rabim, vi pa. Pitt Holbers, stari medved, kaj praviš k temu?"

"Če misliš, Dick, da pustimo colonelu listine, nimam nič proti temu; jaz jih ne maram. Mastna medvedja šapa ali kos sočnega bivolovega stegna bi mi bil ljubši. Ali ne tudi tebi, Bill Potter?"

"Jaz sem zadovoljen," je le-ta pokimal. "Papirja ne jem, in moj konj tudi ne, hihihihi. Colonel nam že da naše deleže, ko jih več ne rabi."

"Hvala vam za požrtvovalno zaupanje," je odgovoril imenovani; vendar, človek ne ve, kaj se še vse pripeti. Izplačam vam, kolikor ima kdo dobiti; meni ostane še dovolj. Če rabim pa več, ste še vedno tukaj, vsaj nekaj od vas, ker od vseh vendar ne morem zahtevati, da me spremljajo na vodni poti."

"Če zahtevate ali ne, colonel, je vseeno; jaz grem z vami!"

"Jaz tudi!" se je oglasil Holbers.

"In jaz!" je vzkliknil mali Potter.

"In jaz — in jaz!" so se pridružili drugi.

"O tem bodemo še govorili," je odločil Sam Fire-gun. "Sedaj pa razdelimo denar!"

Takoj v pisarni je dobil vsak svoj delež; potem so ostavili banko, zapet zasedli konje in jezdili proti pristanišču.

Razun zasidranih jadrnic je bilo videti le nekaj neokretnih vlačilnih in tovornih parnikov. Vsi hitrejši parniki so odpluli iz pristanišča, da spremljajo jadrnico. Od bojnih ladij je ostala v pristanišču le oklopnica, katere poveljnik se še ni zavedel iz omotice.

Policiji se je že posrečilo, nekoliko razjasniti skrivnost. Nek prebivalec hiše, v katere prvem nadstropju je stanovala gospa de Voulettre, je bil slučajno na vrtu, ko so šli skozi njega trije možje s kovčegom. Tudi voznika so dobili, ki je peljal trojico pred mesto.. Lastnik najoddaljenejše ribiške koče se je prostovoljno zglasil in izpovedal, da se je vstavilo preteklo noč več čolnov tam blizo. Opazoval jih je in videl vstopiti okoli štirideset mož, njih poveljnik pa je prišel z dvema možema, ki sta nosila nek kovčeg. Na klic so odgovorili, da prihaja 'črni kapitan'. Čolnar, oziroma ribič je bil seveda toliko previden, da ni izdal svoje navzočnosti.

Ta izpoved, v zvezi s splošno govorico, da je bil podpoveljnik črnega kapitana ženska, in končno razni, v stanovanju gospe de Voulettre najdeni papirji in drugi zaznamki so dovoljevali skoraj jasen vpogled v sprva tako temno zadevo. Vse to so izvedeli lovci od množice, ki se je zbrala na pristanišču, ko se je razvedelo, da je nekdaj tako strahoviti morski ropar sredi varnega in izredno živalnega pristanišča ugrabil vojno ladjo.

Krmar je motril v zalivu se nahajajoče ladje.

"No?" je vprašal colonel nestrpno.

"Nebene ni, ki bi bila za nas; samo stare škatlje, ki prevozijo v desetih mesecih komaj dva vozlja. In tam zunaj —"

Prekinil se je. Najbrže je hotel reči, da tudi daleč zunaj ni nobenega pripravnega broda, toda njegovo ostro oko je moralo ugledati nekaj drugega.

"Tam zunaj — — kaj je?" je vprašal colonel.

"Hm, nočem biti Peter Polter, če ni tam daleč zadaj videti majhno točko, ki ne more biti drugega, kakor jadra."

"Torej tukaj v pristanišču res ni pripravne ladje?"

"Ne. Kakor sem že rekel, te škatlje niso za nič, in jih tudi za denar ni dobiti. Ali ne vidite, da iz vseh razkladajo pripeljano blago?"

"In ono tam zunaj?"

"Čakati moramo. Mogoče pripluje jadrnica v zaliv. Toda upanja si ni treba delati. Na eno bojno ladjo pride trideset kupčijskih, te pa niso za nič za zasledovanje tako hitre jadrnice, zraven tega je pa še vprašanje, če morete katero najeti."

"Poizkusiti hočem; to je edino, kar nam preostane. Koliko časa more preteči, da pride jadrnica notri?"

"Eno uro in še več, mogoče celo dve ali tri, kakor je pač zgrajena in kakoršnjega poveljnika ima."

"Potem imamo dovolj časa. Če najdemo kakšen brod, odplujemo; če pa ne, moramo seveda čakati, kako se konča zasledovanje, predno se odločimo, kaj nam je storiti v nadalje. Če bi prišli le deset minut prej, bi ujeli lopova. Toda sedaj spravimo kam konje in poiščimo prodajalno, da nadomestimo naše raztrgane cape s čim boljšim!"

To je bilo gotovo potrebno, ker so vsi izgledali bolj kot sumljivi klateži, kakor pa pošteni možje. Podali so se v gostilno, kjer so spravili svoje konje in si utešili glad in žejo; potem so si nakupili v prodajalni vse, kar so potrebovali.

Ker je prešlo medtem že precej časa, so se vrnili v pristanišče, da vidijo, če se je ladja, katere jadra so opazili prej, že kaj bolj približala obrežju.

Krmar je šel prvi. Ko je prišel na kraj, kjer je mogel pregledati zaliv in pomole, je postal z glasnim vzklikom začudenja.

"Behold! kakšna jadrnica! Ravno sedaj pluje v zaliv kakor — mille tonnere, saere bleu, to je 'Swallow' hurrrre, juhejsasa!"

Ves oveseljen je udaril z rokama skupaj, da je bilo čuti, kakor bi kdo ustrelil, zgrabil z eno roko Hamerdulla, z drugo Pitt Holbersa in zaplesal z njima v krogu, da je postala množica na četo lovcev pozorna.

"Če juhejsasa ali ne, to je vseeno," je rjovel Hamerdull, kateremu se ta ples ni nič kaj dopadel; "izpusti me, neumna morska pošast. Kaj imamo opraviti s tvojo 'Swalow'?"

"Kaj imate z njo opraviti? Vse, ti rečem, vse," je pojasnil Peter Polter. "'Swallow' je bojna ladja, in vrh tega edina, ki se more meriti v hitrosti z 'l' Horible'. In kdo je njen poveljnik? Poročnik Parker, katerega poznam. Povem vam, da nam sedaj lopova več ne odideta; sedaj sta naša!"

Krmarjevo veselje so delili seveda tudi drugi. Sedaj tudi ni bilo nobenega dvoma več, da je imel prav, ker so videli sedaj na prvem koncu lične jadrnice iz lesa izrezljano lastavico. Poročnik Parker je moral biti izredno izurjen mornar, ki se je tudi zanesel na svoje ljudi, ker ni pustil zviti ni enega jadra, dasi je bil že pri vhodu v pristanišče. Jadrnica je rezala valove, kakor bi jo gonil par. Običajni pozdravni streli so zagrmeli. Potem je bilo slišati glasna povelja, ladja je zavila v velikem loku k pomolu in se tam zasidrala.

"Hura za 'Swallow', hura!" je zadonelo iz tisoč grl. Krasna ladja je bila vsem znana in ljudje so vedeli, da se bode odpravila za ugrabljeno jadrnico.

Dva moža v mornarskih oblekah sta se prerinila skozi množico. Izgledala sta jako razburjeno. Eden je bil, sodeč po znamenjih, poročnik, drugi pa krmar.

Ne da bi koga kaj vprašala, sta skočila v prazen čoln ter odveslala proti došli jadrnici. Poveljnik iste je stal ob ograji in pričakoval prišleca.

"Ahoi, poročnik Jenner, ali ste vi? Kje pa imate 'l' Horible'?"

"Spustite hitro vrv doli, sir," je odgovoril le-ta; "takoj moram k vam na krov!"

Vrvna lestvica je padla doli; moža sta jo vjela in zlezla na krov.

"Perkins, moj krmar," je predstavil Jenner svojega spremljevalca. "Gospod, takoj mi morate dati svojo ladjo," je rekel brezsapno in v največji razburjenosti.

"Ladjo naj vam dam? Kako — zakaj?"

"Za 'l' Horible' moram!"

"Kako? — — Ne razumem vas."

"Ukradena mi je bila, oropana, odpeljana."

Parker mu je pogledal v obraz, kakor se gleda blaznega človeka.

"Čudne šale uganjate, gospod poročnik!"

"Šale? Hudič naj vzame vašo šalo! Nikakor se ne šalim. Zastrapljen, od zdravnikov mučen, od policije izpraševan, od pristaniške oblasti kojuniran, — pa bi se naj šalil?"

OGLAS.

Rojakom v Milwaukee, Wis., in okolici naznanjam, da napravljam pooblastila in preskrbim legalizacijo pri konzulatu.

FRANK BAČUN,
javni notar,
470 South Pierce Street,
Milwaukee, Wis.
Urad odprt tudi zvečer.
(28-7—28-9)

Potrebuje se
150 PREMOGARJEV,
20 za nakladanje premoga. Plača 35 1/3 centa na uro.
Great Lakes Coal Co.,
Kaylor, Pa.,
(26-31—7) Armstrong Co.

Za vsebino tujih oglasov ni odgovorno ne upravništvo, ne uredništvo.

Prva dolenjska posojilnica v Metliki,

registrirana zadruga z neomejeno zavezo

Ustanovljena leta 1874 z neomejeno zavezo, kar pomeni, da vsak zadružnik, to je pa le tisti, ki sprejme od posojilnice posojilo, s celim svojim premoženjem in imetjem jamči za varnost hranilnih vlog, naloženih pri tej posojilnici.

Poleg tega nabira posojilnica rezervni zaklad, ki znaša vže K 152,554.95 ima svoj Grad sredi mesta v Metliki in lastno hišo. Ker jamči tedaj vsak zadružnik, katerih je 1531 za varnost hranilnih vlog, je ta nedvomljivo zagotovljena

Prva dolenjska posojilnica obrestuje hranilne vloge po

4½%

od sto ter plačuje rentni davek sama za vlagatelje, na kar se občinstvo posebno opozarja.

Stanje hranilnih vlog je bilo koncem decembra 1910 **K2,470.913.38.**

SVOJI K SVOJIM!

Važno za vsacega rojaka!

Kadar pošiljate

denarje v staro domovino

ali kadar nameravate potovati v staro domovino, ali vzeti sorodnike, ali prijatelje iz stare domovine v to deželo, obrnite se za

parobrodni in železniški listek

s popolnim zaupanjem na

FRANK SAKSER CO.,

82 Cortlandt Street, New York City,

ali na podružnico

6104 St. Clair Ave., N. E., Cleveland, O.

Tisoče in tisoče rojakov in rojakinj se je že obrnilo v teh zadevah na to tvrdko, a nikdo ni zgubil centa, in vsakdo je bil uljudno in pošteno postrežen.

☞ Kdor Vam drugače svetuje ni Vaš prijatelj in neče Vam dobro. ☜

SVOJI K SVOJIM! SVOJI K SVOJIM! SVOJI K SVOJIM!

Avstro-Amerikanska črta

(preje bratje Cosulich)

Najpripravnejša in najcenejša parobrodna črta za Slovence in Hrvate

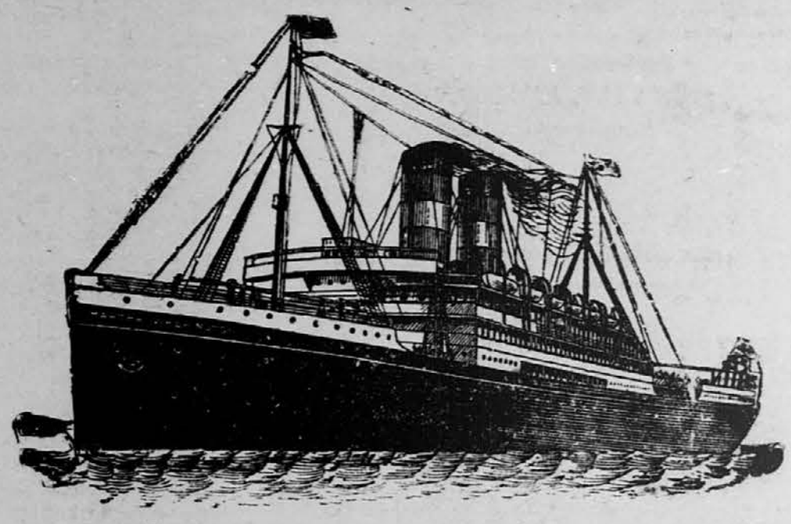

Novi parnik na dva vijaka "MARTHA WASHINGTON".

Regularna vožnja med New Yorkom, Trstom in Reko.

Vsi spodaj navedeni novi parobrodi na dva vijaka imajo brezžični brzojav:

ALICE. LAURA
MARTHA WASHINGTON
ARGENTINA.
OCEANIA.

Cene vožnih listov iz New Yorka za III. razred so sledeče:

TRSTA	$35.00
LJUBLJANE	35.60
REKE	35.00
ZAGREBA	36.20
KARLOVCA	36.25

Na Martha Washington stane $3.00 več.

II. RAZRED do TRSTA ali REKE Martha Washington $65.00, drugi $60.00.

Phelps Bros. & Co., Gen. Agents, 2 Washington Street, NEW YORK.

Kje so? Iščem svojega brata AVGUSTA KOBE, sestro TEREZIJO KOBE in mater MARIJO KOBE. Ker mi je neizprosna smrt odvzela moža, ostala sem vdova s tremi nedoraslimi otroki, zato želim zvedeti za svoje. Prosim cenjene rojake, če kdo ve, kje so, da mi naznani, ali naj se pa sami javijo. — Mrs. Frances Goršin, Box 74, Edenborn, Pa. (28-31—7)

POZOR ROJAKI!

Po dolgem času se mi je posrečilo iznajti pravo Alten tinkturo in Pomado proti izpadanju in zarastlas, kakoršne še dosedaj na svetu ni bilo, od katere moškim in ženskim lasem in dolgi lasje resnično popolnoma zrastejo in ne bodo več izpadali, ter ne osivel. Ravno tako moškim v 6. tednih krasni brki popolnoma zrastejo. Reumatizem v rokah nogah in krhli ah v 8 dneh popolnoma ozdravim, kurja očesa bramovice, potne noge in ozebline se popolnoma odstranijo. Da je to resnica jamčim z $500. Pišite po cenik katerega pošljem zastonj.

JAKOB VAHCIC,
P. O. Box 69 CLEVELAND O.

PREMISLI, ROJAK!

Ali bi ne bilo dobro in koristno, če bi dobil nekaj pojma o angleščini, da ne boš večen tujec v tej deželi? Mi poučujemo že četrto leto

ANGLEŠČINO in LEPOPISJE.

Pod gotovimi pogoji vam damo pouk v lepopisju zastonj. Pišite po pojasnila, jih pošljemo brezplačno.

Slovenska korespondenčna šola,
6119 St. Clair Ave. (S. B. 10),
Cleveland, Ohio.

SLOVENCI IN SLOVENKE NA-ROČAJTE SE NA "GLAS NARODA", NAJVEČJI IN NAJCENEJŠI SLOVENSKI DNEVNIK!

COMPAGNIE GENERALE TRANSATLANTIQUE.

(Francoska parobrodna družba.

Direktna črta

do Havre, Pariza, Švice, Inomosta in Ljubljane.

Ekspres parniki so:

"LA PROVENCE" na dva vijaka — "LA SAVOIE" na dva vijaka — "LA LORRAINE" na dva vijaka — "LA TOURAINE" na dva vijaka

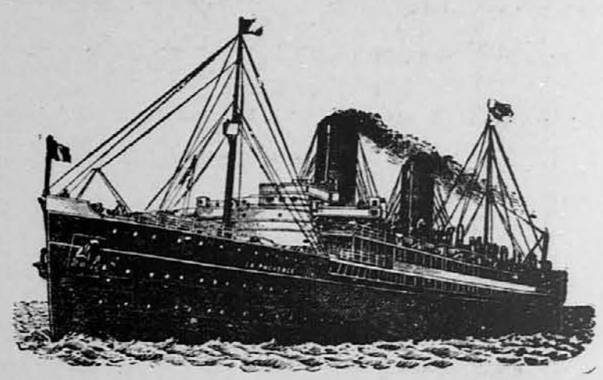

Poštni parniki so:

"LA BRETAGNE" "LA GASCOGNE" "CHICAGO" na dva vijaka.

Glavna agencija: 19 STATE STREET, NEW YORK,

corner Pearl St., Chesebrough Building.

Parniki odplujejo od sedaj naprej vedno ob četrtkih iz pristanišča štev. 57 North River in ob sobotih pa iz pristanišča 84 North River, N. Y.

*LA SAVOIE	3. avg. 1911.	LA TOURAINE	24. avg. 1911.
*LA PROVENCE	10. avg. 1911.	*ESPAGNE	31. avg. 1911.
*LA LORRAINE	17. avg. 1911.	* LA PROVENCE	7. sept. 1911

POSEBNA PLOVITBA V HAVRU:

Parnik CAROLINE odpluje s pomola 84 5. avg. ob 3. uri popoldne
Parnik NIAGARA odpluje s pomola 84 19. avg. ob 3. uri popoldne.
Parnik CHICAGO odpluje 2. septembra ob 3. uri popol.

(Parniki z zvezdo zaznamovani imajo po dva vijaka.

RED STAR LINE.

Plovitba med New Yorkom in Antwerpom.

Redna tedenska zveza potom poštnih parnikov z brzoparniki na dva vijaka.

LAPLAND 18,694 ton
FINLAND 12,185 ton

KROONLAND 12,185 ton
VADERLAND 12,018 ton

Kratka in udobna pot za potnike v Avstrijo, na Ogrsko, Slovensko, Hrvatsko in Galicijo, kajti med Antwerpom in imenovanimi deželami je dvojna direktna železniška zveza.

Posebno se se skrbi za udobnost potnikov med krovja. Tretji razred obstoji iz malih kabin za 2, 4, 6 in 8 potnikov!

Za nadaljne informacije, cene in vožne listke obrniti se je na:

RED STAR LINE.

No. 9 Broadway, NEW YORK
84 State Street, BOSTON, MASS.
709 2nd Ave., SEATTLE, WASH.
1319 Walnut Street, PHILADELPHIA PA.
1306 "F" Street, N. W., WASHINGTON, D. C.
219 St. Charles Street, NEW ORLEANS, LA.
90-96 Dearborn Street CHICAGO, ILL.
900 Locust Street, ST. LOUIS, MO.
205 McDermot Ave. WINNIPEG, MAN.
319 Geary Street, SAN FRANCISCO, CAL.
121 So. 3rd Street, MINNEAPOLIS, MINN.
31 Hospital Street MONTREAL, QUE.