Edini slovenski dnevnik
-: v Zedinjenih državah. :-
Velja za vse leto . . . $3.00
-: Ima 10.000 naročnikov :-

GLAS NARODA

List slovenskih delavcev v Ameriki.

The only Slovenian daily
-: in the United States :-
Issued every day except
-: Sundays and Holidays :-

TELEFON PISARNE: 4687 CORTLANDT. Entered as Second-Class Matter, September 21, 1903, at the Post Office at New York, N. Y., under the Act of Congress of March 3, 1879. TELEFON PISARNE: 4687 CORTLANDT.

NO. 112. — ŠTEV. 112. NEW YORK, WEDNESDAY, MAY 13, 1914. — SREDA, 13. MAJA, 1914. VOLUME XXII — LETNIK XXII.

"Zasedenje Lobos svetilnika je vojno dejanje", pravi Huerta.

VLADA ZDRUŽENIH DRŽAV PA VSTRAJA PRI TEM, DA OSTANEJO AMERIŠKI VOJAKI NA OTOKU TER STRAŽIJO SVETILNIK. — PREDLOG POSREDOVALNIH ODPOSLANCEV. — OGROŽENA POGAJANJA.

Ustreljen kot vohun.

GENERAL FUNSTON JE PREPRIČAN, DA JE BIL AMERIKANEC PARKS USTRELJEN KOT VOHUN. — KONZUL W. R. SILLIMAN SE NAHAJA BAJE ŽE NA PROSTIH NOGAH. PREMOČ VILLE NAD CARRANZO.

Washington, D. C., 12. maja. Mehiška situacija je bolj zamotana kot je bila kedaj, odkar se se je pričelo s posredovalnimi predlogi. General Huerta ima baje dokaze v rokah, da so se Amerikanci nasilnim potom polastili svetilnika na Lobos otoku, v mehiškem zalivu.

Državni tajnik Bryan je dosedaj vedno tajil, da se je zasedlo otok od ameriške strani ter je zatrjeval, da so ameriški mornarji le spravili svetilnik v red, potem ko so mehiški pazniki zapustili celo napravo ter se odstranili.

V administrativnih krogih prevladuje naziranje, da so imele Združene države pravico polastiti se svetilnika, ker ni funkcijoniral, da pa ni najti tehničnega vzroka. Raditega se domneva, da bo Huerta ta slučaj izrabil v škodo Združenim državam.

Nadalje je opozoril Huerta ameriške oblasti na to, da ljudje, katere se je aretiralo v Vera Cruzu ter stavilo pred vojno sodišče, ker so streljali s treh na ameriške vojake, sploh niso Mehikanci, temveč državljani južnoameriških držav, med temi iz Chile in Brazilije, torej iz republik, katere so stavile predlog za posredovanje.

Od generala Funstona je došlo poročilo, da so brez stvarne podlage vesti, da skušajo federalci odrezati dovoz vode za Vera Cruz. Funston pravi, da so sesalne naprave pod strogim varstvom ameriških čet ter da bi se jih moral Mehikanci s silo polastiti, ako bi jih hoteli uničiti.

Juarez, Mehika, 12. maja. — Nikakor ne morejo utihniti vesti, da je prišlo med Villo in Carranzo do razdora. Odlični Mehikanci zatrjujejo, da je Villa praktično odstavil Carranzo ter da se je sam polastil provizorjčnega predsedništva. Tudi imenovanje generala Avila vojaškim governerjem Chihuahue se smatra za posledico premoči, katero je zadobil Villa nad Carranzo.

Vera Cruz, Mehika, 12. maja. General Funston in drugi ameriški častniki ne dvomijo sedaj prav nič več o tem, da so mehiški vojaki najprej mučili in nato ustrelili ameriškega prostaka Parksa.

Iz dobljenih informacij je razvidno, da se je Parksa aretiralo, ko je ves zmešan vsled solnčarice prijezdil v mehiške postojanke. Dne 7. maja se ga je nato v Tejeria sumarično ustrelilo kot ogleduha.

Glasi se, da je poslal general Funston o tem dogodku poročilo v Washington.

Prišlo je nadalje poročilo, da so v Saltillo izpustili iz ječe ameriškega konzula Sillimana.

El Paso, Tex., 12. maja. Prijatelji nekega Gregory Mason-a iz New Yorka, ki je večkrat pisal za tednik "Outlook", se boje, da se nahaja ali v Torreonu v ječi ali pa da so ga ustaši spravili s pota. Pred kratkim je bil namreč opisal Villo na zelo dvomljiv način. V Torreonu je izginil tudi neki drugi časnikar, Lee Clothworthy, ki je prišel iz San Antonio. Ne ve se, kaj se je zgodilo z njim.

Ni izključeno, da bodo ameriške čete prekoračile mehiško mejo, da vjamejo Rodriga Quevedo in njegovo roparsko tolpo. To se bo zgodilo, ako ne storijo tega preje konstitucijonalisti ter poskrbe, da prenehajo napadi na ameriška posestva v državi Chihuahui.

Tampico, Mehika, 12. maja. — Po štiridnevni artilerijski bitki so se ustaši pod poveljstvom generala Gonzales vedno bolj približali Tampicu.

O položaju je mogoče dobiti le pomanjkljiva poročila, a tudi iz teh je razvidno, da se je ustašem posrečilo utihniti federalno artilerijo.

Domneva se, da se bo vršila odločilna bitka pred Tampicom v torek in v sredo.

Linčanje na Portugalskem.

Lizbona, Portugalsko, 12. maja. — Neki protimilitarist, ki je bil obenem rezervist, je zabodel danes v Covilhao pri Biera cesti majorja Correio. Velika množica ljudi, obstoječa iz vojakov in civilistov je udrla nato v ječo, kjer je bil zaprt morilec, ga potegnila na cesto ter linčala.

Stavka 3000 pristaniških delavcev.

Liverpool, Anglija, 12. maja. — Tritisoč pristaniških delavcev je danes zastavkalo, da izvojujejo krajši delavni čas. Med stavkarji se nahajajo tudi ljudje, ki pripravljajo Cunard parnik "Aquitania" za prvo potovanje v New York.

Linčanje.

Shreveport, La., 12. maja. — Včeraj je množica razjarjenih meščanov linčala zamorca Edwarda Miltona, ki je bil posilil 12letno Birdie Caldwell. Najprej so ga mislili sežgati, ker je pa padal dež, so ga sredi trga v navzočnosti 5000 žensk obesili.

Vojak padel s strehe.

Washington, D. C., 12. maja. — General Funston je naznanil, da je padel vojak Welch s strehe, kjer je stal na straži, na tla in obležal na mestu mrtev.

Theodore Roosevelt.

Barbados, Brazilija, 12. maja. — Včeraj je dospel sem polkovnik Roosevelt. Počuti se prav dobro; če bo ugodno vreme, bo lahko že do prihodnjega torka v New Yorku. Na vprašanje, če misli leta 1916 kandidirati, je rekel: "Tega še ne morem reči, toda če bom kandidiral, se bo to zgodilo na napredni platformi, katero morajo prevzeti republikanci."

Kolizija v zraku.

London, Anglija, 12. maja. — Na vojaškem vežališču pri Aldershod se je danes pripetila težka nesreča. V višini 800 čevljev sta se zadela dva aeroplana in padla čisto razbita na zemljo. — Mrtva sta kapitan Anderson in neki mehanik, dočim je zadobil poročnik Wilson tako težke poškodbe, da ne bo več okreval.

Jacob Rose glavna priča proti Beckerju.

—o—

Prejšnji kolektor grafta in Beckerjev zaveznik je postal sedaj potujoči govornik in pridigar.

—o—

ŠOFER SHAPIRO.

—o—

Rosenthal je imel na Beckerja velik vpliv. Zaslišan je bil tudi dr. Taylor.

—o—

Pri včerajšnji obravnavi proti prejšnjemu policijskemu poročniku Beckerju so bile zaslišane tri priče: dr. Taylor iz Flower bolnišnice, ki je prvi konstatiral Rosenthalovo smrt, šofer William Shapiro in Jacob Rose.

William Shapiro je izpovedal, da je stal tisto usodepolno noč s svojim avtomobilom pred kavarno Boulevard. Tja mu je nekdo telefoniral, da naj zapelje pred Sharkey-evo gostilno na 14. cesti. Tam so vstopili Rose, Vallon, Schepps in "Dago Frank". Na 145. cesti so vsi razen "Dago Franka" odšli iz avtomobila; njihovo mesto so zavzeli trije drugi možje. Dospevši pred hotel Metropole so mu ukazali avtomobil obrniti.

Naenkrat so zadoneli štirje streli. Ko je Shapiro pogledal nazaj, je videl na tlaku ležati nekega moža; nato so morilci skočili v voz in mu zapovedali voziti z največjo naglico. Eden izmed njih mu je držal revolver pred glavo. Kmalu nato je rekel največji, da ni treba šoferju groziti, češ, da bo že Becker vse preskrbel, da se ne bo nobenemu ničesar zgodilo.

Nato je nastopil kot priča Jacob Rose, prejšnji Beckerjev zaveznik in kolektor grafta. Na vprašanje, s čem se sedaj peča, je odvrnil, da je potujoči pridigar. Beckerja je vprvič videl 31. decembra 1911 pri Rosenthalu. Ko so se ločili, je potrkal Becker Rosenthala po rami rekoč: "Sedaj se ni treba ničesar več bati; bom že jaz napravil, da bo prav." V splošnem se je videlo, da je imel igralec velik vpliv na policijskega poročnika. Zadnji čas se je začel bati, da bi mu ne prišli na sled in zato ga je dal umoriti. Po umoru je rekel svojim sokrivcem, da je že on poskrbel za to, da stvar ne bo prišla v javnost. O Rosenthalovi smrti ga je prvi obvestil Jacob Rose. "Dobro", mu je odvrnil policijski poročnik, "sedaj smo na konju."

Smrtna obsodba.

Leon, Tex., 12. marca. — Danes so usmrtili Leona C. Martineza, ki je pred tremi leti umoril Miss Emo Brown; takrat je bil star šele petnajst let. — Mehiški predsednik Huerta in španski poslanik v Washingtonu sta prosila governerja, da bi ga pomilostil, pa ni nič pomagalo.

Karantena proti bubonski kugi.

Panama, 12. maja. — Za vse ladije, ki prihajajo iz colombijskih pristanišč se je proglasilo sedemdnevno karanteno, ker se je tamkaj bubonska kuga zelo razširila.

Princ Waleški v pretepu z delavcem.

London, Anglija, 12. maja. — V Oxfordu je tropa razposajenih dijakov odpeljala nekemu delavcu voz v drugo ulico. Delavec je začel razgrajati. Dijaki, katerim se je pridružil tudi princ Waleški, so se mu pa smejali. To je možaka tako razjezilo, da je stopil k princu in ga sunil v obraz, da se mu je takoj pocedila kri. Princ, dober bokser, mu je udarec odvrnil, in delavec je padel na tla. Ko mu je pozneje povedal, kdo da je, ter mu je podaril nekoliko denarja, je rekel voznik: — Nisem si mislil, da ima ta šibak človek toliko moči v sebi.

Položaj v Coloradu. Splošno razoroženje.

—o—

Danes poteče rok za prostovoljno izročitev orožja. Delavci se ne bodo protivili.

—o—

INDUSTRIJSKA KOMISIJA.

—o—

Da se prepreči stavke in druge delavske nemire, je priporočila ustanovitev posredovalne oblasti.

—o—

Trinidad, Colo., 12. maja. — Jutri ob peti uri popoldne poteče rok za postovoljno izročitev orožja v celem stavkarskem okraju. Delavci so izjavili da se ne bodo na noben način protivili odredbam zveznih čet. Glasom odredbe vlade se ne bodo vršile splošne hišne preiskave, pač pa se bo pozvalo osebe, ki so sumljive, da imajo orožje v posesti, naj isto izroče. Da se povelje v resnici izvede, je stvar vladnih zastopnikov.

V nekaterih rovih se bo pričelo kmalu zopet z obratovanjem, ker so dobili stavkarji zagotovilo, da se ne bo sprejelo nobenih stavkokazov več. Obratovanje pa se bo vršilo le v rovih, ki so bili odprti pred zadnjimi spopadi.

Unijski uradniki v južnem distriktu so pričeli danes s pripravami, da se zopet zgradi šotorišče v Ludlow-u. Vojaška oblast se je sprva nekoliko upirala, a je slednjič vendar privolila v zgraditev, potem ko so unijski uradniki prevzeli vso odgovornost ter tudi vložili imenik oseb, ki bodo bivale v šotorišču.

Denver, Colo., 12. maja. — V zakonodaja je doživela poraz predloga za ustanovitev državkonstablerjev. Sedaj pa jo čaka najtežja naloga, namreč uveljavljenje predloge, glasom koje bi se ustanovilo državno prisilno razsodišče za delavske boje.

Prvi korak za izvršitev povelja predsednika Wilsona, naj se prepreči nadaljni uvoz stavkokazov je bil storjen danes, ko je kapitan Johnson, ki poveljuje zveznim četam v Aguilar-ju, deportiral šest stavkokazov, katere se je hotelo zaposliti v Royal Mine National Fuel Co. Ti ljudje niso delali pred pričetkom bitke dne 20. aprila ter niso smeli raditega stopiti v noben rov distrikta. Z vojaškim spremstvom se jih je prevedlo na kolodvor, kjer so morali stopiti v vlak Colorado & Southern železnice.

Washington, D. C., 12. maja. Zvezna industrijska komisija je danes naznanila, da pripravlja zakonsko osnovo, katero hoče preložiti kongresu. Potom nje naj bi se ustanovilo narodno posredovalno in poravnavalno oblast, koje naloga bo preprečiti stavke, vsled katerih bi bila prizadeta zvezna vlada.

Strahovita eksplozija.

—o—

Na parniku Old Dominion Line "Jefferson" je eksplodiral kotel ter ubil devet oseb.

—o—

Norfolk, Va., 12. maja. — Vsled eksplozije parnega kotla, ki se je dogodila včeraj zvečer ob desetih, ko se je nahajal parnik "Jefferson" Old Dominion parobrodne družbe pet milj daleč od Cape Henry, je bilo ubitih devet mož posadke, dočim so dobili trije težke poškodbe. Trije so bili kurjači belci, dočim so bili ostali črnci.

Parnik "Jefferson" se je nahajal na redni vožnji v New York, ko je počila zatvornica ene parne cevi. Vrela voda in para je nato povzročila nesrečo, vsled koje je izgubilo devet oseb življenje.

Po nesreči se je vrnil parnik takoj semkaj, kjer se je izkrcalo mrtvece in ranjene. Pozneje je nadaljeval svojo pot proti New Yorku s 54 potniki. Enega ranjencev se pogreša ter se domneva, da je spotoma skočil v morje.

Narodna prohibicija.

—o—

Proti uvedbi narodne prohibicije so z vso silo nastopili zastopniki iz Louisiane.

—o—

Washington, D. C., 12. maja. Poslanec Dupre iz Louisiane je vložil danes v poslanski zbornici spomenico, v kateri obrazložuje svoje nazore glede narodne prohibicije ter v prvi vrsti napada hišni justični komitej, ki je uložil prohibicijsko predlogo brez vsakega priporočila. Dupre je izjavil, da je nasprotnik amendmenta, ker jemlje ta posameznim državam pravico samodoločbe. On je za Local Option, to je za načelo, da naj vsak okraj zase določi, ali naj se dovoli prodajo in izdelovanje opojnih pijač.

Danes se je zaznalo, da bo postala odredba mornariškega tajnika Danielsa, s katero se prepoveduje uživanje opojnih pijač na bojnih ladijah in vojaških reservacijah, z dnem 1. julijem pravomočna. S tem so postale povsem neutemeljene govorice, da bo ostala odredba le na papirju ter da se je ne bo praktično nikdar izvedlo.

Zelo dobro je obiskana letos konvencija National Liquor Dealers Association. Obilni obisk je pripisovati prohibicijski predlogi, vloženi v kongresu. Na konvenciji se je ugotavljalo, da ni naraslo temperenčno gibanje zadnjih let nikakor pospešilo prave zmernosti.

K katastrofi v Eccles.

—o—

Rovski urad hoče ugotoviti vzroke, ki so dovedli do strašne katastrofe v Eccles, W. Va.

—o—

Eccles, W. Va., 12. maja. — Danes je pričel Earl Henry, načelnik West Virginia rudarskega departmenta v zvezi z generalnim državnim pravdništvom s preiskavo glede vzrokov nesreče, ki se je dogodila dne 30. aprila v rovu št. 5 New River Collieries Co. in ki je povzročila smrt 172 premogarjev.

Izvedenci zveznega rudarskega urada bodo pričeli s preiskavo šele jutri, dočim zahtevajo posestniki, naj se prične šele tedaj, ko se bo končalo z zaslišavanji.

V rovu se nahaja še vedno 14 trupel ponesrečencev. Rešilno moštvo je noč in dan na delu, da spravi s pota razvaline, pod katerimi so zasuti mrtveci.

Vihar v Pittsburghu.

Pittsburgh, Pa., 12. maja. — Tekom izvanredno močnega viharja, ki je divjal v pretekli noči, je bila razdejana neka hiša v New Kensigton. Neki G. Johnson je bil ubit, dočim je bilo pet drugih oseb težko poškdovanih. V neki vlak, ki je vozil skozi Derry, Pa., je udarila strela ter je bilo več oseb ranjenih vsled koscev stekla, ki so leteli naokrog.

Papež bolan.

Berolin, Nemčija, 12. maja. — Rimski dopisnik "Augsburger Zeitung" je doznal, da je papež zopet težko obolel. Baje je tako slab, da sploh ne more več sprejemati nikogar v avdienci.

Tej vesti pa nasprotuje brzojavka newyorškega kardinala Farley-a, ki pravi, da papež izborno izgleda.

Oproščena.

Chombersburg, Pa., 12. maja. Zelda Keller je bila obdolžena, da je zastrupila svojega moža. Obravnava je trajala celih 14 dni; ker ji sodišče ni moglo ničesar dokazati, jo je oprostilo.

ROJAKI NAROČAJTE SE NA "GLAS NARODA", NAJVEČJI SLOVENSKI DNEVNIK V ZDR. DRŽAVAH.

Potres na Siciliji. "Smrt Amerikancem!"

—o—

Angleška križarka je dobila povelje takoj odpluti proti Tampico. Skrb za Italjane.

—o—

ODKLONJENI DAR.

—o—

Italjanski "Rdeči križ" ni hotel sprejeti ponudenih $5000. Etna zopet bljuje.

—o—

Pariz, Francija, 12. maja. — Danes zjutraj so našli na stopnicah ameriškega poslaništva črno desko, na katerej so bile zapisane besede: 'Smrt Amerikancem!' Policija ni mogla dognati, kdo jo je položil tja. Poslopje bo odsedaj zanaprej nočindan zastraženo.

London, Anglija, 12. maja. — Angleška križarka "Bristol", ki leži sedaj v Portsmouth, je dobila povelje, naj kolikor mogoče hitro odpluje proti Tampico.

Križarka ima 48.000 ton in lahko proizvaja 20,000 konjskih sil. Na njej se nahaja 376 mornarjev.

Rim, Italija, 12. maja. — Italjanska vlada je naprosila svojega konzula v Mexico City, da naj se zavzame za one Italjane, ki se nameravajo vrniti nazaj v domovino.

Madrid, Španско, 12. maja. — Danes je umrl v starosti 82 let najznamenitejši španski državnik Eugenio Montero Rios. V parlamentu je bil kot poslanec oziroma kot senator več kot 45 let. Bil je tudi parkrat minister, enkrat še celo, od leta 1904 do 1905, ministrski predsednik. Posebno je zaslovel s tem, ker je predelal španski kazenski zakonik.

Catania, Sicilija, 12. maja. — Danes so se zopet pojavili precej hudi potresni sunki, in Etna je začela močnejše bljuvati. Trupla onih, ki so se pred par dnevi smrtno ponesrečili, so že pokopali.

Washington, D. C., 12. maja. Ameriški "Rdeči križ" je ponudil italjanskemu $5000, s katerim naj bi se pomagalo nesrečnežem v Cataniji. Po preteku nekaj ur je sprejel sledeči brzojavni odgovor: — Hvala Vam, ker sočustvujete z nami. Pomoči od zunaj k sreči ne potrebujemo. — Vodstvo "Rdečega križa".

90,000 sodov petroleja zgorelo.

Tulsa, Okla., 12. maja. — Nedaleč od tu so zgoreli v pretekli noči trije kotli Pierce Oil Co. v katerih se je nahajalo 90,000 sodov petroleja. Požar je povzročila strela ter je bilo vse gašenje brezuspešno. Škoda znaša 50,000 dolarjev.

O' Shaugnessy in Wilson.

Washington, D. C., 12. maja. Nelson O' Shaughnessy, prejšnji poslanik v Mehiki, se je danes dolgo časa posvetoval s predsednikom Wilsonom. Poročal mu je, kako je izgledal Mexico City pred in po zavzetju Vera Cruza. Huerto je karakteriziral za trdovratnega moža.

Zaradi izsiljevanja. Umor in samomor.

—o—

Ogrski baron Strahlendorf je hotel izsiliti od grofice Esterhazy precejšnjo svoto denarja.

—o—

CESAR FRANC JOŽEF.

—o—

Usmiljenka je ustrelila advokata dr. Misela in si pognala nato še sama kroglo v glavo.

—o—

Dunaj, Avstrija, 12. maja. — Danes se je začela pred tukajšnjim sodiščem obravnava proti ogrskemu baronu in posestniku opekarne, Henriku Strahlendorfu, ki je obdolžen, da je hotel od mlade grofice Vere Esterhazy izsiliti precejšnjo svoto denarja. Baron se je na zagoneten način polastil njenega dnevnika in ji je grozil, da ga bo dal v javnost, če bi mu ne hotela plačati zahtevane odškodnine. Na zatožni klopi sedi tudi grofičina hišna, Boelti.

Obravnava vzbuja v vseh krogih veliko senzacijo.

V nekem tukajšnjem hotelu se je odigrala grozna tragedija. — Prejšnja usmiljenka Helena Freiwald je ustrelila advokata dr. Misela in si pognala nato še sama sebi kroglo v glavo. Kot se je pozneje dognalo, je bila svoj čas Miselova ljubica. Zadnje tedne se ji je začel izogibati, kar jo je toliko peklo, da se je sklenila maščevati.

Dunaj, Avstrija, 12. maja. — Iz navadnega buletina, ki je bil izdan danes ponoči, je razvidno, da se cesarjevo zdravje ni izpremenilo ne na boljše, ne na slabše.

Atene, Grško, 12. maja. — Italjanski raziskovalci so danes našli na otoku Rodu grob znamenitega junaka Aristomena, ki se je posebno odlikoval v drugi špartanski vojni.

— V Lyonu na Francoskem se je otvorila mednarodna razstava za zgradbo modernih mest.

Razstavila so tudi sledeča ameriška mesta: New York, Chicago, Cleveland, Philadelphia in Boston.

Uničena ekspedicija.

Dunaj, Avstrija, 12. maja. — Graškemu 'Volksblatt-u' je sporočil neki avstrijski misionar, da so vnučili v Boliviji Indijanci iz rodu Beni ekspedicijo profesorja Nordenskjoelda.

Dinamit v spalnici.

Kingston, N. Y., 12. maja. — V spalnico Mrs. Darwin Hinckley, kjer sta spali tudi njeni dve hčerki, je vrgel nekdo danes zjutraj tri palice dinamita. Vsled eksplozije je bila Rena Hinckley težko ožgana, dočim je dobila mati take poškodbe, da bo skorogotovo oslepela.

23,317 poštarjev.

Washington, D. C., 12. maja. Odkar je prevzel generalni poštar svoj urad, je imenoval 23,317 novih poštarjev. V Združenih državah je vsega skupaj 57,540 poštarjev.

Cena vožnja
za krasni in brzi parnik
(Avstro-American proge)
KAISER FRANZ JOSEF I.
odpluje v soboto dne 23. maja
vožnja do Trsta samo 13 dni.
Cena voznih listkov: do Trsta ali Reke - - $29.00
do Ljubljane - - - $30.18
do Zagreba - - - - $30.08
Za posebne kabine (oddelek med II. in III. razredom) stane vožnja samo $4.00 več za odraslo, za otroke polovica. Ta oddelek posebno Irušinam priporočamo.
Vožnje listke je dobiti pri FR. SAKSER, 82 Cortlandt St., New York.

"GLAS NARODA"

(Slovenic Daily.)

Owned and published by the

Slovenic Publishing Co.

(a corporation.)

FRANK SAKSER, President.
JANKO PLESKO, Secretary.
LOUIS BENEDIK, Treasurer.

Place of Business of the corporation and addresses of above officers: 82 Cortlandt Street, Borough of Manhattan, New York City, N. Y.

Za celo leto velja list za Ameriko in Canado	$3.00
" pol leta	1.50
" celo leto za mesto New York	4.00
" pol leta za mesto New York	2.00
" Evropo za vse leto	4.50
" " pol leta	2.55
" " četrt leta	1.70

"GLAS NARODA" izhaja vsak dan izvzemši nedelj in praznikov.

"GLAS NARODA"
("Voice of the People")
Issued every day except Sundays and Holidays.
Subscription yearly $3.00.

Advertisement on agreement.

Dopisi brez podpisa in osobnosti se ne priobčujejo.
Denar naj se blagovoli pošiljati po — Money Order.
Pri spremembi **kraja** naročnikov prosimo, da se nam tudi **prejšnje bivališče** naznani, da hitreje najdemo naslovnika.
Dopisom in pošiljatvam naredite ta naslov:
"GLAS NARODA"
82 Cortlandt St., New York City.

Telefon 4687 Cortlandt.

Mrtveci iz Vera Cruza.

—o—

Sedemnajst v zastave odetih krst, katere so v častnem sprevodu nesli po ulicah velikanskega mesta, je govorilo besede, katere so umevne vsakemu srcu.

Krste nam pripovedujejo, da je vir patrijotizma še vedno izdaten in neusahljiv med ameriškim narodom. Duh junaštva še vedno živi in mladi možje se ne obotavljajo, kadar pride klic ter jih pozove na delo visoka dolžnost. Nenkrat in nepričakovano je prišel poziv. Pripravljeni so bili ter so hoteli izvršiti celo svojo dolžnost. Tolažljiva je zavest, da vzgajajo Združene še vedno može.

Imena, napisana na krstah ter predstavljajoča različna plemena, govorijo tiho, a vendar izrazito besedo proti plemenskim predsodkom. Duh junaštva živi prav tako v De Fabbio in Froehlichsteinu kot pa v Haggertyju in Smithu.

Prav tako pobijajo ta imena tudi prevaro, katero vzdržujejo gotovi ljudje, da so ljudje iz enega dela dežele boljši kot oni iz drugega. Ti fantje so prišli s severa in juga, iz iztoka in zapada ter so imeli vsi iste ideale.

A še veliko važnejše kot vse, sprevod in ceremonije, pa je bilo obnovljeno svarilo predsedniku in vsem odgovornim krogom, da se izognejo vojni, ako je le mogoče. To je bil le prvi številnih sličnih prizorov, ako bo v resnici izbruhnila vojna. Na tisoče in tisoče domov bo zatemnelo, kot jih je zatemnelo sedaj sedemnajst. Fantje so pripravljeni, ako pride povelje. A tuga vseh tug! V navzočnosti teh krst in trupel, ki ležijo v njih, prenehajmo vendar govoriti o vojni radi vojne same! Ne žalimo na ta način mrtvecev!

Kot Lincoln pri Gettysburgu "sklenimo tu za trdno, da smrt teh dragih ne bo ostala brezuspešna, da niso umrli zastonj". Ničesar ne zamudimo, da si zagotovimo žrtev teh mož kot zadostno. Ne omadežujmo slovesnega trenutka s tem, da poslušamo glasovesonih, ki bi nas radi zavedli v osvojevalno vojno, — v vojno, ki bi opustošila Mehiko ter prinesla žalost v nešteta ameriška domovja.

Dopisi.

—o—

Lincoln, Ill. — Vedno čitam dopise iz različnih naselbin, samo iz našega kraja so bolj redki. Sam ne vem, kaj je temu vzrok. Dne 7. maja nas je obiskala nevihta in prinesla seboj precej ledenih orehov. Take toče skoraj še ne pomnijo tukaj. Po vrtovih nam je napravila obilo škode, pa tudi bližnje farme so precej prizadete. Od vseh strani poročajo o slabih delavskih razmerah, no, tudi mi se ne moremo posebno pohvaliti. Imamo tri premogorove, pa kaj se hoče, ker po leti ne obratujejo. Kot je razvidno iz časopisov, niso premogarski baroni še dosedaj podpisali pogodbe. Prav nič ne vemo, pri čem smo, ali bomo dobili kaj ali ničesar. Delavec mora kopati premog za 65 centov, če ga pa hoče imeti doma, mora dati zanj $2.75. Ali je to pravilno? Po nekaterih naselbinah so prepovedali pijačo, pri nas imamo pa več saloonov kot drugih trgovin. Vodni apostoli bodo morali najmanj še dve leti počivati, pa še potem ne bodo veliko opravili. Drugi so ostali pri vodi, mi pa pri svojem ječmenovcu. Pozdrav! — Andrej Zlatapotreben.

Ironwood, Mich. — Pred kratkim se je tukaj dogodila velika nesreča. Dva možka sta se peljala v avtomobilu. Naenkrat se je pa avtomobil prevrnil; šofer je ostal nepoškodovan, njegov tovariš se je pa ubil. Ker se je pred kratkim pojavilo par slučajev črnih koz, si morajo dati vsi otroci cepiti kozе. Nadalje naznanjam vsem bratom in drugim sorodnikom žalostno vest, da nam je na Nemškem umrl oče Mike Perušič. Star je bil 65 let. Zapušča žalujočo ženo, štiri odrasle sinove in dve hčeri. Trije sinovi in ena hči so v Ameriki, en brat in ena sestra sta pa doma materi v pomoč. Bratom bi svetovala, da bi večkrat kaj pisali materi in se jo spomnili v tem ali onem oziru. Očetu naj bode lahka črna zemljica. Lep pozdrav vsem Slovencem širom Amerike od Mike Mihatove.

O Zavetišču.

—o—

Glede našega Zavetišča moramo ugotoviti, da smo minulo zimo spali spanje pravičnega. Ni se delalo kot bi se moralo, a bile so pa tudi zelo slabe razmere. Upoštevati je treba velike stavke v Calumetu in okolici ter one v Coloradu. Vsa pozornost slovenskih delavcev je bila obrnjena v to smer in vsak zaveden rojak je daroval, kar je bilo v njegovi moči. Dalje moramo upoštevati veliko delavsko krizo v minuli zimi, ki je zelo občutno prizadela naše rojake. V nekaterih krajih so delali po dva do tri dni v tednu, v nekaterih pa še to ne.

Nadalje moramo tudi resnici na ljubo izjaviti, da so naši organizirani rojaki več ali manj prizadeti vsled zvišanih lestvic pri raznih organizacijah. Vsakdo ve, kako težko je prosjačiti za izvanredne doneske, ako so postali redni doneski višji in to v slabih delavskih razmerah.

Upoštevati moramo nadalje tudi lokalne razmere. V več krajih zbirajo rojaki prostovoljne doneske za **lastne dome.** Iz takih krajev tudi ni bilo misliti na podporo za **splošen dobrodelni namen,** ker vemo, da nadkriljuje lokalni patrijotizem vse drugo. Nabiralo se je tudi v razne druge namene in celo zasebne, od česar nima konečno naš narod ničesar.

Kdor vse to trezno premisli in upošteva, gotovo lahko izprevidi, kako težko je dobiti zaželjene doneske za Zavetišče.

Naše Zavetišče je imelo takoj spočetka svoje nasprotnike, a teh se ni bilo treba tako bati kot vseh drugih razmer.

Očitalo se je tudi o obljubljenem tisočaku, kar seveda ni bilo prav. Oni tisočak je tako pribit kot je dvakrat dve štiri.

Recimo pa, da bi imeli sedaj $10,000. Kaj bi mogli storiti z njimi? Kako posestvo bi lahko kupili, to je res, a zatem pride takoj kardinalno vprašanje: **Kako pa je z vzdrževanjem?** Ako bi se več rojakov oglasilo za sprejem v Zavetišče, kako bi pokrivali redne stroške? To naj raje oni premislijo, nego da "kikajo". Kikanje je najlažja stvar na svetu in kikati se da nad vsako stvarjo, posebno ako se blebeče tjavendan, a ne stori nič in ne žrtvuje ničesar.

Med nami je preveč rojakov, ki pravijo: "Kaj meni Zavetišče; jaz si bom že sam preskrbel bodočnost." Drugi pa so zopet mnenja: "Saj pojdem tako v stari kraj; kaj meni Zavetišče!" Enakih izgovorov je dosti čuti in vsak misli po svoje.

Kako težavno pa je pri naših organizacijah prositi za ta dobrodelni namen, ve vsakdo. Osem desetin rojakov se izgovarja na visoke doklade in za Zavetišče ni nobenega zanimanja več. Nekateri naši rojaki pa imajo tudi zelo čudne nazore in ti vedno čakajo, da bi kdo drugi dal, ali pa da bi takorekoč z loterijo zadeli veliko svoto. Na druge računati pa je zelo slabo.

Narod mora v prvi vrsti sam kaj uspešnega storiti, potem se lahko trka na duri drugih in s ponosom reče: "Toliko in toliko tisočakov že imamo, sedaj se pa tudi še na vas obračamo za kak donesek. Časi čudežev so že davno minuli, zato jih ne pričakujmo, ker gotovo vemo, da se ne bodo zgodili.

Napisali smo te vrste le zato, da bi naše rojake nekoliko predramili ter bi slednji postali nekoliko bolj živahni glede Zavetišča. Marsikdo ima mogoče kak dober nasvet za boljšo agitacijo in delovanje. Pričnimo z zelo majhnimi doneski, recimo s centi po stari prislovici: "Kamen do kamna palača, zrno do zrna pogača."

Anarhija.

—o—

V Avstriji so nastale v zadnjem času kaj čudne razmere. S tem sicer nočemo nikakor trditi, da niso bile razmere v Avstriji že iz vsega početka popolnoma drugačne, kakor v drugih državah. Avstrija je že od prvega postanka nekaj posebnega v vseh svojih pojavih. Kar pa se godi zadnje čase, je povsem podobno popolni anarhiji.

Z veliko težavo so izvojevali svoječasno občno volilno pravico, ki je predvsem preustrojila centralni parlament — državni zbor. Ljudstvo je dobilo s splošno volilno pravico nekoliko več prostosti, soodločevalo je lahko po svojih zastopnikih o notranji usodi države, besedo je dobilo pri določitvi davkov itd. Samoposebi umevno je moralo vsled tega napredovanja demokratizma nazadovati staro fevdalno avstrijsko gospodarstvo. Vlada ni mogla v družbi svojih mamelukov delati, kar je hotela, ozirati se je morala večalimanj tudi na želje in potrebe ljudstva, ki tvori to državo. To pa je bilo kratkovidnim državnikom trn v peti. Vlada se nikdar ni mogla prilagoditi tem novim razmeram in poskušala je vse, da se znebi sitnega ljudskega zastopstva, da vlada popolnoma po svoje. Ko pa je prišel na krmilo ministrski predsednik grof Stürgkh, je postalo to prizadevanje vlade intenzivnejše in posrečilo se je res, poslati ljudske zastopnike domov, odgoditi zasedanje ter si pomagati z vladanjem § 14.

Opetovano smo že dokazali, da je vladanje s § 14. v obsegu, kakor to dela grof Stürgh, docela nezakonito in ustavolomno. Tudi § 14. ima svoje meje in vlada ga sme uporabljati le tedaj, kadar že nima več drugega pripomočka in tudi to samo za kratek čas. A kaj brigajo Stürgkha ustavni zakoni, kaj določbe § 14! Iznebiti se je hotel ljudskega zastopstva, da vlada absolutistično in ker mu daje § 14. saj seneco pravice, ga je porabil kot ščit, za katerim pa se skriva najbrutalnejša samovolja.

In tako so doživeli cel kup bridkih presenečenj. Protizakonito se je najelo skoro pol milijarde dolga za dobo 15 let. Izreeno dovoljuje § 14. le takozvani "viseči dolg" na kolikor mogoče kratek rok. Paragraf naj ostane paragraf, jaz pa storim kar jaz hočem, si misli Stürgkh. In ker je že posegel v žepe davkoplačevalcev, je to storil kar najbolj izdatno. Povrhu pa se je še našla kontrolna komisija državnih dolgov, ki je dala svoj blagoslov k tej očitni ustavolomnosti.

Protizakonito se je povišalo stanje letošnjih novincev. Zakon določa, da se ima to zgoditi sporazumno z ogrsko državno polovico. Tamkaj se je grofu Tiszi tudi posrečilo izsiliti zakon, ki določa povišanje novincev. Določilo pa se je povišano število rekrutov za več let, medtem ko v avstrijski državni polovici s pomočjo § 14. tega ni mogoče izvesti. Samo za eno leto se sme določiti število novincev. O kaki sporazumni skupni določitvi torej ne more biti govora. Pa kaj briga to vlado. Treba je novih vojakov, da gredo stražit meje proti Jugoslovanom in bodi to povišanje še tako protizakonito, vlada se ga ne ustraši.

Da se spravi vojake čimprej na južne meje, je pa treba v anektiranih deželah novih železnic. Pred aneksijo se namreč v dobi 30 let ni živ krst zmenil za Basno. Šele po aneksiji, ko je nastalo vprašanje, kam naj pripada Hercegbosna, so našli Ogri in Avstrijci svojo veliko ljubezen do južnih bratov. Samoposebi umevno so Ogri prehiteli Avstrijo ter si zasigurali ves vpliv v novih deželah. Avstrija sme vtakniti v bosanske železnice 400 milijonov kron v svrho, da bo Ogrska imela od tega gospodarske koristi. Tudi tu določa zakon z dne 22. febr. 1880, da se sme vsa ona vprašanja, ki se financijelno dotikajo monarhije, rešiti le potom zakona, ki se je sklenil sporazumno v obeh delih monarhije. Treba bi torej bilo predvsem zakona, to pa tembolj, če se pomisli na velikansko svoto 400 milijonov kron, ki jih bo plačala avstrijska državna polovica za bosanske železnice. Da takega zakona na avstrijski strani ni, je očividno. S § 14. se vendar ne ustvarjajo zakoni. Pa tudi to ne briga vlado.. Saj sedaj ni parlamenta, ki bi eventuelno lahko poklical na odgovor ministre, ki tako očividno kršijo ustavo. Ko pa se zopet sestane državni zbor, bo tok časa že davno odnesel v morje pozabljivosti storjeno protizakonitost.

Dosedaj je vsak državljan svobodno lahko potoval v inozemstvo. Če mu Avstrija ni dala zaslužka, je šel v Ameriko, na Vestfalsko, da si tam prisluži par kronic, s katerimi se je ponavadi vrnil, da si s pridobljenim denarjem olajša življenje na domači grudi. Vzemimo le Gališko. Izseljevanje je tamkaj naravnost pogoj. Vrnivši se gališki kmet poplača z v Ameriki prisluženimi novci svoje dolgove ter kupi od graščakov posestva. Skoro polovica galiških kmetov si je pomagalo na tak način. Enako je tudi na Kranjskem. Nebroj posestev si je pomagalo z ameriškim denarjem. To je bilo dosedaj. Odslej pa tega ne bo več. Šele po odsluženih vojaških letih se bo smel avstrijski državljan izseliti, torej v dobi, ko je že prestar, da si poišče drugod boljši košček kruha. Avstrijska vlada se tudi v tem slučaju ni ravnala po zakonu, ki jamči vsakemu državljanu popolno osebno svobodo. Izdala je tajno odredbo, ki odpravlja osebno prostost na ta način, da zabranjuje vsakemu do 34. leta iti v tujino s trebuhom za kruhom. Vojakov je treba, vedno več vojakov, ki bodo z eksercirajem strahovali požrešne Srbe, ki komaj čakajo, da bi si prisvojili kos Avstrije! Kakor da bi ne imeli drugih skrbi! Zato prepoved izseljevanja. Povrhu tega pa so sklenili tudi še s parobrodno družbo Austro-Americana pogodbo, da ji preskrbijo gotov del avstr. izseljencev. To pogodbo je treba izpolnjevati in zato ostrejša zapoved izseljevanja na severu države, da se izseljence nekako prisili, voziti se daljšo pot čez Trst.

Na Češkem vlada neomejeno komisarijat. Vlada je s starim izgovorom, da si drugače ne more pomagati, odpravila ustavo in nastvila vladno komisijo. Protizakonito je to, a vlada se ne zmeni za take malenkosti.

Dne 15. maja poteče provizorni poslovnik za drž. zbor, ki si ga more edinole parlament sam ustvariti. Socijalni demokrati so zahtevali od predsednika Sylvestra, da izposluje pri vladi sklicanje ljudskega zastopstva, da si leto podaljša ta provizorni poslovnik, ker so brez tega vsaki najmanjši obstrukciji odprta vrata na stežaj. A tudi za to se ne zmeni Stürgkh. S § 14. hoče izvesti nov državnozborski poslovnik ter tako poteptati pravice parlamenta.

Ustavolomstvo je torej na vseh koncih in krajih. Teptanje drž. osnovnih zakonov po vladi sami je na dnevnem redu in žalibog se najdejo tudi še poslanci, ki vidijo v tem edino rešitev Avstrije. Avstrijsko ljudstvo še ni zrelo, da bi sodelovalo pri zakonodaji, da bi si ustvarilo samo svojo usodo. Država, ki nima samostojno mislečih državljanov, je kaj smešna velesila. Vse te zakonolomnosti se vrše v soglasju z ministri, ki so prisegli, da bodo spoštovali zakone. A vsi skupaj so pozabili na prisego in vlada počenja, kar se ji poljubi. Izključeno je ljudstvo od zakonodaje in parlament se je poslal do jeseni na počitnice. V avstrijski notranji politiki so torej nastale kaj čudne razmere. To ni več smotreno in premišljeno vladanje v dobrobit države in njenih prebivalcev, ampak brezciljno tavanje od tega do onega. Jasno je, da se mora s takim počenjanjem zanesti v vso upravo — anarhizem. Po "Savi."

Razne zanimivosti.

—o—

Pridelovanje tobaka v Srbiji.

Srbska tobačna uprava je sklenila, da se letos s tobakom zasadi 12,000 ha zemlje, in sicer 3000 ha v starih mejah in 9000 v novih pokrajinah. Pri srednji letini je od tega pričakovati 6 milijonov kilogramov tobaka. V novih krajih se največ tobaka prideluje v skopeljskem okrožju, najboljši tobak pa dajeta okraja Štip in Radovište. — Tobačni monopol se v polnem obsegu uvede tudi v novih krajih, s čimer pa seveda niso zadovoljni tamošnji in zlasti solunski trgovci, katerim je preje kupčija s tobakom nesla lepe zaslužke.

"Črni kabinet" v Parizu.

Lepo reč so razkrili v Parizu. Nekateri časopisi so dognali, da imajo na glavni pošti moderen "črn kabinet". Tiče se to telefonske centrale v ulici Bertrandovi. Tam imajo baje pravi telefonski črni kabinet, kjer tajno poslušajo razgovore političnih oseb, ministrov, poslancev, šefurednikov velikih listov itd. V to svrho si poseben uradnik stenografično zaznamuje zanimive pogovore. Ne ve se še, ali delajo to na pošti svojevoljno, ali roko v roki s policijo. Javnost je vsled tega odkritja zelo razburjena.

Denar ne pripravi sreče.

Večkratni milijonar v Frankobrodu ob Majnu, Jakob Kuhn, ki je bil zaročen z neko igralko ravnotam, se je obesil. Vzrok samomora ni znan.

POZDRAV.

Pred odhodom v staro domovino pozdravljam Franka Čigoja, družino Krečič, Rafaela Cibrono in vse one, ki so me spremili na kolodvor.

New York, 12. maja, 1914.
Frank Ličen.

Predno odhajava v staro domovino, pozdravljava tem potom vse najune prijatelje ter znance širom Amerike, posebno pa Ivana in Marjeto Blatnik, Janeza in Jožefo Kočevar ter prijatelja Antona Baraga in Louisa Komidar, vsi v Chisholmu, Minn. Vsem skupaj kličeva: Živeli! Na veselo svidenje!

New York, 12. maja, 1914.
Martin Erpe. Tony Koren.

Na povratku v staro domovino pozdravljam tem potom še enkrat brata Toneta, Bernarda in njegovo soprogo ter ostale prijatelje v Chisholmu, Minn. Iskreni "živio" kličem tudi bratu Alojziju in njegovi družini v Butte, Mont. Na zopetno veselo svidenje!

New York, 12. maja, 1914.
Peter Prebil.

Pred odhodom v staro domovino pozdravljam prav iskreno rojaka Antona Palčič in njegovo ženo v Chisholmu, Minn., dalje brata in sestro ter svaka v Virginia, Minn. Z Bogom! Imejte se dobro! Živeli!

New York, 12. maja, 1914.
Frank Urbiha.

Predno se podam na široko morje, še enkrat pozdravljam svojega brata Ceneta v Pennsylvaniji in Martin Jemcevo družino v Hibbingu, Minn. Tako pozdravljam tudi vse znance in prijatelje, bivajoče tam na Gorenjskem. Na veselo svidenje! Živeli!

New York, 12. maja, 1914.
Janez Vidergar.

Pred odhodom v stari kraj pozdravljam Alojzija Košmerla, Ano in Marijo Antončič in Fran Campatovo družino v Chisholmu, Minn. Živeli!

New York, 12. maja, 1914.
Janez Levar.

Predno se podam preko oceana proti svojemu rojstnemu kraju, pošiljam prijateljski pozdrav tja gor do Chisholma, Minn., svoji sestri Mariji ter njenemu možu Frank Cvaru, stricu Jakob Petriču in njegovi ženi, svojim prijateljem Matija Košmrlu, Rudolf Kovačiču, Franc Štupicu, Franc Gregoriču, družinam Franc Klun in Karol Pakiž ter bratrancoma Anton Petriču in Jurij Lušinu v Gilbert, Minn. Na svidenje!

New York, 12. maja, 1914.
Louis Petrič.

Na obali Atlantika prav iskreno pozdravljam družine: brata Anton Remica ter Jožef Stupica in J. Janželja v Clevelandu, O.

New York, 12. maja, 1914.
Florijan Remic.

Dosti zemlje

Da si bo vsak rojak lahko izbral kos rodovitne zemlje v **največji slovenski farmarski naselbini-Willardu** v državi Wisconsin, smo letos poleg zemlje v sedanji občini odprli še dve nove občine (Township) za Slovence, kjer je že več rojakov do sedaj kupilo zemljo. Torej dovolj zemlje za vsakega.

Ne bodite Vi zadnji! Vsa pojasnila daje:

LEO ZAKRAJŠEK.

državni naseljniški zastopnik za Wisconsin, naseljniški zastopnik za Soo Line železnico ter za F. N. E. železnic in upravitelj

ADRIA COLONIZATION CO.

124--5th Street, Milwaukee, Wis.

Pazite na ta ovitek!

Ničvredne ponaredbe slavnega Pain-Expeller-ja dobite često ako niste pazni. Pazite na sidro in ime Richter. 25 in 50 centov pri vseh dobrih lekarnarjih.

F. AD. RICHTER & CO.,
74 - 80 Washington, St.,
New York, N. Y.

FARME V SLOVENSKI NASELBINI

Čakali ste na priliko -- sedaj je tu.

Malo je Slovencev, ki se zanimajo za farme in ne vedo za slovensko hrvaško naselbino v Benoitu in Sanhornu v bližini metsa Ashland v državi Wisconsin. Te naselbine smo osnovali mi ter postsjajo sedaj že pet let. Tekom tega časa je kupilo farme v tem kraju več kot sto slovenskih in hrvaških družin. Naša družba in naše naselbine so tako dobro znane med Slovenci in Hrvati, da nam ni treba oglaševati in priporočati naše zemlje. Dober glas seže v deveto vas in dober glas je najboljši oglas. Naša zemlja se priporoča sama in naši zadovoljni kupci so najboljše priporočilo. Radi tega ni čudno, da naše zemlje tako hitro prodajemo. Preteklo leto smo prodali skoro vsaki aker zemlje, katero smo imeli v onih dveh slovenskih naselbinah in prodali bi lahko še najmanj sto farm, ako bi imeli toliko zemlje. Od onega časa smo dobili na stotine pisem od Slovencev in Hrvatov, najin takoj obvestimo, kakor hitro bomo imeli še kaj zemlje na prodaj v bližini Benoita in Sanborna. Te dni pa se nam je posrečilo kupiti krog 1500 akrov zemlje v onih naselbinah, katere hočemo prodati proti lahkemu, večletnemu izplačevanju. Mnogi kupijo namreč več kot 40 akrov ter bo raditega na teh 1500 akrih prostora samo za kakih 30 družin. To ni mnogo in ako bi imeli petkrat več zemlje v oni okolici, bi ne bilo dosti za vse one, ki hočejo tam kupiti zemljo. Prodamo lahko teh 1500 akrov v kratkem času brez oglaševanja. Ker pa nam prihaja toliko vppašanj in imamo le malo zemlje, smo se odločili, da ustrežemo vsem, t. o. tom novin obvestiti vse naenkrat o tej priložnosti. Kdor pride prvi, bo prvi postrežen. Sigurni smo, da ne bo ostal do 15. junija niti eden aker izmed teh 1500 neprodan. Pišite torej takoj po cene in plačilne pogoje.

Zapomnite si, da vas ne nagovarjamo niti prosimo, da kupite zemljo, ker je dosti kupcev za ono zemljo, ne samo slovencev in Hrvatov, temveč tudi drugih narodnosti. Ker pa je vsa ona zemlja v slovenskih ali hrvaških rokah, dajemo najboljši priliko Slovencem ili Hrvatom, da kupijo to zemljo

Izdali smo novo številko našega lističa "Goods Colonist" ter hočemo izdati tekom tega leta še najmanj pet številk. Pošljite nam svoj naslov in pošljemo Vam vse številke, kakor hitro bodo tiskane. Vsaki lahko piše po naš listič, v seno ali želi kupiti farmo, ali ne. Spoznali boste, kako se ravnajo tamkaj vaši rojaki. -- Naslovite na

The James W. Good Company,
Dept. 54, Ashland, Wis.

NAŠIM SLOVENCEM!

Dobili smo iz starega kraja veliko zalogo importiranih zdravil, zdravilnih rož, olja, tinkture, mazila itd, za vsakovrstne bolezni. Ta zdravila se našim rojakom toplo priporočajo. Pišite po cenik!

DOM. LEKARNA
West Allis Sta.
MILWAUKEE, WIS.

STENOGRAFINJA,

zmožna slovenske stenografije, nemškega in eventuelno tudi angleškega jezika, dobi službo. Plača po dogovoru. Naslov:

L. Box 221,
Wausaukee, Wis.
(5-5 6x v 2 d)

ZASTONJ.

Pošljite svoje ime in naslov in mi vam pošljemo 5 krasnih razglednic zastonj. Pišite na:

Pescia & Co.,
1328 Broadway, New York City.
(29-4—29-5)

OBVESTILO.

Od 20. marca pa do 25. aprila je kupilo dvanajst rojakov farme v Sheldonu, Rusk County, Wis. Od teh so se že štiri naselili. Večina teh rojakov je preiskala vse farmarske naselbine po deželi, kupili pa so v Sheldonu. Niti eden ni bil tukaj, da ne bi kupil. Če res želite postati samostojni in zadovoljni, tedaj pridite sem v Sheldon, Wis., kjer imamo dobro ilovato prhko prst, lep valovit, skoro raven svet, ugodno podnebje in čisto, zdravo vodo. Na našem svetu je toliko dobrega in debelega trdega lesa, da ga bo zadosti za gospodarska poslopja, fence in še toliko ostalo za trg, da vam bo pomagal plačati vašo zemljo in čiščenje. Naš svet je zraven mesta in treh železnic. Za pojasnila pišite na našega oskrbnika:

A. H. SKUBIC,
Sheldon, Wis.
JOHN S. OWEN LUMBER CO.
(6-5 v sr)

RAZPRODAJA.

Radi odhoda prodam čisto novo opravo za 4 sobe za $100, vredna $200. Priporočam se rojakom Slovencem; ki si želi nabaviti poceni hišno opravo, sedaj se mu nudi lepa prilika.

Matija Banič,
1237 Ave. A., med 66. in 67. cesto.
(13-15—5) New York City.

Rad bi zvedel za naslov MATEVŽA MEZE, ki se je nahajal v Forest City, Pa., in potem neznano kam odšel. Javi naj se sam svojim znancem v Forest City, Pa.

ROJAKI NAROČAJTE SE NA "GLAS NARODA", NAJVEČJI SLOVENSKI DNEVNIK V ZDR. DRŽAVAH.

Najboljša Slovensko-angleška slovnica.

Prirejena za slovenski narod, s sodelovanjem več strokovnjakov, je založila Slovenic Publishing Co., 82 Cortlandt St., New York, N. Y. Cena v platnu vezani $1.

Rojaki v Cleveland, O. dobé isto v podružnici Fr. Sakser, 6104 St. Clair Ave., N. E.

Dr. Josip V. Grahek.

EDINI SLOVENSKI ZDRAVNIK V PENNA.

Zdravim vse bolezni moške, ženske in otročje.
841 East Ohio St., [Allegheny] N. S. Pittsburg, Pa
Nasproti "Hotel Pavlinac". -- Kare štev. 1, 2, 3 in 4 vozijo imo moje Pisarne.

Po znižani ceni!

Amerika in Amerikanci.

Spisal Rev. J. M. Trunk

je dobiti poštnine prosto za $2.50. Knjiga je vezana v platno in za spomin jako prilična.

Založnik je imel veliko stroškov in se mu nikakor n izplačala, zato je cena znižana, da se vsaj deloma pokrijejo veliki stroški.

Dobiti je pri:

Slovenic Publishing Company,
82 Cortlandt Street, New York, N. Y.

Jugoslovanska Katol. Jednota

Inkorporirana dne 24. januarja 1901 v državi Minnesota.

Sedež v ELY, MINNESOTA.

GLAVNI URADNIKI:

Predsednik: J. A. GERM, 507 Cherry Way or box 57 Brad-
Podpredsednik: ALOIS BALANT, 112 Sterling Ave., Barberton, O.
Glavni tajnik: GEO. L. BROZICH, Box 424. Ely, Minn.
Blagajnik: JOHN GOUŽE, Box 105, Ely, Minn.
Zaupnik: LOUIS KASTELIC, Box 583, Salida, Colo.

VRHOVNI ZDRAVNIK:

Dr. MARTIN J. IVEC, 900 N. Chicago St., Joliet, Ill.

NADZORNIKI:

MIKE ZUNICH, 421—7th St., Calumet, Mich.
PETER ŠPEHAR, 422 N. 4th St., Kansas City, Kans.
JOHN VOGRICH, 444—6th St., La Salle, Ill.
JOHN AUSEC, 6413 Matta Ave., Cleveland, O.
JOHN KRŽIŠNIK, Box 133, Burdine, Pa.

POROTNIKI:

FRAN JUSTIN, 1708 E. 28th St., Lorain, O.
JOSEPH PISHLAR, 308—6th St., Rock Springs, Wyo.
GREGOR PORENTA, Box 701, Black Diamond, Wash.

POMOŽNI ODBOR:

JOŽEF MERTEL, od društva štv. 1., Ely, Minn.
ALOIS CHAMPA, od društva štv., 2., Ely, Minn.
JOHN KOVACH, od društva štv. 114., Ely, Minn.

Vsi dopisi tikajoči se uradnih zadev kakor tudi denarne pošiljatve naj se pošiljajo na glavnega tajnika Jednote, vse pritožbe pa na predsednika porotnega odbora.

Na osebna ali neuradna pisma od strani članov se nebode oziralo.

Društveno glasilo: "GLAS NARODA".

NOVICE IZ STARE DOMOVINE.

KRANJSKO.

Nepotrjena izvolitev. Zastopnik kranjske trgovske in obrtniške zbornice v državnem železniškem svetu je že mnogo let ravnatelj bivši ljubljanski župan Ivan Hribar, njegov namestnik pa je bivši predsednik trgovske in obrtniške zbornice Josip Lenarčič. Hribar je bil gotovo eden najmarljivejših članov državnega železniškega sveta in je v njem vedno energično zastopal kranjske železniške interese. Naravno je torej, da ga je trgovska in obrtniška zbornica tudi letos izvolila v drž. železniški svet in Lenarčiča za njegovega namestnika, a zdaj vlada te volitve ni odobrila, nego je pozvala trgovska in obrtniško zbornico, naj izvoli drugega zastopnika in njegovega namestnika. Da vlada izvolitev Hribarja ni potrdila, je vsekako zelo presenetljivo. O njegovih zmožnostih in o njegovi osebni integriteti seveda ni dvomov, preostajajo torej samo politični nagibi. Ker se je Hribar faktično popolnoma umaknil iz političnega življenja in se ga že štiri leta absolutno nič ne udeležuje, je čisto neumljivo, kaki politični razlogi naj bi bili odločili proti njegovi potrditvi. Preostaja torej samo, da ima Hribar kupčijske zveze s slovanskim jugom in da je bil predsednik "Slovanskega kluba", ki je bil popolnoma nepolitično društvo in se tudi ni čisto nič vtikal v politične stvari, pa je bil zaradi preskrbovanja služb v Srbiji in Bolgariji razpuščen. To so tisti "panslavistische Umtriebe", s katerimi vlada opravičuje nepotrditev Hribarja.

Slovensko petje popolnoma odpravljeno iz cerkva ljubljanske škofije. Ljubljanski škof je izdal odredbo, ki ima za podlago papežev ukaz glede cerkvene glasbe in cerkvenega petja. Najprej poudarja škof, da je v ljubljanski škofiji latinščina liturgični jezik in da se mora pred altarjem in tudi na koru vse latinsko peti. Ko je škof na ta način slovesno izgnal slovensko petje celo iz kora, pa dovoljuje, da se sme pri opravilih, ki nimajo strogo liturgičnega značaja, rabiti za petje tudi "domači jezik". Godba ni prepovedana, a naj se ne upelje tam, kjer ni v navadi. Prepovedana pa so mehanično delujoča glasila, klavir, tamburica, kitara in harmonika. Godbe, ki igrajo na plehaste instrumente, so v cerkvi prepovedane in se naj tudi pri procesijah ne upeljejo, če pa so upeljane zaradi vojaštva ali drugega moštva, naj ne igrajo neprimernih skladb. Dvojezične maše, pri katerih se je doslej do ofertorija latinsko pelo, potem pa slovensko, so odpravljene in se bo samo latinsko pelo. Da je škof še zadnje ostanke slovenskega jezika iz cerkve pognal, temu se pač niheče ne bo čudil, saj je tendenca vodstva katoliške cerkve, iztrebiti vse, kar ni latinsko in vzeti Slovanom ne samo starodavne navade, nego tudi najslovesnejše privilegije.

Iz deželnega odbora. Za avtomobilsko vožnjo po deželnih cestah se izdela poseben regulativ. Za redne vožnje s težjimi avtomobili nad 2000 kg bo plačevati tam, kjer se bo taka vožnja sploh dovoljevala, poseben letni prispevek v približnem iznosu ½ do ¾ vinarja od tonskega kilometra. Avtomobili s težo nad 8000 kg s tovorom vred in oni z železnimi platišči sploh ne bodo pripuščeni na deželnih, okrajnih in občinskih cestah. Kjer je cesta široka le 4 metre ali manj, bo treba napraviti na stroške dotičnega avtomobilskega podjetja posebna izogibališča in tudi potrebna ojačenja cestnih objektov bo moralo plačati podjetje. — Dobava večjih transformatorjev za deželno elektrarno ob Završnici se odda tvrdki A. E. G. Union, manjše bo pa dobavila tvrdka Žabkar in Kastelic. — Konferenca sv. Antona Padovanskega na Viču dobi v karikativne svrhe 400 K podpore. — Novemu gasilnemu društvu na Mlinem pri Bledu se dovoli ena tretjina podpore k ustanovnim stroškom v znesku 10,000 K.

Avtomobilna zveza Kranj—Kokra—Jezersko je zadnje čase zopet nesrečno zaspala. Po njej žalujejo turisti in domačini, vesele se pa njeni dediči — izvoščeki.

Novice iz Rateč. Dne 28. marca smo opazili prve lastovice. Bilo jih je še malo; čutile so gotovo, da še ni začetka prave spomladi v Kranjski Sibiriji in res — od takrat je še trikrat padel sneg. Prva kukavica nam je pa zapela 22. aprila. Živahno povpraševanje po stanovanjih obeta za časa letoviške sezone mnogo tujcev. Saj je pa tudi kraj kaj primeren za letovišče. — V noči od Velikega petka na soboto so v kmetijskem društvu imeli tatu. Pravzaprav so bili trije; eden je stražil ob cesti, drugi je raz okno spravljal posodo, ki je bila po njem razpostavljena, tretji pa steklo okna ubil, okno odprl in zlezel v prodajalno, kjer je izpraznil predal in skodelico za denar ter pobral, kar je našel, t. j. kakih 5 K in nekaj poštnih znamk. Ko so bili prepodeni, so pustili v slovo eno dleto in švedske užigalice. Storilcev še nimajo. — Naša požarna bramba peša. Tekom enega leta je baje izstopilo 10 članov. Kot vzrok se navaja: 1. da nek ponesrečen član ne dobi iz deželnega gasil. sklada nobene podpore, za katero je bila prošnja vložena menda že junija m. l. in 2. ker tudi društvo ni dobilo letos nikake podpore, vzlic temu, da je odbor sklenil v svoji seji pristop k novi in izstop iz stare Zveze — samo zaradi korita. — V narodnem oziru se Rateče dobro drže. Povsod vidiš samo slovenske napise. Po zaslugi c. kr. gozdnega oskrbništva imamo pa dva trda Nemca kot gozdarja, drugače ni v celi srenji nobenega tujerodca. Župančičev pevski zbor vrlo napreduje. Zdaj šteje 17 moških glasov. — Občinski lov, v katerem je mnogo divjih koz, petelinov itd., je vzel za petno dobo v najem c. kr. gozdni erar za letnih 200 K (preje 600 K), katerega bode zopet obdal skupno s svojim lovom v tretje roke.

Splašeni konji. Vsled nekega avtomobila so se splašili konji nekega prevoznika iz kokrške okolice na savskem mostu v Kranju. Voz, ki so ga konji vlekli in na katerem je bil naložen les, se je sredi mosta prevrnil in zadnji del voza se je čisto zdrobil in le sreča je bila, da se ni vozniku tudi kaj zgodilo; dobil je pri tem le lahke poškodbe. Eden izmed konj se je strgal in je zdirjal proti postaji, kjer so ga prijeli. — Ko je šel te dni 12letni posestnikov sin Friderik Seršen iz Golega iz šole domov, ga je na cesti pri Vodicah podrl na tla par splašenih konj. Deček je zadobil pri tem težke notranje poškodbe.

Napad. V Radomljah pri Kamniku je napadla tolpa desetih fantov, ki se s ponosom imenujejo Orli, troje fantov iz Preserij. Načelnik Orlov je bil prvi pri napadu. Eden izmed preserskih fantov je bil nevarno poškodovan na glavi. Slučaj so naznanili orožnikom.

Nesreča. Te dni je zlomila slamoreznica 14letnemu posestnikovemu sinu Janezu Pečarju iz Dobrove desno roko. Pečar je moral iskati zdravniške pomoči v deželni bolnišnici v Ljubljani.

Zlobnost. V eni zadnjih noči so neznani storilci odnesli posestniku Francetu Jančarju iz Besnice več delov treh pred kozolcem se nahajajočih poljedelskih voz. Zlikovci so omenjene dele pometali v neki potok, kjer so jih pozneje našli.

Požig. V listnici posestnika Fr. Martina Novaka v Zajasovniku, občina Motnik v kamniškem okraju, izbruhnil ogenj. Ogenj je najprej zapazil neki cestar, ki je šel slučajno mimo in ki je brž sklical sosede na pomoč. Domačinom in požarni brambi iz Trojan, ki je prihitela takoj na lice mesta, se je posrečilo ogenj zadušiti, predno je napravil kako večjo škodo. Kakor se je dognalo, je zažgala neka umobolna ženska.

Gozdni požar. Te se je razglasila vest po Kropi, da gori na Lazih. Hitro so se zbrali vsi možki skupaj ter pohiteli gasit. Vzeli so s seboj sekire, motike in krampe. Bili so uverjeni, da bodo ogenj takoj pogasili, toda to se jim je posrečilo šele po preteku treh ur napornega dela. Ker vode ni bilo blizu, so morali nanositi prst in zasekati preseke. Dokler ni bilo orožnikov in župana na lice mesta, je preskrbel vse potrebno Iv. Magušar za omejitev požara, ki se je z velikansko naglico širil. Poslali za pomoč v bližnjo vas, to je v Kamno gorico, toda čakali so zastonj; najbrže se ondotnemu županu ni kaj posebno mudilo. Pri gašenju ognja je oviral mnogo močni veter, tako da je zanašal ogenj in je včasih na več krajih naenkrat gorelo ter so bili gasilci večkrat v veliki nevarnosti. Vzrok požara je zažiganje hoste in listja, ki so ga bili pograbili na Lazu, tik gozda.

Svojo ljubico starišem odpeljal. Na Nemškem se je seznanila 17letna Rozalija Müller, hči Kristana in Neže Müller iz Bele peči, z zloglasnim Francetom Seinerjem, čevljarskim pomočnikom iz Kaindorfa na Štajerskem doma. Potikala sta se nekaj časa po svetu, dokler ni bil Seiner v Steinacku na Predarlskem aretovan. Po sodnem posredovanju je prišla pa mati po dekleta in jo odvedla domu. Ko je bil Seiner prost, pojavil se je v Beli peči pri dekletovih stariših, da bi mu ti dovolili dekleta poročiti. A njen oče ga je prav pošteno ozmerjal in mu pokazal duri. A obdolženec je bil do drugega dne skrit v hiši, ter je drugo jutro odšel. Za njim je šla pa tudi še tisti dan njegova ljubica. Mahnila sta jo proti Pontebi na Koroškem, kjer sta bila ustavljena. Seinerja so izročili v sodni zapor v Kranjski gori, dekleta pa odposlali domov. Seiner noče priznati, da je on dekleta pregovoril, da je šla za njim ter sta jo mislila mahniti na Italijansko. Sodišče je malopridneža obsodilo na 4 mesece težke ječe.

Prestolonaslednik Fran Ferdinand je prevzel pokroviteljstvo "Osrednjega mesta za domovinsko varstvo na Kranjskem. Ta nova deželna naprava ima namen, skrbeti za ohranitev pristnega značaja kranjske dežele in varovati pred tujo privandrano obleko. Prestolonaslednik je z zelo prijazno brzojavko izjavil, da z veseljem prevzame pokroviteljstvo.

Umrl je v Dolnjem Maharovcu obče spoštovani posestnik Janez Ruparšič, star 72 let.

Nesreče. V kandijsko bolnišnico so bili sprejeti med drugimi tudi štirje ponesrečenci, in sicer: Alojzij Okorn, posestnika sin z Vrha pri Subračah, župnije Šent Vid, ki ga je udaril konj po levem očesu tako močno, da mu je iztekla očesna tekočina. — Anton Perko, žagar v Soteski, se je med obsekavanjem grč vsekal v člen leve noge. — Štefanu Mestroviču, tovarniškemu delavcu v Rogu, je padel kreelj na levo nogo in mu zmečkal palec. — Anton Jane, hlapec v Bajnofu, je šel v nedeljo 19. aprila zvečer k nekemu vinotoču na Lešnico. Ko se je vračal proti domu, ga je pa nekdo čakal ob potu in mu prerezal mišice levega nadlehtja.

Zgradba kapnic na Dolenjskem. Pomanjkanje pitne vode je ena najhujših nadlog na Dolenjskem. V mnogih slučajih ni mogoče izpeljati velikih in dragih vodovodov in postaviti skupnih vodnjakov. Za napravo majhnih kapnic in vodnjakov ni doslej država ničesar dajala. Z ozirom na posebne potrebe dolenjskega prebivalstva se je sedaj poljedelsko ministrstvo udalo, da bo podpiralo tudi napravo majhnih vodnjakov in kapnic. Deželni odbornik dr. Lampe je dobil pred par dnevi zagotovilo, da bo ministrstvo že za to leto nakazalo deželnemu odboru kranjskemu 20,000 kron.

Gasilno društvo se je že jeseni ustanovilo v Stopičah. Bilo je prav potrebno, saj se vedno čuje o požarih in malokje so poslopja tako skupaj kakor po naših vaseh. Pristopilo je takoj veliko članov in skoro vsako nedeljo so imeli vaje. Sedaj so si pa omislili gasilno orodje in na Belo nedeljo je bila prvič preizkušnja z novo brizgalno.

Požar. Franja Koncilja iz Vrhovca je šla zjutraj ob 4. uri v hlev živini pokladat. Vzelo je seboj petrolejo svetilko, ki se je pa prevrnila in začelo je močno goreti. Ogenj bi se bil hitro razširil in spravil v nevarnost celo vas, da niso bili ljudje še doma in hitro ogenj omejili. Ljudje pač niso nikoli dosti previdni.

Otvoritev belokranjski železnice bo, kakor se je že poročalo, med 20. in 25. majem. Pripravljalni odbor za otvoritev te železnice je imel te dni svojo sejo v Metliki. Med drugim se je sklenilo, da se slovesnosti na kolodvorih udeleži tudi šolska mladina, in sicer v narodnih nošah.

Prestavljen je na lastno prošnjo iz Metlike v Škofjo Loko c. kr. kancelist Jožef Vovk.

50.000 knjižic

zastonj možem.

Vsaka knjižica je vredna $10.00 bolnemu človeku.

Ako trpite na kterikoli možki bolezni, želimo, da takoj pišete po to čudežno knjižico. V lahko razumljivem jeziku vam ta knjižica pove, kako se na domu temeljito zdravi sifilis ali zastrupljenje krvi, životna slabost, zguba spolne kreposti, revmatizem ali kostobol, organske bolezni, želodec, jetra in bolezni na obistih in v mehurju. Vsem tistim, kteri so se že nasitili in naveličali večnega plačevanja brez vsakega vspeha, je ta **brezplačna knjižica** vredna stotine dolarjev. Ona vam tudi pove, zakaj da trpite in kako da lahko pridete do trdnega zdravja. Tisoče mož je zadobilo perfektno zdravje, telesno moč in poživljenje potom te dragocene knjižice, ki je zalega znanosti in vsebuje stvari, katere bi moral vsak človek znati. Zapomnite si, ta knjižica se dobi **popolnoma zastonj.** Mi plačamo tudi poštnino. Pošljite nam vaš natančni naslov še danes, na **kar vam mi** pošljemo našo knjižico v vašem materinem jeziku popolnoma zastonj.

Pošljite nam ta odrezek še danes. Dr. JOS. LISTER & CO., Aus. 702 Northwestern Bldg. 22 Fifth Ave., Chicago, Ill.
Gospodje: Zanima me ponudba, s katero nudite Vašo knjižico brezplačno, in prosim, da mi to pošljete takoj.

Ime.....

Pošta.....Država.....

BREZPLAČNA POJASNILA NASELJENCEM.

Naselnik, ki misli, da je bil osleparjen, ali ki je bil okraden ali oropan, napaden in ranjen, zapeljan pri iskanju dela, opeharjen pri nakupu zemljišča ali hiše, pri vloženju, pošiljanju in menjanju denarja, ali ogoljufan po kakem notarju, pravniku, agentu vožnih ali železniških listov, ekspresmanu, v kakem hotelu ali na kak drugi način oškodovan, dobi v tej državni pisarni sveta in pomoči. Ravno tako posredujemo vsakemu zasluženo plačo, ako isto sam ne more dobiti.

Urad se nahaja v New Yorku v hiši 26 E. 29th St. Uradne ure so od 9. ure zjutraj do 5. ure popoldan vsaki dan in v sredah zvečer od 8. do 10. ure.

V Buffalo, 704 D. S. Morgan Building.

New York State Bureau of Industry & Immigration.

SVET NE POMNI

takih katastrof kot so se dogajale zadnja leta posebno na morju. Tehnika izvanredno napreduje, toda strokovnjakom se še ni posrečilo toliko izpopolniti prometnih sredstev, da bi bila popolnoma varna. Kdor hoče vedeti, kakšne grozote se dogajajo pri katastrofah na morju, naj čita knjižico: **Katastrofa "Titanica" in "Volturna"**, ki je opremljena z veliko dobrimi slikami. Rojaki, naročajte jo, ker jo je v zalogi samo še nekaj sto. Cena samo 25 centov. Pišite na:

Otto Pezdir,

412 E. 78. St., New York, N. Y.

NA PRODAJ

posestvo, obstoječe iz dveh hiš; v eni je gostilna "pri Mici". Ena hiša ima spodaj tri prostorne sobe in zgoraj tri, poleg je tudi hlev, klet, drvarnica in kokošnjaki. Za podrobnosti se obrnite na:

Marija Berne,
Metlika štev. 20,
Austria. Kranjsko.
(11-13—5)

Za en dolar

dobite dnevnik "Glas Naroda"

SKOZI ŠTIRI MESECE.

"Glas Naroda" izhaja v šestih dneh na 30 straneh. V njem najdete važneje vesti vsakega dne, vesti iz stare domovine in zanimive povesti.

Vse osobje lista je organizirano in spada v strokovne unije.

Kadar potujete v stari kraj

ali kadar ste na poti skozi New York, pridite k svojemu rojaku v

HOTEL, SALON in RESTAVRANT

145 Washington St., NEW YORK, N. Y. Corner Cedar St.

Tu boste v vsakem času, podnevi in ponoči, najboljše in najcenejše postreženi. Izvrstna domača kuhinja. Čiste in urejene sobe za spavanje.

Obed (tri jedila) 25 centov. Spavanje 25 centov.

Z velespoštovanjem JANKO TUŠKAN, lastnik.

Zadnja novost.

Vsakevrste žganje, brinjevec, slivovec, tropinovec itd., kakor tudi razne likerje, naredi lahko vsak brez vsake priprave, brez kuhanja z mojimi izvlečki. Pošiljam 6 steklenic za $1.00 in iz vsake steklenice si lahko naredite en celi kvart bolj zdrave, čistejše, boljše in več kot polovico cenejše pijače, kot jo pa sedaj kupujete pri salonerjih.

F. P. Barton piše:

"Naznanim vam, da sem prejel od vas izvlečke za delati pijačo. Lepo se vam zahvalim in vam potrjujem, da je res tako blago kakor ste vi pisali. Pošljite še itd."

Takih in enakih pisem, dobim vsaki dan, kar je jasno, da je blago v resnici hvale vredno.

Pišite na:

Z. JAKSHE

Box 366 North Diamond Station, PITTSBURGH, PA.

FRANK SAKSER

82 Cortlandt Street, New York, N. Y.

PODRUŽNICA:

6104 St. Clair Avenue, N. E., Cleveland, O.

Stara, vsem Slovencem dobro znana domača tvrdka.

Pošilja najhitreje in najceneje denar v staro domovino.

Oficijelno zastopništvo vseh parobrodnih družb.

Prodaja parobrodne in železniške listke po izvirnih cenah.

V vsakej potrebi obrnite se zaupno na gornjo tvrdko in vedno bodete bratsko postreženi.

Pri pošiljanju denarja vedno pazite KOMU ga izročite, ker marsikdo je že skusil, da se denarja ne more vsakemu zaupati.

NA PRODAJ

40 akrov obdelane zemlje, hiša s 4 sobami in betonirana klet 16×24×6½, vse ograjeno. Šola na vogalu. Svet je ravan, v dolini, zelo rodoviten. 1 aker gozda. 8 milj od Cadillac. Zveza po državni cesti. Prodam po $35 aker; Ena tretjina naplačati in ostanek na lahke obroke. Naslov:

Davis Davidson,
601 Bond St., Cadillac, Mich.
(13-5—13-6 v d)

POZOR DEKLETA!

Fant, star 26 let, se želi seznaniti s Slovenko v starosti od 18 do 25 let. Katero veseli, naj mi piše in priloži svojo sliko.

Frank Stack,
P. O. Box 366, Steubenville, O.

Kje sta po domače JOE in JOE OKLUKARJA, doma iz Št. Vida pri Zatični na Dolenjskem? Pri meni sta bila na stanovanju in tudi denar sem njima posodil. Od tukaj sta šla v Forest City, Pa., in pozabila sta plačati svoj dolg. Za njun naslov bi rad zvedel: John Virant, 3827 Lakeside Ave., Cleveland, O.
(13-15—5)

Rad bi zvedel za naslov svojega brata JOŽETA TEKAVEC. Pred enim letom je bil v Orient, Pa., in sedaj ne vem, kje se nahaja. Prosim cenjene rojake, če kdo ve za njegov naslov, naj mi ga javi, najljubše bi mi pa bilo, če se mi sam oglasi. Jaz bi ga rad osebno obiskal, predno odpotujem v stari kraj. — John Tekavec, Box 39, Lobelia, W. Va. (13-15—5)

Skrivnosti Pariza.

SLIKA IZ NIŽIN ŽIVLJENJA.

Spisal Eugene Sue. Za "Glas Naroda" priredil Z. N.

(Nadaljevanje.)

— "Debeli Hromec?" vzklikne Skelet. "In Germaina še ni iz govorilnice?"

— "Ne še", odgovori Barbillon.

TRINAJSTI DEL.

I.

Zarota.

Debeli Hromec, čegar prihod so pozdravili jetniki v Levji jami s tako prešerno in bučno radostjo, je bil mož srednje velikosti, a kljub svoji debelosti in pohabljenosti vendar še dokaj gibčen in močan.

Z njim je prišel tudi mož okoli tridesetih, ki je imel orjavela lica in je bil videti manj izpriden kakor drugi jetniki. Vendar pa se je vedel prav tako drzno in samozavestno kakor njegov spremljevalec. Tuintam mu je pomračeval obraz in se nasmihaval bridko.

Debeli Hromec je prišel med stare znance. Komajda je mogel odgovoriti vsem prijaznim pozdravom in čestitkam, ki so kar deževale nanj od vseh strani.

— "Slednjič si vendar prišel, debeluhar! Tem boljše. Se bomo vsaj smejali —"

— "Pogrešali smo Te —"

— "Dal si se čakati neznansko dolgo —"

— "Vse sem storil, da čimprej spet vidim svoje prijatelje. Ne morem pomagati, da me ni zalotila preje policija."

— "Seveda se ne da nobena lisica vjeti prostovoljno."

— "Dobro si jo pogodil. Zbadljivec je tudi tukaj."

— "Tudi? Stari znanec še iz Meluna! Imenitno! Pomagal nam bo pregahjati dolgčas s svojimi pripovedkami. Poslušalcev mu ne bo manjkalo. Nekaj novih mu lahko prijavim."

— "Koga?"

— "Ravnokar so pripeljali dva. — Enega ne poznam. Drugi ima modro volneno čepico na glavi in siv jopič na sebi. Tega sem že videl nekod, mislim da v krčmi "Pri belem kuncu", — močan fant!"

— "Povej, debeli Hromec, se-li še spominjaš najine stave v Melunu. Stavila sva, da Te tekom enega leta spet vtaknejo v luknjo?"

— "Stavo si dobil Ti. To je pa tudi lahko. Saj Ti je bilo znano, da ne dobim nikdar odlikovanja za čednostno življenje. Kaj si naredil?"

— "Kradel —"

— "Kakor po navadi."

— "Kakor po navadi. — Mirno grem svojo pot. Sicer ni moje početje prav nič posebnega, ali tepcev tudi ni malo na svetu. Brez zabitosti svojega tovariša bi ne bil tukaj. To si tudi zapomnim. Če spet začnem, bom previdnejši. Že imam načrt —"

— "O, tudi Cardillac tukaj", de Hromec uzrši siromašno oblečenega majhnega možiča, ki je imel nekaj lisičjega in volčjega na svojem obrazu.

— "Dober dan, starec."

— "Pozdravljen, gospod počasnež!" odvrne veselo Cardillac debelemu Hromcu. "Vsak dan se je čulo: Pride, ne, ne pride. Gospod se ravna po načelu lepih žensk: Koprneti se mora po njih."

— "Da, da".

— "So Te-li zalotili ob kakem pametnem dejanju?"

— "Ulomom sem se že odvadil. Preje sem že izpeljal nekaj jako imenitnih načrtov. Zadnjič pa mi je ušel vrabec iz tičnice. Izborna prilika, ki se da še izrabiti. Topot nisva imela sreče, tale Frank in jaz."

Debeli Hromec pokaže na svojega spremljevalca, in oči vseh se obrnejo nanj.

— "Saj res, Frank je", de Cardillac. "Radi brade bi ga bil skoraj ne izpoznal. — Mislil sem, da si že najmanj cerkovnik v svojem rojstnem kraju. Saj si hotel vendar postati poštenjak!"

— 'Neumen sem bil in zato sem dobil svoje plačilo', de Frank. "Ali vsak grešnik najde usmiljenje, in sedaj tičim spet v tatvinah še čez ušesa. Kadar bom spet na prostem, bodo videli, kaj je Frank."

— "To so besede!"

— "Ali kaj se Ti je pripetilo, Frank?"

— "Kar doleti vsakega odpuščenega kaznjenca, ki je tako neumen, da se hoče poboljšati. Usoda je pravična. Zapustivši Melun sem imel devetsto frankov in še nekaj čez —"

— "Da", mu seže Hromec v besedo. "Celo njegovo nesrečo se mora pripisovati dejstvu, da ni pognal vsega denarja na mestu po grlu. Zdaj lahko izprevidite, kam privede človeka kesanje —"

— "Poslali so me v Etampes", nadaljuje Frank. "Ker sem po poklicu ključavničar, sem šel k nekemu mojstru ter mu rekel: 'Odpuščen kaznjenec sem in vem, da se ne vzame rado takih ljudi pod streho. Ali tu imam devetsto frankov — prihranek v ječi. Vzemite ta denar ter mi dajte dela. Denar naj jamči zame. Delati hočem in biti pošten človek."

— "Hudiča, samo Franku more priti kaj takega na misel."

— "Nato ponudim mojstru vseh devetsto frankov v poroštvo. 'Nisem bankir, ki jemlje denar na obresti', mi je dejal mojster, 'in tudi ne maram bivših kaznjencev v svojo delavnico. Mnogo posla imam po hišah ter odpiram vrata, če se izgube ključi. Ako bi izvedele moje stranke, da imam med svojimi ljudmi tudi kaznjence, bi prišel ob vsa naročila. Lahko noč, sosed'!"

— "Otrok", reče debeli Hromec z očetovskim usmevom Franku, "nisi ravnal pravično, da nisi prišel takoj po oproščenju v Pariz zapravit denarja. Tako bi bil moral krasti kaj kmalu. V takšnih položajih se porode krasne misli!"

— "Ali ne veš kaj drugega", ga zavrne Frank nestrpno. "Saj priznam, da mi je žal, ker nisem takoj zapravil denarja. — Toda vrnimo se spet na moj odkazani kraj! Tam so bili štirje ključavničarji. Šel sem od prvega k drugemu, od tega k tretjemu in sledniič tudi k četrtemu, a vsi so mi rekli isto kakor prvi: Hvala lepa!"

— "Vidite, prijatelji, kaj nam pomaga?" Zaznamovani smo za celo življenje."

— "Živel sem dva, ali tri mesece ob svojem denarju", pripoveduje nadalje Frank. "Denar je kopnel in dela nisem mogel dobiti. Zapustil sem Etampes."

— "To bi bil moral storiti takoj izpočetka."

— "Prišel sem v Pariz. Tu sem dobil delo. Moj mojster ni vedel, kdo sem. Kajti rekel sem mu, češ, da prihajam iz Province. In ni bilo boljšega delavca od mene. Sedemsto frankov sem naložil v neko podjetje. Ko je zapadla svota v plačilo, sem šel s potrdilom po denar. Ali dotični agent mi ni hotel izplačati denarja. Šele blagajniku neke banke se je posrečilo dobiti to svoto, katero sem potem naložil tamkaj. Medtem sem se sešel z debelim Hromcem."

(Dalje prihodnjič.)

DRUGA izboljšana izdaja
Johanca ali Vodiški čudeži.

Knjiga je jako zanimiva in opremljena z mnogimi slikami. V knjigi je natančno popisano kake čudeže je delala Johanca na Reki in Vodicah, kako je kri "švicala" in kako je denar izvabljala iz vernega ljudstva ter kdo ji je šel na roko pri teh sleparijah, kar so izpovedale razne priče pred sodiščem. Vsebuje tudi pesem, ki jo je zložil faktor DANA v Ljubljani. Tiskana je na fini papir. in ima rudeče platnice. **Cena s poštnino vred je le 25 centov.**

Nadalje imam v zalogi tudi pravo rudečo škofovo brošuro "Ženinom in Nevestam pouk za srečen zakon", spisal škof A. BONAVENTURA, Cena 50c.

Nesreča na morju "Katastrofi Titanic in Volturno" .....25c.

Vse tri knjige pošljem za $1.00.

Denar pošljite v rekomandiranem pismu, po Money Order ali pa v znamkah in takoj odpošljem, kar bode kdo naročil.

Ludwig Benedik, 2302 Catalpa Ave., Brooklyn, New York.

POZOR, SLOVENSKI FARMERJI!

Vsled obče zahteve smo tudi letos naročili večje število

PRAVIH DOMAČIH

KRANJSKIH KOS

V zalogi jih imamo dolge po 65, 70 in 75 cm. Kose so izdelane iz **najboljšega jekla v znani tovarni na Štajerskem.** Iste se pritrdijo na kosišče z rinkcami.

Cena 1 kose je 1.10.

Kdor naroči 6 kos, jih dobi po $1.00.

V zalogi imamo tudi **klepalno orodje iz finega jekla;** cena garnituri je $1.00.

Pristne BERGAMO brusilne kamne po 30c. kos.

Dalje imamo tudi fine jeklene srpe po 50c.

Naročilu je priložiti denar ali Postal Money Order.

Frank Sakser,

82 Cortlandt St., : - : New York, N. Y.

NAZNANILO.

Cenjenim rojakom v **Eveleth, Minn.,** in okolici naznanjamo, da je za tamošnji kraj naš zastopnik

LOUIS BAUDEK,

kateri je pooblaščen pobirati naročnino za list "Glas Naroda" in izdavati tozadevna potrdila. Rojakom ga toplo priporočamo.

Upravništvo Glasa Naroda.

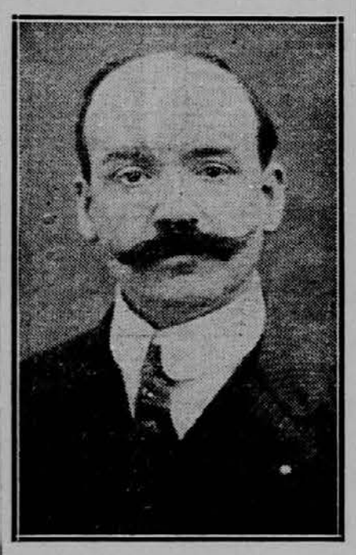

IVONKO JAKŠE,

kateri je pooblaščen pobirati naročnino za "Glas Naroda" in za to izdajati pravoveljavna potrdila. Obenem pa prosimo cenjene rojake, da mu gredo na roko, kakor so vedno bili naklonjeni našim prejšnjim potnikom,

S spoštovanjem

Upravništvo Glas Naroda.

NAŠI ZASTOPNIKI,

kateri so pooblaščeni pobirati naročnine za "Glas Naroda" in knjige, kakor tudi za vse druge v našo stroko spadajoče posle.

Jenny Lind, Ark. in okolica: Michael Cirar.
San Francisco, Cal.: Jakob Lovšin.
Denver, Colo.: John Debeve in A. S. Terbovc.
Leadville, Colo.: Jerry Jamnik
Pueblo, Colo.: Peter Culig in J. M. Roitz.
Salida, Colo. in okolica: Louis Costello (The Bank Saloon).
Walsenburg, Colo.: Anton Saftich
Indianapolis, Ind.: Frank Urajner.
Depue, Ill.: Dan. Badovinac.
Chicago, Ill.: Frank Jurjovec.
La Salle, Ill.: Mat. Komp.
Joliet, Ill., in okolico: Frank Laurič Matija Liberšar in John Zaletel
Mineral, Kans.: John Stale.
Waukegan, Ill.: Frank Petkovšek in Math. Ogrin.
So. Chicago, Ill.: Frank Cerne.
Springfield, Ill.: Matija Barborič.
Frontenac, Kans. in okolico: Frank Kernc.
Mulbery, Kans. in okolico: Martin Kos.
Calumet, Mich in okolico: Pavel Shalta in M. F. Koba.
Manistique, Mich. in okolico: B. Kotzian.
South Range, Mich. in okolico: M. D. Likovič.
Chisholm, Minn.: K. Zgonc, Frank Medved in Frank Zagar
Duluth, Minn.: Joseph Sharabon.
Ely, Minn. in okolico: Ivan Gouše, Jakob Škerjanc in M. L. Kapsch.
Eveleth, Minn.: Jurij Kotze in Alojz Baudek.
Gilbert, Minn. in okolica: Louis Vesel.
Hibbing, Minn.: Ivan Pouše.
Nashwauk, Minn.: Geo Mauric.
Virginia, Minn.: Anton W. Fox.
St. Louis, Mo.: Mike Grabrian.
Aldridge, Mont.: Gregor Zobec
Klein, Mont.: Mich. Krivec.
Brooklyn, N. Y.: Alojzij Cešarek.
Little Falls, N. Y.: Frank Gregorka.
Cleveland, Ohio: Frank Sakser, J. Marinčič, Chas. Karlinger in Frank Kovačič.
Bridgeport, Ohio in okolico: Frank Hočevar.
Barbeton, O. in okolico: Alois Balant.
Collinwood, Ohio. Math. Slapnik.
Lorain, O. in okolico: John Kumše, 1935. E. 29th St.
Youngstown, O.: Anton Kikelj.
Oregon City, Oreg.: M. Justin.
Allegheny, Pa. in okolico: M. Klarich.
Braddock, Pa.: Ivan Germ.
Bridgeville Pa.: Rudolf Pleteršek.
Burdine Pa. in okolico: John Kerštanik.
Conemaugh, Pa.: Ivan Pajk.
Clairidge, Pa.: Anton Jerina.
Canonsburg, Pa.: John Koklich.
Brougthon, Pa. in okolico: Anton Demšar.
Export, Pa. in okolica: John Prostor.
Forest City, Pa.: Karl Zalar in Frank Leben.
Farrell, Pa.: Anton Valentinčič.
Irwin, Pa. in okolico: Frank Demšar.
Johnstown, Pa.: Frank Gabrenja.
Meadow Lands, Pa.: Geo. Schulta.
Moon Run, Pa. in okolico: Fr. Maček.
Pittsburgh, Pa.: Ignacij Podvasnik, Ignaz Magister in Frank Bambič.
Unity Sta., Pa.: Joseph Škerlj.
Steelton, Pa.: Anton M. Papič.
Willock, Pa.: Frank Šeme in Joseph Peternel.
Winterquarters, Utah: Louis Blasich.
Black Diamond, Wash.: Gr. Porenta
Ravensdale, Wash.: Jakob Romšak.
Thomas, W. Va. in okolico: Frank Kocian in Frank Bartol.
Grafton, Wis.: John Stampfel.
Milwaukee, Wis.: Josip Tratnik in John Vodovnik in Jos. Zupančič.
Scheboygan: Nick Badovinac in Frank Novak.
West Allis, Wis.: Frank Skolč.
Rock Springs, Wyo.: A. Justin in Val. Stalich.
Kemmerer, Wyo.: Josip Metelč.

441 parnikov — 417,710 ton

Hamburg-Amerika črta

Največja parobrodna družba na svetu ki vzdržuje 74 različnih črt

"VATERLAND", 950 čevljev dolg, 58,000 ton,
"IMPERATOR", 919 čevljev dolg, 52,000 ton.

Direktna zveza med
NEW YORKOM in HAMBURGOM,
PHILADELPHIO in HAMBURGOM,
BOSTONOM in HAMBURGOM,
BALTIMOREM in HAMBURGOM,
HALIFAX in HAMBURGOM.

Najnižje cene za v stari kraj in nazaj.

Posebna pozornost potnikom slovenske narodnosti

Največje udobnosti v MEDKROVJU in TRETJEM RAZREDU ki vsebuje kabine po 2, 4 in 6 postelj, obednice, kopalnice, pralnice itd

Za nadaljne podrobnosti obrnite se na:

Hamburg-American Line,
45 Broadway, New York
ali na krajevne agente.

Edina zaloga
Družinskih in Blaznikovih
PRATIK
za leto 1914.

1 iztis stane . . . 10c.

Cene Blaznikove pratike so iste.

V zalogi:
UPRAVNIŠTVA "GLAS NARODA",
82 Cortlandt St., New York;
ali pa:
6104 St. Clair Ave., N. E. Cleveland, O

Koledarjev

imamo v zalogi le še nekaj sto in kdor rojakov ga še nima, naj se podviza zanj. Letošnji Koledar je zanimiv in bolj obsežen kot drugi letniki. Cena mu je s poštnino vred 25 centov.

Slovenic Publishing Co.,
82 Cortlandt St., New York City.

Podpisani je iznajditelj najuspešnejše tinkture na svetu Alpentinkture in Alpenpomade - Ženskam in možkim, kateri jo rabijo, zrastejo v šestih tednih lasje popolnoma, ne bodo izpadali in ne bodo osiveli. Ravno tako zraste možem v šestih tednih brada in brke, ki ne bodo izpadale in ne bodo postale sive. O teku 8 dni popolnoma ozdravim revmatizem, kostibol, trganje po rokah, nogah in hrbtenici. Rane, opekline, bule, ture, kraste in kurja očesa, bradavice, potenje nog, zebline itd. odstranim v treh dneh. Moja zdravila so registrirana v Washingtonu, znamenje, da so čista in najbolj uspešna. Pišite takoj po cenik! Poljem ga zastonj.

JAKOB WAHČIČ,
1092 E. 64th St. Cleveland, O.

N. B. Onemu, ki bi rabil moja zdravila brez uspeha, plačam $500.

RED STAR LINE

Plovitba med New Yorkom in Antwerpom.

Redna tedenska zveza potom poštnih parnikov z brzoparniki na dva vijaka.

FINLAND 18,801 ton
ZIRONLAND, 18,168 ton
VADERLAND 18,615 ton

LAPLAND 18,694 ton.

Kratka in udobna pot za potnike v Avstrijo, na Ogrsko, Slovensko, Hrvatsko in Galicijo, kajti med Antwerpom in imenovanimi deželami je dvojna direktna železniška zveza.

Posebno se še skrbi za udobnost potnikov medkrovja. Tretji razred obstoji od malih kabin za 2, 4, 6 in 8 potnikov.

Za nadaljne informacije, cene in vožne listke obrniti se je na:

RED STAR LINE

No. 9 Broadway **New York.**
94 State Street **Boston, Mass.**
1319 Walnut St. **Philadelphia, Pa.**
619 Second Ave. **Seattle, Wash.**
No. 14 Dearborn St. **Chicago, Ill.**
1306 "F" St., N. W. **Washington, D. C.**
210 St. Charles St. **New Orleans, La.**
11 & Locust St. **St. Louis, Mo.**
233 Main St. **Winnipeg, Man.**
319 Geary St. **San Francisco, Cal.**
121 So. 3rd St. **Mineapolis, Minn.**
21 Hospital St. **Montreal, Canada.**

COMPAGNIE GENERALE TRANSATLANTIQUE.

(Francoska parobrodna družba.)

Direktna črta
do HAVRE, PARIZA, ŠVICE, INOMOSTA in LJUBLJANE.

Poštni parniki so:
"LA PROVENCE" na dva vijaka — "LA SAVOIE" na dva vijaka — "LA LORRAINE" na dva vijaka — "LA FRANCE" na štiri vijake

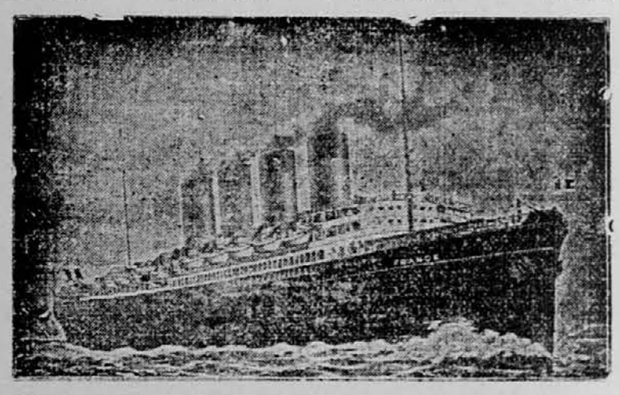

Expresni parniki so:
"Chicago", "La Touraine", "Rochambeau" "Niagara"

Glavna agencija: 19 STATE STREET, NEW YORK
corner Pearl St., Chesebrough Bullding.

Poštni parniki odplujejo vedno ob sredah iz pristanišča številka 57 N. R.

*LA LORRAINE 13. maja 1914 †LA LORRAINE 3. junija 1914.
*LA PROVENCE 20. maja 1914. *LA SAVOIE 10. junija 1914.
†FRANCE 27. maja 1914. *LA PROVENCE 17. junija 1914.

Expresni parniki odplujejo ob sobotah.

POSEBNA PLOVITBA V HAVRE:

*CHICAGO 11. maja 1914. *CHICAGO 8. junija 1914.
†ROCHAMBEAU 23. maja 1914. *NIAGARA 13. junija 1914.

Parniki z zvezdo zaznamovani imajo po dva vijaka.
Parniki z križem imajo po štiri vijaka.

Avstro-Amerikanska črta

(preje bratje Cosulich)

Najpripravnejša in najcenejša parobrodna črta za Slovence in Hrvate.

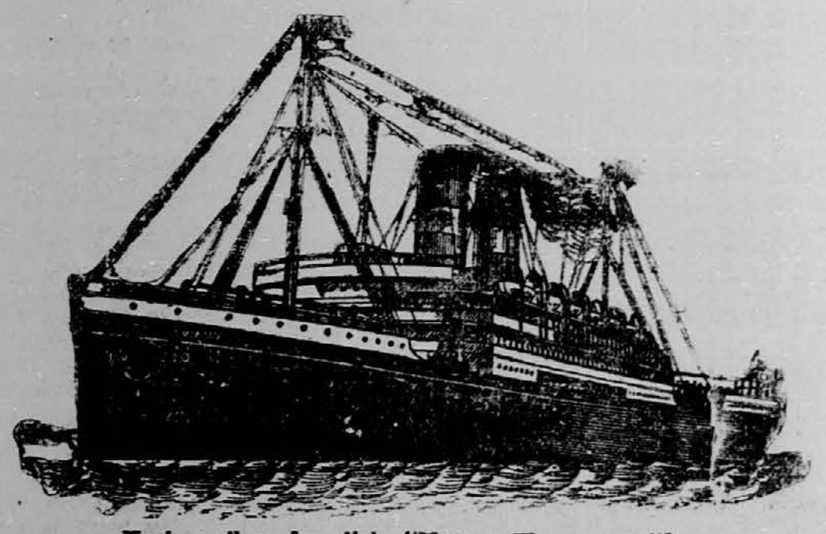

Novi parnik na dva vijaka ("MARTHA WASHINGTON")

Regularna vožnja med New Yorkom, Reko in Trstom.

Vsi spodaj navedeni novi parobrodi na dva vijaka imajo brezžični brzojav
ALICE, LAURA, MARTA WASHINGTON, ARGENTINA, OCEANIA, KAISER FRANZ JOSEPH I.

Cena vožnih listkov iz New Yorka za III. razred sem do:

TRSTA	$25.00
LJUBLJANE	$26.18
REKE	$25.00
ZAGREBA	$26.08
KARLOVCA	$26.25

OPOMBA. Cena karte za parnik Kaiser Franz Joseph I. in Martha Washington znaša $4.00 več.

II. razred od Marthe Washington in Kaiser Franz Joseph I. od $65.00 do $70.00.

Vsi drugi parniki od $50.00 do $60.00.

Phelps Bros & Co., Gen. Agents, 2 Washington Street, NEW YORK.