Prvi slovenski dnevnik v Zjedinjenih državah. Izhaja vsak dan izvzemši nedelj in praznikov.

Glas Naroda

List slovenskih delavcev v Ameriki.

The first Slovenic Daily in the United States. Issued every day except Sundays and Holidays.

Entered as Second-Class Matter, September 21, 1903, at the Post Office at New York, N. Y., under Act of Congress of March 3, 1879.

ŠTEV. 82. NEW YORK, V PETEK, DNE 7. APRILA 1905. LETNIK XII.

Bolezen meningitis v iztočnih državah.

—o—

ZA NEW YORKOM, PRIŠLA SO NA VRSTO MESTA CHICAGO, PITTSBURG IN BALTIMORE.

—o—

V New Yorku je umrlo včeraj za imenovano epidemijo osemnajst osob. V Baltimore trije mrtvi.

—o—

OŽIVLJEN DEČEK.

—o—

Epidemija cerebro spinal meningitis, o kterej smo že predvčerajšnjim poročali, ne razsaja samo v našem mestu, kajti kakor se poroča iz druzih mest na iztoku, se je razširila na večino iztočnih držav. Sedaj se je nevarna bolezen razširila tudi na Pitsburg, Chicago in Baltimore.

Iz Chicaga se danes poroča, da je v tamošnjej bolnici Lakeside umrla za meningitisom učiteljica, gospodična May Blossom Blume, ktera je podučevala v Stevanovej šoli ja dekleta. Zdravstveni urad zahteva sedaj, da se šola zapre, da se tako bolezen ne razširi tudi na gojenke.

Miss Blume je bila nedavno v New Yorku in sedaj se domneva, da je bolezen tukaj nalezla.

—Desetletni deček Henry Raber je v New Yorku tudi obolel za imenovano boleznijo. Zdravniki so ga proglasili mrtvim, toda za tem je oživel in živel še pet dni, na kar je umrl. Pokopali so ga včeraj. Deček je zbolel pred tednom dni in njegova mati je takoj pozvala zdravnika. Ko je prišel zdravnik, pri dečku ni našel niti najmanjega znaka življenja in tako je izjavil, da je deček mrtev. Njegov oče je poslal po pogrebnika in je med tem odprl okna, da pride svež zrak v sobo. Dvajset minut za tem, ko si je oče v kubinji brisal solze, zaslišal je dečkov glas: "Oče, prinesi mi čašo vode." Deček je nato živel še pet dni.

— Iz Baltimore, Md., se javlja, da je tamkaj umrl za meningitisom sodni stenograf James F. Wilkinson. To je že tretja žrtev, ktero je zahtevala ta bolezen v Baltimore.

— V Pittsburgu, Pa., umrl je za isto boleznijo Pasquale de Costa, kteri je dospel tjekaj iz New Yorka.

— V Jersey City umrle so zopet tri osobe za imenovano epidemijo.

— V New Yorku je umrlo včeraj za meningitisom 18 nadaljnih osob.

—o—

VSTAJA V HAYTI.

—o—

Tudi v San Domingu imajo svojo revolucijo.

—o—

Washington, 6. aprila. Poslanik Zjedinjenih držav, Mr. Powell, brzojavlja iz Port au Prince, Hayti, da se je tamkaj pričela resna vstaja, kar velja tudi o mestu Monte Cristi v sosednjej republiki San Domingo. Križarka Brooklyn odplula je iz Port au Prince v Monte Cristi, kjer so že tri druge ameriške vojne ladije.

Tukajšnja vlada je sklenila v obeh republikah vzdrževati mir in red.

Nesreča v tovarni.

Pittsburg, Pa., 6. aprila. V tovarni tukajšnje Jones & Laughlin Steel Co. sta bila včeraj dva Slovaka vsmrtena dočim so bili štirje nevarno ranjeni. Na nje so se podrli železnični relsi.

O razstrelbi v Bridgeportu.

Bidgeport, Conn., 6. aprila. Razstrelba v tovarni nabojev v Union Metallic Cartridge Co., pri kterej so bili vsmrtenj trije delavci, je napravila toliko škodo, da bodo morali tovarno teden dni popravljati, predno bodo zamogli zopet z delom pričeti. Tovarna ima velika in nujna naročila nabojev za orijent, tako, da mora delati noč in dan. Delavce, ktere so po razstrelbi pogrešali, so zopet našli in sedaj je gotovo, da v razvalinah ni nijednega trupla več. Ranjenci — 25 po številu, — se dobro počutijo.

Poslanik Takahira bolan.

Washington, 6. aprila. Japonski poslanik Takahira bode vsled bolehanja ostavil Washington, da okreva v milejšem podnebju. Takahira izjavlja, da ni pričakovati sklenitve miru med Rusijo in Japonsko.

V svarilo starišem.

Ker smo že pri tem, da dajemo otrokom in odrašenim dobre nasvete za poletje, pazite letos na skakanje otrok preko vrvi, ktero vrte krog sebe. Neka jednajstletna deklica v Rochelle N. Y., skočila je dvestokrat in potem umrla.

Kralj vseh trampov. V 1400 ječah.

—o—

DOŽIVLJAJI VEČNEGA POTNIKA, KTERI JE BIL ZAPRT V SEDEMINŠTIRIDESETIH DEŽELAH.

—o—

Najbolj mu ugaja Anglija. — Prepotoval je 223,485 milj, ne da bi plačal samo jeden cent.

—o—

RODOM CHICAŽAN.

—o—

Chicago, Ill., 7. aprila. Nek Kishman, alias Texas Ed, alias Brake Rod, alias Cinders, alias Globe Trotting Ted, po poklicu tramp, kteri je bil že po vseh deželah sveta zaprt, se je vrnil v Chicago.

Kishman je podpisal svoje ime po postajah železnic vsega sveta in je srečno dosegel rekord, da je bil zaprt radi vagabondaže v 47 raznih deželah. Število, kolikokrat je bil že aretiran, je pozabil, vendar pa dobro ve, da si je že ogledal nad štirinajststo ječ od znotraj. On je gledal skozi omrežje na večino večjih mest na svetu ter je prepotoval vsega skupaj 223,485 milj, ne da bi plačal za svoja potovanja samo jeden cent. denarja. Jedino potovanje po železnici, za katero je moral plačati, je bilo ono iz Hot Springs, Ark., v Malvern Junction, ktera razdalja je dolga le 35 milj. Takrat je bil namreč tako bolan, da ni mogel potovati na strehah vagonov.

Tramp, kteri je s svojimi potovanji "goljufal" železniške družbe pri potnini za pol milijona dolarjev, je majhne postave in je star 43 let. Rojen je bil v countyju Clinton, Ohio. Ko je bil star 15 let, je svojim starišem ušel. Od tedaj nadalje neprestano potuje ón jé obiskal skoraj vse dežele sveta in vse države Zjedinjenih držav. Samo enkrat se je vozil memo hiše svojih starišev, po 3 milje oddaljenej železniškej progi.

Tekom svojega 28letnega potovanja ni bil nikoli kaznovan radi kacega le dvakrat je bil v preiskovalnem zaporu, ker so ga prijeli kot sumljivo osobo, ko so iskali razne roparje.

Imenovani tramp ima premoženja v vrednosti $80,000 ón lepo farmo blizo Highlanda Ohio, ktero so mu ostavili zamrli sorodniki. On bi zamogel biti zelo bogat, ako bi vedno ne potoval.

Najzanimivejše je Kishmanovo pripovedovanje o ječah. On trdi, da so najboljše in povsem idealne ječe iz vsakega stališča one v Bangkoku, Siam, kjer je preživel tri tedne proti svojej volji. Ječe v Zjedinjenih državah so pa deloma dobre, deloma slabe. Najlepše ječe v Ameriki so v Cook countyju, Ill., dočim so najslabše v Frankfortu, Ky., v Hillsboro, O., v Leseur, Minn., in Waycrossu, Ga.

Zaprt je bil že na Portugalskem, Španskem, v Angliji, Mexico, Cuba, Islandiji, na Svedskem, v Algiru, Turčiji, Avstriji, na Kitajskem, Japonskem, Ceylonu, v Bosni, Kapskej koloniji, portugalskej iztočnej Afriki, francoskej Congo, na Crškem, Irskem, Danskem, Nizozemskem, v Nemčiji, Franciji, Novi Caledoniji, Sviei in Rusiji.

—o—

35 ločitev zakonov.

Pri newyorškem nadsodiščem je včeraj sodnik McCall ločil 35 srečnih zakonskih parov. Vseh 35 slučajev je bilo tekom dveh ur v vsestransko zadovoljstvo rešenih in srečni rešeni so odšli vsak svojim potom iskati si druzih zakonskih polovic, oziroma "polovičarjev."

Preiskava proti mesarskemu trustu.

Chicago, Ill., 6. aprila. Zvezina velika porota, ktera preiskuje poslovanje takozvanega mesarskega trusta, se bode bavila te dni z ceno, po kteri plačujejo mesarji živino, kakor tudi s znižano ceno za razvoz živine, ktero so dovolile železnice mesarjem potom zasebnih pogodb. Priče so že povabljene.

Rooseveltova obitelj v Jacksonville, Fla.

Jacksonville, Fla., 6. aprila. Predsednikova yachta priplula je včeraj ob reki St. Johns semkaj. Gospa Rooseveltova se je izkreala v Green Cove Springs in odpotovala za nekoliko dni v St. Augustine. Njeni otroci so ostali na yachti, kjer bodo počakali, da se mati vrne.

Roosevelt v Texasu. Sprejem v Dallasu.

—o—

TEKSANCI SO SPREJELI PREDSEDNIKA TAKO ISKRENO IN PRISRČNO, KAKOR DA JE DEMOKRAT.

—o—

Potovanje v Austin in govor pred zbranimi teksanskimi postavodajalci.

—o—

POVSODI DOBRODOŠEL.

—o—

Dallas, Tex., 6. aprila. Prvič od leta 1892 nadalje, dospel je v Texas predsednik Zjedinjenih držav. Teksanci so predsednika sprejeli z odprtimi rokami. Tako iskreno še ni bil ni jeden republikanec v kakej demokratičnej državi sprejet. Celo teksanske prerije izgledajo tako, kakor da bi se okrasile posebej za Roosevelta, z najkrasnejimi pomladnimi cvetkami.

Danes odpotuje predsednik dalje v Austin, kjer bode govoril pred zbranimi postavodajalci države Texas. O trustih ne bode govoril.

Soufriere zopet preti. Zap. indijski vulkan.

—o—

IZ ODPRTINE OGNJENIKA PRIHAJA ZOPET PARA IN VODA JEZERA NA GORI JE VRELA.

—o—

Mnogo mest v nevarnosti. — Neznosna vročina na zap. indijskih otokih.

—o—

VSESTRANSKI POTRES.

—o—

Kingston, St. Vincent, 7. aprila. — Na otokih St. Christopher, Dominica, Antigua in Guadeloupe, so v novejšem času potresi na dnevnem redu. Tudi po vseh otokih je sedaj zavladala neznosna vročina, kakoršnja ne more nastati vsled tropičnih solnčnih žarkov. Radi tega se je tukajšnji policijski ravnatelj v spremstvu treh konštablerjev dne 3. t. m. napotil na vulkan Soufrière in se včeraj vrnil v Kingston. Ravnatelj poroča, da je jezero na ognjeniku postalo izdatno manjše. Voda na severnem delu je bila zelena in je vrela, dočim se je iz vsega jezera kadilo. Kaj tacega niso opazili na jezeru, od kar je imenovani vulkan v letu 1902 bljuval.

GENERAL DRAGOMIROV.

Waco, Texas, 6. aprila. Z streljanjem iz topov, žvižganjem vseh tovarniških piščalk tukajšnjega mesta in hura-klici vsega prebivalstva, pozdravilo je mesto predsednika Roosevelta, kteri je dospel semkaj dopoludne ob 9. uri. Predsednika je pozdravil in sprejel odbor veteranov vojske konfederacije in druzih vojaških organizacij. Na to so povedli predsednika v park blizo kolodvora. Vsi ljudje so bili okrašeni z malimi zvezdnimi zastavami in vsi so veselo mahaje z robci in klobuki pozdravili priljubljenega predsednika. Park, kteri meri več oral, je bil lepo okrašen s trobojnicami in poln občinstva.

Predsednika je zbranemu občinstvu predstavil mayor Baker, kteri mu je tudi izročil udanostno adreso. V času, ko se je mudil predsednik v mestecu, so bile vse trgovine zaprte. Po kratkem obstanku v mestu, se je predsednik zopet odpeljal dalje.

Ob 2. uri popoludne pride v Austin.

—o—

DEFRAVDACIJA V TRSTU.

—o—

Uradniki avstrijskega Lloyda so sistematično kradli.

—o—

Trst, 6. aprila. Tukaj krožijo povsem osnovane vesti, da so uradniki avstrijskega Lloyda dolgo vrsto let kar sistemamatično kradli Lloydov denar.

Nek uradnik, kteri je sedaj že vpokojen, je več let kradel vsako leto po 200,000 kron. To je bilo tudi vzrok, da je Lloyd redno nazadoval.

Smrt cubanskega vstaša.

Jacksonville, Fla., 6. aprila. Tukaj je umrl Jose Huau, kteri je za časa španско-ameriške vojne bil zastopnik junte cubanskih vstašev. Takrat je organiziral in odposlal na Cubo mnogo flibustirskih ekspedicij.

Iz ognjenikove odprtine, kjer je velika razpoka, prihaja gosta para. Ko se je ravnatelj mudil na ognjeniku, je voda jezera kar naenkrat postala umazano rudeča, na kar je malo ekspedicijo tako prestrašilo, da se je takoj napotila proti domu.

Iz vsega tega je sklepati, da je zopet pričakovati bljuvanja.

—o—

Kuliji za prekop. Japonci iz Hawaii.

—o—

PANAMSKI PREKOP BODO KOPALI VEČINOMA KITAJSKI IN JAPONSKI KULIJI.

—o—

Gradnja z belimi delavci je nemogoča radi podnebja.

—o—

20,000 DELAVCEV.

—o—

Washington, 7. aprila. Nova panamska komisija je prepričana, da bo nemogoče zgraditi veliko vodno pot preko Istma, z belimi delavci in radi tega je že pričela z pripravami, da si nabavi Japonce in zapadnjeindijske delavce kar v največjem številu. Komisija se je že dogovorila z vojnimi oddelkom, da dobi iz Hawaii 3000 Japoncev kot pogodbene delavce. Tozadevno pogodbo je vojni tajnik odobril.

Delavci, ki so importirani iz hawaijskega otočja, ne spadajo več med inozemske pogodbene delavce, ker je otočje naš teritorij. Ako se bode znala komisija izogniti določbam pogodbenega zakona, potem bode importirala 20,000 delavcev iz Japonske in Kitajske.

Na iztočnem bojišču. Manjši boji.

—o—

RUSI PREGNALI JAPONCE IZ DVEH POZICIJ. ROŽESTVENSKOVO BRODOVJE PROTI ADMIRALU TOGU.

—o—

Japonci južno od Filipinov pri otoku Mindanao. — Avstrijski atašej na varnem.

—o—

KOREJSKE ČESTITKE.

—o—

Petrograd, 7. apr. Štabni šef Karkevič brzojavlja vojnemu ministerstvu da so Rusi kacih pet milj daleč od Kilju napadli Japonce in jih prepodili iz dveh važnih pozicij Japonske čete so z streljanjem in kozaškimi napadi razgnali.

Oddelki Japoncev so se pojavili na Mandarinski cesti med Changtufu in Majmajkajem ob ruskej fronti.

Chicago, 7. aprila. Tukajšnjim "Daily News" se brzojavlja iz Batavije na Javi:

"Brodovje japonskega admirala Togo se je pojavilo južno od otoka Mindanao pri Filipinskem otočju.

Tokio, 7. aprila. Korejski princ Yichaikak je dospel semkaj, da v imenu korejskega cesarja čestita mikadu k vspehu pri Mukdenu.

Petrograd, 7. aprila. Po dosedanjih informacijah je soditi, da japonska vojska v Mandžuru napreduje v podobi polumeseca in da šteje 475,000 mož. Linjevič se bode zopet umikal.

Tokio, 6. aprila. Oddelek Rusov z topništvom in strojnimi puškami, napotilo se je dne 3. t. m. proti jugu, oziroma Japoncem pri Chincheatunu. Istodobno napredovali so tudi ruski pešci po glavnej cesti. Rusi so se približali Japoncem na 400 metrov in potem pričeli na nje streljati. Japonci imajo 200 mrtvih in ranjenih.

Petrograd, 6. aprila. Mornariično ministerstvo trdi, da sedaj ne ve natanko, kje je sedaj drugo rusko pacifično vojno brodovje pod vodstvom admirala Rožestvenskega. Radi tega tudi ne more potrditi vesti, da so bile one vojne ladije, ktere so se dne 4 t. m. pojavile 350 milj južno od Ceylona, ruske. V mornariških krogih so mnenja, da bode plulo po Malajski morski ožini, toda pomorske bitke z japonskim vojnim brodovjem je pričakovati še le, ko pride rusko brodovje severno od otoka Formose.

Avstrijski vojaški atašej, grof Šeptickij, kterega so od bitke pri Mukdenu nadalje pogrešali, je čil in zdrav pri četah generala Renenkampfa.

—o—

Po 40 letih.

La Porte, Ind., 6. aprila. V Michigan City, Ind., dospel je Julij Shurr, o kterem že 40 let ni bilo ne duha ne sluha, tako, da so vsi njegovi sorodniki mislili, da je že davno mrtev. Sedaj je kot bogat posestnik ranchev obiskal svojo sestro, ki biva v Michigan City.

Panamski inženerji.

Washington, 6. aprila. Vojni tajnik Taft naznanja, da bode inženerska komisija panamskega prekopa ktera bode štela devet članov, kmalo imenovana. V komisiji bode šestero ameriških in trije inozemskih inženerjev in sicer jeden angležki, jeden francoski in jeden nemški. Komisija bode uradovala na panamskem Istmu.

—o—

VSLED ŽEBLJA — ZGUBLJENA BITKA.

Poroča se, da je tekom neke bitke poslal poveljnik jednega svojih pobočnikov k nekem polkovniku, da mu naroči, naj se pripravi na napad na njegovo levo krilo. Ker je pa v podkvi pobočnikovega konja manjkal jeden žebelj, je konj izgubil podkev. Konj radi tega ni zamogel iti dalje in on ter častnik sta bila vsmrtena. Ker naročilo ni prišlo na kraj svojega namena, je bila tudi bitka izgubljena. Zanemarjanje malih stvari je že večkrat povzročilo izgubo sreče in življenja. Mnogo ljudi izgubi bitko svojega življenja, ker se ne zmenijo za prve znake bolezni: izgubo teka in bolehanja. Trinerjevo ameriško grenko vino take ljudi reši, ako se ga vživa pravočasno. Ono hitro popravi želodec in mu podeli moč, da zopet prebavlja najtežja jedila. Ono izpopolni tek in napravi tako novo, zdravo kri, ktera je izvor življenja, moči in lepote. Ono je jedini naravni kričistilec, izdelan iz trtinega vina in zelišč. V lekarnah. Jos. Triner, 799 So. Ashland Ave., Chicago, Ill.

Car v nevarnosti. Bombe v palači.

—o—

NAPADALCA SO PRIJELI IN NAŠLI PRI NJEM BOMBE. STRAŽE SO PROMENILI.

—o—

Zastrupljene delavke v predilnici v Pabjanicah na ruskem Poljskem.

—o—

MOSKOVSKI ZDRAVNIKI.

—o—

Petrograd, 6. aprila. Tukajšnja policija je prijela nekega moža, o kterem mislijo oblasti, da je nameraval usmrtiti carja Nikolaja, kar se mu pa ni posrečilo. Kedo je jetnik, se še ne ve, toda ves Petrograd govori sedaj o njem.

Ko je car pregledal častnike svoje telesne straže, kteri so nastopili službo za ta teden v Carskojem Selu, opazili so stražarji nekega častnika, kteri se je približal palači, ko so se straže menjevale. Medtem, ko je bila njegova uniforma popolna kozaška, so opazili, da je bil njegov meč tak, kokoršnje nosijo pešci. Radi tega so ga prijeli.

Ko so ga preiskali, našli so pri njem zavoj, v kterem sta bili dve bombi. Dozdevnega častnika so takoj zaprli in z njim zajedno še 12 druzih možkih, o kterih se sumi, da so bili tovariši aretovanca.

Pod posteljo hčerke Leontjeva so našli tudi dve bombi.

Semkaj še vedno prihajajo poročila iz baltiških in litvinskih okrajev o nemirih in plenitvah.

V Veri so izgredniki, kteri so si prilastili vse mesto, razgnali kozaki. Kasneje so se izgredniki razdelili v manje čete in so plenili po okolici.

Varšava, 6. aprila. V predilnici v Pabjanicah je bilo 70 delavk zastrupljenih. Vse so zbolele nepričakovano in so se pri delu onesvestile. Trideset jih je tako nevarno bolnih, da so jih morali odvesti v bolnico. Potom zdravniške preiskave se je dognalo, da je nekdo s zlobnim namenom poškropel sobo, v kterej so dekleta delale, z arzenikom.

One, ktere so aretirali radi izgredov tekom zadnjih tednov, bodo sedaj sodili. Sodišče je dva izgrednika že obsodilo na smrt. Prvega, ker je ustrelil nekega policaja, in druzega, ker je ubil nekega stražarja s železnim kolom.

Moskva, 6. aprila. Tukaj se vrši zborovanje zdravnikov iz vse Rusije, da se dožene, česa je treba ukreniti proti eventuelnem razširjanju kolere.

Dunaj, 6. aprila. Tukajšnja "Neue Freie Presse" poroča, da je morilec velikega kneza Sergej Aleksandroviča 35letni princ Obolenskij, potomec stare ruske bojarske rodbine. Isti list oživlja dejstvo, da je Sasonov morilec ministra notranjih zadev, Pleveja, všel iz Petropavlovske trdnjave in da je srečno prišel v inozemstvo. Mogoče je, da so mu oblasti same olajšale beg, kar velja najbrže tudi o popu Gopanu. Pripomniti moramo, da prihaja ta vest iz Dunaja in od "Neue Freie Presse", ktera se kar peni od jeze proti Rusiji.

Petrograd, 7. aprila. Vlada povsem odločno dementira vest, da so v Carskojem selu vjeli nekega napadalca v uniformi kozaškega častnika.

Moskva, 7. aprila. Osrednji odbor revolucijonarjev razširja sedaj proklamacije, na kterih so zahteve revolucijonarcev. Oni zahtevajo vstanovitev demokratične rekublike z avtonomijo pokrajin, mest in vasi; vpeljavo federativnega sistema v občevanju med narodnostmi, splošno volilno pravico, postavodajo po ljudstvu in odpravo stalne vojske.

Borisov, 7. aprila. V raznih krajih Minske gubernije, kmetje nečejo plačati najemnine za zemljišča in izjavljajo, da so zemljišča njihova last. Kmetje prete, da bodo vse razdejali, ako bi prišlo posredovati vojaštvo.

Nižnij Novgorod, 7. aprila. V vaseh ob Volgi je pričakovati nemirov, kakor hitro se prične plovitba po reki.

—o—

Novi ravnatelj.

Washington, 6. aprila. Izvrševalni odbor organizacije Bureau of American Republics, izvolil je svojim ravnateljem William C. Foxa, dosedanjega glavnega klerka imenovanega panameriškega urada. Njegov prednik, W. W. Rockhill je imenovan poslanikom v Pekingu.

Vkradli dečka.

Norfolk, N. C., 6. aprila. Dne 13. februarja je neznano kam zginol osem let stari sin senatorja Beasleya, države North Caroline. Sedaj so dečka zopet našli. Dečka je odvedel sin nekega duhovna, kterega so sedaj zaprli.

Novosti iz inozemstva.

—o—

POMNOŽITEV RUSKIH ČET OB INDIJSKEJ MEJI; ANGLIJA JE VZNEMIRJENA. VSTAJA NA KRITU.

—o—

Turki umorili v Kumanovem devet Srbov. — Preinačenje volilnega reda na Ogrskem. Nemadjarske narodnosti dobe svoje zastopnike.

—o—

DROBNOSTI

—o—

Bombay, 7. aprila. Tuakjšnji "Times of India" javlja povsem odločno, da so Rusi zasedli vse one posadke ob indijskej meji, v kterih so bile do sedaj čete boharskega emira, namreč ob gorenjem Oksu, v Šignanu in Rošanu. Razen tega so Rusi svojo posadko v Mervu pomnožili za 4000 mož, kar velja tudi o Kušku in Murgadu. V to so porabili orenburške čete.

Dunaj, 7. aprila. Sedaj, ko se je cesar Fran Josip vrnil iz Budimpešte, ne da bi tam kaj opravil, se tukaj vrše priprave za izdanje povsem novega volilnega reda, po kterem bodo morali biti v ogrskem parlamentu zastopane vse na Ogrskem živeče narodnosti po svojih narodnih poslancih Na ta način pride v parlament toliko slovaških rumunskih in srbskih poslancev, da bodo Madjari v manjšini. Praviea vedno zmaga in o tem se bodo podučili sedaj tudi Madjari.

Kanea, na Krštu, 7. aprila. Na jugu otoka pričelo je kričansko prebivalstvo z revolucijo, čtere središče je mesto Sitia. Francoska topničarka Condor je odplula tjekaj.

Berolin, 7. aprila. V Nemčiji je zopet nastala zima s snežnimi viharji.

Paris, 6. aprila. Tukaj so prišli na sled zaroti, oziroma skladišču orožja in streljiva. Policija je zaplenila 8000 nabojev in več sto pušk. Že pred par tedni so našli v hiši bivšega častnika Tamburina 500 pušk. Častnika so zaprli in sodišče ga je obsodilo v večletno ječo. Policija se potem za to ni več zmenila, dokler se sedaj ni prepričala, o zaroti proti vladi.

Lahore, Indija, 6. aprila. Semkaj se poroča, da je bilo vsled potresa v Danzali vsmrtenih 80% vseh prebivalcev. Vlada je poslala iz Lahore obleko jestvine, zdravnike in bolniške strežaje v Danzalo. Tudi v Simli je potres poškodoval razna poslopja. V Kasululi je potres napravil velikansko škodo, toda vsmrten ni bil nihče. Prebivalci Simle prenočujejo na prostem.

Budimpešta, 6. aprila. Pri seji ogrskega državnega zbora, je vodja združenih strank opozicije, Fran Košut, predlagal, da se potom posebne adrese naznani cesarju Fran Josipu pogoje, pod kterimi bi parlamentarna večina na Ogrskem podpirala novi kabinet. Predlog pride jutri do debate.

Paris, 6. aprila. Angležki kralj Edvard in francoski predsednik Loubet sta se danes sešla; njun sestanek je tem zanimivejši, ker je v zvezi z francosko-nemškim sporom radi Maroka Francosko časopisje pozdravlja sestanek z veseljem kot francoski odgovor na nemško politiko proti Maroku.

KRETANJE PARNIKOV.

Dospeli so:

Koenig Albert 5. aprila iz Genove z 1822 pot.
Oceanic 5. aprila iz Liverpoola z 1476 pot.
Lafayette 5. aprila iz Havre z 579 pot.
Montreal 5. aprila iz Havre z 202 pot.
Prinz Adalbert 6. aprila iz Genove z 1112 pot.
Victorian 6. aprila iz Liverpoola.
Pomeranian 6. aprila iz Glasgowa z 56 potniki.

Dospeti imajo:

Silvia iz Hamburga.
Pollenze iz Hamburga.
British King iz Antwerpena.
La Touraine iz Havre.
New York iz Southamptona.
Finland iz Antwerpena.
Dania iz Hamburga.
Cevic iz Liverpoola.
Kaiser Wilhelm II. iz Bremena.
Potsdam iz Rotterdama.

Odpluli so:

La Lorraine 6. aprila v Havre.
Gneisenau 6. aprila v Bremen.

Odpluli bodo:

Campania 8. aprila v Liverpool.
St. Paul 8. aprila v Southampton.
Caledonia 8. aprila v Glasgow.
Zeeland 8. aprila v Antwerpen.
Koenig Albert 8. aprila v Genovo.

"GLAS NARODA"

List slovenskih delavcev v Ameriki.

Urednik: ZMAGOSLAV VALJAVEC. Editor:

Lastnik: FRANK SAKSER, Publisher:

109 Greenwich Street, New York City.

Na leto velja list za Ameriko . . .	$3.00
" pol leta	1.50
Za Evropo, za vse leto	4.50
" " " pol leta	2.50
" " " četrt leta	1.75

V Evropo pošiljamo list skupno dve številki.

"GLAS NARODA" izhaja vsaki dan izvzemši nedelj in praznikov.

"GLAS NARODA"
("Voice of the People")

Issued every day, except Sundays and Holidays.

Subscription yearly $3.00.

Advertisement on agreement.

Za oglase do deset vrstic se plača 30 centov.

Dopisi brez podpisa in osobnosti se ne natisnejo.

Denar naj se blagovoli pošiljati po Money Order.

Pri spremembi kraja naročnikov prosimo, da se nam tudi prejšnje bivališče naznani, da hitreje najdemo naslovnika. - Dopisom in pošiljatvam naredite naslov.

"Glas Naroda"
109 Greenwich Street, New York City.
Telefon: 3795 Cortland.

Rojakom na znanje.

—o—

Pred par meseci se je napotil nek češki učitelj domov na Češko, da obišče tamkaj kraj, kjer je ugledal luč sveta, in da vidi svoje sorodnike. Te dni se je pa vrnil iz Evrope v New York, toda naseliška oblast ga je pridržala na Ellis Islandu in obsodila, da se mora vrniti nazaj na Češko. Na prvi pogled se nam zdeva vidi čudna, kajti oni učitelj bival je v New Yorku s svojo rodbino v hiši, ktera je last njegove žene. V Zjedinjenih državah je živel že pet let, in sicer neprestano. Pred šestimi meseci odpotoval je v staro domovino z namenom, da se zopet vrne v Zjedinjene države, ker v domovini nima več svojega domovja. Že pred več leti je tudi uradoma in po predpisu izjavil, da hoče postati ameriški državljan. Toda on še ni naturaliziran in tako so mu sedaj, ko se je zopet vrnil, zabranil pristop na našo obalo, ker ni na umu popolnoma zdrav. To je za njega in njegovo obitelj gotovo hud udarec in temu ali onemu se bode to dozdevalo tem nepravičneje, ker si je bolezen, radi ktere ga bodo sedaj poslali nazaj, nakopal za časa njegovega bivanja v Ameriki, oziroma v istih Zjedinjenih državah, kterim sedaj, ko je bolan, ni dobrodošel.

Vendar je pa razsodba naseliškega urada na Ellis Islandu pravilna. Ako bivamo v Zjedinjenih državah tudi dolgo vrsto let, s tem še ne postanemo državljani. Dokler naseljence ni formelno naturaliziran, je za republiko inozemec, tudi ako biva tukaj cela desetletja in ako še tako dokazuje, da smatra Zjedinjene države kot svoj dom in domovino. Ako v takem stanju zopet ostavi naše meje in se potem vrne, uporabiti se morajo proti njemu oni zakoni, ktere je izdala vlada glede dopusta naseljevanja inozemcev na naših tleh.

Zgoraj navedeno objavljamo radi tega, da o tem premišljajo oni cenjeni rojaki, kteri še nimajo ameriških državljanskih pravic in kteri nameravajo obiskati staro domovino. Ni jeden rojak naj ne odlaša z naturalizacijo, in vsak, kteri je tukaj že pet let, naj zahteva varstvo ameriških zakonov in postane državljan. Kdor pa z naturalizacijo odlaša, stori to na svojo nevarnost, ktera je tem večja, v kolikor večjej meri se je naseljenec poslovil od vsega, kar ga veže na staro domovino. Slovenec, kteri namerava za stalno ostati v Ameriki, ki pa ne postane državljan, je pravi brezdomovinec.

Inozemcem se v Zjedinjenih državah itak mnogo bolje godi, nego v državah Evrope. Inozemec ima v evropskih državah le pravico gosta in tamošnje oblasti ga zamorejo vsaki čas zopet iztirati. Po naših zakonih je pa to mogoče le v gotovej dobi po njegovem prihodu v Zjed. države.

—o—

Petdeset slik ukradenih. V Monakovem je bilo ukradenih 50 slik, ki so cenjene na 20,000 mark. Med ukradenimi slikami so slike Defreggerjeve, Schenererjeve in Lenbachove.

Našli so star denar. Blizo Kečkemeta na Ogrskem so našli delavci o prekopavanju nekega zemljišča težek lonec, v kterem je bilo 210 komadov starega denarja, vrednega danes 300 kron.

Smrt leva. V cirkusu "Carlo" v Ustju nad Labo (na Češkem) je obolel velik lev ter je v kratkem času poginil. Pred smrtjo je hudo rjovel od bolečin, tako da so se druge živali v zverinjaku od straha tresle. Konečno je lev naglo vstal, stresel z glavo, ogledal se na okolo in kako od kapi zadet padel mrtev na pod.

Odvetniki v Budimpešti. Koncem leta 1904 je bilo v področju budimpeštanske odvetniške komore 1400 odvetnikov in to 65 več, nego koncem leta 1903. Nasproti temu se je znižalo število odvetniških kandidatov za 103.

Koncesije na naselniškem otoku.

—o—

Vladini oddelek za naseljevanje bode v kratkem razpisal natečaj za ponudbe glede dobavljanja hrane naseljencem, kteri se morajo muditi na Ellis Islandu v newyorškej luki, za razvoz kovčegov naseljencev in za urad zasebne menjevalnice denarja, kjer zamorejo naseljenci promeniti svoj denar, predno se napotijo po železnicah v notranje kraje Amerike. Pogodbe z dosedanjimi koncesijonarji se namreč končajo s 1. julijem t. l.

Najbolj se oglašajo podjetniki za pogodbo za hrano naseljencev, kakor tudi za prodajo provijanta onim naseljencem, kteri potujejo dalje proti zapadu. Parobrodne družbe morajo namreč plačevati za vsacega na otoku pridržanega naseljenca, naj bode otrok ali odrašćen, dnevnih 35 centov za hrano. Največ pa zaslužijo podjetniki pri prodaji provijanta naseljencem, ki potujejo dalje proti zapadu. Ta dobro plačani posel oskrbuje sedaj newyorška tvrdka Hudgins & Dumas, s ktero bode sedaj brezdvomno tekmovalo vse polno onih, kteri bi radi na račun ubogih naseljencev hitro obogateli.

Vlada zahteva od koncesijonarjev le po $1200 na leto in toliko svoto prinaša poslovanje koncesijonarju na Ellis Islandu čestokrat samo tekom jednega jedinega dneva. Generalni naseliški komisar Sargent sedaj naznanja, da dobi pogodbo ona tvrdka, ktera se zaveže naseljencem dajati za njihov denar najboljše blago in najboljšo količino blaga, kar je vse hvale vredno, ako pomislimo, da se baš v tem oziru dosedaj ni postopalo baš natančno in vestno.

Tem povodom naj še naznanimo, da so končno dospeli v našo luko tudi oni naseljenci, kteri so potovali iz Havre do New Yorka 39 dni. Dospeli so s parnikom Montreal in med njimi je tudi par Slovencev, za ktere so bili njihovi tukajšnji sorodniki v velikem strahu, tako da so končno očitali družbenim agentom — krivdo dolgotrajnega potovanja. Parnik je ostavil Havre dne 25. februarja s 750 potniki. Radi viharja bila je vožnja zelo počasna. Med potniki je prišlo skoraj do pravega upora, tako da je bil kapitan Guinainan prisiljen pluti v Fayal na Azorih. Večina potnikov medkrovja potem ni hotela potovati dalje s parnikom Montreal, radi česar so morali poslati tem potnikom drugo ladijo imenom Lafayette na razpolago. Na ta parnik se je vkrcalo 500 potnikov, kteri so dospeli v našo luko istočasno, kakor oni, ki so potovali na Montrealu.

Na potu se ni nikomur kaj žalega pripetilo.

Toliko v pomirjenje rojakov, kteri so bili v skrbeh za svojce.

Znameniti St.-Gothardski hospic v Švici, ki je nedavno pogorel, leži 2114 metrov nad morjem na višini soteske, preko ktere sta od leta 1820 do 1830 kantona Uri in Tesin zgradila poštno cesto. Pot preko soteske se v zgodovini omenja že leta 1293, hospic se pa omenja leta 1331. Od 14. stoletja dalje je omenjena pot večkrat rabila vojskam za prehod. Tako je meseca septembra 1799 prišlo na tej cesti do trdovratnih bojev med francoskimi četami na jednej ter ruskimi in avstrijskimi na drugej strani. Odkar je bila zgrajena nova poštna cesta, se je promet preko St.-Gothardskega klanca pomnožil ter je na leto potovalo mimo 60 do 70,000 ljudi. Ta promet je pa ponehal, odkar se je leta 1882 otvoril St.-Gothardski tunel med Goeschenenom in Airolom. Hospic na vrhu klanca, pri kterem je tudi kapelica, so oskrbovali kapucini.

Kraljevska palača Vavel v Krakovu. Starodavno poljsko kraljevo palačo Vavel, ki je bila dosedaj zanemarjena, prično v kratkem popravljati.

Samomor odlične gospe. V Budimpešti se je vrgla z okna tretjega nadstropja soproga senatnega predsednika kraljeve kurije, dr. Alberta Vavrika. Uzrok samomora je bila dolgotrajna bolehnost.

Železnica od Damaska do Meke. Te važne železnice je dosedaj dovršeno 460 kilometrov. Troški za gradnjo te železnice so bili zelo mali, za kilometer približno 30,000 kron, to pa radi tega, ker je sultan odredil, da je brezplačno delalo na železnici 5000 turških vojakov. Ta železnica se gradi z nemškim kapitalom, podjetje podpira tudi sultan, ker bode s to železnico mohamedancem olajšano romanje v Meko.

Ubili so v vasi Dnuacsek na Ogrskem kmetje kmeta Štefana Nemeta, ki je svojo hišo zažgal in je pri tem pogorelo tudi nekaj sosedov.

Potres na Dunaju. Dne 19. marca zvečer ob 9. uri 48 min. so čutili na Dunaju lahek potres. O lahkih potresih poročajo tudi iz južne Italije.

Avstrijski častniki v Perziji. Avstrijsko vojno ministerstvo je dovolilo več avstrijskim častnikom, da smejo odpotovati v Perzijo kakor vojaški instruktorji.

Nemškega konzula so umorili v palači milijonarja Costolena v Puebli.

Avstrijski "Lloyd" dobi novega generalnega ravnatelja v osobi Alberta Frankfurterja.

Izvirna poročila iz Ljubljane.

V Ljubljani, dne 21. marca.

Minolo je petnajst let, odkar posluje mestna hranilnica ljubljanska. To ni dolga doba, vendar nam je priznati, da je v tem času dosegla krasne uspehe. Danes je mestna hranilnica ljubljanska močan denarni zavod, na kterega smo mestna občina, ktera ga je osnovala, s ponosom gledati.

Koncem leta 1904 je imela mestna hranilnica ljubljanska vlog v znesku 20,408,932 kron 23 vin., in ta svota priča, da uživa popolno zaupanje najširših slovenskih slojev.

V vseh oddelkih je vladalo živahno gibanje; vkupnega prometa je namreč bilo 28,109,691 kron 27 vin.

Da ima tako velik zavod velikih stroškov, to se umeje ob sebi. In četudi je mestna hranilnica ljubljanska imela poleg drugih znatnih stroškov plačati samih davkov malone 19,000 kron, vendar je navzlic temu imela l. 1904 čistega dobička skupaj 72,673 kron 49 vin. Ako ta dobiček prištejemo k prejšnjemu hranilničnemu čistemu premoženju, to vidimo, da iznašajo sedaj vsi hranilnični zakladi 687,838 kron 10 vin. Ako pomislimo, da hranilnica posluje z majhnim dobičkom, ona je namreč občekoristna naprava, moramo priznati, da je hranilnični zaklad velikanski uspeh.

Dozdaj je mestna hranilnica ljubljanska imela svoj dom v mestni hiši, ali kakor navadno pravimo, na ljubljanskem rotovžu. Toda njeno poslovanje se je tako silno pomnožilo in razširilo, da so jej ti prostori postali pretesni in si je vsled tega morala sama napraviti novo stanovališče. Sezidala si je svojo palačo v Prešernovih ulicah, to je na mestu, kjer je promet jako živahen. Krasna je ta hranilnična palača. V pritličju se nahajajo elegantne prodajalnice, v prvem nadstropju bode imela hranilnica svoje uradne prostore, a v višjih nadstropjih bodo stanovale privatne stranke. Lahko rečemo, da tako krasnih in moderno opremljenih prostorov nima nobena hranilnica na našem jugu. V svoj novi dom preseli se mestna hranilnica ljubljanska koncem meseca aprila.

Rojakom v Ameriki, kteri so v zvezi z mestno hranilnico ljubljansko, omenil bi rad nekaj kar jih bode gotovo zanimalo izvedeti. Sicer je vse to zapisano in določeno v hranilničnih pravilih in se nekaj tega tudi nahaja v oglasu "Glasa Naroda". Vsakega vlagatelja gotovo zanima, kako se mu denar obrestuje. No to je jako jednostavno. Denar se nepretrgoma obrestuje. Vsako leto dvakrat pripisujejo se obresti h kapitalu, tako da obresti zopet obresti neso. Ni pa potrebno, da bi se vlagatelj oglasil pri hranilnici; to obrestovanje se vrši in nadaljuje od leta do leta. Vlagatelj sme toraj biti brez skrbi. Obresti tako lepo rastejo, da se kapital z njimi v dvajsetih letih podvoji, na pr. 100 K kapitala iznaša v dvajsetih letih več, nego 100 kron obresti. Ako pa je večja svota, pa se kapital še prej kakor v dvajsetih letih podvoji.

Ko bi Slovenci na vsakem polju napredovali, potem bi že bili zadovoljni. Pri nas lahko pravimo: kolikor ptujcev med nami, toliko sovražnikov na slovenski zemlji. Te dni sem videl zemljevid Evrope. Na tem zemljevidu je izven Nemčije bilo zaznamovanih vse polno rudečih pik, ktere predstavljajo nemške naselbine po Avstriji, Rusiji in po Balkanu. Takih pik je vse polno na slovenskem Štajerskem. Neverojetno je, kako se nemški živelj širi in ugnjezduje na slovenski zemlji in kako prodira v Slovence. Vzemimo za primer samo našo štajersko deželo. Pristave so v nemških rokah. Tu je oskrbnik Nemec. Lepša posestva, osobito vinogradi na Spodnjem Stajerskem so v nemških rokah. Trgovina v slovenskih mestih in trgih je z malimi izjemami tudi v nemških rokah. Tako se ugnjezduje Nemec nam na vratu in nas tlači, izkorišča, a mi mu služimo. Vse to je stara istina, naše staro zlo, naša stara nesreča.

V Celju imamo "Občeslovensko obrtno družtvo". Kaj je temu družtvu namen, to pravi njegovo ime. To družtvo se jako pritožuje, da ni slovenskega trgovskega naraščanja. Slovenski dečki se ne oglašajo za trgovine, kar je uzrok, da nemški trgovski pomočniki nimajo na Štajerskem nobene konkurencije. Slovenski stariši pošiljajo resda svoje otroke v srednje šole, ali ne v trgovske šole, in tako se slovenski sinovi posvečujejo vsakovrstnim stanovom, samo ne trgovskemu. To pa je veliko zlo, ktero se mora odpraviti. Vsa znanost nam ne bode nič koristila, ako ne bodemo imeli trgovine v svojih rokah.

Zato pa so Nemci med nami tako prevzeti in domišljavi, ker imajo trdno gospodarsko podlago. Zaničujejo nas in sramote našo narodnost, a mi podpiramo nemške trgovine. Tudi nemški uradniki niso nič boljši. V Celju službuje nemški profesor, kteri je slovenskim dijakom prepovedal v gimnaziji govoriti slovenski. Pred četirimi leti je bilo celo slovenskim bogoslovcem v Celovcu prepovedano med seboj govoriti slovenski. Ta prepoved danes več ne obstoji. Na postaji državne železnice v Herpeljah, toraj na naši zemlji, je višji uradnik prepovedal vslužbencem govoriti slovenski ter jim je grozil celo z denarnimi globami. To je skrajna nemška nesramnost. Ako neče vlada takih elementov spoditi od nas, pa jih spodimo sami. Druge poti tu nimamo.

Lepe reči uganjajo nemčurji na Štajerskem. Na Dobrni so bile razpisane občinske volitve. Nemčurji so vedeli, da bodo zmagali Slovenci, in ker jim niso mogli škodovati, hoteli so jim vsaj nagajati. In kaj so ti nemčurji storili? V občinski pisarnici je bil razgrnen volitveni zapisnik, kterega so nemčurji po noči ukradli in uničili. A. T.

SLOVENCI IN SLOVENKE!

Spominjajte se ob raznih prilikah naše prekoristne družbe sv. Cirila in Metoda v Ljubljani! Mal položi dar domu na oltar! (v d)

ROJAKOM

priporočamo našega zastopnika Mr JANKO PLEŠKOTA, ki se mudi sedaj na potovanju ter bode obiskal cenjene somišeljnike in naročnike po vseh večjih krajih Zjedinjenih držav. Dotičnik je pri nas že več let vslužben ter ima pravico pobirati naročnino za list, sprejemati naročila za knjige, oglase in drugo.

Upravništvo "Glasa Naroda".

Važno za iste,

kteri nameravajo v kratkem potovati v staro domovino.

—o—

Krasni poštni parnik

ZEELAND

odpluje dne 8. aprila ob 10:30 uri dopoludne iz New Yorka v Antwerpen.

Nemški parnik

GRAF WALDERSEE

odpluje dne 8. aprila ob 7 uri zjutraj iz New Yorka v Hamburg.

Nemški parnik

GROSSER KURFUERST

odpluje dne 11. aprila ob 10. uri dopoludne iz New Yorka v Bremen.

Poštni parnik

ROTTERDAM

odpluje dne 12. aprila ob 10. uri dopoludne iz New Yorka v Rotterdam.

Francoski brzoparnik

LA TOURAINE

odpluje dne 13. aprila ob 10. uri dopoludne iz New Yorka v Havre.

Krasni poštni parnik

FINLAND

odpluje dne 15. aprila ob 10:30 uri dopoludne iz New Yorka v Antwerpen.

Brzoparnik

KAISER WILHELM II.

odpluje dne 18. aprila ob 5 uri zjutraj iz New Yorka v Bremen.

Poštni parnik

POTSDAM

odpluje dne 19. aprila ob 10. uri dopoludne iz New Yorka v Rotterdam.

Francoski brzoparnik

LA SAVOIE

odpluje dne 20. aprila ob 10. uri dopoludne iz New Yorka v Havre.

Nemški parnik na dva vijaka

MOLTKE

odpluje dne 20. aprila ob 10 uri dopoludne iz New Yorka v Hamburg.

Krasni poštni parnik

VADERLAND

odpluje dne 22. aprila ob 10:30 uri dopoludne iz New Yorka v Antwerpen.

Nemški parnik na dva vijaka

NECKAR

odpluje dne 25. aprila ob 10 uri dopoludne iz New Yorka v Bremen.

Francoski parnik

LA BRETAGNE

odpluje dne 27. aprila ob 10. uri dopoludne iz New Yorka v Havre.

Veliki poštni parnik

NOORDAM

odpluje dne 26. aprila ob 10. uri dopoludne iz New Yorka v Rotterdam.

Nemški brzoparnik

DEUTSCHLAND

odpluje dne 27. aprila ob 12. uri opoludne iz New Yorka v Hamburg.

Krasni poštni parnik

KROONLAND

odpluje dne 29. aprila ob 10:30 uri dopoludne iz New Yorka v Antwerpen.

Brzoparnik

KRONPRINZ WILHELM

odpluje dne 2. maja ob 5. uri zjutraj iz New Yorka v Bremen.

Kdor naznani svoj prihod, po kteri železnici in kdaj dospe v New York, pričakuje ga naš vslužbenec na postaji, dovede k nam v pisarno in spremi na parnik brezplačno. Ako pa dospete v New York, ne da bi nam Vaš prihod naznanili, nam lahko iz postaje (Depot) telefonirate po štev. 3795 Cortlandt in takoj po obvestilu pošljemo našega vslužbenca po Vas.

Le na ta način se je možno rojakom, kteri niso zmožni angležkega jezika, izogniti odernho. in sleparjev v New Yorku.

Vožnje listke za navedene parnike prodajamo po isti ceni, kakor v glavnih pisarnah parobrodnih družb.

FRANK SAKSER,
109 Greenwich Street, New York City.

KURZ.

Za 100 kron avstr. veljave treba je dati $20.45 in k temu še 10 centov za poštarino, ker mora biti denarna pošiljatev registrirana.

Ako hočeš dobro postrežbo

z mesom in grocerijo,

tako se obrni na

Martin Geršiča,

301-303 E. Northern Av.,
Pueblo, Colo.

Tudi naznanjam, da imam v zalogi vsakovrstno suho meso, namreč:

klobase, rebra, jezike, šunke itd.

Govorim v vseh slovanskih jezikih. Priporočim se za obilni obisk.

Pojdite k najbližnjem agentu po vožnje listke via

The Great Wabash

železnice.

Vozovi za turiste ali izletnike vsak torek, četrtek in soboto z izbornim vlakom

"CONTINENTAL LIMITED",

kteri ostavi Boston, Mass., ob 1. uri popoludne in je v zvezi istega dne popoludne v Rotterdam Junction s "Continental Limited" iz New Yorka.

Vozovi s komotnimi otvarjajočimi se stoli prosti.

VSTAVI SE V NIAGARA FALLS.

Krasni komfortni vlaki v Detroit, Chicago, St. Louis, Kansas City in Omaha. Direktna zveza s Texasom, Mexico, Colorado, Los Angeles, San Francisco, Portland, Tacoma in vsemi točkami onstran srednjega poludnevnika.

Informacije glede vožnjih cen, oskrbljenja Pullmanovih in turističnih vagonov dobiti je pri:

H. B. McCLELLAN, G. E. A.,
387 Broadway, New York.
J. E. BARRY, agent za turiste,
176 Washington St., Boston, Mass.

Slovensko katoliško

podp. društvo svete Barbare

Inkorporirano dne 31. januarja 1902 v državi Pennsylvaniji.

—o—

ODBORNIKI:
Predsednik: JOSIP ZALAR, ml., Box 547, Forest City, Pa.
Podpredsednik: JOHN TELBAN, Box 3, Moon Run, Pa.
I. tajnik: IVAN TELBAN, Box 607, Forest City, Pa.
II. tajnik: ALOJZIJ ZAVERL, Box 374, Forest City, Pa.
Blagajnik: MARTIN MUHIČ, Box 537, Forest City, Pa.

NADZORNIKI:
JOHN DRAŠLER, Box 28, Forest City, Pa.
ANTON PIRNAT, Box 81, Duryea, Pa.
FRANK SUNK, P. O., Luzerne, Pa.
ANDREJ SUDER, Box 108, Thomas, W. Va.

POROTNI ODBOR:
KAROL ZALAR, Box 28, Forest City, Pa.
JOHN SKODLAR, P. O., Forest City, Pa.
ANTON BORŠTNIK, P. O., Forest City, Pa.

Dopisi naj se pošaljajo I. tajniku: Ivan Telban, P. O. Box 607, Forest City, Pa.

Društveno glasilo je "GLAS NARODA".

M. POGORELC,

trgovina

s zlatnino in knjigami.

Naslov za zlatnino je:
M. POGORELC,
c. o. B. Schuette,
Room 606 Masonic Temple,
CHICAGO, ILL.

Naslov za knjige in cenik:
M. POGORELC,
Box 226, WAKEFIELD, MICH.

Družinska ali Velika Pratika 10 ct. Razne amer. razglednice 12 za 35 ct. Cela st.-louiška razstava 15 ct. jedna razglednica.

SLOVANSKA TVRDKA TOBAKA!

Mi tržimo na veliko **s pravim bosanskim in turškim tobakom** in zamoremo zato prodajati cigarete, cigare ali tobak dosti cenejše, kakor kterasibodi amarikanska tvrdka.

5 zavojčkov najboljših cigaret, v vsakem po 100, toraj skupno 500 cigaret, vas velja samo **$2.** — **5 zavojčkov najboljših cigar,** v vsakem po 50, toraj skupno 250 cigar, stane samo **$3.** — **6 velikih zavojčkov najboljšega bosanskega tobaka $2.** — **Cigarete, cigare** al **tobak** pošiljamo vsakemu **zastonj** na poskušnjo, če se nam pošlje 50c v znamkah, s ktero svoto se pokrije samo poštnina. Naznanite nam v pismu natančen naslov in pošljite ga na

The Croatian Tobacco Co.,
534 W. 47 Street, NEW YORK, N. Y.

NIČ VEČ BOLEZNIJ, — NE HIPNIH, NE KRONIČNIH!

Nov in velikanski zdravniški zavod v New Yorku.

Dela čudovita ozdravljenja.

Na stotine ozdravljenih. Nobena prevara. Njih spričevala in zahvale so potrjene od javnih notarjev, ter so bistven dokaz o sijajnih zmožnostih profesorjev.

Berite to kar potrjujejo osebe, kterih slike vidite tukaj. Njih imena in naslovi so vsakemu na razpolago.

Dragi gosp. doktor iz Universal Medical Instituta v New Yorku.

Srčno se Vam zahvaljujem za Vaša uspešna zdravila, s kterimi ste ozdravili mojega malega deteta. Vi ste otroka ozdravili popolnoma po jednomesečnem zdravljenji, dasi mu ni mogel nijeden zdravnik več pomagati.

Sprejmite dragi gospod zdravnik, mojo najiskrenijšo zahvalo. Zajedno Vas pooblaščam, da prijavite moje pismo v časopisih s sliko mojo in mojega deteta. Zagotavljam Vas da Vas hočem priporočiti vsakemu bolniku, najsi trpi na kterikoli bolezni.

Ostajam vedno udana in hvaležna
Ida Rutilsky — 3 — 116 — Dimley Pa.

Od blizu in daleč

možje in žene, mladeniči in starčki, dečki in otroci, priznavajo ozdravljenje po zaužitju zdravil tega zavoda. Vspeh tega novega obtiči le v tem, ker ima svoj poseben zdravniški zbor raznih specialistov za vsaktero sledečih bolezni: Ravmatizem, srčne hibe, nalezljive bolezni, kožne bolezni, očesne, ušesne bolezni, bolezni v nosu, grlu in prsih. Ako zgubljate lase, če vas boli želodec, dalje, za spolske bolezni, za hemeroide, odrvenenje kakega uda, kapljavico, sifilis, impotenco, neredno mesečno čiščenje, krvne in trebušne bolezni, oslabelost telesa in vsakojake druge bolezni.

Universal Medical Institute New York

Jaz spodaj podpisani potrjujem s tem drage volje, da sem več mesecev trpel na slabostih, vednemu glavobolu in otrpnenju križa, tako, da mi je bilo življenje neprestano trpljenje. Danes pa sem hvala Bogu popolnoma zdrav po jednomesečnem uživanju zdravil, ktere sem prejel od Universal Medical Instituta.

Jaz dam s tem spričevalo — kot dokaz moje udanosti in visokega spoštovanja zdravniške vede imenovanega zavoda in dovolujem, da se priobči to pismo z mojo sliko po časopisih.

V znak zahvale srčno udani
Frank Tulliovič, — Springfield Ave, Grantford., N. Y.

To spričevalo je bilo podpisano v mojej prisotnosti 8. septembra leta 1903.
Nikola Grill, Notary Public, 99 Grand St.

Za vsakovrstno bolezen poseben zdravnik!

Za vsacega bolnika se posvetuje cel zdravniški zbor zdravnikov, osobito se pa ravnajo po nasvetu dotičnega zdravnika specialista.

To Vam dokazuje in jamči ozdravljenje ker Vam dotični specijalist predpiše ravno ista zdravila, ktera je vže preje stoterim bolnikom jednake vrste poslal z dobrim vspehom.

Če imate priliko, posetite nas v New Yorku osebno ter poskusite za enkrat zdravljenje s pomočjo našega imenitnega patent. električnega stroja „Static". Ta stroj učinja izvrstno in zdravi: revmatizem, gobe, nervoziteto, impotenco, ter oslabelost organizma.

Ne izgubljajte časa po nepotrebnem.

Ako bivate daleč, naj si bode tu ali tam, pišite to v svojem jeziku; opišite kar najbolj natančno Vašo bolezen in mi Vam pošljemo zdravila po „Express" in z vsemi določili in nasveti v vsakteri vkraj Združenih držav, Meksike in Kanade.

Zdravila sprejmite s trdnim prepričanjem, ker ona Vam donašajo srečo in blagostanje k Vašej družini.

ZAUPAJTE NAM — MI VAS NE VARAMO. — REDKO KEDAJ JEDNAKA PRILIKA ZA OZDRAVLJENJE VAŠE BOLEZNI V KRATKEM ČASU.

NASLOV:

Universal Medical Institute,

30 W. 29th Street, New York, blizu Broadway.

URADNE URE: Vsak dan od 10. do 1. ure pop., ter od 2. do 6 ure pop. — Ob torkih in sobotah od 2. ure dop. do 5. ure pop., in od 7. do 8. ure zvečer. — Ob nedeljah od 10. ure dop. do 1. ure pop.

Jugoslovanska Katol. Jednota.

Inkorporirana dne 24. januarja 1901 v državi Minnesota.

Sedež v ELY, MINNESOTA.

URADNIKI:

Predsednik: JOHN HABJAN, P. O. Box 303, Ely, Minn.
Podpredsednik: JOHN KERŽIŠNIK, P. O. Box 138, Federal, Pa.
I. tajnik: JURIJ L. BROZICH, Ely, Minn.
II. tajnik: ANTON GERZIN, 403 Seventh St., Calumet, Mich.
Blagajnik: IVAN GOVŽE, P. O. Box 105, Ely, Minn.

NADZORNIKI:

JOSIP PERKO, 1795 St. Clair St., Cleveland, O.
IVAN GERM, 1103 Cherry Alley, Braddock, Pa.
IVAN PRIMOŽIČ, P. O. Box 114, Eveleth, Minn.

POROTNI ODBOR:

MIHAEL KLOBUČAR, 115 7th St., Calumet, Mich.
JAKOB ZABUKOVEC, 4824 Blackberry Alley, Pittsburg, Pa.
JOSIP SKALA, P. O. Box 1056, Ely, Minn.

Dopisi naj se blagovolijo pošiljati na I. tajnika: GEORGE L. BROZICH, ELY, MINN., po svojem zastopniku in nobenem drugem.

Denarne pošiljatve naj se pošiljajo blagajniku: IVAN GOVŽE, P. O. BOX 105, ELY, MINN., in po svojem zastopniku.

Društveno glasilo je: "GLAS NARODA".

DROBNOSTI

—o—

KRANJSKE NOVICE.

Samomor Ljubljančana na Reki. Na Reki se je ustrelil na grobu svoje prve žene, ki mu je pred 8 leti umrla, tamošnji 43 let stari trgovec Josip Pavlin, rodom Ljubljančan. Uzrok samomora ni znan.

Umrl je v deželni bolnici v Ljubljani Zmagoslav Kantz iz Ribnice. — V Vodmatu št. 31 je umrl Ivan Kališ.

Ogenj na Dolenjskem kolodvoru v Ljubljani. Pred Pavlinovem skladiščem premoga na Dolenjskem kolodvoru so bile dne 22. marca okrog 8. ure zvečer razbešene prazne vreče. K sreči sta ogenj zapazila železniška vslužbenca Gregorij Nežmah in Anton Vider, ki sta ogenj pogasila še predno se je mogel razširiti. Vreče so se bile vnele, najbrže po neprevidnosti kakega kadilca.

Gostilničarka na begu. Gostilničarka Frančiška Derganova iz Trbovelj se je bila zagledala v 35letnega mesarja J. Sikošeka. Zagledala se je v njega tako močno, da je dne 20. marca z njim pobegnila. Mesar jo bode pa gotovo kmalo zapustil, ker je že 45 let stara. Krasi jo le še umetno zobovje.

Vtonila je v Suhorici Uršula Nadoh iz Ostrožnega Brda, okraj Postojna.

PRIMORSKE NOVICE.

Ptujci v Opatiji. Od 1. septembra 1904 do 8. marca 1905 je prišlo v Opatijo 10,764 osob. Od 2. marca 1905 do vštetega 8. marca 1905 je prirastlo 940 osob. Dne 8. marca 1905 je bilo navzočih 2795 osob.

Dve leti težke ječe je tržaško deželno sodišče prisodilo Alfredu Kainz, bivšemu upravitelju posestev grofa Economo. Povod tej težkej obsodbi so bili štirje zločini: izsiljevanje, grožnje, navajanje v krivo pričanje in dr. Obtoženca je branil dr. Mauler iz Gradca, tožitelja pa je zastopal, kakor privatno stranko, odvetnik dr. Rabl. Ta obsodba je huda za onega, ki mora nositi nje posledice, toda, ako pomislimo, koliko zla je obsojeni provzročil našim okoličanom — posebno onim na Trsteniku — morajo ti poslednji biti zadovoljni, da so se rešili nasilnika Kainza.

Vzoren soprog. Dne 20. marca je bil aretovan 50letni soboslikar Olivijer Andreuzzi, stanujoči v ulici Crosada št. 12 v Trstu. Aretovan je bil pa na zahtevo njegove soproge Karoline, ‘steri je pretil s smrtjo, rekoč: "Jaz ne bodem zadovoljen, dokler te ne ubijem!" Na pustno nedeljo večer jo je bil pa tako naklestil z enim stolam, da je morala 9 dni ležati vsled udarcev. Uzrok njegovi besnoti da je ljubosumnost, o kteri pa žena trdi, da je popolnoma neopravičena.

Samomor. 72letni Josip Palme, stanujoči v ulici sv. Justa št. 30 v Trstu, se je ustrelil s samokresom, nabitim z drobnim zrnjem, v desno stran prsi. Zdravnik se zdravniške postaje, ki je, pozvan, prišel k nesrečnemu starcu, ni mogel opravriti druzega, nego konstatovati smrt. Starec je bolehal na neozdravljivi bolezni. V tem dejstvu je iskati vzroka samomoru.

Pretep s — zobmi. Oglarja Andrej F., stanujoči v zagati Marinella štev. 12 v Trstu, in Ivan Germanis sta se sprla v nekej hiši blizo Andrejevega stanovanja. Andrej je pa svojega nasprotnika ugriznil v spodnjo ustnico s tako silo, da mu je ustnico malone odgriznil preč in preč. Germanis je moral na pomožno postajo družtva "Igea", kjer mu je zdravnik podelil najnujnejšo pomoč ter ga dal potem spremiti v bolnico. Andrej F. je bil pa aretovan.

Sreča v nesreči. V Trstu pri Sv. Andreju se je igral pri vozeh 10letni Anton Calmera. Vozovi so prišli v tek in bliskoma z dečkom šli po klancu navzdol. Vozovi so se razbili, deček je pa ostal nepoškodovan.

85 vlomov je izvršila v Trstu te kom dveh let tatinska tolpa, v kteri je "delovalo" pet možkih in več žensk in ktero so sedaj v Trstu zaprli. Vrednost ukradenih stvari znaša 400 tisoč kron. Posebno spretno so ti tatovi vlomili v blagajne.

Nove utrdbe v Pulju. Izkušnje v boju pri Port Arthurju hoče uporabiti vojaška uprava pri utrjevanju Pulja. Mornariška uprava hoče zavarovati v pristanišču vsidrane vojne ladije tako, da ne bode mogoče zapreti vojnim ladijam izhode iz pristanišča. Zato so potrebne večje zgradbe, da bode vojno brodovje v popolni varnosti v vojnem pristanišču. Obenem so pa tudi potrebne utrdbe ob vhodu v pristanišče, da bode sovražniku onemogočeno zapreti vhod z branderji. Pred 800 metrov širokim vhodom v vojno pristanišče leže Brionski otoki. Na zahodu jih leči od celine pristaniški basin, na severovzhodu pa Fazanski prekop, ki je puljsko vnanje pristanišče in ga varujejo mnogobrojne dobro oborožene utrdbe. Da bode pa vhod v vojno pristanišče v slučaju vojske popolnoma zavarovan, bodo zožili Fazanski prekop na 400 metrov. V ta namen bodo zgradili dva nasipa. Prvi nasip bode zgrajen od utrdbe Marije Lujize proti sredi prekopa in drugi od otoka Vel. Brionija mimo Peredskih utrdb proti sredi prekopa. Med obema nasipoma bode prostora le 400 metrov in mogočne utrdbe bodo zabranile vsak sovražnikov poizkus zapreti vhod v puljsko vojno pristanišče, Nasipa bosta široka 60 metrov in ob pričetku in na koncu 20 metrov. Zvezati ju nameravajo z mostom na vrtilo. Poleg teh zgradb pa nameravajo prekopati zemsko ožino pri takozvanih Maksovih lopah, da bode še jeden izhod iz vojnega pristanišča. Drugi prekop bode zadostno zavarovan po utrdbah Stoja in Bourgoignon. Po dovršenih zgradbah bode imelo vojno brodovje v Pulju na razpolago tri izhode in ne bode mogoče brodovja tako zamašiti v pristanišču, kakor je bilo rusko v Port Arthurju.

Župana v Pulju tudi v občinski seji 20. marca niso mogli izvoliti.

ŠTAJERSKE NOVICE.

V Ameriko pobegnil je knjigovodja "Grazer Tagblatta" Beruth. Čuje se, da je tekom let prisvojil si 100,000 kron.

Nevarna smodka. V Celju je kupil mizarski mojster Anton Kožel "kratko" smodko. Nakrat je smodka eksplodirala s silnim pokom. Mizarski mojster je ranjen na bradi in v ustih.

HRVATSKE NOVICE.

Hrvatska umetniška razstava v Zagrebu se otvori 1. maja t, l, K otvoritvi so pozvani slovenski, srbski in bolgarski umetniki in književniki. Za sprejem teh se vrše med hrvatkimi umetniki velike priprave.

Družtvo hrvatskih književnikov" je sklenilo na zadnji svoji seji, da bo v bodoče izdajalo svoj "Letopis" v obliki almanaha, ki bode priobčeval najboljše plode hrvatske književnosti. Takisto se je sklenilo, da se v najkrajšem času konstituira v družtvu sekcija novinarjev. Ta posel se je poveril dr. Iv. Lorkoviču.

BALKANSKE NOVICE.

Narodni muzej v Sofiji. Kakor javljajo iz Sofije na Bolgarskem, se teh dni slovesno otvori tamošnji narodni muzej.

Protektorat katolikov v Turčiji. Dunajski list "Die Zeit" poroča iz Carigrada, da ugodi turška vlada želji Avstrije, da ista mesto Francije prevzame protektorat katoliških cerkva in samostanov v evropski Turčiji; isto tako da ugodi Italiji, da prevzame protektorat nekterih verskih salezijanskih zavodov v Palestini.

Prebivalstvo v Macedoniji. Po najnovejšem popisu je v macedonskih vilajetih 3,171,690 duš. Bolgarov je 557,734, Srbov 167,601, Grkov 647 tisoč 692, Turkov 1,720,007, Židov 48,270, Kucovlahov 30,116.

Poostrena kazen za Balugdžiča. — Belgrad 22. marca. Kasacijsko sodišče je povišalo kazen Balugdžiču, radi obrekovanja ministra Pačua, od 3 mesecev in 600 dinarov globe na šest mesecev in 900 dinarov globe.

Turčija in inozemsko časopisje. — Turška vlada ima velike težave. Nedostaje ji namreč denarja. A sedaj se pa mora goditi Turčiji jako slabo. Turški finančni minister Ferid paša je namreč črtal podpore za inozemsko časopisje, časi je sultan ugovarjal. Posledice niso zaostale. Munir paša, turški poslanik v Parizu, je že izjavil, da ne prevzame odgovornosti, ako ne bodo prinašali francoski listi dementijev in pojasnil turške vlade.

Dogodki v Macedoniji.

Sarafov je izjavil napram nekemu časnikarskemu poročevalcu, da macedonska vstaška organizacija ne namerava pred letom 1906 pričeti z vstajo v Macedoniji. Počakati hočejo, če se bodo izvedle v Muerzstegu sprejete reforme. Če pa izpremembe ne bodo izvršene, bode izbruhnila v Macedoniji hujša vstaja, kakor je bila prejšnja. Bolgarsko prebivalstvo je že pripravljeno na njo. Macedonski vstaški odbor bode pospešil vstajo, če bodo Turki, Grki in Srbi še nadalje morili Bolgare v Macedoniji.

Iz Carigrada poročajo, da je mobilizirana 17. redifna brigada IX. turške divizije v Monastiru, da bode imela Turčija proti vstašem zadostno vojaštva na razpolago. Pod orožje so poklicani bataljoni v Janini, Leskoniku, Agryrokastranu, Valoni, Monastiru, Sefližu, Nasliču in Gorici.

Ravnateljstva železničnih prog v Macedoniji so pozvali turško vlado, naj skrbi zato, da bodo bolje zastražene po vojaštvu železniške proge, ker se je bati vstaje.

RAZNOTEROSTI.

Velik vihar. Na severni obali španski besni tak vihar, kakoršnega ne pomni nihče. Angležka kraljeska jahta s kraljico na krovu ni mogla dospeti v Lizabono, ampak se je morala zateči v luko Vigo.

Samomor bivšega ministra. V Parizu se je ustrelil bivši minister Proust.

Profesor morilec. Iz Cleve v renski pokrajini je pri Kraneburgu vsenčiliški profesor Cherpoin v Luettichu umoril svojo znanko Marijo Droichue.

Vpeljavo telesne kazni je že sklenila zbornica na Danskem.

Tema v Berolinu. V Berolinu je v gorenjih zračnih plasteh 20. marca ob 1. uri popoludne nastala tako gosta megla, da je bilo mesto jedno uro popolnoma v temi.

SVARILO.

Rojake širom Amerike opozarjam a nekega Fran Avseca, doma iz Cirkniškega Jezera na Kranjskem. Meni dolguje na hrani in stanovanju 24 dolarjev 15 ct., nek moj znanec mu je posodil $7, drugi zopet $3. a jednemu je odnesel obleko vredno $4.50. Od tu je neznano kam zginil brez da bi poravnal svoj dolg.

Spozna se ga lahko na vratu, ker ima še znamenje opekline od smodnika.

Kdor ve za njegov naslov, naj ga blagovoli naznaniti:

JOHN ŽIBERT,
Box 63, Conemaugh, Pa.
(9-3—9-4-05)

POZOR!

Rojakom Slovencem in bratom Hrvatom se priporočam najtopleje ter naznanjam, da prodajam raznovrstne parobrodne listke, menjavam novce ter odpošiljam denarje v staro domovino.

Postrežba solidna in poštena.

Z velespoštovanjem

BOŽO GOJZOVIC

523 Chestnut St., JOHNSTOWN, PA.

Čast mi je naznaniti slavnemu občinstvu v Chicagi, Ill., kakor tudi Slovencem po Zjed. državah, da sem otvoril novo urejeni

saloon pri "Triglavu",

617 S. Center Ave., Chicago, Ill.,

blizu 19. ulice,

kjer točim pristno uležano Atlas pivo, izvrstni whiskey, najbolja vina in dišeče smodke so pri meni na razpolago. Nadalje je vsakemu na razpolago dobro urejeno kegljišče in igralna miza (pool table). Potujoči Slovenci dobrodošli! Vse bodem dobro postregel. Za obilen obisk se priporoča

Mohor Mladič,
617 So. Center Ave., Chicago, Ill.

VABILO NA NAROČBO!

—o—

Prvo četrtletje je minolo in prosimo vse one gg. naročnike, kterim je naročnina potekla, da jo blagovolé kmalu poravnati.

"GLAS NARODA", sedaj NAJVEČJI SLOVENSKI DNEVNIK, velja za četrt leta

75 centov

ter je NAJCENEJŠI SLOVENSKI LIST. Naročnino je plačati vnaprej.

Sedaj smo pridobili zopet novo moč, da postane list tem zanimivejši.

"GLAS NARODA" gotovo donaša obilo gradiva in vedno skušamo zadovoljiti naše cenj naročnike; vsem pa nikakor ne moremo vstreči. Ako dobimo vedno več podpore, se bode list še razširil, ker vedno "naprej" je naše geslo.

Upravništvo "Glas Naroda".

Povodom odpotovanja v staro domovino kličem rojakom v Butte, Mont., in Calumetu, Mich., iskreni: **Zdravo!** Mihael Simončič.

Pri odhodu v domovino pozdravljam vse znance in prijatelje, posebno one družtva sv. Ivana Krst. št. 60 J. Jed. v Venoni, Ill., in kličem: **Srečno!** Alojzij Rahne.

Pri odhodu v staro domovino kličem sorodnikom, prijateljem in znancem: **Na srečno opetno svidenje!** Mike Mavrin.

Iščem mojega brata IGNAC OKORNA, doma iz Malega Gabra, fara Št. Vid na Dolenjskem. Kdor izmed rojakov ve za njegov naslov, naj ga izvoli naznaniti: JOHN OKORN-u, 805—807 N. Chicago St., c. o. Ogulin & Sitar Brothers, Joliet, Ill. (7-10—4)

Kje je MARTIN ZALOKAR iz fare Bela cerkev? V Ameriki je že tretje leto. Za njegov naslov bi rad zvedel njegov brat FRAN ZALOKAR, 16 Franklin St., Sharon, Pa.

Iščeta se JAKOB LUŽAR, doma iz Jugarje pri Novem mestu; v Ameriki je okoli 6 let; in MIKLAVŽ LUŽAR, doma iz Gaberje pri Novem mestu; v Ameriki je okoli 1½ leta. Za njih naslove bi rad zvedel MARTIN LUŽAR iz Judarja, sedaj v Forest City, Pa. Kdor izmed rojakov ve za omenjena dva naslova, naj mi jih blagovoli naznaniti. (6-10—4)

Iščejo se dediči po nagloma umrlem JANEZ MEKINDA, po domače Kranjc, iz Martinjaka pri Cerknici na Notranjskem, zadnji čas bivajoč v Collinwood, Ohio. Isti je zapustil več sto dolarjev, ktera svota pripade Zjed. državam, ako se dotični ne oglasijo v teku 6 mesecev. Natančno se poizve pri: LOUIS RECHER, 1223 St. Clair St., Cleveland, Ohio. (6-10—4)

Kdo izmed cenjenih rojakov ve za naslov ANTONA GABRENJA, ki je pred par dnevi pobegnil od tukaj? Za to mu plačam $2. Zgoraj omenjeni je komaj dva meseca v Ameriki. Postave je bolj majhne in ima debelo glavo. Na levi roki ima kazalec pohabljen, vsled česar se ga lahko spozna. — FRANK GABRENJA, 520 Power St., Johnstown, Pa. (4-13—4)

NAZNANJAM,

da imam še okoli 1000 galon dobrega rudečega vina v zalogi. Cene ostanejo kakor dosedaj Manjšega naročila od 25 galon ni sila pošiljat in denar naj se blagovoli priložiti z naročilom vred po Money Order, glaseč se na Post Office: Middletown, Lake Co., Cal. Spoštovanjem

George Simonich,
Mirabel Mine, Lake Co., Cal.
(6-10—4)

ZAHVALA.

Za popravo cerkve sv. Ane na Tauči gori so darovali rojaki sledeče zneske, za kar jim bodi na tem mestu izrečena najtoplejša zahvala.

Darovali so: Mike Maurin, Anton Grahek in Geo. Matkovič, vsi v Ely, Minn, po $2, skupno $6; John Svetič, Ely, $1.30; John Matkovič, Miha Hrvat, Joe Matkovič v Ely in Peter Matkovič, Peter Mušič ter John Svetič v Calumetu, Mich., po $1, skupno $6; Jakob Bukovac, John Adlešič, John Puhek, Pavel Bukovac, Peter Matkovič v Ely in Peter Fink, Štefan Svetič, Mat. Srdešič, Štefan Pamjan in Jos. Puhek po 50c, skup $5; Geo. M. Šušteršič, Rudolf Sustarič, Miha Bahor, Leo Kukar, Mike Klobučar, Ton. Leš, Fran Jerič v Ely in Štefan Plavec, Mat. Gasperič, Leo Šmit v Calumetu po 25c., skup $2.50; Mike Muhvič in Ivan Žalec v Ely po 20c., skup 40c.; Fran Pucelj v Ely 5c. Skupno toraj **$21.25.**

Ako si namenjen ženo, otroke ali pa sorodnike ter prijatelje v Ameriko vzeti, piši za pojasnila in vožne cene na: FRANK SAKSER, 109 Greenwich St., New York, N. Y., ker tu bodeš najpošteneje in najbolje postrežen. Fr. Sakser je priznani zastopnik vseh imenitnih parobrodnih družb.

Math. Grahek,
1201-1203 Mesa Ave.,
Cor. Santa Fé Ave.,
Pueblo, Colo.,

priporoča slovenskemu in hrvatskemu občinstvu svojo veliko zalogo

možkih oblek in obuval,

kakor tudi svojo bogato zalogo

grocerijskega blaga

in **železnine;** v zalogi ima tudi Trinerjevo grenko vino.

Pošilja **denarje** v staro domovino najceneje in najhitreje ter je v zvezi z g. Frank Sakserjem v New Yorku.

Za obilen obisk se priporoča

Math. Grahek, lastnik.

NARAVNA

KALIFORNIJSKA VINA

NA PRODAJ.

Dobro črno vino po 50 do 60 ct. galon s posodo vred.
Dobro belo vino od 60 do 70 ct. galon s posodo vred.
Izvrstna tropavica od $2.50 do $3 galon s posodo vred.

Manj nego **10 galon** naj nihče ne naroča, ker manje količine ne morem razpošiljati. Zajedno z naročilom naj gg. naročniki dopošljejo denar, oziroma Money Order.

Spoštovanjem

Nik. Radovich,
594 Vermont St., San Francisco, Cal.

NAZNANILO.

Rojakom Slovencem in Hrvatom, kteri potujejo čez Duluth, naznanjam, da sem se preselil z mojim saloonom, in sicer prav blizo kolodvora.

Moj SALOON se nahaja pod št. 409 W. Michigan St., in je samo pol bloka oddaljen od kolodvora. Kadar prideš iz dipe, kreni na desno in si takoj pri meni.

Zahvaljujoč se za vso dosedanjo naklonjenost rojakov, se za nadalje najtopleje priporočam in vsakemu najboljšo postrežbo zagotavljam.

S spoštovanjem

JOSIP SCHARABON,
409 W. Michigan St.,
DULUTH, MINN.

PIRUHE pošiljajo naši rojaki radi svojim sorodnikom, znancem ali prijateljem v staro domovino in to seveda najrajše v **gotovem denarju,** kar pa **najhitreje, najvestneje** in **najceneje** preskrbi

FRANK SAKSER

109 Greenwich Street, New York, N. Y,

PODRUZNICA:

1778 St. Clair St., — Cleveland, Ohio.

Čemu bi drugam segali, ako Vam Vaš rojak najboljše postreže? Sedaj pošiljam

100 kron av. velj. za $20.45

in 10 centov poštarine, ktera pa ostane za $1.00 ali $1.000.

POMOČ IN ZDRAVJE BOLNIM!

ZAMORE DATI SAMO

Dr. E. C. Collins, M. I.

ako hoče bolnik popolnoma ozdraviti je v prvi vrsti potrebno da zdravnik njegovo bolezen popolnoma in natanko spozna, to pa je edino le mogoče našemu slavnemu in najbolj učenemu profesorju, ker je on edini zdravnik, kateri po natančnem opisu vsako bolezen, popolnoma in temeljito spozna.

Zatoraj, rojaki Slovenci, v slučaju da Vam je treba zdravniške pomoči vam mi priporočamo samo in edino le tega slavnega in izkušenega zdravnika ker se nijeden drugi zdravnik ne more ponašati s tako uspešnim zdravljenjem kakor on.

OZDRAVI VSE BOLEZNI, ker on jedini pozna po znamenjih takoj vsako bolezen in radi tega ozdravi vse možke in ženske bolezni bodisi akutne ali pa zastarele (kronične). Za to tudi jamči za popolno ozdravljenje vseh boleznij, kakor: bolezni na plučah, prsih, želodcu, črevah, ledvicah, jetrah, mehurju, kakor tudi vseh bolezni v trebušni voltini, bolezni v grlu, nosu, glavi, nervoznost, živčne bolezni, prehudo utripanje in bolečine srca, katar, prehlajenje, nadušo, bronhijalni, pljučni in prsni kašelj, bljuvanje krvi, mrzlico, vročino, težko dihanje, nepravilno prebavljanje, revmatizem, giht, trganje in bolečine v križu, hrbtu, ledjih in boku, zlato žilo (hemeroide), grižo ali preliv, nečisto in pokvarjeno kri, otekle noge in telo, vodenico, božjast, slabosti pri spolnem občevanju, polucijo, nasledke izrabljevanja samega sebe, šumenje in tok iz ušes, oglušenje, vse bolezni na očeh, izpadanje las, luske ali prh na glavi, srbenje, lišaje, mazolje,ture, braste in rane, vse ženske bolezni na notranjih organih, neurasteni, glavobol, neredno mesečno čiščenje, beli tok, bolezni na maternici itd., kakor tudi vse ostale notranje in zunajne bolezni. On je prvi in jedini zdravnik, kteri ozdravi jetiko, **ozdravi vse tajne možke in ženske spolne bolezni,** kakor tudi „sifilis“, točno in popolnoma. (Zdravljenje spolnih bolezni ostane tajno). Ženskam in moškim se ni treba sramovati ter naj natančno in zanesljivo opišejo svoje spolne bolezni. Ktere ženske trpe na takozvanem mesečnem neredu, naj se takoj do njega obrnejo.

BERITE nekaj najnovejših priznanj, s kterimi se zahvaljujejo naši rojaki za popolno ozdravljenje:

Slovenka: M. HEGLER — 1239 Bohemian Ave — Pueblo, Colo.

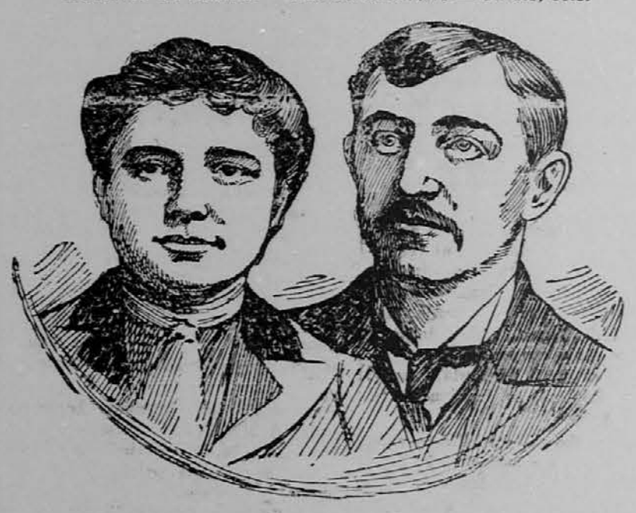

Ozdravljena od akutne bolezni ženskih organov — narednega mesečnega čiščenja, belega toka — bodljaje in krča v trebuhu križu, težkega dihanja, glavobola in srčne bolezni.

Slavni gospod Profesor!

Naznanjam Vam da sem sedaj popolnoma zdrava. Vaša zdravila so mi zadostavala za popolno ozdravljenje — moje težke bolezni vsled katere sem trpela nad tri leta in katere ste me Vi edini popolnoma ozdravili, srčno se Vam zato z mojim možem zahvaljujeva in Vas priporočava vsem rojakom Slovencem ker ste v resnici najbolj učeni in izkušeni zdravnik.

Tudi Vam pošiljam mojo sliko in Vam ostanem do groba hvaležna.

Mari Hegler
Bohemian Ave 1239
Pueblo, Colo.

Ozdravljen od kronične bolezni želodca in notranjih prebavnih organov

Cenjeni gospod profesor!

Vam naznanjam da sem po vaših zdravilih popolnoma ozdravil in sem zdaj čisto zdrav in vesel kakor poprej in delam že en mesec. Vam pošiljam mojo sliko, ko sem bil pri vojakih v ol kontri Austriji.

Pozdravljam Vas dobrodelni gospod profesor.

Johan Strah.

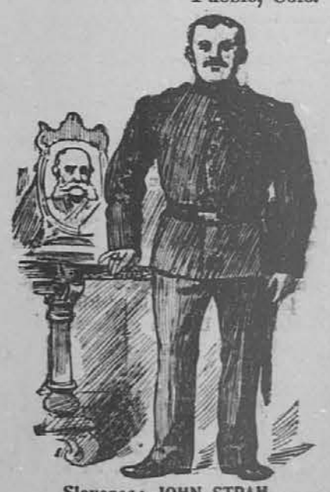

Slovenec: JOHN STRAH
69. W. Feromt Str. — Massilon, O.

Iz vsega tega se jasno razvidi, da se bolniki, najzanesliveje ozdravijo pri našem slavnem zdravniku.

Zato, ako ste slabostni, bolni, ako izgubljate moči ali trpite na kterikoli bolezni, če je vaša bolezen zastarela ali kronična vsled neuspešnega zdravljenja neizkušenih zdravnikov, opišite natančno vašo bolezen navedite starost in čas, kako dolgo ste že bolni tar pošljite pismo na ta-le naslov:

Dr. E. C. Collins

Medical Institute

140 WEST 34th STREET, NEW YORK, N. Y.

In potem bodite z mirno dušo prepričani da bodete zagotovo in popolnoma ozdravili.

Žalost in veselje.

Spisal Andrejčkov Jože.

(Dalje.)

Viljem je bil mož ravno v onih letih, ko je jela mladeniška ognjenost in lahkomišljenost že slovo jemati in na njuno stopnjo povračati se resnost in trdni značaj, pri vsem tem pa je bil posebno v nevarnostih nekako predrzen, in česar se je lotil, ni si dal odreči; največje veselje mu je bilo iskati čudozgodov. — Nocoj sredi temnega gozda v nepoznanih krajih pravi nakrat Tomažu: "Prijatelj, jaz grem vendar le pogledat tjekaj, kaj je, saj ne more biti čez dve milji daleč; ali me hočeš spremiti?"

"To bi bilo vendar predrzno v tej divjačini ganiti se kam brez izvedenega vodnika in pa še po noči, pravi Tomaž, "pota so slaba, večinoma še nikakoršnih ni ne; kako lahko se zagazi kam."

"Kakor hočeš, pojdem pa sam". pristavi Viljem trdovratno.

"Ne, tega pa ne, samega vas ne pustim. Pa vzemi vsaj Hoaksla seboj, on je vajen teh krajev."

Kapitan ni bil koj pri volji, hotel je po sili, da bi šla sama, in se že vrnila, predno bi se nosači zbudili, še le po dolgem prigovarjanju je dovolil, da sme iti tudi Hoaksla ž njimi.

Tiho je poklical ime in trenotek potem je bil Indijanec že pri njima.

"Kaj želite, gospod?" popraša ponižno.

"Ti bodeš šel z nama", pravi Viljem, "pogledat pojdemo, kaj se godi ondi. Zelo rad bi naravno opazoval indijanske značaje in navade; kar doslej vem, vem le iz knjig, posebno me pa mika videti njihove nočne veselice."

Hoaksla je nagubančil čelo in zmajal z ramama, kot ne bi se popolnoma ujemale njegove misli s kapitanovimi, rekel pa ni nič.

"Pojdi, vzemi dovolj streliva in puško za-se, do jutri smo že zopet lahko nazaj."

Kmalo potem so koračili vsi trije proti omenjenej strani. Kolikor bolj so prihajali v gozd, tem težavnejša je bila pot. po tleh razrašena trtovina, spolzka tla, trohnela na vzkriž ležeča debla so močno ovirala hojo. Hoaksla sam je koračil naprej in s svojim bistrim očesom iskal pripravnejših steza. Vse je bilo tiho krog njih, le njih koraki so odmevali, ali pa kak roj frfotajočih ptičev, ktere so splašili iz njih gnezdišč. Slednjič pridejo do majhne višine. Ognjeni žar jim je bil sedaj zakrit, ali kraj so vendar dobro vedeli, kje je, in na vrhunu so upali bolj natančno pregledati vse. Pot se je vila po grapah in krogličastem kamenju vedno naukreber; Tomaž in Viljem sta večkrat spodrsnila ali pa zadela ob kako iz zemlje štrlečo koreninO ter poljubila jako neprijetno tla. Hoaksla pa je stopal dalje brez vsega truda, kot bi ga veter nesel.

Po dolgem trudu so prišli na vrh hriba in prejšnji žar se jim je zopet prikazal. Bil je sedaj že toliko blizo, da so že popolnoma razločili plamen. — Lepa, le sem pa tam z grmičevjem sicer pa z obilo travo poraščena ravan se je širila pred njimi, krog in krog je je obdajal neizmeren gozd. Tam v zakotju se je vzdigala nizka skala in pri tej skali plapolal je velik ogenj.

Indijanec je stopal urno dalje po rosnih tleh in Viljem mu je bil vedno za petami. Sedaj so se že razločile posamezne osobe, ki so skakale krog ognja. Bilo jih je precej videti. — Slednjič pridejo do nekega peščenega razora, ki so ga izkopali v deževnem vremenu hudourniki, sedaj pa je bil popolnoma suh. Samo kakih štiri sto korakov so bili še od ognja in tu se jim je odprl ves prizor. Pri skali je gorel veliki ogenj, na kterega so neprestano nakladali štirje možaki debele veje, kot bi hoteli vso planjavo spremeniti v pepel. Celo krdelo nazih rudečekožnih možakov, ženskih in otrok je sedelo v kopah krog ognja, ktere je svitli odsev še bolj strašne delal. Gnali so grozno divji krik, nekteri so visoko dvigali svoja suha meča, plesaje krog ognja, ali pa so vihteli dolge sulice nad glavami ter jih zopet zasajali v tla. Čreda konj se je pasla okrog, ki so divje rezgetali in povzdigali glave, zdaj pa zdaj se jim je pridružil kakov divjak z velikim čopom ptičjih peres na glavi, zasedel nepokojno žival in brez sedla in brzd dirjaje nekaj časa po planjavi, se je vrnil zopet k svojim tovarišem, ki so uganjali razne burke, ali pa se gnetli krog velicega izdolbenega debla, v katero ste točili dve ženski iz soda žganje. — Nekteri indijanski rodovi so namreč tako zaljubljeni v to pijačo, da jo toliko časa pijo, dokler v pijanosti obleže. Da jim gre arneje izpod rok, stočijo jo v kako korito, potem se zraven vležejo možki, ženske in otroci, ter jo srebajo kar z ustni. Žganje jim je čez vse drago, kupujejo ga od Evropejcev za živalske kože, in potem toliko časa pijo, dokler ni potekla zadnja kaplja. Seveda, da so vzrok temu sami Evropejci, ki donašajo to škodljivo pijačo, zaradi ktere od dne do dne bolj ginejo Indijanski rodovi, pa kaj se če, sebičnost premaga vse, in denarja lakomni poslužijo se tudi kriviičnih dejanj, da le svoj cilj in konec dosežejo.

Z začudenjem sta gledala Tomaž in Viljem to prikazen, nihče ni vedel prav, kaj imajo Indijanci tukaj. Hoaksla je bil oddaljen nekoliko korakov in je tiho čepel za grmom, kot bi nekaj posebnega opazoval. — Visoko grmovje, ki je ondi rastlo, jih je krilo popolnoma, da jih niso mogli divjaki zapaziti, čeravno so ti lahko videli vse njih početje.

"Kaj pa je ondi le?" pravi potihoma Viljem Tomažu; "tam le pri onej kupici, kjer Indijanci tako divjo kriče."

Tomaž je napenjal oči, — pa nič kaj ni mogel razločiti, kajti bilo je ravno na onej strani, kjer je skala delala senco. "Če se ne motim, imajo med seboj nekega ptujca", pravi potem Tomaž.

"Poglej, poglej, sedaj le", pristavi čez nekaj trenotkov Viljem, "mož z širokim klobukom — Evropejec je med njimi. O ti reč ti, to pa ni kar si bodi."

Sedaj se je ogenj, ki je že jel pešati ter je okolico le slabo razsvitljeval, zopet pognal in njegov svit je segel tudi v osenčje pod skalo, kjer se je gnetla ona kupica. O groza, ta pogled! Viljem in Tomaž sta kar ostrmela. — Dva visoka, debela kola bila sta zabita v tla in spodaj je bilo nakupičeno suho brstje. Na enem teh kolov je visel za roke privezan človek v dolzih hlačah in kratki kamižoli. Dva divjaka sta nakladala vedno večji kupiček drv in zdaj pa zdaj s sulicami dregata nesrečnega obešenca, ki je milo ječal. K drugemu kolu pa so ravno vlekli njegovega tovariša, ki pa se je zelo upiral in branil. Pri vsem tem pa so ga vendar privezali, kot prejšnjega za roke h kolu ter ga potegnili nekoliko kvišku. Ko je bilo to delo dovršeno, vrnili so se možaki h koritu ter so polegli malomarno ondi, samo dva ki sta pokladala drva, ostala sta in pa dve ženski, kterih jedna je imela dolg nož v rokah ter ga je vsak hip hotela zasaditi novoobešenemu v trebuh, ali ta, ker ni bil tudi na nogah zavezan, zaganjal se je vedno ter odbijal z nogami pijano babo od sebe, da je večkrat odletela par korakov stran in telebnila na tla.

Ta prizor gotovo ni bil zabaven za občutljivega človeka. Viljem je v srdu postajal bled nevede, kako bi pomagal uboga jetnika pa sta bila v vedno večjej nevarnosti; kajti ravno kar sta zažgala tudi ona dva divjaka drva pod kolom in plamen je švignil nesrečneža pod noge, ki se je hudih bolečin na vso moč kréčl in klical na pomoč. Kaj je bilo storiti? Indijancev bila je cela truma, ti pa samo trije; razven tega so imeli Indijanci konje, ti pa so jih pustili v dolini. Samo tri dvocevke to je majhna reč proti takemu krdelu. Na vse kraje sta prevdarjala Viljem in Tomaž, pa povsod se jima je odpirala nemogočost Kapitan je že večkrat vzdignil puško in napel petelina pa Tomaž mu je ubranil, rekoč, da mu to malo ali pa celo nič ne bi koristilo in bi tudi nju v nevarnost pripravilo.

Med divjaki nastane nakrat velik šunder. — Oni, kterega so poslednjega obesili, oprostil se je svojih vezi in neznano tekel proti bližnjemu gozdu; bil je že precej daleč, predno ga zapazijo Indijanci, in Viljem je že veselja ploskal, da jim morda uteče, kar plane eden izmed divjakov, grozno velik in mečat, med konje, zasede onega in vdere jo po bliskovo za begunom.

"Sedaj je vse eno", pravi polglasno Viljem in nameri v dirjalca, "za življenje gre in dolžan sem pomagati svojemu bližnjemu". Tomaž ga hoče zadrževati, pa Viljem je bil že sprožil. Pa bodi si, da ni dobro meril, ali pa se mu je tresla roka, ni ga zadel. Jezdec je nekolikso osupnil in obstal, potem pa jo zopet vdihnil dalje, med tem, ko so divjaki pri ognju nakrat vsi kviško planili preplašeni po nenadnem strelu.

Jezdec je bil begunu že čisto za petami in Viljem je videl, da ni več rešitve zanj. Ali h kratu se zablisne za grmom, kjer je čepel Hoaksla. Puška poči in jezdec se zvrne s konja, med tem pa tudi begun srečno dospe v gozd in se zgubi v njem.

"Dobro si meril, Hoaksla," pravi Viljem, približavši se Indijancu, "ti si priden dečko"

Hoakslino oko se je zabliščalo veselja, ali mahnil je z roko, kot bi hotel naznaniti, da sedaj ni čas s pohvalo tratiti trenotkov, ki so bili tako važni. Molče je pokazal na Indijansko trumo, ki se je zbrala oborožena z dolgimi sulicami in loki v rokah, nekteri pa so zasedli konje in stopili v kolo, kot bi se posvetovali, kaj je storiti. Ženske in otroci so se zbrali zadaj, da bi bili bolj varni pred sovražniki, kterih so pričakovali. Sedaj so zagnali strašen hrup, da je odmevalo po vsej planjavi. Jezdeci so jahali okrog in preiskovali grmovje, kajti nič prav niso še vedeli, odkod je prišel strel, ali pa so se zato nekoliko zadrževali, ker niso vedeli, kakovo število nasprotnikov imajo pred seboj.

"Sedaj pa pozor!" veleva Viljem, "vsi trije imamo dvocevke in streljiva tudi dosti, posamezno zaporedoma bomo streljali, da prevarimo divjake, ki bodo mislili, Bog vedi, koliko nas je. Le dobro namerita, nobena krogla ne sme pasti zastonj. Sedaj pa le — enkrat, dvakrat, trikrat — pok! pok! grmelo je iz grmovja in vsaka krogla je podrla jednega divjaka. — Ti pa se niso dali tako brž dpraviti, le nekoliko so postali, potem so pa zopet drli z groznim vpitjem nasproti. Puščice so letele že sem pa tam v grmovje, pa nobena ni zadela.

"Le krepko dalje!" šepeče Viljem "pokazati hočemo tej druhali, kakovo moč ima smodnik. Otrok in ženstva čuvajta."

Puške so pokale zaporedoma. Eden za drugim padali so sovražniki in vedno bolj se je manjšala njih truma. Viljem s svojima tovarišema se je umikal vedno bolj nazaj, kolikor bližje so prihajali Indijanci. Tako so bili vedno dobro zavarovani, njih svinčenke pa so vendar grozno morile med sovražniki.

Slednjič so divjaki videli, da je njih moč preslaba. Vse se je spustilo v beg in v nekterih trenotkih že ni bilo nobenega več videti. Viljem je veleval nalašč še nekaj časa streljati, da bi divjake bolj oplašili in jih popolnoma pregnali od tod. Slednjič se je zgubil divji krik v daljavi in krog in krog bilo je vse mirno, samo ogenj je pojemal še s svojimi zadnjimi močmi in obseval kupe mrtvih trupel.

(Dalje prihodnjič.)

Razdolžilni dokaz

Gospod doktor! Mislim, da bom na kazenski razpravi oproščen. Dve priči imam sedaj, ki prisežeti, da sem bil ob uri, ko je bil izvršen vlom, doma v postelji, in dve drugi, ki prisežeti, da sem bil ob istem času z njima v krčmi. Sedaj mislim, mi ne more za dokaz nič več manjkati!

Učitelj: "Razlagal sem vam že o štirih letnih časih. Kaki čas je sedaj?"

Učenec: "Slabi časi so, pravi doma naš oče."

Čudna oporoka.

V imenu Očeta itd. nimam ničesar, dolžan sem mnogo, ostalo zapuščam ubogim.

Grof (slugi vstopivšemu v službo): "...Pripomniti moram še, da sem navajen tikati svojega slugo!"

Sluga: "Tako mi je še ljubše, gospod grof, toraj reciva jeden drugemu ti."

Nad 30 let se je obnašal Dr. RICHTERJEV SVETOVNI, PRENOVLJENI "SIDRO" Pain Expeller kot najboljši lek zoper REUMATIZEM, POKOSTNICO, PODAGRO itd. in razne reumatične neprilike.

SAMO: 25ct. in 50ct. v vseh lekarnah ali pri F. Ad. Richter & Co. 215 Pearl Street, New York.

MISSOURI PACIFIC RAILWAY

JE NAJBOLJŠA ŽELEZNICA, ki vodi iz Pueblo na vse kraje iztoka. Vlak je treba premeniti samo enkrat na poti v New York in sicer na istej postaji. Vožnja do New Yorka traja manj nego tri dni; priked v New York po dnevu.

Oglasite se pri:

C. M. COX. Ass't Ticket Agent, M. C. POST, City Ticket Agent,

313 N. Main St., Pueblo, Colo.

Pozor! Po želji potnikov bodemo brzojavili Mr. Frank Sakserju, lastniku tega lista, čegar vslužbenec Vas pričaka potem pri prihodu v New York na kolodvoru.

ZASTONJ!

Da se naši občeznani "Jersey električni pasovi" tembolj udomačijo, oziroma uvedejo v one kraje in pri onih strankah, kjer so bili dosedaj še nepoznani, smo pripravljeni na željo vsakomur jednega zastonj doposlati.

To je pomenljiva ponudba od naše redne tvrdke. Za pas nam ni treba ničesar pošiljati, ker to je darilo.

Kedar zgubljate vašo telesno moč, ali ste utrujeni, obupljivi, slabotni, nervozni, ako se prenaglo starate, ako trpite vsled otrpljenja živcev, bolečine na hrbtu, če ne morete prebavati, imate spriden želodec, ter ste se že naveličali nositi denar zdravnikom, ne da bi vam mogli isti pomagati, tedaj boste po uporabi "Jersey" električnega pasa" ozdravljeni.

Dobro vemo, da naš električni pas istinito pomaga, ter smo prepričani, da ga boste po poskusu ali uporabi tudi drugim bolnikom priporočali, da zadobimo s tem še večje priznanje, ko vas bode ozdravel.

Občna priznanja.

Vaš električni pas je toraj vse učinil, kar ste mi obljubili, in še več, pas me je iznova zopet pomladil. Fran Jenčič, 30 Bryon Ave., Chicago, Ill.

Jaz sem uporabljal vaš električni pas za neko zelo hudo in skoro neozdravljivo bolezen ter sem sedaj zopet popolnoma zdrav. Ivan Gulič, 645 E. 152nd St., N. Y. City.

Kar govorimo, tudi držimo! Izrežite to ter nam doposljite vaše ime in naslov ter pridenite zraven znamko za odgovor — in pas vam bode došel čisto zastonj.

Pišite:

Jersey Specialty Co., 125 Cedar St., New York, N. Y.

Skušnja uči!

Podpisani naznanjam rojakom, da izdelujem ZDRAVILNO GRENKO VINO po najboljšem navodilu, iz najboljših rož in korenin, ki jih je dobiti v Evropi in Ameriki, ter iz finega, naravnega vina.

Kdor boleha na želodcu ali prebavnih organih, naj ga pije redno.

Pošilja se v zabojih po 1 tucat (12 steklenic) na vse kraje zapadnih držav Severne Amerike.

V obilna naročila se priporoča JOSIP RUSS, 324 South Santa Fé Ave., Pueblo, Colo.

.Rojakom. Slovencem. in bratom Hrvatom v Milwaukee, Wis., in okolici priporočam najtopleje svoj SALOON, na 175 Reed St. v Milwaukee Wis. Postrežba točna. Rojaki dobro došli! JAKOB RAKUN, lastnik.

(19-jun-05 3xw)

SLIVOVKA!

POZOR! Redka priložnost za salonerje.

Na splošno željo Slovencev in Hrvatov sem kupil 25 VAGONOV najfinejših češpelj v Floridi in dal žgati slivovko po avstrijskem načinu.

Izborno pijačo razpečavam:

Prosto posodo, prosto postavljeno na kolodvoru v Readingu, Pa. gal. $3.40
V steklenicah po ¼ gal., 12 steklenic skupaj $11.00
6 steklenic $5.75

Vzorci po vsej Ameriki z prvo pošto in zastonj.

Ne pijte mešanice od whiskeya, temveč zahtevajte ovsod zdravo pijačo SLIVOVKO

Pazite na znamko steklenice, da je prava. Pišite takoj na naslov:

JAS. W. WERTZ, 329 Penn Street, Reading, Pa.

Opomba: Na željo priobčimo vse saloone v Ameriki, kjer se toči naša pristna slivovka.

RED STAR LINE

Prekomorska parobrodna družba „Rudeča zvezda" posreduje redno vožnjo s poštnimi parniki med New Yorkom in Antwerpenom * * * * * * * * Philadelphijo in Antwerpenom

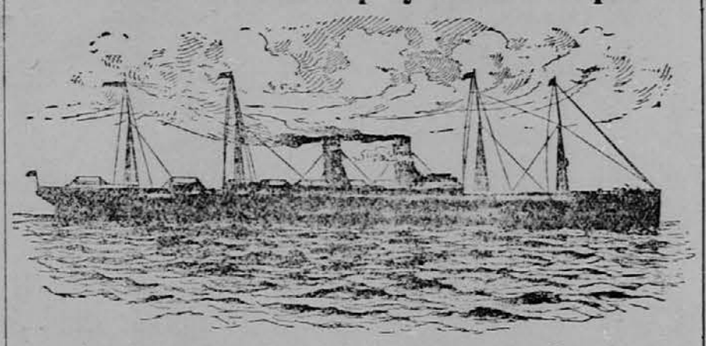

Prevaža potnike s sledečimi poštnimi parniki:

VADERLAND dva vijaka 12782 ton. | KROONLAND ..... 12760 ton.
ZEELAND ..... 11905 ton. | FINNLAND ..... 12760 ton.

Pri cenah za medkrovje so vpoštete vse potrebščine, dobra hrana, najboljša postrežba.

Pot čez Antwerpen je jedna najkrajših in najprijetnejših za potnike iz ali v Avstrijo: na kranjsko, Štajersko, Koroško, Primorje, Hrvatsko, Dalmacijo in druge dele Avstrije.

Iz NEW YORKA odpljujejo parniki vsako soboto od 10:30 uri dopoludne od pomola štev. 14 ob vznožju Fulton Street. — Iz PHILADELPHIJE vsako drugo sredo od pomola ob vznožju Washington Street.

Glede vprašanj ali kupovanja vožnjih listkov se je obrniti na:

OFFICE 9, BROADWAY, NEW YORK CITY.

90—96 Dearborn Street, CHICAGO. — Century Building, SAINT LOUIS.
21 Post Street, SAN FRANCISCO — ali na njene zastopnike.

GLAVNA SLOVENSKA HRANILNICA IN POSOJILNICA

registrovana zadruga z neomejeno zavezo v Ljubljani, Kongresni trg št. 15, nasproti nunske cerkve,

sprejema in izplačuje hranilne vloge ter jih obrestuje po 4½%

to je od vsacih 100 kron 4 K 50 vin., in sicer takoj od dneva vložitve pa do dneva dvige, tako da vlagatelj, bodisi da vloži, bodisi da dvigne začetkom, v sredi ali koncem meseca, ne izgubi nič na obrestih. Za vložene zneske pošilja vložne knjižice priporočeno poštnine prosto. Hranilnica šteje 300 članov, ki reprezentujejo 5 milijonov kron čistega premoženja. Ti člani jamčijo, vsled registrirane neomejene zaveze zavoda, s celim svojim premoženjem za vloge, tako da se kake izgube ni bati. Zatoraj pozivljamo vsacega Slovenca v Ameriki, ki se misli povrniti v domovino, da svoje prihranke direktno pošilja v slovensko hranilnico v Ljubljano, s čemur se obvaruje nevarnosti, da pride njegov s trudom prihranjeni denar v neprave roke in ima ob jednem to dobro, da mu ta takoj obresti nese.

Naslov je ta:

Glavna slovenska hranilnica in posojilnica v Ljubljani, Kranjsko, Avstrija.

Predsednik: Dr. Matija Hudnik.

Denarne pošiljatve iz Zjed. držav in Canade posreduje g. Frank Sakser, 109 Greenwich St., New York.

Compagnie Generale Transatlantique. (Francoska parobrodna družba.)

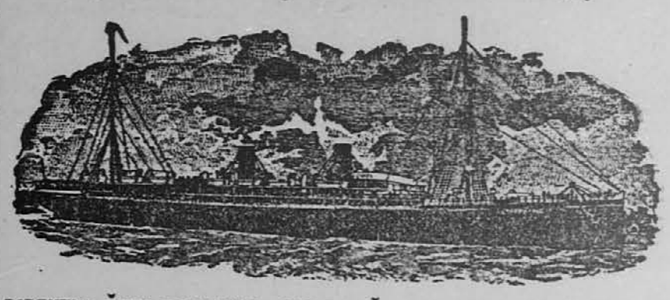

DIREKTNA ČRTA DO HAVRE, PARIZA, ŠVICE, INOMOSTA IN LJUBLJANE.

POŠTNI PARNIKI SO:

"La Lorraine" na dva vijaka	12,000 ton,	25,000 konjskih moči	
"La Savoie" " " "	12,000 "	25,000 "	"
"La Touraine" " " "	10,000 "	12,000 "	"
"L'Aquitaine" " " "	10,000 "	16,000 "	"
"La Bretagne"	8,000 "	9,000 "	"
"La Champagne"	8,000 "	9,000 "	"
"La Gascogne"	8,000 "	9,000 "	"

Glavna agencija: 32 BROADWAY, NEW YORK.

Parniki odpljujejo od sedaj naprej vedno ob četrtkih ob 10. uri dopoludne iz pristanišča št. 42 North River, ob Morton St., New York:

*LA TOURAINE	13. aprila 1905 *LA SAVOIE	18. maja 1905.
*LA SAVOIE	20. aprila 1905. *LA SAVOIE	18. maja 1905
La Bretagne	27. aprila 1905. *LA LORRAINE	1. junija 1905
*LA LORRAINE	4. maja 1905. *La TOURAINE	8. junija 1905.
*LA TOURAINE	11 maja 1905. *LA SAVOIE	15. junija 1905.

Parnika z zvezdo zaznamovani imajo po dva vijaka.

CUNARD LINE

PARNIKI PLJUJEJO MED TRSTOM, REKO IN NEW YORKOM.

PARNIKI IMAJO JAKO OBSEŽEN POKRIT PROSTOR NA KROVU ZA ŠETANJE POTNIKOV TRETJEGA RAZREDA.

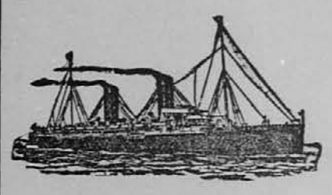

PANNONIA odpluje iz New Yorka dne 11. aprila 1905.
CARPATHIA odpluje iz New Yorka dne 18. aprila 1095.
ULTONIA odpluje iz New Yorka dne 9. maja 1905.

ULTONIA, SLAVONIA in PANNONIA so parniki na dva vijaka. Ti parniki so napravljeni po najnovejšem kroju in zelo prikladni za tretji razred. JEDILA so dobra in potnikom trikrat na dan pri mizi postrežena.

Vožnje listke prodajajo pooblaščeni agentje in

The Cunard Steamship Co., Ltd.,

29 Broadway, New York. 126 State St., Boston. 67 Dearborn St., Chicago.

Jacob Stonich,

89 E. Madison Street, - - Chicago, Ill.

Slika predstavlja srebrno uro za gospode. 18 Size Screw B navijak.

Cena uram:

Nikel ura ..... $ 6.00
Srebrna ura.....
Screw navijak..... $12.00
Srebrna ura.....
z dvema pokrovima $13.00

Ako želite uro s 15. kamni, petem priložite $2.00 navedenim cenam:

Cena „Fahys Cases Goldfield" jamčene 20 let:

16 Size 7 kamnov $15.00
16 " 15 " $18.00
18 " 7 " $14.00
18 " 15 " $17.00
6 Size ura za damo
7 kamnov..... $14.00

Opomba: Vse ure so najboljše delo Elgin in Waltham ter jamčene glede kakovosti.

Za obile naročbe se priporočam.

Jacob Stonich, 89 E. Madison Street, CHICAGO, ILL.

NEBIROS ASTRO MEDICAL CURE
(NEBIROS ASTROLOGIČNO ZDRAVLJENJE)

Slavna egipčanska vedeževalka Aguliarept L. Nebiros zdravi po novej astrologičnej medicinskej metodi vse bolezni in celo take, ktere ne morejo drugi zdravniki ozdraviti.

Imenovana daje vsem onim ki so v nesreči nasvete in umiruje obsedence.

Za zdravila uporablja le razna zelišča, ktera dobiva iz Evrope, Azije in Egipta in jih sama pripravlja.

Obče znano je, da se zamore s posredovanjem čitanja iz zvezd ali astrologije jako imenitno in edino uspešno zdraviti, radi tega naj se vsak obrne na slavno vedeževalko Nebiros. Vsakdo zve pri njoj njegovo preteklost in prihodnjost iz nebesnih znamenj. Osobito pa vsakemu možu prorokuje kako ženo bode dobil ali pa dekletam, o njih ženinih. — Ona daje najboljše nasvete v vseh domačih razmerah ter donaša na ta način srečo v hišo. — Ure: Vsak dan od 9. ure dop. do 8. ure zvečer, ter ob nedeljah in praznikih.

NASLOV: 214 E. 25. ST., NEW YORK, MED 2. in 3. AVE

Na pismena vprašanja se točno odgovarja. TEL. 4524 MADISON SQ.